

SwissDRG 10.0
versione tariffazione
(2021/2021)

Swiss
Diagnosis
Related
Groups
Version 10.0

Manuale delle definizioni
Volume 4
(DRGs Q01Z-Z86Z)

La versione tedesca fa fede.

© 2020 by SwissDRG SA, Berna, Svizzera

Tutti i diritti riservati. I manuali di definizione sono protetti dai diritti d'autore.
L'utilizzazione fuori delle condizioni d'utilizzazione di SwissDRG SA è
proibita senza un preventivo consenso scritto.

SwissDRG-Version 10.0 versione tariffazione (2021/2021)

Manuale delle definizioni

Indice

Volume 1 (DRGs A01A-F98C)

Indice delle illustrazioni e delle tabelle	VI
Documenti corrispondenti al manuale delle definizioni 10.0 versione tariffazione (2021/2021)	VIII
Osservazioni preliminari	X
Elenco delle abbreviazioni	XI
Introduzione	1
1 Obiettivi	1
2 Premessa	2
3 Classificazione SwissDRG versione 10.0 versione tariffazione (2021/2021)	3
3.1 Lista dei DRG	4
3.2 Come gestire i gradi di gravità	5
4 Raggruppamento per DRG degli episodi di cura	6
4.1 Variabili per il raggruppamento	6
4.2 Verifica delle caratteristiche demografiche e cliniche	6
4.3 Attribuzione MDC	6
4.4 Elaborazione pre-MDC	7
4.5 Suddivisione per categorie MDC	7
4.6 Attribuzione al DRG di base	8
4.7 Attribuzione di CCL e PCCL	9
4.8 Assegnazione DRG	9
4.9 Diverse funzioni che influenzano il raggruppamento degli episodi di cura	9
4.10 DRG ,spazzatura' e altri DRG	9
5 Indicazioni per l'uso del manuale delle definizioni	11
5.1 Uso del manuale	11
5.2 Simboli e convenzioni	16
6 Particolarità della SwissDRG 10.0 versione tariffazione (2021/2021)	18
6.1 Validità delle classificazioni di diagnosi e procedure	18
6.2 Contrassegni di lateralità	18
6.3 Procedure OR e NonOR	19
Pre-MDC (DRGs A01A-B61C)	48
MDC 01 Malattie e disturbi del sistema nervoso (DRGs B01A-B90B)	155

Volume 1 (DRGs A01A-F98C) Continuazione

MDC 02	Malattie e disturbi dell'occhio (DRGs C01Z-C86Z)	302
MDC 03	Malattie e disturbi dell'orecchio, del naso, della bocca e della gola (DRGs D01A-D87Z)	339
MDC 04	Malattie e disturbi dell'apparato respiratorio (DRGs E01A-E90C)	472
MDC 05	Malattie e disturbi del sistema cardiovascolare (DRGs F01A-F98C)	555

Volume 2 (DRGs G02A-I98Z)

MDC 06	Malattie e disturbi dell'apparato digerente (DRGs G02A-G88Z)	1
MDC 07	Malattie e disturbi dell'apparato epatobiliare e del pancreas (DRGs H01A-H87B)	142
MDC 08	Malattie e disturbi del sistema muscoloscheletrico e tessuto connettivo (DRGs I02A-I98Z)	223

Volume 3 (DRGs J01A-P67D)

MDC 09	Malattie e disturbi della pelle, del tessuto sottocutaneo e della mammella (DRGs J01A-J87B)	1
MDC 10	Malattie endocrine, nutrizionali e metaboliche (DRGs K03Z-K87Z)	165
MDC 11	Malattie e disturbi dell'apparato urinario (DRGs L02Z-L87Z)	225
MDC 12	Malattie e disturbi dell'apparato genitale maschile (DRGs M01A-M86Z)	326
MDC 13	Malattie e disturbi dell'apparato genitale femminile (DRGs N01A-N86Z)	369
MDC 14	Gravidanza, parto e puerperio (DRGs O01A-O65D)	429
MDC 15	Neonati (DRGs P02A-P67D)	490
	Neonato con problemi gravi multipli	751
	Neonato con problemi gravi	787

Volume 4 (DRGs Q01Z-Z86Z)

MDC 16	Malattie del sangue, degli organi emopoietici e del sistema immunitario (DRGs Q01Z-Q86B)	1
---------------	---	---

Volume 4 (DRGs Q01Z-Z86Z)	Continuazione	
MDC 17	Neoplasie ematologiche e solide (DRGs R01A-R65C)	20
MDC 18A	HIV (DRGs S01Z-S65Z)	51
MDC 18B	Malattie infettive e parassitarie (DRGs T01A-T88Z)	73
MDC 19	Malattie e disturbi psichici (DRGs U01A-U66D)	100
MDC 20	Uso di alcool e droghe e disturbi psichici indotti da alcool e droghe (DRGs V01Z-V02D)	120
MDC 21A	Politrauma (DRGs W01A-W61C)	134
MDC 21B	Traumatismi, avvelenamenti ed effetti tossici di droghe e farmaci (DRGs X01A-X86B)	265
MDC 22	Ustioni (DRGs Y02A-Y63Z)	427
MDC 23	Fattori che influenzano lo stato di salute e altro ricorso a servizi sanitari (DRGs Z01Z-Z86Z)	458
Funzioni globali		480
	procedure OR non correlata	480
	Certe procedure OR	512
	Procedure OR- complesse	600
	Procedure complicanti	628
	Dialisi	643
	Politrauma	648
	Intervento su più localizzazioni	666
	Terapia intensiva complessa > 980 / 1104 punti risorse	718
	Riabilitazione geriatrica, da 14 giorni di trattamento	722
	Trattamento riabilitativo precoce, da 14 giorni di trattamento	726
	Terapia intensiva complessa > 392 / 552 punti risorse	730
	Procedura OR estesa in più tempi	734
	Certe procedure OR a quattro tempi	762
	Procedure complicanti pre-MDC	848
	Intervento multiviscerale	872
	Terapia a pressione negativa complessa	880
	Terapia a pressione negativa altamente complessa	955
	Costellazioni molto onerose	1030
	Ustioni gravissime	1036
	Ustioni grave	1043
	Trattamento riabilitativo precoce, da 7 giorni di trattamento	1062

Volume 4 (DRGs Q01Z-Z86Z) Continuazione

Certe procedure OR a quattro tempi	1066
Terapia a pressione negative	1093
Riabilitazione geriatrica, da 7 giorni di trattamento	1180
Riabilitazione geriatrica, da 21 giorni di trattamento	1184

Volume 5 Allegati

Allegato A	1
A Codici diagnostici/Indice MDC/DRG	1
Allegato B	167
B Codici di procedura/Indice MDC/DRG	167
Tabelle di procedure globale	602
Lista delle funzioni	603
Intervento su localizzazioni multiple	606
Allegato C	608
C CC, esclusioni di CC, CCL e calcolo di PCCL	608
C.1 Introduzione	608
C.2 Complicazioni e comorbidità	608
C.3 Grado di gravità di una complicazione o comorbidità (CCL) e grado di complessità clinica relativa al paziente (PCCL)	609
C.4 Esempi	613
Allegato D	671
D Plausibilità	671
D.1 Introduzione	671
D.2 Caratteristiche demografiche	671
D.3 Caratteristiche cliniche	672
D.4 Segnali d'avviso ed errori irreversibili	675
D.5 Stato del grouper	675
Glossario	750
Elenco delle fonti	750

Indice delle illustrazioni e delle tabelle

Volume 1 (DRGs A01A-F98C)

Figura 3.1	10.0 versione tariffazione (2021/2021): Visione d'insieme	3
Figura 5.1	Diagramma di flusso MDC in sequenza di interrogazione	12
Figura 5.2	Diagramma di flusso MDC con numeri di grado	13
Tabella 1.1	Lista dei SwissDRG	20
Tabella 1.2	Gruppi di malattie e disturbi e i MDC corrispondenti	44

Volume 5 Allegati

Figura C.1	Calcolo del PCCL per non-neonati	610
Figura C.2	Calcolo de PCCL per neonati	611
Tabella C.1	Combinazione di valori CCL per calcolare il PCCL da 1 a 4	612
Tabella D.1	Dati e valori ammissibili per le caratteristiche demografiche	671
Tabella D.2	Valori ammissibili per diagnosi e procedure	672
Tabella D.3	Tabelle di verifica delle caratteristiche cliniche	673
Tabella D.4	Codici dello stato del grouper (GST)	675
Tabella D.5	Diagnosi principale non ammissibile	677
Tabella D.6a	Conflitto di età- lattante	698
Tabella D.6b	Conflitto di età - bambino in età prescolare	702
Tabella D.6c	Conflitto di età - bambino	703
Tabella D.6d	Conflitto di età - bambino e giovane	704
Tabella D.6e	Conflitto di età - post-neonatale	706
Tabella D.6f	Conflitto di età - più vecchio che lattante	708
Tabella D.6g	Conflitto di età - Pubertà	711
Tabella D.6h	Conflitto di età - Diagnosi in età fertile	712
Tabella D.6i	Conflitto di età - Procedure in età fertile	719
Tabella D.6j	Conflitto di età - adulti	721
Tabella D.6k	Conflitto di età - adulti maturi	729

Volume 5 Allegati Continuazione

Tabella D.7a	Conflitto di sesso – Diagnosi per la donna	730
Tabella D.7b	Conflitto di sesso – Procedure per la donna	740
Tabella D.7c	Conflitto di sesso – Diagnosi per l'uomo	745
Tabella D.7d	Conflitto di sesso – procedure per l'uomo	747

MDC 16

Malattie del sangue, degli organi emopoietici e del sistema immunitario



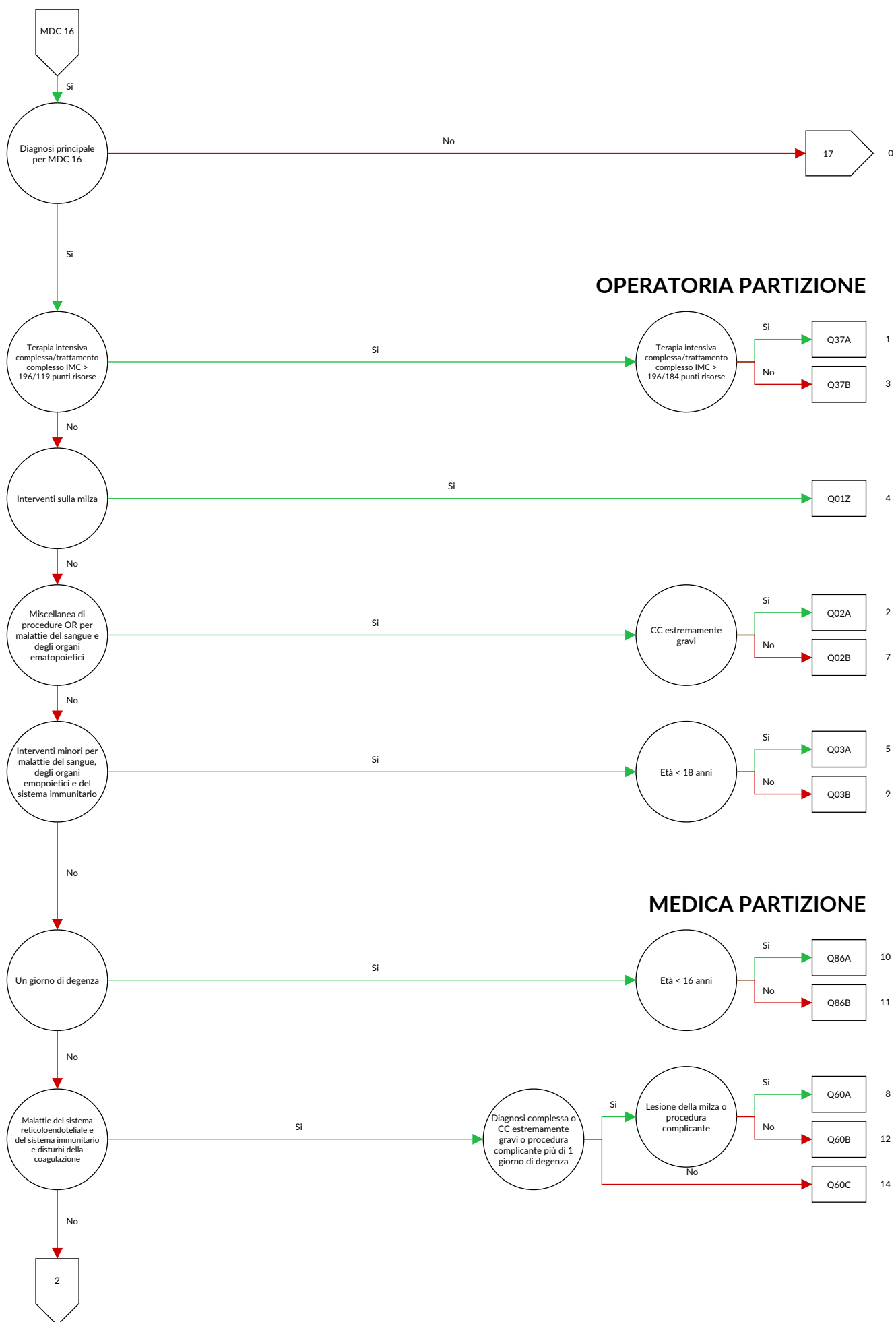

OPERATORIA PARTIZIONE

MEDICA PARTIZIONE

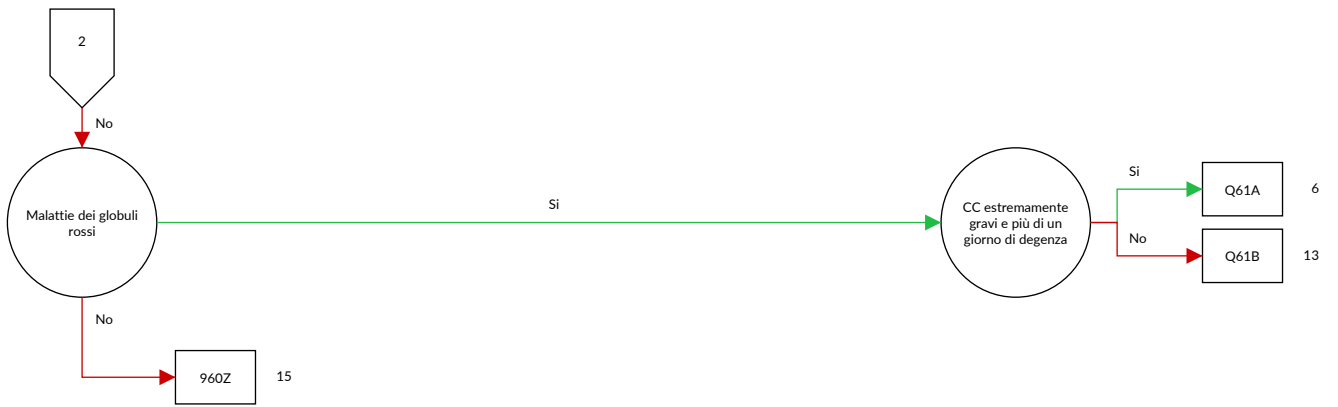

logica decisionale MDC 16 Malattie del sangue, degli organi emopoietici e del sistema immunitario

Diagnosi principale nella tabella MDC16-0

Diagnosi MDC16-0

A28.1	Malattia da graffio di gatto	D59.2	Anemia emolitica non autoimmune da farmaci
C95.8	Leucemia refrattaria alla terapia di induzione standard	D59.4	Altre anemie emolitiche non autoimmuni
D15.0	Tumore benigno: Timo	D59.5	Emoglobinuria parossistica notturna [Marchiafava-Micheli]
D18.10	Linfangioma: Igroma cistico del collo	D59.6	Emoglobinuria dovuta ad emolisi da altre cause esterne
D18.11	Linfangioma: ascella	D59.8	Altre anemie emolitiche acquisite
D18.12	Linfangioma: inguinale	D59.9	Anemia emolitica acquisita non specificata
D18.13	Linfangioma: retroperitoneale	D60.0	Aplasia pura acquisita cronica della serie rossa
D18.18	Linfangioma: altre sedi	D60.1	Aplasia pura acquisita transitoria della serie rossa
D18.19	Linfangioma: sede non specificata	D60.8	Altre aplasie pure acquisite della serie rossa
D36.0	Tumore benigno: Linfonodi	D60.9	Aplasia pura acquisita della serie rossa non specificata
D47.2	Gammopatia monoclonale di significato incerto (MGUS)	D61.0	Anemia aplastica costituzionale
D50.0	Anemia da deficit di ferro secondaria a perdita di sangue (cronica)	D61.10	Anemia aplastica da citostatici
D50.1	Disfagia sideropenica	D61.18	Altra anemia aplastica indotta da farmaci
D50.8	Altre anemie da deficit di ferro	D61.19	Anemia aplastica indotta da farmaci, non specificata
D50.9	Anemie da deficit di ferro non specificate	D61.2	Anemia aplastica da altri agenti esterni
D51.0	Anemia da deficit di vitamina B12 dovuta a deficit del fattore intrinseco	D61.3	Anemia aplastica idiopatica
D51.1	Anemia da deficit di vitamina B12 dovuta a malassorbimento selettivo di vitamina B12 con proteinuria	D61.8	Altre anemie aplastiche specificate
D51.2	Deficit di transcobalamina II	D61.9	Anemia aplastica non specificata
D51.3	Altra anemia da deficit alimentare di vitamina B12	D62	Anemia acuta post-emorragica
D51.8	Altre anemie da deficit di vitamina B12	D63.0	Anemia in malattia neoplastica {C00-D48}
D51.9	Anemia da deficit di vitamina B12 non specificata	D63.8	Anemia in altre malattie croniche classificate altrove
D52.0	Anemia da deficit alimentare di folati	D64.0	Anemia sideroblastica ereditaria
D52.1	Anemia da deficit di folati indotta da farmaci	D64.1	Anemia sideroblastica secondaria, da malattia
D52.8	Altre anemie da deficit di folati	D64.2	Anemia sideroblastica secondaria, da farmaci e tossine
D52.9	Anemia da deficit di folati non specificata	D64.3	Altre anemie sideroblastiche
D53.0	Anemia da deficit proteico	D64.4	Anemia diseritropoietica congenita
D53.1	Altre anemie megaloblastiche, non classificate altrove	D64.8	Altre anemie specificate
D53.2	Anemia da scorbuto	D64.9	Anemia non specificata
D53.8	Altre anemie nutrizionali specificate	D65.0	Afibrinogenemia acquisita
D53.9	Anemia nutrizionale non specificata	D65.1	Coagulazione intravasale disseminata [CID, DIC]
D55.0	Anemia da deficit di Glucoso-6-Fosfato Deidrogenasi [G-6-PD]	D65.2	Emorragia fibrinolitica acquisita
D55.1	Anemia dovuta ad altri disturbi del metabolismo del glutatione	D65.9	Sindrome da defibrinazione, non specificata
D55.2	Anemia dovuta a difetti degli enzimi glicolitici	D66	Deficit ereditario del fattore VIII
D55.3	Anemia dovuta a disordini del metabolismo dei nucleotidi	D67	Deficit ereditario del fattore IX
D55.8	Altre anemie dovute a difetti enzimatici	D68.00	Malattia di Von Willebrand ereditaria
D55.9	Anemia dovuta a difetto enzimatico, non specificata	D68.01	Malattia di Von Willebrand acquisita
D56.0	Alfa talassemia	D68.09	Malattia di Von Willebrand, non specificata
D56.1	Beta talassemia	D68.1	Deficit ereditario del fattore XI
D56.2	Delta-beta talassemia	D68.20	Deficit ereditario del fattore I
D56.3	Tratto talassemico	D68.21	Deficit ereditario del fattore II
D56.4	Persistenza ereditaria di emoglobina fetale	D68.22	Deficit ereditario del fattore V
D56.8	Altre talassemie	D68.23	Deficit ereditario del fattore VII
D56.9	Talassemia non specificata	D68.24	Deficit ereditario del fattore X
D57.0	Anemia drepanocitica con crisi	D68.25	Deficit ereditario del fattore XII
D57.1	Anemia drepanocitica, senza crisi	D68.26	Deficit ereditario del fattore XIII
D57.2	Malattie drepanocitiche, doppia eterozigosi	D68.28	Deficit ereditario di altri fattori della coagulazione
D57.3	Tratto drepanocitico	D68.31	Diatesi emorragica da proliferazione di anticorpi contro il fattore VIII
D57.8	Altre malattie drepanocitiche	D68.32	Diatesi emorragica da proliferazione di anticorpi contro altri fattori della coagulazione
D58.0	Sferocitosi ereditaria	D68.33	Diatesi emorragica da cumarine (antagonisti della vitamina K)
D58.1	Ellissocitosi ereditaria	D68.34	Diatesi emorragica da eparine
D58.2	Altre emoglobinopatie	D68.35	Diatesi emorragica da altri anticoagulanti
D58.8	Altre anemie emolitiche ereditarie specificate	D68.38	Altra diatesi emorragica da altri anticorpi non specificati
D58.9	Anemia emolitica ereditaria non specificata	D68.4	Deficit acquisito di fattore della coagulazione
D59.0	Anemia emolitica autoimmune da farmaci	D68.5	Trombofilia primaria
D59.1	Altre anemie emolitiche autoimmuni	D68.6	Altre forme di trombofilia
		D68.8	Altri difetti della coagulazione specificati
		D68.9	Difetto della coagulazione non specificato

D69.0	Porpora allergica	D80.4	Deficit selettivo di immunoglobuline M [IgM]
D69.1	Difetti qualitativi delle piastrine	D80.5	Immunodeficienza con aumento delle immunoglobuline M [IgM]
D69.2	Altre porpore non trombocitopeniche	D80.6	Deficit anticorpale con immunoglobuline quasi normali o con iperimmunoglobulinemia
D69.3	Porpora trombocitopenica idiopatica	D80.7	Ipgammaglobulinemia transitoria dell'infanzia
D69.40	Altra trombocitopenia primitiva, specificata come refrattaria alla trasfusione	D80.8	Altre immunodeficienze dovute principalmente a deficit di produzione di anticorpi
D69.41	Altra trombocitopenia primitiva, non specificata come refrattaria alla trasfusione	D80.9	Immunodeficienza dovuta principalmente a deficit di produzione di anticorpi, non specificata
D69.52	Trombocitopenia indotta da eparina di tipo I	D81.0	Immunodeficienza combinata grave [SCID] con disgenesia reticolare
D69.53	Trombocitopenia indotta da eparina di tipo II	D81.1	Immunodeficienza combinata grave [SCID] con numero basso di linfociti T e B
D69.57	Altra trombocitopenia secondaria, specificata come refrattaria alla trasfusione	D81.2	Immunodeficienza combinata grave [SCID] con ridotto o normale numero di linfociti B
D69.58	Altra trombocitopenia secondaria, non specificata come refrattaria alla trasfusione	D81.4	Sindrome di Nezelof
D69.59	Trombocitopenia secondaria, non specificata	D81.6	Deficit del complesso maggiore di istocompatibilità di classe I
D69.60	Trombocitopenia non specificata, specificata come refrattaria alla trasfusione	D81.7	Deficit del complesso maggiore di istocompatibilità di classe II
D69.61	Trombocitopenia non specificata, non specificata come refrattaria alla trasfusione	D81.8	Altre immunodeficienze combinate
D69.80	Diatesi emorragica da inibitori dell'aggregazione dei trombociti	D81.9	Immunodeficienza combinata non specificata
D69.88	Altre diatesi emorragiche specificate	D82.0	Sindrome di Wiskott-Aldrich
D69.9	Condizioni emorragiche non specificate	D82.1	Sindrome di Di George
D70.0	Agranulocitosi e neutropenia congenita	D82.2	Immunodeficienza con nanismo micromelico
D70.10	Agranulocitosi indotta da farmaci: Fase critica meno di 4 giorni	D82.3	Immunodeficienza da difetto ereditario di risposta al virus di Epstein-Barr
D70.11	Agranulocitosi indotta da farmaci: Fase critica da 10 a meno di 20 giorni	D82.4	Sindrome da iperimmunoglobulina E [IgE]
D70.12	Agranulocitosi indotta da farmaci: Fase critica 20 e più giorni	D82.8	Immunodeficienza associata ad altri difetti maggiori specificati
D70.13	Agranulocitosi indotta da farmaci: Fase critica da 4 a meno di 7 giorni	D82.9	Immunodeficienza associata a difetto maggiore non specificato
D70.14	Agranulocitosi indotta da farmaci: Fase critica da 7 a meno di 10 giorni	D83.0	Immunodeficienza comune variabile con prevalente difetto quantitativo e funzionale dei linfociti B
D70.18	Altre forme di agranulocitosi e neutropenia indotta da farmaci	D83.1	Immunodeficienza comune variabile con prevalenti difetti dei linfociti T immunoregolatori
D70.19	Agranulocitosi e neutropenia indotta da farmaci, non specificata	D83.2	Immunodeficienza comune variabile con autoanticorpi contro i linfociti B o T
D70.3	Altra agranulocitosi	D83.8	Altre immunodeficienze comuni variabili
D70.5	Neutropenia ciclica	D83.9	Immunodeficienza comune variabile non specificata
D70.6	Altra neutropenia	D84.0	Difetto funzionale dell'antigene-1 linfocitico [LFA-1]
D70.7	Neutropenia non specificata	D84.1	Difetti nel sistema del complemento
D71	Disturbi funzionali dei neutrofilii polimorfonucleati	D84.8	Altre immunodeficienze specificate
D72.0	Anomalie genetiche dei leucociti	D84.9	Immunodeficienza non specificata
D72.1	Eosinofilia	D89.0	Ipergammaglobulinemia policlonale
D72.8	Altri disturbi specificati dei globuli bianchi	D89.2	Ipergammaglobulinemia non specificata
D72.9	Disturbo dei globuli bianchi non specificato	D89.3	Sindrome da ricostituzione immunitaria
D73.0	Iposplenismo	D89.8	Altri disturbi specificati del sistema immunitario, non classificati altrove
D73.1	Ipersplenismo	D89.9	Disturbo del sistema immunitario, non specificato
D73.2	Splenomegalia congestizia cronica	D90	Effetti da immunocompromissione dopo irradiazione, chemioterapia e altri trattamenti immunosoppressivi
D73.3	Ascenso splenico	E32.0	Iperplasia persistente del timo
D73.4	Cisti splenica	E32.1	Ascenso timico
D73.5	Infarto splenico	E32.8	Altre malattie del timo
D73.8	Altre malattie della milza	E32.9	Malattia del timo non specificata
D73.9	Malattia della milza non specificata	E83.1	Disturbi del metabolismo del ferro
D74.0	Metaemoglobinemia congenita	I88.1	Linfadenite cronica, diversa dalla mesenterica
D74.8	Altre metaemoglobinemie	I88.8	Altre forme di linfadenite non specifica
D74.9	Metaemoglobinemia non specificata	I88.9	Linfadenite non specifica non specificata
D75.0	Eritrocitosi familiare	I89.8	Altri disturbi non infettivi specificati dei vasi linfatici e dei linfonodi
D75.1	Policitemia secondaria	I89.9	Disturbi non infettivi dei vasi linfatici e dei linfonodi non specificati
D75.8	Altre malattie specificate del sangue e degli organi ematopoietici	L04.0	Linfadenite acuta del viso, della testa e del collo
D75.9	Malattia del sangue e degli organi ematopoietici non specificata	L04.1	Linfadenite acuta del tronco
D77	Altri disturbi del sangue e degli organi ematopoietici in malattie classificate altrove	L04.2	Linfadenite acuta dell'arto superiore
D80.0	Ipgammaglobulinemia ereditaria	L04.3	Linfadenite acuta dell'arto inferiore
D80.1	Ipgammaglobulinemia non familiare	L04.8	Linfadenite acuta di altre parti del corpo
D80.2	Deficit selettivo di immunoglobuline A [IgA]	L04.9	Linfadenite acuta non specificata
D80.3	Deficit selettivo di sottoclassi delle immunoglobuline G [IgG]		

P53	Malattia emorragica del feto e del neonato	S36.00	Traumatismo della milza, non specificato
P55.0	Isoimmunizzazione Rh del feto e del neonato	S36.01	Ematoma della milza
P55.1	Isoimmunizzazione ABO del feto e del neonato	S36.02	Lacerazione capsulare della milza, senza lacerazione maggiore del parenchima
P55.8	Altre malattie emolitiche del feto e del neonato		Lacerazione della milza con coinvolgimento del parenchima
P55.9	Malattia emolitica del feto e del neonato non specificata	S36.03	Massiccia rottura parenchimale della milza
P60	Coagulazione intravasale disseminata del feto e del neonato	S36.04	Altro traumatismo della milza
P61.0	Trombocitopenia transitoria neonatale	S36.08	Reazione di incompatibilità ABO
P61.2	Anemia del prematuro	T80.3	Reazione di incompatibilità Rh
P61.3	Anemia congenita da perdita di sangue fetale	T80.4	Altre complicanze successive ad infusione, trasfusione od iniezione a fini terapeutici
P61.4	Altre anemie congenite non classificate altrove	T80.8	Complicanza non specificata successiva ad infusione, trasfusione od iniezione a fini terapeutici
P61.5	Neutropenia transitoria neonatale	T80.9	Rigetto di trapianto di cellule staminali ematopoietiche
P61.6	Altri disturbi transitori della coagulazione neonatale		Graft-versus-host-disease acuto, primo e secondo grado
Q89.00	Splenomegalia congenita	T86.00	Graft-versus-host-disease acuto, terzo e quarto grado
Q89.01	Asplenia (congenita)		Graft-versus-host-disease [GVHD] cronico, lieve
Q89.08	Altre malformazioni congenite della milza	T86.01	Graft-versus-host-disease [GVHD] cronico, moderata
R16.1	Splenomegalia non classificata altrove		Graft-versus-host-disease [GVHD] cronico, grave
R23.3	Ecchimosi spontanee	T86.02	Graft-versus-host-disease, non specificato
R59.0	Adenomegalia localizzata		Sindrome infiammatoria multisistemica associata a COVID-19, non specificata
R59.1	Adenomegalia generalizzata	T86.05	
R59.9	Adenomegalia non specificata	T86.06	
R71	Anomalie dei globuli rossi		
R72	Anormalità dei globuli bianchi non classificate altrove	T86.07	
R75	Messa in evidenza, con esami di laboratorio, del virus della immunodeficienza umana [HIV]	T86.09	
R76.0	Titolo anticorpale aumentato	U10.9	
R76.8	Altri risultati immunologici sierici anormali, specificati		
R76.9	Risultato immunologico sierico anormale, non specificato		

ADRG Q01**Interventi sulla milza**

Procedura nella tabella Q01-1

DRG Q01Z**Interventi sulla milza****Procedura Q01-1**

41.2 ↔	Splenotomia	41.43 ↔	Splenectomia parziale
41.33 ↔	Biopsia a cielo aperto della milza	41.5 ↔	Splenectomia totale
41.41 ↔	Marsupializzazione di cisti splenica	41.93 ↔	Asportazione di milza accessoria
41.42.00 ↔	Asportazione o distruzione di lesione o tessuto della milza, NAS	41.94 ↔	Trapianto di milza
41.42.10 ↔	Asportazione di lesione o tessuto della milza	41.95.00 ↔	Interventi di riparazione e di plastica sulla milza, NAS
41.42.20 ↔	Distruzione di lesione o tessuto della milza	41.95.10 ↔	Interventi di riparazione e di plastica sulla milza, sutura
41.42.99 ↔	Asportazione o distruzione di lesione o tessuto della milza, altro	41.95.99 ↔	Interventi di riparazione e di plastica sulla milza, altro
		41.99 ↔	Altri interventi sulla milza

ADRG Q02**Miscellanea di procedure OR per malattie del sangue, degli organi emopoietici e del sistema immunitario**

Ciascuno OR-Procedura eccetto tabella Q02-1

DRG Q02A**Miscellanea di procedure OR per malattie del sangue, degli organi emopoietici e del sistema immunitario, con CC estremamente gravi**

PCCL > 3

DRG Q02B**Miscellanea di procedure OR per malattie del sangue, degli organi emopoietici e del sistema immunitario****Procedura Q02-1**

40.11.10 ↔	Biopsia a cielo aperto (mediante incisione) di linfonodo mediastinico, paraaortico, iliaco o pelvico	40.29.20 ↔	Asportazione di linfonodo para-aortico
40.11.11 ↔	Biopsia a cielo aperto (mediante incisione) di linfonodo cervicale, sopraclavicolare, ascellare o inguinale	40.29.30 ↔	Asportazione di linfonodo iliaco
40.21.00 ↔	Asportazione di linfonodo cervicale profondo, NAS	40.29.70 ↔	Asportazione di linfangioma o di igroma cistico
40.21.10 ↔	Asportazione di singoli linfonodi e vasi linfatici, cervicali, senza marcatura	40.29.80 ↔	Asportazione di più stazioni linfonodali addominali (con biopsia epatica), NAS
40.21.11 ↔	Asportazione di singoli linfonodi e vasi linfatici, cervicali, con marcatura con radionuclidi o colorante (linfadenectomia del linfonodo sentinella)	40.29.81 ↔	Asportazione di più stazioni linfonodali addominali (con biopsia epatica), chirurgica a cielo aperto [laparotomia di staging]
40.21.99 ↔	Asportazione di linfonodo cervicale profondo, altro	40.29.82 ↔	Asportazione di più stazioni linfonodali addominali (con biopsia epatica), per via laparoscopica [laparoscopia di staging]
40.23.00 ↔	Asportazione di linfonodo ascellare, NAS	40.29.89 ↔	Asportazione di più stazioni linfonodali addominali (con biopsia epatica), altro
40.23.10 ↔	Asportazione di linfonodo ascellare, senza marcatura	40.29.99 ↔	Asportazione semplice di altre strutture linfatiche, altro
40.23.11 ↔	Asportazione di linfonodo ascellare, con marcatura con radionuclidi o colorante (linfadenectomia del linfonodo sentinella)	40.3X.10 ↔	Linfadenectomia regionale quale intervento indipendente, NAS
40.23.99 ↔	Asportazione di linfonodo ascellare, altro	40.3X.11 ↔	Linfadenectomia regionale quale intervento indipendente, cervicale
40.24.00 ↔	Asportazione di linfonodo inguinale, NAS	40.3X.12 ↔	Linfadenectomia regionale quale intervento indipendente, ascellare
40.24.10 ↔	Asportazione di linfonodo inguinale, chirurgica a cielo aperto, senza marcatura	40.3X.13 ↔	Linfadenectomia regionale quale intervento indipendente, para-aortica, pelvica, otturatoria o iliaca
40.24.11 ↔	Asportazione di linfonodo inguinale, chirurgica a cielo aperto, con marcatura con radionuclidi o colorante (linfadenectomia del linfonodo sentinella)	40.3X.14 ↔	Linfadenectomia regionale quale intervento indipendente, inguinale, chirurgica a cielo aperto
40.24.20 ↔	Asportazione di linfonodo inguinale, per via laparoscopica	40.3X.15 ↔	Linfadenectomia regionale quale intervento indipendente, inguinale, per via laparoscopica
40.24.99 ↔	Asportazione di linfonodo inguinale, altro	40.3X.16 ↔	Linfadenectomia regionale quale intervento indipendente, mediastinica e peribronchiale
40.29.10 ↔	Asportazione di linfonodo mediastinico, NAS	40.3X.19 ↔	Linfadenectomia regionale quale intervento indipendente, altro
40.29.11 ↔	Asportazione di linfonodo mediastinico, chirurgica a cielo aperto		
40.29.12 ↔	Asportazione di linfonodo mediastinico, per via toracoscopica		
40.29.19 ↔	Asportazione di linfonodo mediastinico, altro		

40.3X.21 ↔	Linadenectomia regionale in corso di altro intervento, cervicale	77.43.00 ↔	Biopsia del radio e dell'ulna, NAS
40.3X.22 ↔	Linadenectomia regionale in corso di altro altro intervento, ascellare	77.43.20 ↔	Biopsia del radio e dell'ulna, Biopsia a cielo aperto
40.3X.23 ↔	Linadenectomia regionale in corso di altro intervento, para-aortica, pelvica o iliaca	77.43.99 ↔	Biopsia del radio e dell'ulna, altro
40.3X.24 ↔	Linadenectomia regionale in corso di altro intervento, otturatoria	77.44.00 ↔	Biopsia del carpo e del metacarpo, NAS
40.3X.25 ↔	Linadenectomia regionale in corso di altro intervento, inguinale	77.44.20 ↔	Biopsia del carpo e del metacarpo, Biopsia a cielo aperto
40.3X.26 ↔	Linadenectomia regionale in corso di altro intervento, mediastinica e peribronchiale	77.44.99 ↔	Biopsia del carpo e del metacarpo, altro
40.3X.29 ↔	Linadenectomia regionale in corso di altro intervento, altro	77.45.00 ↔	Biopsia del femore, NAS
40.71.11 ↔	Anastomosi linfovenosa microchirurgica	77.45.20 ↔	Biopsia del femore, Biopsia a cielo aperto
40.71.21 ↔	Trapianto di linfonodi con anastomosi microvascolare	77.45.99 ↔	Biopsia del femore, altro
40.71.31 ↔	Trapianto di vasi linfatici periferici con anastomosi microvascolare	77.46.00 ↔	Biopsia della rotula, NAS
40.79 ↔	Ricostruzione plastica e trapianto di strutture linfatiche, altro	77.46.20 ↔	Biopsia della rotula, Biopsia a cielo aperto
40.9X.20 ↔	Incisione di linfocele	77.46.99 ↔	Biopsia della rotula, altro
77.40.20 ↔	Biopsia dell'osso, sede non specificata, Biopsia a cielo aperto	77.47.00 ↔	Biopsia della tibia e fibula, NAS
77.40.99 ↔	Biopsia dell'osso, sede non specificata, altro	77.47.20 ↔	Biopsia della tibia e fibula, Biopsia a cielo aperto
77.41.00 ↔	Biopsia della scapola, della clavicola, delle coste e dello sterno, NAS	77.47.99 ↔	Biopsia della tibia e fibula, altro
77.41.20 ↔	Biopsia della scapola, della clavicola, delle coste e dello sterno, Biopsia a cielo aperto	77.48.00 ↔	Biopsia del tarso e metatarso, NAS
77.41.99 ↔	Biopsia della scapola, della clavicola, delle coste e dello sterno, altro	77.48.20 ↔	Biopsia del tarso e metatarso, Biopsia a cielo aperto
77.42.00 ↔	Biopsia dell'omero, NAS	77.48.99 ↔	Biopsia del tarso e metatarso, altro
77.42.20 ↔	Biopsia dell'omero, Biopsia a cielo aperto	77.49.00 ↔	Biopsia di altre ossa specificate, escluse quelle facciali, NAS
77.42.99 ↔	Biopsia dell'omero, altro	77.49.41 ↔	Biopsia di altre ossa specificate, escluse quelle facciali, Biopsia di falangi dei piedi, Biopsia a cielo aperto
		77.49.91 ↔	Biopsia di altre ossa specificate, escluse quelle facciali, Biopsia a cielo aperto
		77.49.99 ↔	Biopsia di altre ossa specificate, escluse quelle facciali, altro
		7A.11.12 ↔	Biopsia della colonna vertebrale, chirurgica a cielo aperto
		7A.23 ↔	Incisione della colonna vertebrale
		7A.25 ↔	Asportazione locale di lesione o tessuto osseo di una vertebra

ADRG Q03**Interventi minori per malattie del sangue, degli organi emopoietici e del sistema immunitario**

Procedura nella tabella Q03-1

DRG Q03A**Interventi minori per malattie del sangue, degli organi emopoietici e del sistema immunitario, età < 18 anni**

Età < 18 Jahre

DRG Q03B**Interventi minori per malattie del sangue, degli organi emopoietici e del sistema immunitario, età > 17 anni****Procedura Q03-1**

40.11.10 ↔	Biopsia a cielo aperto (mediante incisione) di linfonodo mediastinico, paraaortico, iliaco o pelvico	40.24.00 ↔	Asportazione di linfonodo inguinale, NAS
40.11.11 ↔	Biopsia a cielo aperto (mediante incisione) di linfonodo cervicale, sopraclavicolare, ascellare o inguinale	40.24.10 ↔	Asportazione di linfonodo inguinale, chirurgica a cielo aperto, senza marcatura
40.21.00 ↔	Asportazione di linfonodo cervicale profondo, NAS	40.24.11 ↔	Asportazione di linfonodo inguinale, chirurgica a cielo aperto, con marcatura con radionuclidi o colorante (linfadenectomia del linfonodo sentinella)
40.21.10 ↔	Asportazione di singoli linfonodi e vasi linfatici, cervicali, senza marcatura	40.24.20 ↔	Asportazione di linfonodo inguinale, per via laparoscopica
40.21.11 ↔	Asportazione di singoli linfonodi e vasi linfatici, cervicali, con marcatura con radionuclidi o colorante (linfadenectomia del linfonodo sentinella)	40.24.99 ↔	Asportazione di linfonodo inguinale, altro
40.21.99 ↔	Asportazione di linfonodo cervicale profondo, altro	40.29.10 ↔	Asportazione di linfonodo mediastinico, NAS
40.23.00 ↔	Asportazione di linfonodo ascellare, NAS	40.29.11 ↔	Asportazione di linfonodo mediastinico, chirurgica a cielo aperto
40.23.10 ↔	Asportazione di linfonodo ascellare, senza marcatura	40.29.12 ↔	Asportazione di linfonodo mediastinico, per via toracoscopica
40.23.11 ↔	Asportazione di linfonodo ascellare, con marcatura con radionuclidi o colorante (linfadenectomia del linfonodo sentinella)	40.29.19 ↔	Asportazione di linfonodo mediastinico, altro
40.23.99 ↔	Asportazione di linfonodo ascellare, altro	40.29.20 ↔	Asportazione di linfonodo para-aortico
		40.29.30 ↔	Asportazione di linfonodo iliaco
		40.29.70 ↔	Asportazione di linfangioma o di igroma cistico

40.29.80 ↔	Asportazione di più stazioni linfonodali addominali (con biopsia epatica), NAS	40.79 ↔	Ricostruzione plastica e trapianto di strutture linfatiche, altro
40.29.81 ↔	Asportazione di più stazioni linfonodali addominali (con biopsia epatica), chirurgica a cielo aperto [laparotomia di staging]	40.9X.20 ↔	Incisione di linfocele
40.29.82 ↔	Asportazione di più stazioni linfonodali addominali (con biopsia epatica), per via laparoscopica [laparoscopia di staging]	77.40.20 ↔	Biopsia dell'osso, sede non specificata, Biopsia a cielo aperto
40.29.89 ↔	Asportazione di più stazioni linfonodali addominali (con biopsia epatica), altro	77.40.99 ↔	Biopsia dell'osso, sede non specificata, altro
40.29.99 ↔	Asportazione semplice di altre strutture linfatiche, altro	77.41.00 ↔	Biopsia della scapola, della clavicola, delle coste e dello sterno, NAS
40.3X.10 ↔	Linfadenectomia regionale quale intervento indipendente, NAS	77.41.20 ↔	Biopsia della scapola, della clavicola, delle coste e dello sterno, Biopsia a cielo aperto
40.3X.11 ↔	Linfadenectomia regionale quale intervento indipendente, cervicale	77.41.99 ↔	Biopsia della scapola, della clavicola, delle coste e dello sterno, altro
40.3X.12 ↔	Linfadenectomia regionale quale intervento indipendente, ascellare	77.42.00 ↔	Biopsia dell'omero, NAS
40.3X.13 ↔	Linfadenectomia regionale quale intervento indipendente, para-aortica, pelvica, otturatoria o iliaca	77.42.20 ↔	Biopsia dell'omero, Biopsia a cielo aperto
40.3X.14 ↔	Linfadenectomia regionale quale intervento indipendente, inguinale, chirurgica a cielo aperto	77.42.99 ↔	Biopsia dell'omero, altro
40.3X.15 ↔	Linfadenectomia regionale quale intervento indipendente, inguinale, per via laparoscopica	77.43.00 ↔	Biopsia del radio e dell'ulna, NAS
40.3X.16 ↔	Linfadenectomia regionale quale intervento indipendente, mediastinica e peribronchiale	77.43.20 ↔	Biopsia del radio e dell'ulna, Biopsia a cielo aperto
40.3X.19 ↔	Linfadenectomia regionale quale intervento indipendente, altro	77.43.99 ↔	Biopsia del radio e dell'ulna, altro
40.3X.21 ↔	Linfadenectomia regionale in corso di altro intervento, cervicale	77.44.00 ↔	Biopsia del carpo e del metacarpo, NAS
40.3X.22 ↔	Linfadenectomia regionale in corso di altro altro intervento, ascellare	77.44.20 ↔	Biopsia del carpo e del metacarpo, Biopsia a cielo aperto
40.3X.23 ↔	Linfadenectomia regionale in corso di altro intervento, para-aortica, pelvica o iliaca	77.44.99 ↔	Biopsia del carpo e del metacarpo, altro
40.3X.24 ↔	Linfadenectomia regionale in corso di altro intervento, otturatoria	77.45.00 ↔	Biopsia del femore, NAS
40.3X.25 ↔	Linfadenectomia regionale in corso di altro intervento, inguinale	77.45.20 ↔	Biopsia del femore, Biopsia a cielo aperto
40.3X.26 ↔	Linfadenectomia regionale in corso di altro intervento, mediastinica e peribronchiale	77.45.99 ↔	Biopsia del femore, altro
40.3X.29 ↔	Linfadenectomia regionale in corso di altro intervento, altro	77.46.00 ↔	Biopsia della rotula, NAS
40.71.11 ↔	Anastomosi linfovenosa microchirurgica	77.46.20 ↔	Biopsia della rotula, Biopsia a cielo aperto
40.71.21 ↔	Trapianto di linfonodi con anastomosi microvascolare	77.46.99 ↔	Biopsia della rotula, altro
40.71.31 ↔	Trapianto di vasi linfatici periferici con anastomosi microvascolare	77.47.00 ↔	Biopsia della tibia e fibula, NAS
		77.47.20 ↔	Biopsia della tibia e fibula, Biopsia a cielo aperto
		77.47.99 ↔	Biopsia della tibia e fibula, altro
		77.48.00 ↔	Biopsia del tarso e metatarso, NAS
		77.48.20 ↔	Biopsia del tarso e metatarso, Biopsia a cielo aperto
		77.48.99 ↔	Biopsia del tarso e metatarso, altro
		77.49.00 ↔	Biopsia di altre ossa specificate, escluse quelle facciali, NAS
		77.49.41 ↔	Biopsia di altre ossa specificate, escluse quelle facciali, Biopsia di falangi dei piedi, Biopsia a cielo aperto
		77.49.91 ↔	Biopsia di altre ossa specificate, escluse quelle facciali, Biopsia a cielo aperto
		77.49.99 ↔	Biopsia di altre ossa specificate, escluse quelle facciali, altro
		7A.11.12 ↔	Biopsia della colonna vertebrale, chirurgica a cielo aperto
		7A.23 ↔	Incisione della colonna vertebrale
		7A.25 ↔	Asportazione locale di lesione o tessuto osseo di una vertebra

ADRG Q37

Malattie del sangue, degli organi emopoietici e del sistema immunitario con terapia intensiva complessa/trattamento complesso IMC > 196/119 punti risorse

Almeno una procedura nella tabella Q37-1

DRG Q37A

Malattie del sangue, degli organi emopoietici e del sistema immunitario con terapia intensiva complessa/trattamento complesso IMC > 196/184 punti risorse

Almeno una procedura nella tabella Q37-2

DRG Q37B

Malattie del sangue, degli organi emopoietici e del sistema immunitario con terapia intensiva complessa/trattamento complesso IMC > 119 fino a 184 punti risorse

Procedura Q37-1

99.B7.12 ‡↔	Terapia intensiva complessa, da 120 a 184 punti risorse	99.B7.14 ‡↔	Terapia intensiva complessa, da 361 a 552 punti risorse
99.B7.13 ‡↔	Terapia intensiva complessa, da 185 a 360 punti risorse	99.B7.15 ‡↔	Terapia intensiva complessa, da 553 a 828 punti risorse

99.B7.16 †↔	Terapia intensiva complessa, da 829 a 1104 punti risorse	99.B7.2J †↔	Terapia intensiva complessa in età infantile (procedura di base), da 6861 a 7840 punti risorse
99.B7.17 †↔	Terapia intensiva complessa, da 1105 a 1380 punti risorse	99.B7.2K †↔	Terapia intensiva complessa in età infantile (procedura di base), da 7841 a 9800 punti risorse
99.B7.18 †↔	Terapia intensiva complessa, da 1381 a 1656 punti risorse	99.B7.2L †↔	Terapia intensiva complessa in età infantile (procedura di base), da 9801 a 11760 punti risorse
99.B7.1A †↔	Terapia intensiva complessa, da 1657 a 1932 punti risorse	99.B7.2M †↔	Terapia intensiva complessa in età infantile (procedura di base), da 11761 a 13720 punti risorse
99.B7.1B †↔	Terapia intensiva complessa, da 1933 a 2208 punti risorse	99.B7.2N †↔	Terapia intensiva complessa in età infantile (procedura di base), da 13721 a 16660 punti risorse
99.B7.1C †↔	Terapia intensiva complessa, da 2209 a 2484 punti risorse	99.B7.2O †↔	Terapia intensiva complessa in età infantile (procedura di base), da 16661 a 19600 punti risorse
99.B7.1D †↔	Terapia intensiva complessa, da 2485 a 2760 punti risorse	99.B7.2P †↔	Terapia intensiva complessa in età infantile (procedura di base), 19601 e più punti risorse
99.B7.1E †↔	Terapia intensiva complessa, da 2761 a 3220 punti risorse	99.B8.12 †↔	Trattamento complesso IMC dell'adulto, da 120 a 184 punti risorse
99.B7.1F †↔	Terapia intensiva complessa, da 3221 a 3680 punti risorse	99.B8.13 †↔	Trattamento complesso IMC dell'adulto, da 185 a 360 punti risorse
99.B7.1G †↔	Terapia intensiva complessa, da 3681 a 4600 punti risorse	99.B8.14 †↔	Trattamento complesso IMC dell'adulto, da 361 a 552 punti risorse
99.B7.1H †↔	Terapia intensiva complessa, da 4601 a 5520 punti risorse	99.B8.15 †↔	Trattamento complesso IMC dell'adulto, da 553 a 828 punti risorse
99.B7.1I †↔	Terapia intensiva complessa, da 5521 a 7360 punti risorse	99.B8.16 †↔	Trattamento complesso IMC dell'adulto, da 829 a 1104 punti risorse
99.B7.1J †↔	Terapia intensiva complessa, da 7361 a 9200 punti risorse	99.B8.17 †↔	Trattamento complesso IMC dell'adulto, da 1105 a 1380 punti risorse
99.B7.1K †↔	Terapia intensiva complessa, da 9201 a 11040 punti risorse	99.B8.18 †↔	Trattamento complesso IMC dell'adulto, da 1381 a 1656 punti risorse
99.B7.1L †↔	Terapia intensiva complessa, da 11041 a 13800 punti risorse	99.B8.1A †↔	Trattamento complesso IMC dell'adulto, da 1657 a 1932 punti risorse
99.B7.1M †↔	Terapia intensiva complessa, da 13801 a 16560 punti risorse	99.B8.1B †↔	Trattamento complesso IMC dell'adulto, da 1933 a 2208 punti risorse
99.B7.1N †↔	Terapia intensiva complessa, da 16561 a 19320 punti risorse	99.B8.1C †↔	Trattamento complesso IMC dell'adulto, da 2209 a 2484 punti risorse
99.B7.1O †↔	Terapia intensiva complessa, 19321 e più punti risorse	99.B8.1D †↔	Trattamento complesso IMC dell'adulto, da 2485 a 2760 punti risorse
99.B7.21 †↔	Terapia intensiva complessa in età infantile (procedura di base), da 197 a 392 punti risorse	99.B8.1E †↔	Trattamento complesso IMC dell'adulto, da 2761 a 3220 punti risorse
99.B7.22 †↔	Terapia intensiva complessa in età infantile (procedura di base), da 393 a 588 punti risorse	99.B8.1F †↔	Trattamento complesso IMC dell'adulto, da 3221 a 3680 punti risorse
99.B7.23 †↔	Terapia intensiva complessa in età infantile (procedura di base), da 589 a 784 punti risorse	99.B8.1G †↔	Trattamento complesso IMC dell'adulto, da 3681 a 4600 punti risorse
99.B7.24 †↔	Terapia intensiva complessa in età infantile (procedura di base), da 785 a 980 punti risorse	99.B8.1H †↔	Trattamento complesso IMC dell'adulto, da 4601 a 5520 punti risorse
99.B7.25 †↔	Terapia intensiva complessa in età infantile (procedura di base), da 981 a 1176 punti risorse	99.B8.1I †↔	Trattamento complesso IMC dell'adulto, da 5521 a 7360 punti risorse
99.B7.26 †↔	Terapia intensiva complessa in età infantile (procedura di base), da 1177 a 1470 punti risorse	99.B8.1J †↔	Trattamento complesso IMC dell'adulto, da 7361 a 9200 punti risorse
99.B7.27 †↔	Terapia intensiva complessa in età infantile (procedura di base), da 1471 a 1764 punti risorse	99.B8.1K †↔	Trattamento complesso IMC dell'adulto, da 9201 a 11040 punti risorse
99.B7.28 †↔	Terapia intensiva complessa in età infantile (procedura di base), da 1765 a 2058 punti risorse	99.B8.1L †↔	Trattamento complesso IMC dell'adulto, da 11041 a 13800 punti risorse
99.B7.2A †↔	Terapia intensiva complessa in età infantile (procedura di base), da 2059 a 2352 punti risorse	99.B8.1M †↔	Trattamento complesso IMC dell'adulto, da 13801 a 16560 punti risorse
99.B7.2B †↔	Terapia intensiva complessa in età infantile (procedura di base), da 2353 a 2646 punti risorse	99.B8.1N †↔	Trattamento complesso IMC dell'adulto, da 16561 a 19320 punti risorse
99.B7.2C †↔	Terapia intensiva complessa in età infantile (procedura di base), da 2647 a 2940 punti risorse	99.B8.1O †↔	Trattamento complesso IMC dell'adulto, 19321 e più punti risorse
99.B7.2D †↔	Terapia intensiva complessa in età infantile (procedura di base), da 2941 a 3430 punti risorse	99.B8.21 †↔	Trattamento complesso IMC in età infantile, da 197 a 392 punti risorse
99.B7.2E †↔	Terapia intensiva complessa in età infantile (procedura di base), da 3431 a 3920 punti risorse	99.B8.22 †↔	Trattamento complesso IMC in età infantile, da 393 a 588 punti risorse
99.B7.2F †↔	Terapia intensiva complessa in età infantile (procedura di base), da 3921 a 4410 punti risorse	99.B8.23 †↔	Trattamento complesso IMC in età infantile, da 589 a 784 punti risorse
99.B7.2G †↔	Terapia intensiva complessa in età infantile (procedura di base), da 4411 a 4900 punti risorse	99.B8.24 †↔	Trattamento complesso IMC in età infantile, da 785 a 980 punti risorse
99.B7.2H †↔	Terapia intensiva complessa in età infantile (procedura di base), da 4901 a 5880 punti risorse	99.B8.25 †↔	Trattamento complesso IMC in età infantile, da 981 a 1176 punti risorse
99.B7.2I †↔	Terapia intensiva complessa in età infantile (procedura di base), da 5881 a 6860 punti risorse	99.B8.26 †↔	Trattamento complesso IMC in età infantile, da 1177 a 1470 punti risorse

99.B8.27 ‡↔	Trattamento complesso IMC in età infantile, da 1471 a 1764 punti risorse	99.B8.2H ‡↔	Trattamento complesso IMC in età infantile, da 4901 a 5880 punti risorse
99.B8.28 ‡↔	Trattamento complesso IMC in età infantile, da 1765 a 2058 punti risorse	99.B8.2I ‡↔	Trattamento complesso IMC in età infantile, da 5881 a 6860 punti risorse
99.B8.2A ‡↔	Trattamento complesso IMC in età infantile, da 2059 a 2352 punti risorse	99.B8.2J ‡↔	Trattamento complesso IMC in età infantile, da 6861 a 7840 punti risorse
99.B8.2B ‡↔	Trattamento complesso IMC in età infantile, da 2353 a 2646 punti risorse	99.B8.2K ‡↔	Trattamento complesso IMC in età infantile, da 7841 a 9800 punti risorse
99.B8.2C ‡↔	Trattamento complesso IMC in età infantile, da 2647 a 2940 punti risorse	99.B8.2L ‡↔	Trattamento complesso IMC in età infantile, da 9801 a 11760 punti risorse
99.B8.2D ‡↔	Trattamento complesso IMC in età infantile, da 2941 a 3430 punti risorse	99.B8.2M ‡↔	Trattamento complesso IMC in età infantile, da 11761 a 13720 punti risorse
99.B8.2E ‡↔	Trattamento complesso IMC in età infantile, da 3431 a 3920 punti risorse	99.B8.2N ‡↔	Trattamento complesso IMC in età infantile, da 13721 a 16660 punti risorse
99.B8.2F ‡↔	Trattamento complesso IMC in età infantile, da 3921 a 4410 punti risorse	99.B8.2O ‡↔	Trattamento complesso IMC in età infantile, da 16661 a 19600 punti risorse
99.B8.2G ‡↔	Trattamento complesso IMC in età infantile, da 4411 a 4900 punti risorse	99.B8.2P ‡↔	Trattamento complesso IMC in età infantile, 19601 e più punti risorse

Procedura Q37-2

99.B7.13 ‡↔	Terapia intensiva complessa, da 185 a 360 punti risorse	99.B7.22 ‡↔	Terapia intensiva complessa in età infantile (procedura di base), da 393 a 588 punti risorse
99.B7.14 ‡↔	Terapia intensiva complessa, da 361 a 552 punti risorse	99.B7.23 ‡↔	Terapia intensiva complessa in età infantile (procedura di base), da 589 a 784 punti risorse
99.B7.15 ‡↔	Terapia intensiva complessa, da 553 a 828 punti risorse	99.B7.23 ‡↔	Terapia intensiva complessa in età infantile (procedura di base), da 589 a 784 punti risorse
99.B7.16 ‡↔	Terapia intensiva complessa, da 829 a 1104 punti risorse	99.B7.24 ‡↔	Terapia intensiva complessa in età infantile (procedura di base), da 785 a 980 punti risorse
99.B7.17 ‡↔	Terapia intensiva complessa, da 1105 a 1380 punti risorse	99.B7.24 ‡↔	Terapia intensiva complessa in età infantile (procedura di base), da 785 a 980 punti risorse
99.B7.18 ‡↔	Terapia intensiva complessa, da 1381 a 1656 punti risorse	99.B7.25 ‡↔	Terapia intensiva complessa in età infantile (procedura di base), da 981 a 1176 punti risorse
99.B7.1A ‡↔	Terapia intensiva complessa, da 1657 a 1932 punti risorse	99.B7.25 ‡↔	Terapia intensiva complessa in età infantile (procedura di base), da 981 a 1176 punti risorse
99.B7.1B ‡↔	Terapia intensiva complessa, da 1933 a 2208 punti risorse	99.B7.26 ‡↔	Terapia intensiva complessa in età infantile (procedura di base), da 1177 a 1470 punti risorse
99.B7.1C ‡↔	Terapia intensiva complessa, da 2209 a 2484 punti risorse	99.B7.26 ‡↔	Terapia intensiva complessa in età infantile (procedura di base), da 1177 a 1470 punti risorse
99.B7.1D ‡↔	Terapia intensiva complessa, da 2485 a 2760 punti risorse	99.B7.27 ‡↔	Terapia intensiva complessa in età infantile (procedura di base), da 1471 a 1764 punti risorse
99.B7.1E ‡↔	Terapia intensiva complessa, da 2761 a 3220 punti risorse	99.B7.27 ‡↔	Terapia intensiva complessa in età infantile (procedura di base), da 1471 a 1764 punti risorse
99.B7.1F ‡↔	Terapia intensiva complessa, da 3221 a 3680 punti risorse	99.B7.28 ‡↔	Terapia intensiva complessa in età infantile (procedura di base), da 1765 a 2058 punti risorse
99.B7.1G ‡↔	Terapia intensiva complessa, da 3681 a 4600 punti risorse	99.B7.28 ‡↔	Terapia intensiva complessa in età infantile (procedura di base), da 1765 a 2058 punti risorse
99.B7.1H ‡↔	Terapia intensiva complessa, da 4601 a 5520 punti risorse	99.B7.2A ‡↔	Terapia intensiva complessa in età infantile (procedura di base), da 2059 a 2352 punti risorse
99.B7.1I ‡↔	Terapia intensiva complessa, da 5521 a 7360 punti risorse	99.B7.2A ‡↔	Terapia intensiva complessa in età infantile (procedura di base), da 2059 a 2352 punti risorse
99.B7.1J ‡↔	Terapia intensiva complessa, da 7361 a 9200 punti risorse	99.B7.2B ‡↔	Terapia intensiva complessa in età infantile (procedura di base), da 2353 a 2646 punti risorse
99.B7.1K ‡↔	Terapia intensiva complessa, da 9201 a 11040 punti risorse	99.B7.2B ‡↔	Terapia intensiva complessa in età infantile (procedura di base), da 2353 a 2646 punti risorse
99.B7.1L ‡↔	Terapia intensiva complessa, da 11041 a 13800 punti risorse	99.B7.2C ‡↔	Terapia intensiva complessa in età infantile (procedura di base), da 2647 a 2940 punti risorse
99.B7.1M ‡↔	Terapia intensiva complessa, da 13801 a 16560 punti risorse	99.B7.2C ‡↔	Terapia intensiva complessa in età infantile (procedura di base), da 2647 a 2940 punti risorse
99.B7.1N ‡↔	Terapia intensiva complessa, da 16561 a 19320 punti risorse	99.B7.2D ‡↔	Terapia intensiva complessa in età infantile (procedura di base), da 2941 a 3430 punti risorse
99.B7.1O ‡↔	Terapia intensiva complessa, 19321 e più punti risorse	99.B7.2D ‡↔	Terapia intensiva complessa in età infantile (procedura di base), da 2941 a 3430 punti risorse
99.B7.21 ‡↔	Terapia intensiva complessa in età infantile (procedura di base), da 197 a 392 punti risorse	99.B7.2E ‡↔	Terapia intensiva complessa in età infantile (procedura di base), da 3431 a 3920 punti risorse
99.B7.21 ‡↔	Terapia intensiva complessa in età infantile (procedura di base), da 197 a 392 punti risorse	99.B7.2E ‡↔	Terapia intensiva complessa in età infantile (procedura di base), da 3431 a 3920 punti risorse
99.B7.22 ‡↔	Terapia intensiva complessa in età infantile (procedura di base), da 393 a 588 punti risorse	99.B7.2F ‡↔	Terapia intensiva complessa in età infantile (procedura di base), da 3921 a 4410 punti risorse

99.B7.2F †↔	Terapia intensiva complessa in età infantile (procedura di base), da 3921 a 4410 punti risorse	99.B8.23 †↔	Trattamento complesso IMC in età infantile, da 589 a 784 punti risorse
99.B7.2G †↔	Terapia intensiva complessa in età infantile (procedura di base), da 4411 a 4900 punti risorse	99.B8.24 †↔	Trattamento complesso IMC in età infantile, da 785 a 980 punti risorse
99.B7.2G †↔	Terapia intensiva complessa in età infantile (procedura di base), da 4411 a 4900 punti risorse	99.B8.25 †↔	Trattamento complesso IMC in età infantile, da 981 a 1176 punti risorse
99.B7.2H †↔	Terapia intensiva complessa in età infantile (procedura di base), da 4901 a 5880 punti risorse	99.B8.26 †↔	Trattamento complesso IMC in età infantile, da 1177 a 1470 punti risorse
99.B7.2H †↔	Terapia intensiva complessa in età infantile (procedura di base), da 4901 a 5880 punti risorse	99.B8.27 †↔	Trattamento complesso IMC in età infantile, da 1471 a 1764 punti risorse
99.B7.2I †↔	Terapia intensiva complessa in età infantile (procedura di base), da 5881 a 6860 punti risorse	99.B8.28 †↔	Trattamento complesso IMC in età infantile, da 1765 a 2058 punti risorse
99.B7.2I †↔	Terapia intensiva complessa in età infantile (procedura di base), da 5881 a 6860 punti risorse	99.B8.2A †↔	Trattamento complesso IMC in età infantile, da 2059 a 2352 punti risorse
99.B7.2J †↔	Terapia intensiva complessa in età infantile (procedura di base), da 6861 a 7840 punti risorse	99.B8.2B †↔	Trattamento complesso IMC in età infantile, da 2353 a 2646 punti risorse
99.B7.2J †↔	Terapia intensiva complessa in età infantile (procedura di base), da 6861 a 7840 punti risorse	99.B8.2C †↔	Trattamento complesso IMC in età infantile, da 2647 a 2940 punti risorse
99.B7.2K †↔	Terapia intensiva complessa in età infantile (procedura di base), da 7841 a 9800 punti risorse	99.B8.2D †↔	Trattamento complesso IMC in età infantile, da 2941 a 3430 punti risorse
99.B7.2K †↔	Terapia intensiva complessa in età infantile (procedura di base), da 7841 a 9800 punti risorse	99.B8.2E †↔	Trattamento complesso IMC in età infantile, da 3431 a 3920 punti risorse
99.B7.2L †↔	Terapia intensiva complessa in età infantile (procedura di base), da 9801 a 11760 punti risorse	99.B8.2F †↔	Trattamento complesso IMC in età infantile, da 3921 a 4410 punti risorse
99.B7.2L †↔	Terapia intensiva complessa in età infantile (procedura di base), da 9801 a 11760 punti risorse	99.B8.2G †↔	Trattamento complesso IMC in età infantile, da 4411 a 4900 punti risorse
99.B7.2M †↔	Terapia intensiva complessa in età infantile (procedura di base), da 11761 a 13720 punti risorse	99.B8.2H †↔	Trattamento complesso IMC in età infantile, da 4901 a 5880 punti risorse
99.B7.2M †↔	Terapia intensiva complessa in età infantile (procedura di base), da 11761 a 13720 punti risorse	99.B8.2I †↔	Trattamento complesso IMC in età infantile, da 5881 a 6860 punti risorse
99.B7.2N †↔	Terapia intensiva complessa in età infantile (procedura di base), da 13721 a 16660 punti risorse	99.B8.2J †↔	Trattamento complesso IMC in età infantile, da 6861 a 7840 punti risorse
99.B7.2N †↔	Terapia intensiva complessa in età infantile (procedura di base), da 13721 a 16660 punti risorse	99.B8.2K †↔	Trattamento complesso IMC in età infantile, da 7841 a 9800 punti risorse
99.B7.2O †↔	Terapia intensiva complessa in età infantile (procedura di base), da 16661 a 19600 punti risorse	99.B8.2L †↔	Trattamento complesso IMC in età infantile, da 9801 a 11760 punti risorse
99.B7.2O †↔	Terapia intensiva complessa in età infantile (procedura di base), da 16661 a 19600 punti risorse	99.B8.2M †↔	Trattamento complesso IMC in età infantile, da 11761 a 13720 punti risorse
99.B7.2P †↔	Terapia intensiva complessa in età infantile (procedura di base), 19601 e più punti risorse	99.B8.2N †↔	Trattamento complesso IMC in età infantile, da 13721 a 16660 punti risorse
99.B7.2P †↔	Terapia intensiva complessa in età infantile (procedura di base), 19601 e più punti risorse	99.B8.2O †↔	Trattamento complesso IMC in età infantile, da 16661 a 19600 punti risorse
99.B8.21 †↔	Trattamento complesso IMC in età infantile, da 197 a 392 punti risorse	99.B8.2P †↔	Trattamento complesso IMC in età infantile, 19601 e più punti risorse
99.B8.22 †↔	Trattamento complesso IMC in età infantile, da 393 a 588 punti risorse		

ADRG Q60**Malattie del sistema reticoloendoteliale e immunitario e disturbi della coagulazione, più di un giorno di degenza**

Diagnosi principale nella tabella Q60-1

DRG Q60A**Malattie del sistema reticoloendoteliale e immunitario e disturbi della coagulazione con diagnostica specifica complessa o procedura complicante e più di un giorno di degenza**

((Diagnosi principale nella tabella Q60-2 o PCCL > 3 o Procedure complicanti) e durata del soggiorno > 1 Tag) e (diagnosi principale nella tabella Q60-3 o Procedure complicanti)

DRG Q60B**Malattie del sistema reticoloendoteliale e immunitario e disturbi della coagulazione con diagnosi complessa o CC estremamente gravi, e più di un giorno di degenza**

(Diagnosi principale nella tabella Q60-2 o PCCL > 3 o Procedure complicanti) e durata del soggiorno > 1 Tag

DRG Q60C

Malattie del sistema reticoloendoteliale e immunitario e disturbi della coagulazione, più di un giorno di degenza

Diagnosi Q60-1

A28.1	Malattia da graffio di gatto	D69.80	Diatesi emorragica da inibitori dell'aggregazione dei trombociti
D15.0	Tumore benigno: Timo	D69.88	Altre diatesi emorragiche specificate
D18.10	Linfangioma: Igroma cistico del collo	D69.9	Condizioni emorragiche non specificate
D18.11	Linfangioma: ascella	D70.0	Agranulocitosi e neutropenia congenita
D18.12	Linfangioma: inguinale	D70.10	Agranulocitosi indotta da farmaci: Fase critica meno di 4 giorni
D18.13	Linfangioma: retroperitoneale	D70.11	Agranulocitosi indotta da farmaci: Fase critica da 10 a meno di 20 giorni
D18.18	Linfangioma: altre sedi	D70.12	Agranulocitosi indotta da farmaci: Fase critica 20 e più giorni
D18.19	Linfangioma: sede non specificata	D70.13	Agranulocitosi indotta da farmaci: Fase critica da 4 a meno di 7 giorni
D36.0	Tumore benigno: Linfonodi	D70.14	Agranulocitosi indotta da farmaci: Fase critica da 7 a meno di 10 giorni
D47.2	Gammopatia monoclonale di significato incerto (MGUS)	D70.18	Altre forme di agranulocitosi e neutropenia indotta da farmaci
D65.0	Afibrinogenemia acquisita	D70.19	Agranulocitosi e neutropenia indotta da farmaci, non specificata
D65.1	Coagulazione intravasale disseminata [CID, DIC]	D70.3	Altra agranulocitosi
D65.2	Emorragia fibrinolitica acquisita	D70.5	Neutropenia ciclica
D65.9	Sindrome da defibrinazione, non specificata	D70.6	Altra neutropenia
D66	Deficit ereditario del fattore VIII	D70.7	Neutropenia non specificata
D67	Deficit ereditario del fattore IX	D71	Disturbi funzionali dei neutrofili polimorfonucleati
D68.00	Malattia di Von Willebrand ereditaria	D72.0	Anomalie genetiche dei leucociti
D68.01	Malattia di Von Willebrand acquisita	D72.1	Eosinofilia
D68.09	Malattia di Von Willebrand, non specificata	D72.8	Altri disturbi specificati dei globuli bianchi
D68.1	Deficit ereditario del fattore XI	D72.9	Disturbo dei globuli bianchi non specificato
D68.20	Deficit ereditario del fattore I	D73.0	Ipsplenismo
D68.21	Deficit ereditario del fattore II	D73.1	Ipersplenismo
D68.22	Deficit ereditario del fattore V	D73.2	Splenomegalia congestizia cronica
D68.23	Deficit ereditario del fattore VII	D73.3	Ascesso splenico
D68.24	Deficit ereditario del fattore X	D73.4	Cisti splenica
D68.25	Deficit ereditario del fattore XII	D73.5	Infarto splenico
D68.26	Deficit ereditario del fattore XIII	D73.8	Altre malattie della milza
D68.28	Deficit ereditario di altri fattori della coagulazione	D73.9	Malattia della milza non specificata
D68.31	Diatesi emorragica da proliferazione di anticorpi contro il fattore VIII	D75.0	Eritrocitosi familiare
D68.32	Diatesi emorragica da proliferazione di anticorpi contro altri fattori della coagulazione	D75.1	Policitemia secondaria
D68.33	Diatesi emorragica da cumarine (antagonisti della vitamina K)	D75.8	Altre malattie specificate del sangue e degli organi ematopoietici
D68.34	Diatesi emorragica da eparine	D75.9	Malattia del sangue e degli organi ematopoietici non specificata
D68.35	Diatesi emorragica da altri anticoagulanti	D80.0	Ipgammaglobulinemia ereditaria
D68.38	Altra diatesi emorragica da altri anticorpi non specificati	D80.1	Ipgammaglobulinemia non familiare
D68.4	Deficit acquisito di fattore della coagulazione	D80.2	Deficit selettivo di immunoglobulina A [IgA]
D68.5	Trombofilia primaria	D80.3	Deficit selettivo di sottoclassi delle immunoglobuline G [IgG]
D68.6	Altre forme di trombofilia	D80.4	Deficit selettivo di immunoglobuline M [IgM]
D68.8	Altri difetti della coagulazione specificati	D80.5	Immunodeficienza con aumento delle immunoglobuline M [IgM]
D68.9	Difetto della coagulazione non specificato	D80.6	Deficit anticorpale con immunoglobuline quasi normali o con iperimmunoglobulinemia
D69.0	Porpora allergica	D80.7	Ipgammaglobulinemia transitoria dell'infanzia
D69.1	Difetti qualitativi delle piastrine	D80.8	Altre immunodeficienze dovute principalmente a deficit di produzione di anticorpi
D69.2	Altre porpore non trombocitopeniche	D80.9	Immunodeficienza dovuta principalmente a deficit di produzione di anticorpi, non specificata
D69.3	Porpora trombocitopenica idiopatica	D81.0	Immunodeficienza combinata grave [SCID] con disgenesia reticolare
D69.40	Altra trombocitopenia primitiva, specificata come refrattaria alla trasfusione	D81.1	Immunodeficienza combinata grave [SCID] con numero basso di linfociti T e B
D69.41	Altra trombocitopenia primitiva, non specificata come refrattaria alla trasfusione	D81.2	Immunodeficienza combinata grave [SCID] con ridotto o normale numero di linfociti B
D69.52	Trombocitopenia indotta da eparina di tipo I		
D69.53	Trombocitopenia indotta da eparina di tipo II		
D69.57	Altra trombocitopenia secondaria, specificata come refrattaria alla trasfusione		
D69.58	Altra trombocitopenia secondaria, non specificata come refrattaria alla trasfusione		
D69.59	Trombocitopenia secondaria, non specificata		
D69.60	Trombocitopenia non specificata, specificata come refrattaria alla trasfusione		
D69.61	Trombocitopenia non specificata, non specificata come refrattaria alla trasfusione		

D81.4	Sindrome di Nezelof	L04.0	Linfadenite acuta del viso, della testa e del collo
D81.6	Deficit del complesso maggiore di istocompatibilità di classe I	L04.1	Linfadenite acuta del tronco
D81.7	Deficit del complesso maggiore di istocompatibilità di classe II	L04.2	Linfadenite acuta dell' arto superiore
D81.8	Altre immunodeficienze combinate	L04.3	Linfadenite acuta dell' arto inferiore
D81.9	Immunodeficienza combinata non specificata	L04.8	Linfadenite acuta di altre parti del corpo
D82.0	Sindrome di Wiskott-Aldrich	L04.9	Linfadenite acuta non specificata
D82.1	Sindrome di Di George	P53	Malattia emorragica del feto e del neonato
D82.2	Immunodeficienza con nanismo micromelico	P60	Coagulazione intravasale disseminata del feto e del neonato
D82.3	Immunodeficienza da difetto ereditario di risposta al virus di Epstein-Barr	P61.0	Trombocitopenia transitoria neonatale
D82.4	Sindrome da iperimmunoglobulina E [IgE]	P61.5	Neutropenia transitoria neonatale
D82.8	Immunodeficienza associata ad altri difetti maggiori specificati	P61.6	Altri disturbi transitori della coagulazione neonatale
D82.9	Immunodeficienza associata a difetto maggiore non specificato	Q89.00	Splenomegalia congenita
D83.0	Immunodeficienza comune variabile con prevalente difetto quantitativo e funzionale dei linfociti B	Q89.01	Asplenia (congenita)
D83.1	Immunodeficienza comune variabile con prevalenti difetti dei linfociti T immunoregolatori	Q89.08	Altre malformazioni congenite della milza
D83.2	Immunodeficienza comune variabile con autoanticorpi contro i linfociti B o T	R16.1	Splenomegalia non classificata altrove
D83.8	Altre immunodeficienze comuni variabili	R23.3	Ecchimosi spontanee
D83.9	Immunodeficienza comune variabile non specificata	R59.0	Adenomegalia localizzata
D84.0	Difetto funzionale dell'antigene-1 linfocitico [LFA-1]	R59.1	Adenomegalia generalizzata
D84.1	Difetti nel sistema del complemento	R59.9	Adenomegalia non specificata
D84.8	Altre immunodeficienze specificate	R72	Anormalità dei globuli bianchi non classificate altrove
D84.9	Immunodeficienza non specificata	R76.0	Titolo anticorpale aumentato
D89.0	Ipergammaglobulinemia policlonale	R76.8	Altri risultati immunologici sierici anormali, specificati
D89.2	Ipergammaglobulinemia non specificata	R76.9	Risultato immunologico sierico anormale, non specificato
D89.3	Sindrome da ricostituzione immunitaria	S36.00	Traumatismo della milza, non specificato
D89.8	Altri disturbi specificati del sistema immunitario, non classificati altrove	S36.01	Ematoma della milza
D89.9	Disturbo del sistema immunitario, non specificato	S36.02	Lacerazione capsulare della milza, senza lacerazione maggiore del parenchima
D90	Effetti da immunocompromissione dopo irradiazione, chemioterapia e altri trattamenti immunosoppressivi	S36.03	Lacerazione della milza con coinvolgimento del parenchima
E32.0	Iperplasia persistente del timo	S36.04	Massiccia rottura parenchimale della milza
E32.1	Ascesso timico	S36.08	Altro traumatismo della milza
E32.8	Altre malattie del timo	T86.00	Rigetto di trapianto di cellule staminali ematopoietiche
E32.9	Malattia del timo non specificata	T86.01	Graft-versus-host-disease acuto, primo e secondo grado
I88.1	Linfadenite cronica, diversa dalla mesenterica	T86.02	Graft-versus-host-disease acuto, terzo e quarto grado
I88.8	Altre forme di linfadenite non specifica	T86.05	Graft-versus-host-disease [GVHD] cronico, lieve
I88.9	Linfadenite non specifica non specificata	T86.06	Graft-versus-host-disease [GVHD] cronico, moderata
I89.8	Altri disturbi non infettivi specificati dei vasi linfatici e dei linfonodi	T86.07	Graft-versus-host-disease [GVHD] cronico, grave
I89.9	Disturbi non infettivi dei vasi linfatici e dei linfonodi non specificati	T86.09	Graft-versus-host-disease, non specificato
		U10.9	Sindrome infiammatoria multisistemica associata a COVID-19, non specificata

Diagnosi Q60-2

A28.1	Malattia da graffio di gatto	D68.25	Deficit ereditario del fattore XII
D15.0	Tumore benigno: Timo	D68.26	Deficit ereditario del fattore XIII
D47.2	Gammopatia monoclonale di significato incerto (MGUS)	D68.28	Deficit ereditario di altri fattori della coagulazione
D65.0	Afibrinogenemia acquisita	D68.31	Diatesi emorragica da proliferazione di anticorpi contro il fattore VIII
D65.1	Coagulazione intravasale disseminata [CID, DIC]	D68.32	Diatesi emorragica da proliferazione di anticorpi contro altri fattori della coagulazione
D65.2	Emorragia fibrinolitica acquisita	D68.33	Diatesi emorragica da cumarine (antagonisti della vitamina K)
D65.9	Sindrome da defibrinazione, non specificata	D68.34	Diatesi emorragica da eparine
D66	Deficit ereditario del fattore VIII	D68.35	Diatesi emorragica da altri anticoagulanti
D67	Deficit ereditario del fattore IX	D68.38	Altra diatesi emorragica da altri anticorpi non specificati
D68.00	Malattia di Von Willebrand ereditaria	D68.4	Deficit acquisito di fattore della coagulazione
D68.01	Malattia di Von Willebrand acquisita	D68.5	Trombofilia primaria
D68.09	Malattia di Von Willebrand, non specificata	D68.6	Altre forme di trombofilia
D68.1	Deficit ereditario del fattore XI	D68.8	Altri difetti della coagulazione specificati
D68.20	Deficit ereditario del fattore I	D68.9	Difetto della coagulazione non specificato
D68.21	Deficit ereditario del fattore II	D69.0	Porpora allergica
D68.22	Deficit ereditario del fattore V		
D68.23	Deficit ereditario del fattore VII		
D68.24	Deficit ereditario del fattore X		

D69.1	Difetti qualitativi delle piastrine	D75.9	Malattia del sangue e degli organi ematopoietici non specificata
D69.2	Altre porpore non trombocitopeniche	D81.1	Immunodeficienza combinata grave [SCID] con numero basso di linfociti T e B
D69.3	Porpora trombocitopenica idiopatica	D81.2	Immunodeficienza combinata grave [SCID] con ridotto o normale numero di linfociti B
D69.40	Altra trombocitopenia primitiva, specificata come refrattaria alla trasfusione	D81.9	Immunodeficienza combinata non specificata
D69.41	Altra trombocitopenia primitiva, non specificata come refrattaria alla trasfusione	D82.0	Sindrome di Wiskott-Aldrich
D69.52	Trombocitopenia indotta da eparina di tipo I	D82.1	Sindrome di Di George
D69.53	Trombocitopenia indotta da eparina di tipo II	D82.2	Immunodeficienza con nanismo micromelico
D69.57	Altra trombocitopenia secondaria, specificata come refrattaria alla trasfusione	D82.3	Immunodeficienza da difetto ereditario di risposta al virus di Epstein-Barr
D69.58	Altra trombocitopenia secondaria, non specificata come refrattaria alla trasfusione	D83.0	Immunodeficienza comune variabile con prevalente difetto quantitativo e funzionale dei linfociti B
D69.59	Trombocitopenia secondaria, non specificata	D83.1	Immunodeficienza comune variabile con prevalenti difetti dei linfociti T immunoregolatori
D69.60	Trombocitopenia non specificata, specificata come refrattaria alla trasfusione	D83.8	Altre immunodeficienze comuni variabili
D69.61	Trombocitopenia non specificata, non specificata come refrattaria alla trasfusione	D83.9	Immunodeficienza comune variabile non specificata
D69.80	Diatesi emorragica da inibitori dell'aggregazione dei trombociti	D84.8	Altre immunodeficienze specificate
D69.88	Altre diatesi emorragiche specificate	D84.9	Immunodeficienza non specificata
D69.9	Condizioni emorragiche non specificate	D89.0	Ipergammaglobulinemia policlonale
D70.0	Agranulocitosi e neutropenia congenita	D89.2	Ipergammaglobulinemia non specificata
D70.10	Agranulocitosi indotta da farmaci: Fase critica meno di 4 giorni	D89.3	Sindrome da ricostituzione immunitaria
D70.11	Agranulocitosi indotta da farmaci: Fase critica da 10 a meno di 20 giorni	D89.8	Altri disturbi specificati del sistema immunitario, non classificati altrove
D70.12	Agranulocitosi indotta da farmaci: Fase critica 20 e più giorni	D90	Effetti da immunocompromissione dopo irradiazione, chemioterapia e altri trattamenti immunosoppressivi
D70.13	Agranulocitosi indotta da farmaci: Fase critica da 4 a meno di 7 giorni	E32.0	Iperplasia persistente del timo
D70.14	Agranulocitosi indotta da farmaci: Fase critica da 7 a meno di 10 giorni	E32.1	Ascesso timico
D70.18	Altre forme di agranulocitosi e neutropenia indotta da farmaci	I89.8	Altri disturbi non infettivi specificati dei vasi linfatici e dei linfonodi
D70.19	Agranulocitosi e neutropenia indotta da farmaci, non specificata	P53	Malattia emorragica del feto e del neonato
D70.3	Altra agranulocitosi	P60	Coagulazione intravasale disseminata del feto e del neonato
D70.5	Neutropenia ciclica	P61.0	Trombocitopenia transitoria neonatale
D70.6	Altra neutropenia	P61.6	Altri disturbi transitori della coagulazione neonatale
D70.7	Neutropenia non specificata	Q89.00	Splenomegalia congenita
D71	Disturbi funzionali dei neutrofili polimorfonucleati	Q89.01	Asplenia (congenita)
D72.0	Anomalie genetiche dei leucociti	Q89.08	Altre malformazioni congenite della milza
D72.1	Eosinofilia	R16.1	Splenomegalia non classificata altrove
D73.1	Ipersplenismo	R23.3	Ecchimosi spontanee
D73.2	Splenomegalia congestizia cronica	R59.1	Adenomegalia generalizzata
D73.3	Ascesso splenico	S36.00	Traumatismo della milza, non specificato
D73.5	Infarto splenico	S36.01	Ematoma della milza
D73.8	Altre malattie della milza	S36.02	Lacerazione capsulare della milza, senza lacerazione maggiore del parenchima
D75.0	Eritrocitosi familiare	S36.03	Lacerazione della milza con coinvolgimento del parenchima
D75.1	Policitemia secondaria	S36.04	Massiccia rottura parenchimale della milza
D75.8	Altre malattie specificate del sangue e degli organi ematopoietici	S36.08	Altro traumatismo della milza
		U10.9	Sindrome infiammatoria multisistemica associata a COVID-19, non specificata

Diagnosi Q60-3

D71	Disturbi funzionali dei neutrofili polimorfonucleati	S36.03	Lacerazione della milza con coinvolgimento del parenchima
S36.00	Traumatismo della milza, non specificato	S36.04	Massiccia rottura parenchimale della milza
S36.01	Ematoma della milza	S36.08	Altro traumatismo della milza
S36.02	Lacerazione capsulare della milza, senza lacerazione maggiore del parenchima		

ADRG Q61**Malattie dei globuli rossi, più di un giorno di degenza**

Diagnosi principale nella tabella Q61-1

DRG Q61A**Malattie dei globuli rossi con CC estremamente gravi e più di un giorno di degenza**

PCCL > 3 e durata del soggiorno > 1 Tag

DRG Q61B**Malattie dei globuli rossi, più di un giorno di degenza****Diagnosi Q61-1**

D50.0	Anemia da deficit di ferro secondaria a perdita di sangue (cronica)	D59.1	Altre anemie emolitiche autoimmuni
D50.1	Disfagia sideropenica	D59.2	Anemia emolitica non autoimmune da farmaci
D50.8	Altre anemie da deficit di ferro	D59.4	Altre anemie emolitiche non autoimmuni
D50.9	Anemie da deficit di ferro non specificate	D59.5	Emoglobinuria parossistica notturna [Marchiafava-Micheli]
D51.0	Anemia da deficit di vitamina B12 dovuta a deficit del fattore intrinseco	D59.6	Emoglobinuria dovuta ad emolisi da altre cause esterne
D51.1	Anemia da deficit di vitamina B12 dovuta a malassorbimento selettivo di vitamina B12 con proteinuria	D59.8	Altre anemie emolitiche acquisite
D51.2	Deficit di transcobalamina II	D59.9	Anemia emolitica acquisita non specificata
D51.3	Altra anemia da deficit alimentare di vitamina B12	D60.0	Aplasia pura acquisita cronica della serie rossa
D51.8	Altre anemie da deficit di vitamina B12	D60.1	Aplasia pura acquisita transitoria della serie rossa
D51.9	Anemia da deficit di vitamina B12 non specificata	D60.8	Altre aplasie pure acquisite della serie rossa
D52.0	Anemia da deficit alimentare di folati	D60.9	Aplasia pura acquisita della serie rossa non specificata
D52.1	Anemia da deficit di folati indotta da farmaci	D61.0	Anemia aplastica costituzionale
D52.8	Altre anemie da deficit di folati	D61.10	Anemia aplastica da citostatici
D52.9	Anemia da deficit di folati non specificata	D61.18	Altra anemia aplastica indotta da farmaci
D53.0	Anemia da deficit proteico	D61.19	Anemia aplastica indotta da farmaci, non specificata
D53.1	Altre anemie megaloblastiche, non classificate altrove	D61.2	Anemia aplastica da altri agenti esterni
D53.2	Anemia da scorbuto	D61.3	Anemia aplastica idiopatica
D53.8	Altre anemie nutrizionali specificate	D61.8	Altre anemie aplastiche specificate
D53.9	Anemia nutrizionale non specificata	D61.9	Anemia aplastica non specificata
D55.0	Anemia da deficit di Glucoso-6-Fosfato Deidrogenasi [G-6-PD]	D62	Anemia acuta post-emorragica
D55.1	Anemia dovuta ad altri disturbi del metabolismo del glutatione	D64.0	Anemia sideroblastica ereditaria
D55.2	Anemia dovuta a difetti degli enzimi glicolitici	D64.1	Anemia sideroblastica secondaria, da malattia
D55.3	Anemia dovuta a disordini del metabolismo dei nucleotidi	D64.2	Anemia sideroblastica secondaria, da farmaci e tossine
D55.8	Altre anemie dovute a difetti enzimatici	D64.3	Altre anemie sideroblastiche
D55.9	Anemia dovuta a difetto enzimatico, non specificata	D64.4	Anemia diseritropoietica congenita
D56.0	Alfa talassemia	D64.8	Altre anemie specificate
D56.1	Beta talassemia	D64.9	Anemia non specificata
D56.2	Delta-beta talassemia	D74.0	Metaemoglobinemia congenita
D56.3	Tratto talassemico	D74.8	Altre metaemoglobinemie
D56.4	Persistenza ereditaria di emoglobina fetale	D74.9	Metaemoglobinemia non specificata
D56.8	Altre talassemie	E83.1	Disturbi del metabolismo del ferro
D56.9	Talassemia non specificata	P55.0	Isoimmunizzazione Rh del feto e del neonato
D57.0	Anemia drepanocitica con crisi	P55.1	Isoimmunizzazione ABO del feto e del neonato
D57.1	Anemia drepanocitica, senza crisi	P55.8	Altre malattie emolitiche del feto e del neonato
D57.2	Malattie drepanocitiche, doppia eterozigosi	P55.9	Malattia emolitica del feto e del neonato non specificata
D57.3	Tratto drepanocitico	P61.2	Anemia del prematuro
D57.8	Altre malattie drepanocitiche	P61.3	Anemia congenita da perdita di sangue fetale
D58.0	Sferocitosi ereditaria	P61.4	Altre anemie congenite non classificate altrove
D58.1	Ellissocitosi ereditaria	R71	Anomalie dei globuli rossi
D58.2	Altre emoglobinopatie	T80.3	Reazione di incompatibilità ABO
D58.8	Altre anemie emolitiche ereditarie specificate	T80.4	Reazione di incompatibilità Rh
D58.9	Anemia emolitica ereditaria non specificata	T80.8	Altre complicanze successive ad infusione, trasfusione od iniezione a fini terapeutici
D59.0	Anemia emolitica autoimmune da farmaci	T80.9	Complicanza non specificata successiva ad infusione, trasfusione od iniezione a fini terapeutici

ADRG Q86

Malattie del sangue, degli organi emopoietici e del sistema immunitario, un giorno di degenza

Durata del soggiorno è uguale 1 Tag

DRG Q86A

Malattie del sangue, degli organi emopoietici e del sistema immunitario, età < 16 anni, un giorno di degenza

Età < 16 Jahre

DRG Q86B

Malattie del sangue, degli organi emopoietici e del sistema immunitario, età > 15 anni, un giorno di degenza

MDC 17

Neoplasie ematologiche e solide

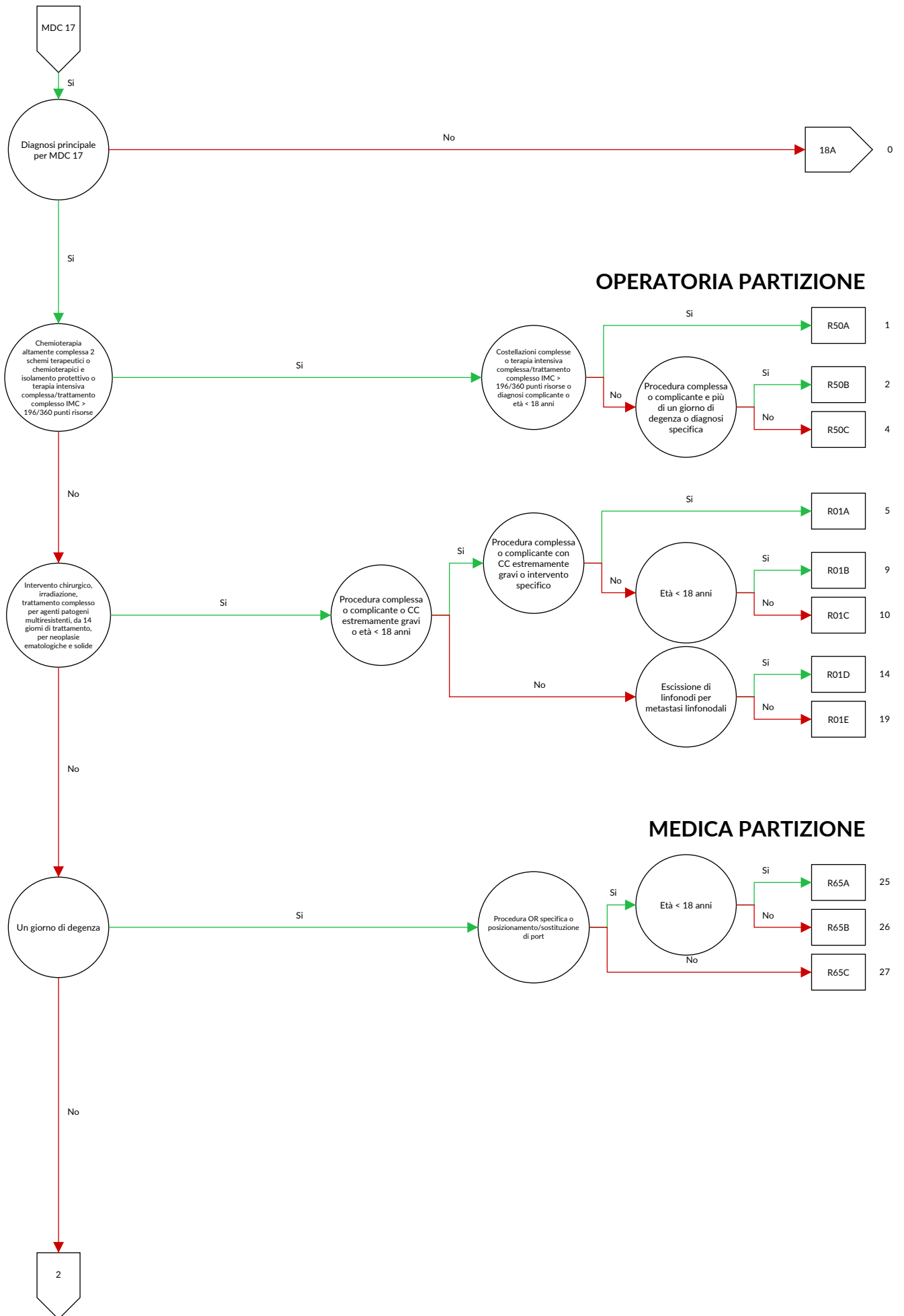

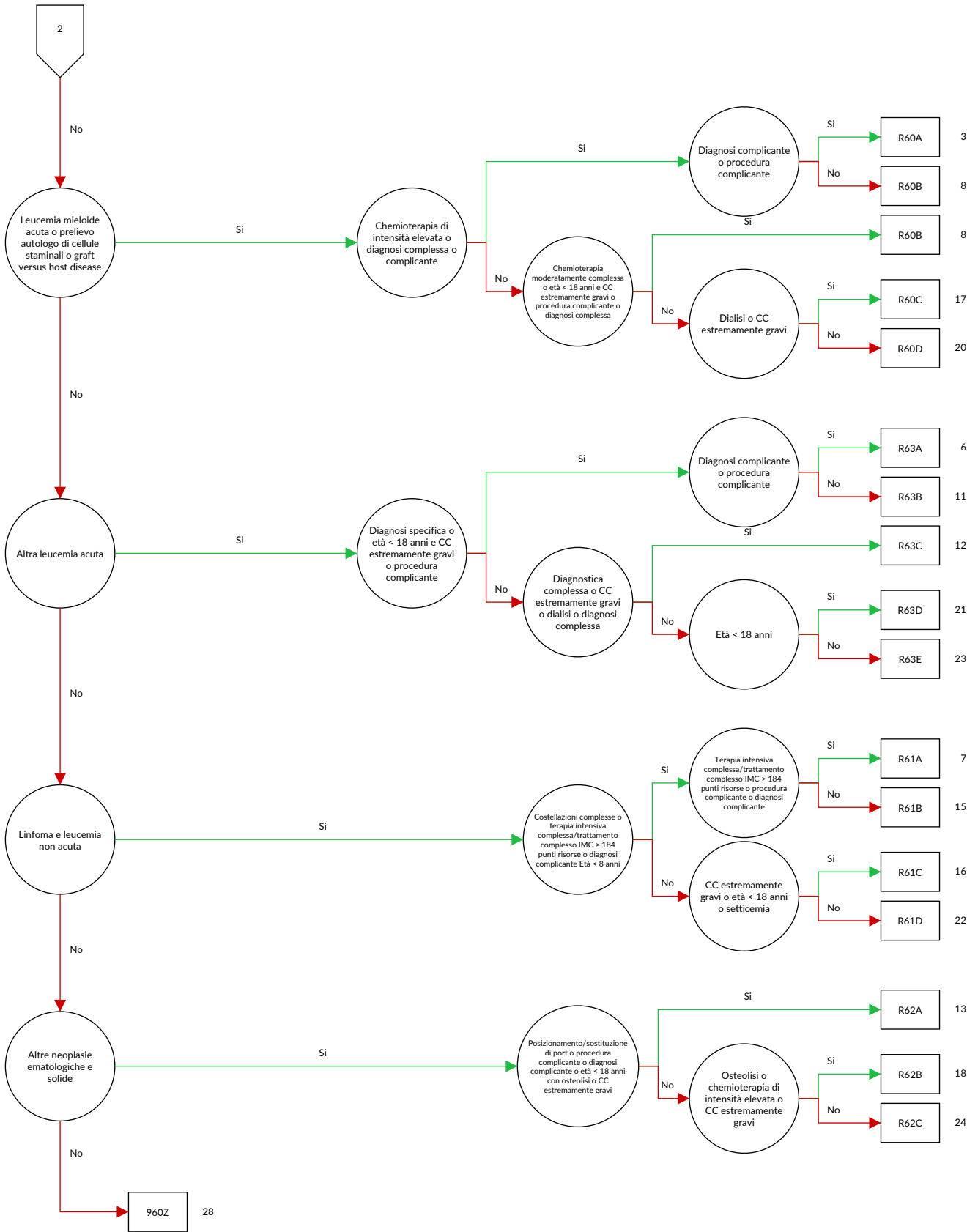

logica decisionale MDC 17 Neoplasie ematologiche e solide

Diagnosi principale nella tabella MDC17-0 o procedura nella tabella MDC17-4 e procedura nella tabella MDC17-5 e nessuna procedura nella tabella MDC17-6 o diagnosi principale nella tabella MDC17-1 o diagnosi principale nella tabella MDC17-2 e diagnosi secondaria nella tabella MDC17-3

Diagnosi MDC17-0

C26.1	Tumore Maligno: Milza	C83.9	Linfoma non follicolare, non specificato
C37	Tumore maligno del timo	C84.0	Micosi fungoide
C46.3	Sarcoma di Kaposi dei linfonodi	C84.1	Sindrome di Sézary
C76.4	Tumore maligno di altra e mal definita sede: Arto superiore	C84.4	Linfoma a cellule T periferiche, non classificato
C76.5	Tumore maligno di altra e mal definita sede: Arto inferiore	C84.5	Altri linfomi a cellule T/NK mature
C76.7	Tumore maligno di altra e mal definita sede: Altre sedi mal definite	C84.6	Linfoma anaplastico a grandi cellule, ALK-positivo
C76.8	Tumore maligno di altra e mal definita sede: lesione sconfinante a più zone contigue di altre e mal definite sedi	C84.7	Linfoma anaplastico a grandi cellule, ALK-negativo
C77.0	Tumore maligno secondario e non specificato: Linfonodi della testa, della faccia e del collo	C84.8	Linfoma cutaneo a cellule T, non specificato
C77.1	Tumore maligno secondario e non specificato: Linfonodi intratoracici	C84.9	Linfoma a cellule T/NK mature, non specificato
C77.2	Tumore maligno secondario e non specificato: Linfonodi intra-addominali	C85.1	Linfoma a cellule B non specificato
C77.3	Tumore maligno secondario e non specificato: Linfonodi ascellari e dell'arto superiore	C85.2	Linfoma mediastinico (timico) a grandi cellule B
C77.4	Tumore maligno secondario e non specificato: Linfonodi inguinali e dell'arto inferiore	C85.7	Altri tipi specificati di linfoma non Hodgkin
C77.5	Tumore maligno secondario e non specificato: Linfonodi intrapelvici	C85.9	Linfoma non Hodgkin, non specificato
C77.8	Tumore maligno secondario e non specificato: Linfonodi di regioni multiple	C86.0	Linfoma extranodale a cellule T/NK, di tipo nasale
C77.9	Tumore maligno secondario e non specificato: Linfonodi non specificati	C86.1	Linfoma epatosplenico a cellule T
C79.83	Tumore maligno secondario del pericardio	C86.2	Linfoma a cellule T di tipo enteropatia
C79.84	Altro tumore maligno secondario del cuore	C86.3	Linfoma sottocutaneo del pannicolo a cellule T
C79.85	Tumore maligno secondario del tessuto connettivo e di altri tessuti molli del collo	C86.4	Linfoma blastico a cellule NK
C79.86	Tumore maligno secondario del tessuto connettivo e di altri tessuti molli degli arti	C86.5	Linfoma angioimmunoblastico a cellule T
C79.88	Tumore maligno secondario di altre sedi specificate	C86.6	Proliferazioni primitive cutanee di cellule T CD30- positive
C79.9	Tumore maligno secondario di sede non specificata	C88.00	Macroglobulinemia di Waldenström: Senza menzione di remissione completa
C80.0	Tumore maligno di sede primitiva sconosciuta, così definito	C88.01	Macroglobulinemia di Waldenström: in remissione completa
C80.9	Tumore maligno non specificato	C88.20	Altre malattie delle catene pesanti: Senza menzione di remissione completa
C81.0	Linfoma di Hodgkin a predominanza linfocitaria nodulare	C88.21	Altre malattie delle catene pesanti: in remissione completa
C81.1	Linfoma di Hodgkin (classico) sclero-nodulare	C88.30	Malattia immunoproliferativa dell'intestino tenue: Senza menzione di remissione completa
C81.2	Linfoma di Hodgkin (classico) a cellularità mista	C88.31	Malattia immunoproliferativa dell'intestino tenue: in remissione completa
C81.3	Linfoma di Hodgkin (classico) a deplezione linfocitaria	C88.40	Linfoma della zona marginale extranodale a cellule B del tessuto linfoide associato alle mucose [linfoma MALT]: Senza menzione di remissione completa
C81.4	Linfoma di Hodgkin (classico) ricco di linfociti	C88.41	Linfoma della zona marginale extranodale a cellule B del tessuto linfoide associato alle mucose [linfoma MALT]: in remissione completa
C81.7	Altre forme di linfoma di Hodgkin (classico)	C88.70	Altre malattie immunoproliferative maligne: Senza menzione di remissione completa
C81.9	Linfoma di Hodgkin non specificato	C88.71	Altre malattie immunoproliferative maligne: in remissione completa
C82.0	Linfoma follicolare di grado I	C88.90	Malattie immunoproliferative maligne, non specificate: Senza menzione di remissione completa
C82.1	Linfoma follicolare di grado II	C88.91	Malattie immunoproliferative maligne, non specificate: in remissione completa
C82.2	Linfoma follicolare di grado III, non specificato	C90.00	Mieloma multiplo: Senza menzione di remissione completa
C82.3	Linfoma follicolare di grado IIIa	C90.01	Mieloma multiplo: in remissione completa
C82.4	Linfoma follicolare di grado IIIb	C90.10	Leucemia plasmacellulare: Senza menzione di remissione completa
C82.5	Linfoma centrofollicolare diffuso	C90.11	Leucemia plasmacellulare: in remissione completa
C82.6	Linfoma centrofollicolare cutaneo	C90.20	Plasmocitoma extramidollare: Senza menzione di remissione completa
C82.7	Altri tipi di linfoma follicolare	C90.21	Plasmocitoma extramidollare: in remissione completa
C82.9	Linfoma follicolare non specificato	C90.30	Plasmocitoma solitario: Senza menzione di remissione completa
C83.0	Linfoma a piccole cellule B	C90.31	Plasmocitoma solitario: in remissione completa
C83.1	Linfoma a cellule mantellari	C91.00	Leucemia linfoide acuta [LLA]: Senza menzione di remissione completa
C83.3	Linfoma diffuso a grandi cellule B	C91.01	Leucemia linfoide acuta [LLA]: in remissione completa
C83.5	Linfoma linfoblastico		
C83.7	Linfoma di Burkitt		
C83.8	Altri linfomi non follicolari		

C91.10	Leucemia linfoide cronica a cellule B [LLC]: Senza menzione di remissione completa	C93.01	Leucemia acuta monoblastica/monocitica: in remissione completa
C91.11	Leucemia linfoide cronica a cellule B [LLC]: in remissione completa	C93.10	Leucemia mielomonocitica cronica: Senza menzione di remissione completa
C91.30	Leucemia prolinfocitica a cellule B: Senza menzione di remissione completa	C93.11	Leucemia mielomonocitica cronica: in remissione completa
C91.31	Leucemia prolinfocitica a cellule B: in remissione completa	C93.30	Leucemia mielomonocitica giovanile: Senza menzione di remissione completa
C91.40	Leucemia a cellule capellute [hairy cell]: Senza menzione di remissione completa	C93.31	Leucemia mielomonocitica giovanile: in remissione completa
C91.41	Leucemia a cellule capellute [hairy cell]: in remissione completa	C93.70	Altra leucemia monocitica: Senza menzione di remissione completa
C91.50	Leucemia/linfoma a cellule T dell'adulto (associato a HTLV-1): Senza menzione di remissione completa	C93.71	Altra leucemia monocitica: in remissione completa
C91.51	Leucemia/linfoma a cellule T dell'adulto (associato a HTLV-1): in remissione completa	C93.90	Leucemia monocitica non specificata: Senza menzione di remissione completa
C91.60	Leucemia prolinfocitica a cellule T: Senza menzione di remissione completa	C93.91	Leucemia monocitica non specificata: in remissione completa
C91.61	Leucemia prolinfocitica a cellule T: in remissione completa	C94.00	Leucemia eritroide acuta: Senza menzione di remissione completa
C91.70	Altra leucemia linfoide: Senza menzione di remissione completa	C94.01	Leucemia eritroide acuta: in remissione completa
C91.71	Altra leucemia linfoide: in remissione completa	C94.20	Leucemia acuta megacarioblastica: Senza menzione di remissione completa
C91.80	LLA a cellule B mature di tipo Burkitt: Senza menzione di remissione completa	C94.21	Leucemia acuta megacarioblastica: in remissione completa
C91.81	LLA a cellule B mature di tipo Burkitt: in remissione completa	C94.30	Leucemia mastocellulare: Senza menzione di remissione completa
C91.90	Leucemia linfoide non specificata: Senza menzione di remissione completa	C94.31	Leucemia mastocellulare: in remissione completa
C91.91	Leucemia linfoide non specificata: in remissione completa	C94.40	Panmielosi acuta con mielofibrosi: Senza menzione di remissione completa
C92.00	Leucemia mieloblastica acuta [LMA]: Senza menzione di remissione completa	C94.41	Panmielosi acuta con mielofibrosi: in remissione completa
C92.01	Leucemia mieloblastica acuta [LMA]: in remissione completa	C94.60	Malattia mielodisplastica e mieloproliferativa, non classificabile: Senza menzione di remissione completa
C92.10	Leucemia mieloide cronica [LMC], BCR/ABL-positiva: Senza menzione di remissione completa	C94.61	Malattia mielodisplastica e mieloproliferativa, non classificabile: in remissione completa
C92.11	Leucemia mieloide cronica [LMC], BCR/ABL-positiva: in remissione completa	C94.70	Altre leucemie specificate: Senza menzione di remissione completa
C92.20	Leucemia mieloide cronica atipica BCR/ABL-negativa: Senza menzione di remissione completa	C94.71	Altre leucemie specificate: in remissione completa
C92.21	Leucemia mieloide cronica atipica BCR/ABL-negativa: in remissione completa	C94.8	Crisi blastica in leucemia mieloide cronica [LMC]
C92.30	Sarcoma mieloide: Senza menzione di remissione completa	C95.00	Leucemia acuta di tipo cellulare non specificato: Senza menzione di remissione completa
C92.31	Sarcoma mieloide: in remissione completa	C95.01	Leucemia acuta di tipo cellulare non specificato: in remissione completa
C92.40	Leucemia acuta promielocitica [LAP]: Senza menzione di remissione completa	C95.10	Leucemia cronica di tipo cellulare non specificato: Senza menzione di remissione completa
C92.41	Leucemia acuta promielocitica [LAP]: in remissione completa	C95.11	Leucemia cronica di tipo cellulare non specificato: in remissione completa
C92.50	Leucemia acuta mielomonocitica: Senza menzione di remissione completa	C95.70	Altra leucemia di tipo cellulare non specificato: Senza menzione di remissione completa
C92.51	Leucemia acuta mielomonocitica: in remissione completa	C95.71	Altra leucemia di tipo cellulare non specificato: in remissione completa
C92.60	Leucemia mieloide acuta con anomalia 11q23: Senza menzione di remissione completa	C95.90	Leucemia non specificata: Senza menzione di remissione completa
C92.61	Leucemia mieloide acuta con anomalia 11q23: in remissione completa	C95.91	Leucemia non specificata: in remissione completa
C92.70	Altra leucemia mieloide: Senza menzione di remissione completa	C96.0	Istiocitosi a cellule di Langerhans multifocale e multisistemica (disseminata)[malattia di Letterer-Siwe]
C92.71	Altra leucemia mieloide: in remissione completa	C96.2	Tumore mastocitico maligno
C92.80	Leucemia mieloide acuta con displasia multilineare: Senza menzione di remissione completa	C96.4	Sarcoma a cellule dendritiche (cellule accessorie)
C92.81	Leucemia mieloide acuta con displasia multilineare: in remissione completa	C96.7	Altro tumore maligno specificato del tessuto linfoide, ematopoietico e tessuti correlati
C92.90	Leucemia mieloide non specificata: Senza menzione di remissione completa	C96.8	Sarcoma istiocitico
C92.91	Leucemia mieloide non specificata: in remissione completa	C96.9	Tumore maligno del tessuto linfoide, ematopoietico e tessuti correlati non specificato
C93.00	Leucemia acuta monoblastica/monocitica: Senza menzione di remissione completa	C97	Tumori maligni di sedi indipendenti multiple (primitive)
		D09.3	Carcinoma in situ: Tiroide ed altre ghiandole endocrine
		D09.7	Carcinoma in situ di altre sedi specificate
		D09.9	Carcinoma in situ non specificato

D19.7	Tumore benigno: Tessuto mesoteliale di altre sedi	D89.1	Crioglobulinemia
D19.9	Tumore benigno: Tessuto mesoteliale non specificato	Q85.8	Altre facomatosi non classificate altrove
D36.7	Tumore benigno: Altre sedi specificate	Q85.9	Facomatosi non specificata
D36.9	Tumore benigno di sede non specificata	R77.0	Anormalità dell'albumina
D45	Policitemia vera	R77.1	Anormalità delle globuline
D46.0	Anemia refrattaria senza sideroblasti ad anello, così definita	R77.2	Anormalità delle alfafetoproteine
D46.1	Anemia refrattaria con sideroblasti ad anello	R77.80	Anormalità dell'antigene prostatico specifico [PSA]
D46.2	Anemia refrattaria con eccesso di blasti [RAEB/AREB]	R77.88	Altri risultati anormali di proteine plasmatiche specificate
D46.4	Anemia refrattaria non specificata	R77.9	Risultato anormale, non specificato, delle proteine plasmatiche
D46.5	Anemia refrattaria con displasia multilineare	Z03.1	Osservazione per sospetto di tumore maligno
D46.6	Sindrome mielodisplastica con anomalia cromosomica del(5q) isolata	Z51.0	Seduta di radioterapia
D46.7	Altre sindromi mielodisplastiche	Z51.1	Seduta di chemioterapia antineoplastica
D46.9	Sindrome mielodisplastica non specificata	Z51.2	Altre chemioterapie
D47.0	Tumori di comportamento incerto o sconosciuto di istiociti e mastociti	Z51.82	Seduta combinata di chemioterapia e radioterapia antineoplastica
D47.1	Malattia mieloproliferativa cronica	Z85.0	Tumore maligno dell'apparato digerente nell'anamnesi personale
D47.3	Trombocitemia essenziale (emorragica)	Z85.1	Tumore maligno della trachea, dei bronchi e del polmone nell'anamnesi personale
D47.4	Osteomielfibrosi	Z85.2	Tumore maligno di altri organi dell'apparato respiratorio nell'anamnesi personale
D47.5	Leucemia eosinofila cronica [sindrome ipereosinofila]	Z85.3	Tumore maligno della mammella nell'anamnesi personale
D47.7	Altri tumori specificati di comportamento incerto o sconosciuto del tessuto linfatico, ematopoietico e dei tessuti correlati	Z85.4	Tumore maligno degli organi genitali nell'anamnesi personale
D47.9	Tumore del tessuto linfatico, ematopoietico e tessuti correlati di comportamento incerto o sconosciuto, non specificato	Z85.5	Tumore maligno delle vie urinarie nell'anamnesi personale
D48.7	Tumori di comportamento incerto o sconosciuto: Altre sedi specificate	Z85.6	Leucemia nell'anamnesi personale
D48.9	Tumore di comportamento incerto o sconosciuto non specificato	Z85.7	Tumore maligno degli organi linfatici ed emopoietici nell'anamnesi personale
D76.1	Linfoistocitosi monocitica	Z85.8	Tumore maligno di altri organi o apparati nell'anamnesi personale
D76.2	Sindrome emofagocitica associata ad infezione	Z85.9	Tumore maligno non specificato nell'anamnesi personale
D76.4	Sindrome da rilascio di citochine [cytokine release syndrome]		

Diagnosi MDC17-1

T86.00	Rigetto di trapianto di cellule staminali ematopoietiche	T86.05	Graft-versus-host-disease [GVHD] cronico, lieve
T86.01	Graft-versus-host-disease acuto, primo e secondo grado	T86.06	Graft-versus-host-disease [GVHD] cronico, moderata
T86.02	Graft-versus-host-disease acuto, terzo e quarto grado	T86.07	Graft-versus-host-disease [GVHD] cronico, grave
		T86.09	Graft-versus-host-disease, non specificato

Diagnosi MDC17-2

A01.0	Febbre tifoide	A39.2	Meningococcemia acuta
A01.1	Paratifo A	A39.3	Meningococcemia cronica
A01.2	Paratifo B	A39.4	Meningococcemia non specificata
A01.3	Paratifo C	A39.8	Altre infezioni meningococciche
A02.1	Sepsi da salmonella	A39.9	Infezione meningococcica non specificata
A19.0	Tubercolosi miliare acuta limitata ad una singola sede specificata	A40.0	Sepsi da streptococco, gruppo A
A19.1	Tubercolosi miliare acuta interessante sedi multiple	A40.1	Sepsi da streptococco, gruppo B
A19.2	Tubercolosi miliare acuta non specificata	A40.2	Sepsi da streptococco, gruppo D, e enterococco
A19.8	Altre tubercolosi miliari	A40.3	Sepsi da Streptococcus pneumoniae
A19.9	Tubercolosi miliare non specificata	A40.8	Altre forme di sepsi streptococcica
A20.7	Peste setticemica	A40.9	Sepsi streptococcica non specificata
A21.7	Tularemia generalizzata	A41.0	Sepsi da Stafilococco aureo
A22.7	Sepsi carbonchiosa	A41.1	Sepsi da altro stafilococco specificato
A24.0	Morva	A41.2	Sepsi da stafilococco non specificato
A24.1	Melioidosi acuta e fulminante	A41.3	Sepsi da Haemophilus influenzae
A26.7	Sepsi da Erysipelothrix	A41.4	Sepsi da anaerobi
A27.0	Leptospirosi itteroemorragica [malattia di Weil]	A41.51	Sepsi da Escherichia coli [E. coli]
A32.7	Sepsi da Listeria	A41.52	Sepsi da pseudomonas
A39.1	Sindrome di Waterhouse-Friderichsen {E35.1}	A41.58	Sepsi da altri microorganismi Gram-negativi
		A41.8	Altre forme di sepsi specificata

A41.9	Sepsi non specificata	D70.6	Altra neutropenia
A42.7	Sepsi actinomicotica	D70.7	Neutropenia non specificata
A44.0	Bartonellosi sistemica	J15.0	Polmonite da Klebsiella pneumoniae
A48.0	Gangrena gassosa	J15.1	Polmonite da Pseudomonas
A48.3	Sindrome da shock tossico	J15.2	Polmonite da Stafilococco
A78	Febbre Q	J15.3	Polmonite da Streptococco di gruppo B
B00.2	Gengivostomatite e faringotonsillite erpetiche	J15.4	Polmonite da altri Streptococchi
B00.7	Malattia erpetica disseminata	J15.5	Polmonite da Escherichia coli
B37.7	Sepsi da candida	J15.6	Polmonite da altri batteri Gram-negativi
B38.7	Coccidioidomicosi disseminata	J15.7	Polmonite da Mycoplasma pneumoniae
B39.3	Istoplasmosi disseminata da Histoplasma capsulatum	J15.8	Altra polmonite batterica
B41.7	Paracoccidioidomicosi disseminata	J16.0	Polmonite da Chlamydiae
B42.7	Sporotricosi disseminata	J16.8	Polmonite da altri microrganismi infettivi specificati
B44.7	Aspergilloso disseminata	J17.0	Polmonite in malattie batteriche classificate altrove
B45.7	Criptococcosi disseminata	J17.1	Polmonite in malattie virali classificate altrove
B46.4	Mucormicosi disseminata	J17.2	Polmonite in micosi
B50.8	Altre forme di malaria da Plasmodium falciparum gravi e complicate	J17.3	Polmonite in malattie parassitarie
B51.0	Malaria da Plasmodium vivax con rottura della milza	J17.8	Polmonite in altre malattie classificate altrove
B52.8	Malaria da Plasmodium malariae con altre complicanze	J18.0	Broncopolmonite non specificata
B55.0	Leishmaniosi viscerale	J18.1	Polmonite lobare non specificata
D70.0	Agranulocitosi e neutropenia congenita	J18.2	Polmonite ipostatica non specificata
D70.10	Agranulocitosi indotta da farmaci: Fase critica meno di 4 giorni	J18.8	Altre polmoniti da microrganismi non specificati
D70.11	Agranulocitosi indotta da farmaci: Fase critica da 10 a meno di 20 giorni	M03.00	Artrite post-meningococcica {A39.8}: Localizzazioni multiple
D70.12	Agranulocitosi indotta da farmaci: Fase critica 20 e più giorni	M03.01	Artrite post-meningococcica {A39.8}: Area spalla
D70.13	Agranulocitosi indotta da farmaci: Fase critica da 4 a meno di 7 giorni	M03.02	Artrite post-meningococcica {A39.8}: Braccio
D70.14	Agranulocitosi indotta da farmaci: Fase critica da 7 a meno di 10 giorni	M03.03	Artrite post-meningococcica {A39.8}: Avambraccio
D70.18	Altre forme di agranulocitosi e neutropenia indotta da farmaci	M03.04	Artrite post-meningococcica {A39.8}: Mano
D70.19	Agranulocitosi e neutropenia indotta da farmaci, non specificata	M03.05	Artrite post-meningococcica {A39.8}: Coscia
D70.3	Altra agranulocitosi	M03.06	Artrite post-meningococcica {A39.8}: Gamba
D70.5	Neutropenia ciclica	M03.07	Artrite post-meningococcica {A39.8}: Caviglia e piede
		M03.08	Artrite post-meningococcica {A39.8}: Altro
		M03.09	Artrite post-meningococcica {A39.8}: Localizzazione non precisata
		P35.2	Infezione erpetica [herpes simplex] congenita
		P37.2	Listeriosi neonatale (disseminata)
		R57.2	Shock settico

Diagnosi MDC17-3

C81.0	Linfoma di Hodgkin a predominanza linfocitaria nodulare	C84.5	Altri linfomi a cellule T/NK mature
C81.1	Linfoma di Hodgkin (classico) sclero-nodulare	C84.6	Linfoma anaplastico a grandi cellule, ALK-positivo
C81.2	Linfoma di Hodgkin (classico) a cellularità mista	C84.7	Linfoma anaplastico a grandi cellule, ALK-negativo
C81.3	Linfoma di Hodgkin (classico) a deplezione linfocitaria	C84.8	Linfoma cutaneo a cellule T, non specificato
C81.4	Linfoma di Hodgkin (classico) ricco di linfociti	C84.9	Linfoma a cellule T/NK mature, non specificato
C81.7	Altre forme di linfoma di Hodgkin (classico)	C85.1	Linfoma a cellule B non specificato
C81.9	Linfoma di Hodgkin non specificato	C85.2	Linfoma mediastinico (timico) a grandi cellule B
C82.0	Linfoma follicolare di grado I	C85.7	Altri tipi specificati di linfoma non Hodgkin
C82.1	Linfoma follicolare di grado II	C85.9	Linfoma non Hodgkin, non specificato
C82.2	Linfoma follicolare di grado III, non specificato	C86.0	Linfoma extranodale a cellule T/NK, di tipo nasale
C82.3	Linfoma follicolare di grado IIIa	C86.1	Linfoma epatosplenico a cellule T
C82.4	Linfoma follicolare di grado IIIb	C86.2	Linfoma a cellule T di tipo enteropatia
C82.5	Linfoma centrofollicolare diffuso	C86.3	Linfoma sottocutaneo del pannicolo a cellule T
C82.6	Linfoma centrofollicolare cutaneo	C86.4	Linfoma blastico a cellule NK
C82.7	Altri tipi di linfoma follicolare	C86.5	Linfoma angioimmunoblastico a cellule T
C82.9	Linfoma follicolare non specificato	C86.6	Proliferazioni primitive cutanee di cellule T CD30-positivo
C83.0	Linfoma a piccole cellule B	C88.00	Macroglobulinemia di Waldenström: Senza menzione di remissione completa
C83.1	Linfoma a cellule mantellari	C88.01	Macroglobulinemia di Waldenström: in remissione completa
C83.3	Linfoma diffuso a grandi cellule B	C88.20	Altre malattie delle catene pesanti: Senza menzione di remissione completa
C83.5	Linfoma linfoblastico	C88.21	Altre malattie delle catene pesanti: in remissione completa
C83.7	Linfoma di Burkitt	C88.30	Malattia immunoproliferativa dell'intestino tenue: Senza menzione di remissione completa
C83.8	Altri linfomi non follicolari		
C83.9	Linfoma non follicolare, non specificato		
C84.0	Micosi fungoide		
C84.1	Sindrome di Sézary		
C84.4	Linfoma a cellule T periferiche, non classificato		

C88.31	Malattia immunoproliferativa dell'intestino tenue: in remissione completa	C92.20	Leucemia mieloide cronica atipica BCR/ABL-negativa: Senza menzione di remissione completa
C88.40	Linfoma della zona marginale extranodale a cellule B del tessuto linfoide associato alle mucose [linfoma MALT]: Senza menzione di remissione completa	C92.21	Leucemia mieloide cronica atipica BCR/ABL-negativa: in remissione completa
C88.41	Linfoma della zona marginale extranodale a cellule B del tessuto linfoide associato alle mucose [linfoma MALT]: in remissione completa	C92.30	Sarcoma mieloide: Senza menzione di remissione completa
C88.70	Altre malattie immunoproliferative maligne: Senza menzione di remissione completa	C92.31	Sarcoma mieloide: in remissione completa
C88.71	Altre malattie immunoproliferative maligne: in remissione completa	C92.40	Leucemia acuta promielocitica [LAP]: Senza menzione di remissione completa
C88.90	Malattie immunoproliferative maligne, non specificate: Senza menzione di remissione completa	C92.41	Leucemia acuta promielocitica [LAP]: in remissione completa
C88.91	Malattie immunoproliferative maligne, non specificate: in remissione completa	C92.50	Leucemia acuta mielomonocitica: Senza menzione di remissione completa
C90.00	Mieloma multiplo: Senza menzione di remissione completa	C92.51	Leucemia acuta mielomonocitica: in remissione completa
C90.01	Mieloma multiplo: in remissione completa	C92.60	Leucemia mieloide acuta con anomalia 11q23: Senza menzione di remissione completa
C90.10	Leucemia plasmacellulare: Senza menzione di remissione completa	C92.61	Leucemia mieloide acuta con anomalia 11q23: in remissione completa
C90.11	Leucemia plasmacellulare: in remissione completa	C92.70	Altra leucemia mieloide: Senza menzione di remissione completa
C90.20	Plasmocitoma extramidollare: Senza menzione di remissione completa	C92.71	Altra leucemia mieloide: in remissione completa
C90.21	Plasmocitoma extramidollare: in remissione completa	C92.80	Leucemia mieloide acuta con displasia multilineare: Senza menzione di remissione completa
C90.30	Plasmocitoma solitario: Senza menzione di remissione completa	C92.81	Leucemia mieloide acuta con displasia multilineare: in remissione completa
C90.31	Plasmocitoma solitario: in remissione completa	C92.90	Leucemia mieloide non specificata: Senza menzione di remissione completa
C91.00	Leucemia linfoide acuta [LLA]: Senza menzione di remissione completa	C92.91	Leucemia mieloide non specificata: in remissione completa
C91.01	Leucemia linfoide acuta [LLA]: in remissione completa	C93.00	Leucemia acuta monoblastica/monocitica: Senza menzione di remissione completa
C91.10	Leucemia linfoide cronica a cellule B [LLC]: Senza menzione di remissione completa	C93.01	Leucemia acuta monoblastica/monocitica: in remissione completa
C91.11	Leucemia linfoide cronica a cellule B [LLC]: in remissione completa	C93.10	Leucemia mielomonocitica cronica: Senza menzione di remissione completa
C91.30	Leucemia prolinfocitica a cellule B: Senza menzione di remissione completa	C93.11	Leucemia mielomonocitica cronica: in remissione completa
C91.31	Leucemia prolinfocitica a cellule B: in remissione completa	C93.30	Leucemia mielomonocitica giovanile: Senza menzione di remissione completa
C91.40	Leucemia a cellule capellute [hairy cell]: Senza menzione di remissione completa	C93.31	Leucemia mielomonocitica giovanile: in remissione completa
C91.41	Leucemia a cellule capellute [hairy cell]: in remissione completa	C93.70	Altra leucemia monocitica: Senza menzione di remissione completa
C91.50	Leucemia/linfoma a cellule T dell'adulto (associato a HTLV-1): Senza menzione di remissione completa	C93.71	Altra leucemia monocitica: in remissione completa
C91.51	Leucemia/linfoma a cellule T dell'adulto (associato a HTLV-1): in remissione completa	C93.90	Leucemia monocitica non specificata: Senza menzione di remissione completa
C91.60	Leucemia prolinfocitica a cellule T: Senza menzione di remissione completa	C93.91	Leucemia monocitica non specificata: in remissione completa
C91.61	Leucemia prolinfocitica a cellule T: in remissione completa	C94.00	Leucemia eritroide acuta: Senza menzione di remissione completa
C91.70	Altra leucemia linfoide: Senza menzione di remissione completa	C94.01	Leucemia eritroide acuta: in remissione completa
C91.71	Altra leucemia linfoide: in remissione completa	C94.20	Leucemia acuta megacarioblastica: Senza menzione di remissione completa
C91.80	LLA a cellule B mature di tipo Burkitt: Senza menzione di remissione completa	C94.21	Leucemia acuta megacarioblastica: in remissione completa
C91.81	LLA a cellule B mature di tipo Burkitt: in remissione completa	C94.30	Leucemia mastocellulare: Senza menzione di remissione completa
C91.90	Leucemia linfoide non specificata: Senza menzione di remissione completa	C94.31	Leucemia mastocellulare: in remissione completa
C91.91	Leucemia linfoide non specificata: in remissione completa	C94.40	Panmielosi acuta con mielofibrosi: Senza menzione di remissione completa
C92.00	Leucemia mieloblastica acuta [LMA]: Senza menzione di remissione completa	C94.41	Panmielosi acuta con mielofibrosi: in remissione completa
C92.01	Leucemia mieloblastica acuta [LMA]: in remissione completa	C94.70	Altre leucemie specificate: Senza menzione di remissione completa
C92.10	Leucemia mieloide cronica [LMC], BCR/ABL-positiva: Senza menzione di remissione completa	C94.71	Altre leucemie specificate: in remissione completa
C92.11	Leucemia mieloide cronica [LMC], BCR/ABL-positiva: in remissione completa	C95.00	Leucemia acuta di tipo cellulare non specificato: Senza menzione di remissione completa
		C95.01	Leucemia acuta di tipo cellulare non specificato: in remissione completa

C95.10	Leucemia cronica di tipo cellulare non specificato: Senza menzione di remissione completa	C96.2 C96.4	Tumore mastocitico maligno Sarcoma a cellule dendritiche (cellule accessorie)
C95.11	Leucemia cronica di tipo cellulare non specificato: in remissione completa	C96.7	Altro tumore maligno specificato del tessuto linfoide, ematopoietico e tessuti correlati
C95.70	Altra leucemia di tipo cellulare non specificato: Senza menzione di remissione completa	C96.8 C96.9	Sarcoma istiocitico Tumore maligno del tessuto linfoide, ematopoietico e tessuti correlati non specificato
C95.71	Altra leucemia di tipo cellulare non specificato: in remissione completa	D47.1	Malattia mieloproliferativa cronica
C95.90	Leucemia non specificata: Senza menzione di remissione completa	D76.1 D76.2	Linfoistocitosi monocitica Sindrome emofagocitica associata ad infezione
C95.91	Leucemia non specificata: in remissione completa	D76.4	Sindrome da rilascio di citochine [cytokine release syndrome]
C96.0	Istiocitosi a cellule di Langerhans multifocale e multisistemica (disseminata)[malattia di Letterer-Siwe]		

Procedura MDC17-4

41.0A.11	Prelievo di cellule staminali ematopoietiche dal midollo osseo, autologo	41.0E.12	Prelievo di cellule T, autologo, per cultura in vitro e coltivazione in vitro specifica al tumore di cellule CAR-T
41.0A.21	Prelievo di cellule staminali ematopoietiche dal sangue periferico, autologo		

Procedura MDC17-5

00.10	Impianto di sostanze chemioterapiche	99.28.02	Instillazione di materiale citotossico e immunomodulatori, intracerebrale
99.25.21	Chemioipertermia intraperitoneale [HIPEC]	99.28.03	Instillazione di materiale citotossico e immunomodulatori, nella cavità pleurica
99.25.22	Chemioipertermia intratoracica [HITOC]	99.28.04	Instillazione di materiale citotossico e immunomodulatori, intraperitoneale
99.25.23	Chemioterapia intraperitoneale mediante aerosol pressurizzato [PIPAC]	99.28.05	Instillazione di materiale citotossico e immunomodulatori, nella vescica
99.25.24	Chemioterapia intratoracica mediante aerosol pressurizzato [PITAC]	99.28.06	Instillazione di materiale citotossico e immunomodulatori, nella pelvi renale
99.25.25	Applicazione intratoracica intraoperatoria di una soluzione di agente chemioterapeutico e fibrina del paziente come carrier	99.28.07	Instillazione di materiale citotossico e immunomodulatori ad azione locoregionale, per via arteriosa
99.25.51	Chemioterapia non complessa	99.28.08	Instillazione di materiale citotossico e immunomodulatori, in altra sede
99.25.52	Chemioterapia di complessità e intensità moderata		
99.25.53	Chemioterapia di complessità e intensità elevata		
99.25.54	Chemioterapia di complessità e intensità elevata: due chemioterapie nel corso di una degenza stazionaria		
99.28.01	Instillazione di materiale citotossico e immunomodulatori, intratecale		

Procedura MDC17-6

41.0B.09	Trapianto di cellule staminali ematopoietiche, altro	41.0B.31	Trapianto di cellule staminali ematopoietiche dal sangue del cordone ombelicale, autologo
41.0B.11	Trapianto di cellule staminali ematopoietiche dal midollo osseo, autologo	41.0F.13	Trapianto di cellule CAR (chimeric antigen receptor)-T
41.0B.21	Trapianto di cellule staminali ematopoietiche dal sangue periferico, autologo	41.0F.14	Trapianto di TILs (tumor infiltrating lymphocytes)

ADRG R01

Interventi chirurgici per neoplasie ematologiche e solide e più di un giorno di degenza o trattamento complesso per agenti patogeni multiresistenti da 14 giorni di trattamento

(Certe procedure OR o Procedure OR- complesse) e durata del soggiorno > 1 Tag o procedura nella tabella R01-2

DRG R01A

Interventi chirurgici per neoplasie ematologiche e solide e più di un giorno di degenza con procedura complessa o complicante e CC estremamente gravi, o intervento specifico

(Procedure OR- complesse o Procedure complicanti o PCCL > 3 o Età < 18 Jahre) e ((Procedure OR- complesse o Procedure complicanti) e PCCL > 3 o procedura nella tabella R01-3)

DRG R01B

Interventi chirurgici per neoplasie ematologiche e solide e più di un giorno di degenza con procedura complessa o complicante o CC estremamente gravi, età < 18 anni

(Procedure OR- complesse o Procedure complicanti o PCCL > 3 o Età < 18 Jahre) e (Età < 18 Jahre)

DRG R01C

Interventi chirurgici per neoplasie ematologiche e solide e più di un giorno di degenza con procedura complessa o complicante o CC estremamente gravi, età > 17 anni

Procedure OR- complesse o Procedure complicanti o PCCL > 3 o Età < 18 Jahre

DRG R01D

Interventi chirurgici per neoplasie ematologiche e solide e più di un giorno di degenza con intervento complesso per neoplasia maligna specifica

Diagnosi principale nella tabella R01-1 e almeno una procedura nella tabella R01-4

DRG R01E

Interventi chirurgici per neoplasie ematologiche e solide e più di un giorno di degenza o trattamento complesso per agenti patogeni multiresistenti da 14 giorni di trattamento

Diagnosi R01-1

C77.0	Tumore maligno secondario e non specificato: Linfonodi della testa, della faccia e del collo	C77.4	Tumore maligno secondario e non specificato: Linfonodi inguinali e dell'arto inferiore
C77.1	Tumore maligno secondario e non specificato: Linfonodi intratoracici	C77.5	Tumore maligno secondario e non specificato: Linfonodi intrapelvici
C77.2	Tumore maligno secondario e non specificato: Linfonodi intra-addominali	C77.8	Tumore maligno secondario e non specificato: Linfonodi di regioni multiple
C77.3	Tumore maligno secondario e non specificato: Linfonodi ascellari e dell'arto superiore	C77.9	Tumore maligno secondario e non specificato: Linfonodi non specificati

Procedura R01-2

93.59.52 ‡↔	Trattamento complesso per colonizzazione o infezione da agenti multiresistenti, da almeno 14 a 20 giorni di trattamento	93.59.53 ‡↔	Trattamento complesso per colonizzazione o infezione da agenti multiresistenti, 21 giorni e più di trattamento
-------------	---	-------------	--

Procedura R01-3

81.A1.11 ‡↔ Endoprotesi tumorale

Procedura R01-4

40.41.00 ↔ Dissezione radicale del collo, NAS	40.53.11 ↔ Asportazione radicale dei linfonodi iliaci in corso di altro intervento
40.41.10 ↔ Dissezione selettiva (funzionale) del collo, sopraomioidea (regione I-III)	40.53.99 ↔ Asportazione radicale dei linfonodi iliaci, altro
40.41.11 ↔ Dissezione selettiva (funzionale) del collo, laterale (regione II-IV)	40.54.10 ↔ Dissezione radicale dei linfonodi inguinali quale intervento indipendente
40.41.12 ↔ Dissezione selettiva (funzionale) del collo, anterolaterale (regione I-IV)	40.54.11 ↔ Dissezione radicale dei linfonodi inguinali in corso di altro intervento
40.41.13 ↔ Dissezione selettiva (funzionale) del collo, posterolaterale (regione II-V)	40.54.99 ↔ Dissezione radicale dei linfonodi inguinali, altro
40.41.14 ↔ Dissezione selettiva (funzionale) del collo, centrale (regione VI)	40.59.11 ↔ Asportazione radicale di linfonodi mediastinici quale intervento indipendente
40.41.20 ↔ Dissezione radicale del collo (incl. modificata)	40.59.12 ↔ Asportazione radicale di linfonodi peribronchiali quale intervento indipendente
40.41.21 ↔ Dissezione allargata del collo	40.59.19 ↔ Asportazione radicale di altri linfonodi quale intervento indipendente, altro
40.41.99 ↔ Dissezione radicale del collo, altro	40.59.21 ↔ Asportazione radicale di linfonodi mediastinici in corso di altro intervento
40.52.10 ↔ Asportazione radicale dei linfonodi retroperitoneali (para-aortici, paracavali) e pelvici quale intervento indipendente	40.59.22 ↔ Asportazione radicale di linfonodi peribronchiali in corso di altro intervento
40.52.11 ↔ Asportazione radicale dei linfonodi retroperitoneali (para-aortici, paracavali) e pelvici nel quadro di un altro intervento	40.59.29 ↔ Asportazione radicale di altri linfonodi in corso di altro intervento, altro
40.52.99 ↔ Asportazione radicale dei linfonodi periaortici, altro	40.59.99 ↔ Asportazione radicale di altri linfonodi, altro
40.53.10 ↔ Asportazione radicale dei linfonodi iliaci quale intervento indipendente	

ADRG R50**Chemioterapia altamente complessa, due schemi terapeutici o chemioterapia altamente complessa con isolamento protettivo da 14 giorni di trattamento o terapia intensiva complessa/trattamento complesso IMC > 196/360 punti risorse**

Almeno una procedura nella tabella R50-4 o di cui almeno due procedure nella tabella R50-5 o procedura nella tabella R50-5 e (procedura nella tabella R50-6 o definizione del DRG di base (R01))

DRG R50A**Chemioterapia altamente complessa, due schemi terapeutici con isolamento protettivo da 14 giorni di trattamento o terapia intensiva complessa/trattamento complesso IMC > 196/360 punti risorse e costellazione specifica o età < 18 anni**

(Procedura nella tabella R50-7 o di cui almeno due procedure nella tabella R50-5) e procedura nella tabella R50-6 o almeno una procedura nella tabella R50-8 e (definizione del DRG (R60A) o definizione del DRG (R63A)) o Età < 18 Jahre o diagnosi nella tabella R50-1 e diagnosi nella tabella R50-2

DRG R50B**Chemioterapia altamente complessa, due schemi terapeutici o chemioterapia altamente complessa con isolamento protettivo da 14 giorni di trattamento o terapia intensiva complessa/trattamento complesso IMC > 196/360 punti risorse, e procedura OR specifica o procedura OR complessa con più di un giorno di degenza, o diagnosi specifica**

(Certe procedure OR o Procedure OR- complesse) e durata del soggiorno > 1 Tag o diagnosi principale nella tabella R50-3

DRG R50C**Chemioterapia altamente complessa, due schemi terapeutici o chemioterapia altamente complessa con isolamento protettivo da 14 giorni di trattamento o terapia intensiva complessa/trattamento complesso IMC > 196/360 punti risorse****Diagnosi R50-1**

T86.02	Graft-versus-host-disease acuto, terzo e quarto grado	T86.07	Graft-versus-host-disease [GVHD] cronico, grave grado
--------	---	--------	---

Diagnosi R50-2

K77.12	Stadio 2 del graft-versus-host-disease acuto epatico {T86.02}	K93.23	Stadio 3 del graft-versus-host-disease acuto dell'apparato digerente {T86.02}
K77.13	Stadio 3 del graft-versus-host-disease acuto epatico {T86.02}	K93.24	Stadio 4 del graft-versus-host-disease acuto dell'apparato digerente {T86.02}
K77.14	Stadio 4 del graft-versus-host-disease acuto epatico {T86.02}	L99.14	Stadio 4 del graft-versus-host-disease acuto cutaneo
K93.22	Stadio 2 del graft-versus-host-disease acuto dell'apparato digerente {T86.02}		

Diagnosi R50-3

C92.00	Leucemia mieloblastica acuta [LMA]: Senza menzione di remissione completa	C92.81	Leucemia mieloide acuta con displasia multilineare: in remissione completa
C92.01	Leucemia mieloblastica acuta [LMA]: in remissione completa	C93.00	Leucemia acuta monoblastica/monocitica: Senza menzione di remissione completa
C92.40	Leucemia acuta promielocitica [LAP]: Senza menzione di remissione completa	C93.01	Leucemia acuta monoblastica/monocitica: in remissione completa
C92.41	Leucemia acuta promielocitica [LAP]: in remissione completa	C94.00	Leucemia eritroide acuta: Senza menzione di remissione completa
C92.50	Leucemia acuta mielomonocitica: Senza menzione di remissione completa	C94.01	Leucemia eritroide acuta: in remissione completa
C92.51	Leucemia acuta mielomonocitica: in remissione completa	C94.20	Leucemia acuta megacarioblastica: Senza menzione di remissione completa
C92.60	Leucemia mieloide acuta con anomalia 11q23: Senza menzione di remissione completa	C94.21	Leucemia acuta megacarioblastica: in remissione completa
C92.61	Leucemia mieloide acuta con anomalia 11q23: in remissione completa	D46.2	Anemia refrattaria con eccesso di blasti [RAEB/AREB]
C92.80	Leucemia mieloide acuta con displasia multilineare: Senza menzione di remissione completa		

Procedura R50-4

99.25.54 †↔	Chemioterapia di complessità e intensità elevata: due chemioterapie nel corso di una degenza stazionaria	99.B7.1L †↔	Terapia intensiva complessa, da 11041 a 13800 punti risorse
99.B7.14 †↔	Terapia intensiva complessa, da 361 a 552 punti risorse	99.B7.1M †↔	Terapia intensiva complessa, da 13801 a 16560 punti risorse
99.B7.15 †↔	Terapia intensiva complessa, da 553 a 828 punti risorse	99.B7.1N †↔	Terapia intensiva complessa, da 16561 a 19320 punti risorse
99.B7.16 †↔	Terapia intensiva complessa, da 829 a 1104 punti risorse	99.B7.1O †↔	Terapia intensiva complessa, 19321 e più punti risorse
99.B7.17 †↔	Terapia intensiva complessa, da 1105 a 1380 punti risorse	99.B7.21 †↔	Terapia intensiva complessa in età infantile (procedura di base), da 197 a 392 punti risorse
99.B7.18 †↔	Terapia intensiva complessa, da 1381 a 1656 punti risorse	99.B7.22 †↔	Terapia intensiva complessa in età infantile (procedura di base), da 393 a 588 punti risorse
99.B7.1A †↔	Terapia intensiva complessa, da 1657 a 1932 punti risorse	99.B7.23 †↔	Terapia intensiva complessa in età infantile (procedura di base), da 589 a 784 punti risorse
99.B7.1B †↔	Terapia intensiva complessa, da 1933 a 2208 punti risorse	99.B7.24 †↔	Terapia intensiva complessa in età infantile (procedura di base), da 785 a 980 punti risorse
99.B7.1C †↔	Terapia intensiva complessa, da 2209 a 2484 punti risorse	99.B7.25 †↔	Terapia intensiva complessa in età infantile (procedura di base), da 981 a 1176 punti risorse
99.B7.1D †↔	Terapia intensiva complessa, da 2485 a 2760 punti risorse	99.B7.26 †↔	Terapia intensiva complessa in età infantile (procedura di base), da 1177 a 1470 punti risorse
99.B7.1E †↔	Terapia intensiva complessa, da 2761 a 3220 punti risorse	99.B7.27 †↔	Terapia intensiva complessa in età infantile (procedura di base), da 1471 a 1764 punti risorse
99.B7.1F †↔	Terapia intensiva complessa, da 3221 a 3680 punti risorse	99.B7.28 †↔	Terapia intensiva complessa in età infantile (procedura di base), da 1765 a 2058 punti risorse
99.B7.1G †↔	Terapia intensiva complessa, da 3681 a 4600 punti risorse	99.B7.2A †↔	Terapia intensiva complessa in età infantile (procedura di base), da 2059 a 2352 punti risorse
99.B7.1H †↔	Terapia intensiva complessa, da 4601 a 5520 punti risorse	99.B7.2B †↔	Terapia intensiva complessa in età infantile (procedura di base), da 2353 a 2646 punti risorse
99.B7.1I †↔	Terapia intensiva complessa, da 5521 a 7360 punti risorse	99.B7.2C †↔	Terapia intensiva complessa in età infantile (procedura di base), da 2647 a 2940 punti risorse
99.B7.1J †↔	Terapia intensiva complessa, da 7361 a 9200 punti risorse	99.B7.2D †↔	Terapia intensiva complessa in età infantile (procedura di base), da 2941 a 3430 punti risorse
99.B7.1K †↔	Terapia intensiva complessa, da 9201 a 11040 punti risorse	99.B7.2E †↔	Terapia intensiva complessa in età infantile (procedura di base), da 3431 a 3920 punti risorse

- 99.B7.2F †↔ Terapia intensiva complessa in età infantile (procedura di base), da 3921 a 4410 punti risorse
- 99.B7.2G †↔ Terapia intensiva complessa in età infantile (procedura di base), da 4411 a 4900 punti risorse
- 99.B7.2H †↔ Terapia intensiva complessa in età infantile (procedura di base), da 4901 a 5880 punti risorse
- 99.B7.2I †↔ Terapia intensiva complessa in età infantile (procedura di base), da 5881 a 6860 punti risorse
- 99.B7.2J †↔ Terapia intensiva complessa in età infantile (procedura di base), da 6861 a 7840 punti risorse
- 99.B7.2K †↔ Terapia intensiva complessa in età infantile (procedura di base), da 7841 a 9800 punti risorse
- 99.B7.2L †↔ Terapia intensiva complessa in età infantile (procedura di base), da 9801 a 11760 punti risorse
- 99.B7.2M †↔ Terapia intensiva complessa in età infantile (procedura di base), da 11761 a 13720 punti risorse
- 99.B7.2N †↔ Terapia intensiva complessa in età infantile (procedura di base), da 13721 a 16660 punti risorse
- 99.B7.2O †↔ Terapia intensiva complessa in età infantile (procedura di base), da 16661 a 19600 punti risorse
- 99.B7.2P †↔ Terapia intensiva complessa in età infantile (procedura di base), 19601 e più punti risorse
- 99.B8.14 †↔ Trattamento complesso IMC dell'adulto, da 361 a 552 punti risorse
- 99.B8.15 †↔ Trattamento complesso IMC dell'adulto, da 553 a 828 punti risorse
- 99.B8.16 †↔ Trattamento complesso IMC dell'adulto, da 829 a 1104 punti risorse
- 99.B8.17 †↔ Trattamento complesso IMC dell'adulto, da 1105 a 1380 punti risorse
- 99.B8.18 †↔ Trattamento complesso IMC dell'adulto, da 1381 a 1656 punti risorse
- 99.B8.1A †↔ Trattamento complesso IMC dell'adulto, da 1657 a 1932 punti risorse
- 99.B8.1B †↔ Trattamento complesso IMC dell'adulto, da 1933 a 2208 punti risorse
- 99.B8.1C †↔ Trattamento complesso IMC dell'adulto, da 2209 a 2484 punti risorse
- 99.B8.1D †↔ Trattamento complesso IMC dell'adulto, da 2485 a 2760 punti risorse
- 99.B8.1E †↔ Trattamento complesso IMC dell'adulto, da 2761 a 3220 punti risorse
- 99.B8.1F †↔ Trattamento complesso IMC dell'adulto, da 3221 a 3680 punti risorse
- 99.B8.1G †↔ Trattamento complesso IMC dell'adulto, da 3681 a 4600 punti risorse
- 99.B8.1H †↔ Trattamento complesso IMC dell'adulto, da 4601 a 5520 punti risorse
- 99.B8.1I †↔ Trattamento complesso IMC dell'adulto, da 5521 a 7360 punti risorse
- 99.B8.1J †↔ Trattamento complesso IMC dell'adulto, da 7361 a 9200 punti risorse
- 99.B8.1K †↔ Trattamento complesso IMC dell'adulto, da 9201 a 11040 punti risorse
- 99.B8.1L †↔ Trattamento complesso IMC dell'adulto, da 11041 a 13800 punti risorse
- 99.B8.1M †↔ Trattamento complesso IMC dell'adulto, da 13801 a 16560 punti risorse
- 99.B8.1N †↔ Trattamento complesso IMC dell'adulto, da 16561 a 19320 punti risorse
- 99.B8.1O †↔ Trattamento complesso IMC dell'adulto, 19321 e più punti risorse
- 99.B8.21 †↔ Trattamento complesso IMC in età infantile, da 197 a 392 punti risorse
- 99.B8.22 †↔ Trattamento complesso IMC in età infantile, da 393 a 588 punti risorse
- 99.B8.23 †↔ Trattamento complesso IMC in età infantile, da 589 a 784 punti risorse
- 99.B8.24 †↔ Trattamento complesso IMC in età infantile, da 785 a 980 punti risorse
- 99.B8.25 †↔ Trattamento complesso IMC in età infantile, da 981 a 1176 punti risorse
- 99.B8.26 †↔ Trattamento complesso IMC in età infantile, da 1177 a 1470 punti risorse
- 99.B8.27 †↔ Trattamento complesso IMC in età infantile, da 1471 a 1764 punti risorse
- 99.B8.28 †↔ Trattamento complesso IMC in età infantile, da 1765 a 2058 punti risorse
- 99.B8.2A †↔ Trattamento complesso IMC in età infantile, da 2059 a 2352 punti risorse
- 99.B8.2B †↔ Trattamento complesso IMC in età infantile, da 2353 a 2646 punti risorse
- 99.B8.2C †↔ Trattamento complesso IMC in età infantile, da 2647 a 2940 punti risorse
- 99.B8.2D †↔ Trattamento complesso IMC in età infantile, da 2941 a 3430 punti risorse
- 99.B8.2E †↔ Trattamento complesso IMC in età infantile, da 3431 a 3920 punti risorse
- 99.B8.2F †↔ Trattamento complesso IMC in età infantile, da 3921 a 4410 punti risorse
- 99.B8.2G †↔ Trattamento complesso IMC in età infantile, da 4411 a 4900 punti risorse
- 99.B8.2H †↔ Trattamento complesso IMC in età infantile, da 4901 a 5880 punti risorse
- 99.B8.2I †↔ Trattamento complesso IMC in età infantile, da 5881 a 6860 punti risorse
- 99.B8.2J †↔ Trattamento complesso IMC in età infantile, da 6861 a 7840 punti risorse
- 99.B8.2K †↔ Trattamento complesso IMC in età infantile, da 7841 a 9800 punti risorse
- 99.B8.2L †↔ Trattamento complesso IMC in età infantile, da 9801 a 11760 punti risorse
- 99.B8.2M †↔ Trattamento complesso IMC in età infantile, da 11761 a 13720 punti risorse
- 99.B8.2N †↔ Trattamento complesso IMC in età infantile, da 13721 a 16660 punti risorse
- 99.B8.2O †↔ Trattamento complesso IMC in età infantile, da 16661 a 19600 punti risorse
- 99.B8.2P †↔ Trattamento complesso IMC in età infantile, 19601 e più punti risorse

Procedura R50-5

- 99.25.53 †↔ Chemioterapia di complessità e intensità elevata

Procedura R50-6

- 99.84.57 †↔ Isolamento protettivo in stanza speciale, da almeno 14 a 20 giorni di trattamento
- 99.84.5A †↔ Isolamento protettivo in stanza speciale, da almeno 21 a 27 giorni di trattamento
- 99.84.5B †↔ Isolamento protettivo in stanza speciale, da almeno 28 a 41 giorni di trattamento
- 99.84.5C †↔ Isolamento protettivo in stanza speciale, da almeno 42 a 55 giorni di trattamento
- 99.84.5D †↔ Isolamento protettivo in stanza speciale, da almeno 56 a 69 giorni di trattamento
- 99.84.5E †↔ Isolamento protettivo in stanza speciale, da almeno 70 a 83 giorni di trattamento
- 99.84.5F †↔ Isolamento protettivo in stanza speciale, 84 e più giorni di trattamento

Procedura R50-7

- 99.25.54 †↔ Chemioterapia di complessità e intensità elevata: due chemioterapie nel corso di una degenza stazionaria

Procedura R50-8

- 99.B7.14 †↔ Terapia intensiva complessa, da 361 a 552 punti risorse
- 99.B7.15 †↔ Terapia intensiva complessa, da 553 a 828 punti risorse
- 99.B7.16 †↔ Terapia intensiva complessa, da 829 a 1104 punti risorse
- 99.B7.17 †↔ Terapia intensiva complessa, da 1105 a 1380 punti risorse
- 99.B7.18 †↔ Terapia intensiva complessa, da 1381 a 1656 punti risorse
- 99.B7.1A †↔ Terapia intensiva complessa, da 1657 a 1932 punti risorse
- 99.B7.1B †↔ Terapia intensiva complessa, da 1933 a 2208 punti risorse
- 99.B7.1C †↔ Terapia intensiva complessa, da 2209 a 2484 punti risorse
- 99.B7.1D †↔ Terapia intensiva complessa, da 2485 a 2760 punti risorse
- 99.B7.1E †↔ Terapia intensiva complessa, da 2761 a 3220 punti risorse
- 99.B7.1F †↔ Terapia intensiva complessa, da 3221 a 3680 punti risorse
- 99.B7.1G †↔ Terapia intensiva complessa, da 3681 a 4600 punti risorse
- 99.B7.1H †↔ Terapia intensiva complessa, da 4601 a 5520 punti risorse
- 99.B7.1I †↔ Terapia intensiva complessa, da 5521 a 7360 punti risorse
- 99.B7.1J †↔ Terapia intensiva complessa, da 7361 a 9200 punti risorse
- 99.B7.1K †↔ Terapia intensiva complessa, da 9201 a 11040 punti risorse
- 99.B7.1L †↔ Terapia intensiva complessa, da 11041 a 13800 punti risorse
- 99.B7.1M †↔ Terapia intensiva complessa, da 13801 a 16560 punti risorse
- 99.B7.1N †↔ Terapia intensiva complessa, da 16561 a 19320 punti risorse
- 99.B7.1O †↔ Terapia intensiva complessa, 19321 e più punti risorse
- 99.B7.21 †↔ Terapia intensiva complessa in età infantile (procedura di base), da 197 a 392 punti risorse
- 99.B7.22 †↔ Terapia intensiva complessa in età infantile (procedura di base), da 393 a 588 punti risorse
- 99.B7.23 †↔ Terapia intensiva complessa in età infantile (procedura di base), da 589 a 784 punti risorse
- 99.B7.24 †↔ Terapia intensiva complessa in età infantile (procedura di base), da 785 a 980 punti risorse
- 99.B7.25 †↔ Terapia intensiva complessa in età infantile (procedura di base), da 981 a 1176 punti risorse
- 99.B7.26 †↔ Terapia intensiva complessa in età infantile (procedura di base), da 1177 a 1470 punti risorse
- 99.B7.27 †↔ Terapia intensiva complessa in età infantile (procedura di base), da 1471 a 1764 punti risorse
- 99.B7.28 †↔ Terapia intensiva complessa in età infantile (procedura di base), da 1765 a 2058 punti risorse
- 99.B7.2A †↔ Terapia intensiva complessa in età infantile (procedura di base), da 2059 a 2352 punti risorse
- 99.B7.2B †↔ Terapia intensiva complessa in età infantile (procedura di base), da 2353 a 2646 punti risorse
- 99.B7.2C †↔ Terapia intensiva complessa in età infantile (procedura di base), da 2647 a 2940 punti risorse
- 99.B7.2D †↔ Terapia intensiva complessa in età infantile (procedura di base), da 2941 a 3430 punti risorse
- 99.B7.2E †↔ Terapia intensiva complessa in età infantile (procedura di base), da 3431 a 3920 punti risorse
- 99.B7.2F †↔ Terapia intensiva complessa in età infantile (procedura di base), da 3921 a 4410 punti risorse
- 99.B7.2G †↔ Terapia intensiva complessa in età infantile (procedura di base), da 4411 a 4900 punti risorse
- 99.B7.2H †↔ Terapia intensiva complessa in età infantile (procedura di base), da 4901 a 5880 punti risorse
- 99.B7.2I †↔ Terapia intensiva complessa in età infantile (procedura di base), da 5881 a 6860 punti risorse
- 99.B7.2J †↔ Terapia intensiva complessa in età infantile (procedura di base), da 6861 a 7840 punti risorse
- 99.B7.2K †↔ Terapia intensiva complessa in età infantile (procedura di base), da 7841 a 9800 punti risorse
- 99.B7.2L †↔ Terapia intensiva complessa in età infantile (procedura di base), da 9801 a 11760 punti risorse
- 99.B7.2M †↔ Terapia intensiva complessa in età infantile (procedura di base), da 11761 a 13720 punti risorse
- 99.B7.2N †↔ Terapia intensiva complessa in età infantile (procedura di base), da 13721 a 16660 punti risorse
- 99.B7.2O †↔ Terapia intensiva complessa in età infantile (procedura di base), da 16661 a 19600 punti risorse
- 99.B7.2P †↔ Terapia intensiva complessa in età infantile (procedura di base), 19601 e più punti risorse
- 99.B8.14 †↔ Trattamento complesso IMC dell'adulto, da 361 a 552 punti risorse
- 99.B8.15 †↔ Trattamento complesso IMC dell'adulto, da 553 a 828 punti risorse
- 99.B8.16 †↔ Trattamento complesso IMC dell'adulto, da 829 a 1104 punti risorse
- 99.B8.17 †↔ Trattamento complesso IMC dell'adulto, da 1105 a 1380 punti risorse
- 99.B8.18 †↔ Trattamento complesso IMC dell'adulto, da 1381 a 1656 punti risorse
- 99.B8.1A †↔ Trattamento complesso IMC dell'adulto, da 1657 a 1932 punti risorse

99.B8.1B ‡↔	Trattamento complesso IMC dell'adulto, da 1933 a 2208 punti risorse	99.B8.26 ‡↔	Trattamento complesso IMC in età infantile, da 1177 a 1470 punti risorse
99.B8.1C ‡↔	Trattamento complesso IMC dell'adulto, da 2209 a 2484 punti risorse	99.B8.27 ‡↔	Trattamento complesso IMC in età infantile, da 1471 a 1764 punti risorse
99.B8.1D ‡↔	Trattamento complesso IMC dell'adulto, da 2485 a 2760 punti risorse	99.B8.28 ‡↔	Trattamento complesso IMC in età infantile, da 1765 a 2058 punti risorse
99.B8.1E ‡↔	Trattamento complesso IMC dell'adulto, da 2761 a 3220 punti risorse	99.B8.2A ‡↔	Trattamento complesso IMC in età infantile, da 2059 a 2352 punti risorse
99.B8.1F ‡↔	Trattamento complesso IMC dell'adulto, da 3221 a 3680 punti risorse	99.B8.2B ‡↔	Trattamento complesso IMC in età infantile, da 2353 a 2646 punti risorse
99.B8.1G ‡↔	Trattamento complesso IMC dell'adulto, da 3681 a 4600 punti risorse	99.B8.2C ‡↔	Trattamento complesso IMC in età infantile, da 2647 a 2940 punti risorse
99.B8.1H ‡↔	Trattamento complesso IMC dell'adulto, da 4601 a 5520 punti risorse	99.B8.2D ‡↔	Trattamento complesso IMC in età infantile, da 2941 a 3430 punti risorse
99.B8.1I ‡↔	Trattamento complesso IMC dell'adulto, da 5521 a 7360 punti risorse	99.B8.2E ‡↔	Trattamento complesso IMC in età infantile, da 3431 a 3920 punti risorse
99.B8.1J ‡↔	Trattamento complesso IMC dell'adulto, da 7361 a 9200 punti risorse	99.B8.2F ‡↔	Trattamento complesso IMC in età infantile, da 3921 a 4410 punti risorse
99.B8.1K ‡↔	Trattamento complesso IMC dell'adulto, da 9201 a 11040 punti risorse	99.B8.2G ‡↔	Trattamento complesso IMC in età infantile, da 4411 a 4900 punti risorse
99.B8.1L ‡↔	Trattamento complesso IMC dell'adulto, da 11041 a 13800 punti risorse	99.B8.2H ‡↔	Trattamento complesso IMC in età infantile, da 4901 a 5880 punti risorse
99.B8.1M ‡↔	Trattamento complesso IMC dell'adulto, da 13801 a 16560 punti risorse	99.B8.2I ‡↔	Trattamento complesso IMC in età infantile, da 5881 a 6860 punti risorse
99.B8.1N ‡↔	Trattamento complesso IMC dell'adulto, da 16561 a 19320 punti risorse	99.B8.2J ‡↔	Trattamento complesso IMC in età infantile, da 6861 a 7840 punti risorse
99.B8.1O ‡↔	Trattamento complesso IMC dell'adulto, 19321 e più punti risorse	99.B8.2K ‡↔	Trattamento complesso IMC in età infantile, da 7841 a 9800 punti risorse
99.B8.21 ‡↔	Trattamento complesso IMC in età infantile, da 197 a 392 punti risorse	99.B8.2L ‡↔	Trattamento complesso IMC in età infantile, da 9801 a 11760 punti risorse
99.B8.22 ‡↔	Trattamento complesso IMC in età infantile, da 393 a 588 punti risorse	99.B8.2M ‡↔	Trattamento complesso IMC in età infantile, da 11761 a 13720 punti risorse
99.B8.23 ‡↔	Trattamento complesso IMC in età infantile, da 589 a 784 punti risorse	99.B8.2N ‡↔	Trattamento complesso IMC in età infantile, da 13721 a 16660 punti risorse
99.B8.24 ‡↔	Trattamento complesso IMC in età infantile, da 785 a 980 punti risorse	99.B8.2O ‡↔	Trattamento complesso IMC in età infantile, da 16661 a 19600 punti risorse
99.B8.25 ‡↔	Trattamento complesso IMC in età infantile, da 981 a 1176 punti risorse	99.B8.2P ‡↔	Trattamento complesso IMC in età infantile, 19601 e più punti risorse

ADRG R60**Leucemia mieloide acuta, più di un giorno di degenza o prelievo autologo di cellule staminali o graft versus host disease**

Durata del soggiorno > 1 Tag e (diagnosi principale nella tabella R60-1 o diagnosi principale nella tabella R60-2 e diagnosi secondaria nella tabella R60-1) o procedura nella tabella R60-8 o diagnosi principale nella tabella R60-3

DRG R60A**Leucemia mieloide acuta, più di un giorno di degenza o prelievo autologo di cellule staminali o graft versus host disease, con costellazione impegnativa e diagnosi complessa o procedura complicante**

(Procedura nella tabella R60-9 o diagnosi secondaria nella tabella R60-4 o (diagnosi nella tabella R60-5 e almeno una diagnosi nella tabella R60-6) e durata del soggiorno > 1 Tag) e (diagnosi secondaria nella tabella R60-4 o Procedure complicanti)

DRG R60B**Leucemia mieloide acuta, più di un giorno di degenza o prelievo autologo di cellule staminali o graft versus host disease, con costellazione impegnativa, o età < 18 anni e CC estremamente gravi, o procedura complicante o diagnosi complessa o terapia intensiva complessa > 196/360 punti risorse**

Procedura nella tabella R60-9 o diagnosi secondaria nella tabella R60-4 o (diagnosi nella tabella R60-5 e almeno una diagnosi nella tabella R60-6) e durata del soggiorno > 1 Tag o (procedura nella tabella R60-10 o Età < 18 Jahre) e PCCL > 3 o diagnosi secondaria nella tabella R60-7 o almeno una procedura nella tabella R60-11 o Procedure complicanti

DRG R60C

Leucemia mieloide acuta, più di un giorno di degenza o prelievo autologo di cellule staminali o graft versus host disease con dialisi o CC estremamente gravi

Dialisi o PCCL > 3

DRG R60D

Leucemia mieloide acuta, più di un giorno di degenza o prelievo autologo di cellule staminali o graft versus host disease con più di un giorno di degenza

Diagnosi R60-1

C92.00	Leucemia mieloblastica acuta [LMA]: Senza menzione di remissione completa	C92.81	Leucemia mieloide acuta con displasia multilineare: in remissione completa
C92.01	Leucemia mieloblastica acuta [LMA]: in remissione completa	C93.00	Leucemia acuta monoblastica/monocitica: Senza menzione di remissione completa
C92.40	Leucemia acuta promielocitica [LAP]: Senza menzione di remissione completa	C93.01	Leucemia acuta monoblastica/monocitica: in remissione completa
C92.41	Leucemia acuta promielocitica [LAP]: in remissione completa	C94.00	Leucemia eritroide acuta: Senza menzione di remissione completa
C92.50	Leucemia acuta mielomonocitica: Senza menzione di remissione completa	C94.01	Leucemia eritroide acuta: in remissione completa
C92.51	Leucemia acuta mielomonocitica: in remissione completa	C94.20	Leucemia acuta megacarioblastica: Senza menzione di remissione completa
C92.60	Leucemia mieloide acuta con anomalia 11q23: Senza menzione di remissione completa	C94.21	Leucemia acuta megacarioblastica: in remissione completa
C92.61	Leucemia mieloide acuta con anomalia 11q23: in remissione completa	D46.2	Anemia refrattaria con eccesso di blasti [RAEB/AREB]
C92.80	Leucemia mieloide acuta con displasia multilineare: Senza menzione di remissione completa		

Procedura R60-10

99.25.51 †↔	Chemioterapia non complessa	99.25.52 †↔	Chemioterapia di complessità e intensità moderata
-------------	-----------------------------	-------------	---

Procedura R60-11

99.B7.14 †↔	Terapia intensiva complessa, da 361 a 552 punti risorse	99.B7.1L †↔	Terapia intensiva complessa, da 11041 a 13800 punti risorse
99.B7.15 †↔	Terapia intensiva complessa, da 553 a 828 punti risorse	99.B7.1M †↔	Terapia intensiva complessa, da 13801 a 16560 punti risorse
99.B7.16 †↔	Terapia intensiva complessa, da 829 a 1104 punti risorse	99.B7.1N †↔	Terapia intensiva complessa, da 16561 a 19320 punti risorse
99.B7.17 †↔	Terapia intensiva complessa, da 1105 a 1380 punti risorse	99.B7.1O †↔	Terapia intensiva complessa, 19321 e più punti risorse
99.B7.18 †↔	Terapia intensiva complessa, da 1381 a 1656 punti risorse	99.B7.21 †↔	Terapia intensiva complessa in età infantile (procedura di base), da 197 a 392 punti risorse
99.B7.1A †↔	Terapia intensiva complessa, da 1657 a 1932 punti risorse	99.B7.22 †↔	Terapia intensiva complessa in età infantile (procedura di base), da 393 a 588 punti risorse
99.B7.1B †↔	Terapia intensiva complessa, da 1933 a 2208 punti risorse	99.B7.23 †↔	Terapia intensiva complessa in età infantile (procedura di base), da 589 a 784 punti risorse
99.B7.1C †↔	Terapia intensiva complessa, da 2209 a 2484 punti risorse	99.B7.24 †↔	Terapia intensiva complessa in età infantile (procedura di base), da 785 a 980 punti risorse
99.B7.1D †↔	Terapia intensiva complessa, da 2485 a 2760 punti risorse	99.B7.25 †↔	Terapia intensiva complessa in età infantile (procedura di base), da 981 a 1176 punti risorse
99.B7.1E †↔	Terapia intensiva complessa, da 2761 a 3220 punti risorse	99.B7.26 †↔	Terapia intensiva complessa in età infantile (procedura di base), da 1177 a 1470 punti risorse
99.B7.1F †↔	Terapia intensiva complessa, da 3221 a 3680 punti risorse	99.B7.27 †↔	Terapia intensiva complessa in età infantile (procedura di base), da 1471 a 1764 punti risorse
99.B7.1G †↔	Terapia intensiva complessa, da 3681 a 4600 punti risorse	99.B7.28 †↔	Terapia intensiva complessa in età infantile (procedura di base), da 1765 a 2058 punti risorse
99.B7.1H †↔	Terapia intensiva complessa, da 4601 a 5520 punti risorse	99.B7.2A †↔	Terapia intensiva complessa in età infantile (procedura di base), da 2059 a 2352 punti risorse
99.B7.1I †↔	Terapia intensiva complessa, da 5521 a 7360 punti risorse	99.B7.2B †↔	Terapia intensiva complessa in età infantile (procedura di base), da 2353 a 2646 punti risorse
99.B7.1J †↔	Terapia intensiva complessa, da 7361 a 9200 punti risorse	99.B7.2C †↔	Terapia intensiva complessa in età infantile (procedura di base), da 2647 a 2940 punti risorse
99.B7.1K †↔	Terapia intensiva complessa, da 9201 a 11040 punti risorse	99.B7.2D †↔	Terapia intensiva complessa in età infantile (procedura di base), da 2941 a 3430 punti risorse

99.B7.2E †↔	Terapia intensiva complessa in età infantile (procedura di base), da 3431 a 3920 punti risorse	99.B7.2K †↔	Terapia intensiva complessa in età infantile (procedura di base), da 7841 a 9800 punti risorse
99.B7.2F †↔	Terapia intensiva complessa in età infantile (procedura di base), da 3921 a 4410 punti risorse	99.B7.2L †↔	Terapia intensiva complessa in età infantile (procedura di base), da 9801 a 11760 punti risorse
99.B7.2G †↔	Terapia intensiva complessa in età infantile (procedura di base), da 4411 a 4900 punti risorse	99.B7.2M †↔	Terapia intensiva complessa in età infantile (procedura di base), da 11761 a 13720 punti risorse
99.B7.2H †↔	Terapia intensiva complessa in età infantile (procedura di base), da 4901 a 5880 punti risorse	99.B7.2N †↔	Terapia intensiva complessa in età infantile (procedura di base), da 13721 a 16660 punti risorse
99.B7.2I †↔	Terapia intensiva complessa in età infantile (procedura di base), da 5881 a 6860 punti risorse	99.B7.2O †↔	Terapia intensiva complessa in età infantile (procedura di base), da 16661 a 19600 punti risorse
99.B7.2J †↔	Terapia intensiva complessa in età infantile (procedura di base), da 6861 a 7840 punti risorse	99.B7.2P †↔	Terapia intensiva complessa in età infantile (procedura di base), 19601 e più punti risorse

Diagnosi R60-2

A01.0	Febbre tifoide	B46.4	Mucormicosi disseminata
A01.1	Paratifo A	B50.8	Altre forme di malaria da Plasmodium falciparum gravi e complicate
A01.2	Paratifo B	B51.0	Malaria da Plasmodium vivax con rottura della milza
A01.3	Paratifo C	B52.8	Malaria da Plasmodium malariae con altre complicanze
A02.1	Sepsi da salmonella	B55.0	Leishmaniosi viscerale
A19.0	Tubercolosi miliare acuta limitata ad una singola sede specificata	D70.0	Agranulocitosi e neutropenia congenita
A19.1	Tubercolosi miliare acuta interessante sedi multiple	D70.10	Agranulocitosi indotta da farmaci: Fase critica meno di 4 giorni
A19.2	Tubercolosi miliare acuta non specificata	D70.11	Agranulocitosi indotta da farmaci: Fase critica da 10 a meno di 20 giorni
A19.8	Altre tubercolosi miliari	D70.12	Agranulocitosi indotta da farmaci: Fase critica 20 e più giorni
A19.9	Tubercolosi miliare non specificata	D70.13	Agranulocitosi indotta da farmaci: Fase critica da 4 a meno di 7 giorni
A20.7	Peste setticemica	D70.14	Agranulocitosi indotta da farmaci: Fase critica da 7 a meno di 10 giorni
A21.7	Tularemia generalizzata	D70.18	Altre forme di agranulocitosi e neutropenia indotta da farmaci
A22.7	Sepsi carbonchiosa	D70.19	Agranulocitosi e neutropenia indotta da farmaci, non specificata
A24.0	Morva	D70.3	Altra agranulocitosi
A24.1	Melioidosi acuta e fulminante	D70.5	Neutropenia ciclica
A26.7	Sepsi da Erysipelothrix	D70.6	Altra neutropenia
A27.0	Leptosirosi itteroemorragica [malattia di Weil]	D70.7	Neutropenia non specificata
A32.7	Sepsi da Listeria	J15.0	Polmonite da Klebsiella pneumoniae
A39.1	Sindrome di Waterhouse-Friderichsen {E35.1}	J15.1	Polmonite da Pseudomonas
A39.2	Meningococcemia acuta	J15.2	Polmonite da Stafilococco
A39.3	Meningococcemia cronica	J15.3	Polmonite da Streptococco di gruppo B
A39.4	Meningococcemia non specificata	J15.4	Polmonite da altri Streptococchi
A39.8	Altre infezioni meningococciche	J15.5	Polmonite da Escherichia coli
A39.9	Infezione meningococcica non specificata	J15.6	Polmonite da altri batteri Gram-negativi
A40.0	Sepsi da streptococco, gruppo A	J15.7	Polmonite da Mycoplasma pneumoniae
A40.1	Sepsi da streptococco, gruppo B	J15.8	Altra polmonite batterica
A40.2	Sepsi da streptococco, gruppo D, e enterococco	J16.0	Polmonite da Chlamydiae
A40.3	Sepsi da Streptococcus pneumoniae	J16.8	Polmonite da altri microorganismi infettivi specificati
A40.8	Altre forme di sepsi streptococcica	J17.0	Polmonite in malattie batteriche classificate altrove
A40.9	Sepsi streptococcica non specificata	J17.1	Polmonite in malattie virali classificate altrove
A41.0	Sepsi da Stafilococco aureo	J17.2	Polmonite in micosi
A41.1	Sepsi da altro stafilococco specificato	J17.3	Polmonite in malattie parassitarie
A41.2	Sepsi da stafilococco non specificato	J17.8	Polmonite in altre malattie classificate altrove
A41.3	Sepsi da Haemophilus influenzae	J18.0	Broncopolmonite non specificata
A41.4	Sepsi da anaerobi	J18.1	Polmonite lobare non specificata
A41.51	Sepsi da Escherichia coli [E. coli]	J18.2	Polmonite ipostatica non specificata
A41.52	Sepsi da pseudomonas	J18.8	Altre polmoniti da microorganismi non specificati
A41.58	Sepsi da altri microorganismi Gram-negativi	M03.00	Artrite post-meningococcica {A39.8}: Localizzazioni multiple
A41.8	Altre forme di sepsi specificata	M03.01	Artrite post-meningococcica {A39.8}: Area spalla
A41.9	Sepsi non specificata	M03.02	Artrite post-meningococcica {A39.8}: Braccio
A42.7	Sepsi actinomicotica	M03.03	Artrite post-meningococcica {A39.8}: Avambraccio
A44.0	Bartonellosi sistemica	M03.04	Artrite post-meningococcica {A39.8}: Mano
A48.0	Gangrena gassosa	M03.05	Artrite post-meningococcica {A39.8}: Coscia
A48.3	Sindrome da shock tossico	M03.06	Artrite post-meningococcica {A39.8}: Gamba
A78	Febbre Q		
B00.2	Gengivostomatite e faringotonsillite erpetiche		
B00.7	Malattia erpetica disseminata		
B37.7	Sepsi da candida		
B38.7	Coccidioidomicosi disseminata		
B39.3	Istoplasmosi disseminata da Histoplasma capsulatum		
B41.7	Paracoccidioidomicosi disseminata		
B42.7	Sporotricosi disseminata		
B44.7	Aspergillosi disseminata		
B45.7	Criptococcosi disseminata		

M03.07	Artrite post-meningococcica {A39.8}: Caviglia e piede	P35.2	Infezione erpetica [herpes simplex] congenita
M03.08	Artrite post-meningococcica {A39.8}: Altro	P37.2	Listeriosi neonatale (disseminata)
M03.09	Artrite post-meningococcica {A39.8}: Localizzazione non precisata	R57.2	Shock settico

Diagnosi R60-3

T86.00	Rigetto di trapianto di cellule staminali ematopoietiche	T86.05	Graft-versus-host-disease [GVHD] cronico, lieve
T86.01	Graft-versus-host-disease acuto, primo e secondo grado	T86.06	Graft-versus-host-disease [GVHD] cronico, moderata
T86.02	Graft-versus-host-disease acuto, terzo e quarto grado	T86.07	Graft-versus-host-disease [GVHD] cronico, grave
		T86.09	Graft-versus-host-disease, non specificato

Diagnosi R60-4

D70.12	Agranulocitosi indotta da farmaci: Fase critica 20 e più giorni	L51.21	Staphylococcal scalded skin syndrome: interessamento uguale o superiore al 30% della superficie corporea
E88.3	Sindrome da lisi tumorale		
K76.5	Malattia epatica veno-occlusiva		
K91.80	Mucosite generalizzata per immunocompromissione		
L51.20	Staphylococcal scalded skin syndrome: interessamento inferiore al 30% della superficie corporea		

Diagnosi R60-5

T86.02	Graft-versus-host-disease acuto, terzo e quarto grado	T86.07	Graft-versus-host-disease [GVHD] cronico, grave
--------	---	--------	---

Diagnosi R60-6

H58.23	Stadio 3 del Graft-versus-host-disease [GVHD] cronico dell'occhio {T86.07}	K93.23	Stadio 3 del graft-versus-host-disease acuto dell'apparato digerente {T86.02}
J99.22	Stadio 2 del Graft-versus-host-disease [GVHD] cronico del polmone {T86.07}	K93.24	Stadio 4 del graft-versus-host-disease acuto dell'apparato digerente {T86.02}
J99.23	Stadio 3 del Graft-versus-host-disease [GVHD] cronico del polmone {T86.07}	K93.33	Stadio 3 del Graft-versus-host-disease [GVHD] cronico all'apparato digerente {T86.07}
K77.12	Stadio 2 del graft-versus-host-disease acuto epatico {T86.02}	K93.43	Stadio 3 del Graft-versus-host-disease [GVHD] cronico alla mucosa orale {T86.07}
K77.13	Stadio 3 del graft-versus-host-disease acuto epatico {T86.02}	L99.14	Stadio 4 del graft-versus-host-disease acuto cutaneo
K77.14	Stadio 4 del graft-versus-host-disease acuto epatico {T86.02}	L99.23	Stadio 3 del Graft-versus-host-disease [GVHD] cronico alla cute {T86.07}
K77.23	Stadio 3 del Graft-versus-host-disease [GVHD] cronico al fegato {T86.07}	M36.53	Stadio 3 del Graft-versus-host-disease [GVHD] cronico al tessuto connettivo {T86.07}
K93.22	Stadio 2 del graft-versus-host-disease acuto dell'apparato digerente {T86.02}	N77.23	Stadio 3 del Graft-versus-host-disease [GVHD] cronico della regione vulvovaginale {T86.07}

Diagnosi R60-7

D70.11	Agranulocitosi indotta da farmaci: Fase critica da 10 a meno di 20 giorni	D70.12	Agranulocitosi indotta da farmaci: Fase critica 20 e più giorni
--------	---	--------	---

Procedura R60-8

41.0A.11 ⇆	Prelievo di cellule staminali ematopoietiche dal midollo osseo, autologo	41.0E.12 ⇆	Prelievo di cellule T, autologo, per cultura in vitro e coltivazione in vitro specifica al tumore di cellule CAR-T
41.0A.21 ⇆	Prelievo di cellule staminali ematopoietiche dal sangue periferico, autologo		

Procedura R60-9

99.25.53 ‡↔ Chemioterapia di complessità e intensità elevata

ADRG R61**Linfoma e leucemia non acuta, più di un giorno di degenza**

Durata del soggiorno > 1 Tag e (diagnosi principale nella tabella R61-1 o diagnosi principale nella tabella R61-2 e diagnosi secondaria nella tabella R61-1)

DRG R61A**Linfoma e leucemia non acuta con dialisi o isolamento protettivo da 7 giorni di trattamento o diagnostica complessa o età < 8 anni, e procedura complicante o CC estremamente gravi con diagnosi complessa, o terapia intensiva complessa/trattamento complesso IMC > 184 punti risorse**

(Almeno una procedura nella tabella R61-8 o Procedure complicanti o Dialisi o PCCL > 3 e almeno una diagnosi secondaria nella tabella R61-3 o Età < 8 Jahre o diagnosi nella tabella R61-4 e diagnosi nella tabella R61-5) e (almeno una procedura nella tabella R61-9 o Procedure complicanti o diagnosi secondaria nella tabella R61-6 o diagnosi nella tabella R61-4 e diagnosi nella tabella R61-5)

DRG R61B**Linfoma e leucemia non acuta con dialisi o isolamento protettivo da 7 giorni di trattamento o diagnostica complessa o età < 8 anni o CC estremamente gravi con diagnosi specifica**

Almeno una procedura nella tabella R61-8 o Procedure complicanti o Dialisi o PCCL > 3 e almeno una diagnosi secondaria nella tabella R61-3 o Età < 8 Jahre o diagnosi nella tabella R61-4 e diagnosi nella tabella R61-5

DRG R61C**Linfoma e leucemia non acuta, più di un giorno di degenza con CC estremamente gravi o età < 18 anni o setticemia**

PCCL > 3 o Età < 18 Jahre o diagnosi nella tabella R61-7

DRG R61D**Linfoma e leucemia non acuta, più di un giorno di degenza****Diagnosi R61-1**

C26.1	Tumore Maligno: Milza	C84.6	Linfoma anaplastico a grandi cellule, ALK-positivo
C46.3	Sarcoma di Kaposi dei linfonodi	C84.7	Linfoma anaplastico a grandi cellule, ALK-negativo
C81.0	Linfoma di Hodgkin a predominanza linfocitaria nodulare	C84.8	Linfoma cutaneo a cellule T, non specificato
C81.1	Linfoma di Hodgkin (classico) sclero-nodulare	C84.9	Linfoma a cellule T/NK mature, non specificato
C81.2	Linfoma di Hodgkin (classico) a cellularità mista	C85.1	Linfoma a cellule B non specificato
C81.3	Linfoma di Hodgkin (classico) a deplezione linfocitaria	C85.2	Linfoma mediastinico (timico) a grandi cellule B
C81.4	Linfoma di Hodgkin (classico) ricco di linfociti	C85.7	Altri tipi specificati di linfoma non Hodgkin
C81.7	Altre forme di linfoma di Hodgkin (classico)	C85.9	Linfoma non Hodgkin, non specificato
C81.9	Linfoma di Hodgkin non specificato	C86.0	Linfoma extranodale a cellule T/NK, di tipo nasale
C82.0	Linfoma follicolare di grado I	C86.1	Linfoma epatosplenico a cellule T
C82.1	Linfoma follicolare di grado II	C86.2	Linfoma a cellule T di tipo enteropatia
C82.2	Linfoma follicolare di grado III, non specificato	C86.3	Linfoma sottocutaneo del pannicolo a cellule T
C82.3	Linfoma follicolare di grado IIIa	C86.4	Linfoma blastico a cellule NK
C82.4	Linfoma follicolare di grado IIIb	C86.5	Linfoma angioimmunoblastico a cellule T
C82.5	Linfoma centrofollicolare diffuso	C86.6	Proliferazioni primitive cutanee di cellule T CD30-positivo
C82.6	Linfoma centrofollicolare cutaneo	C88.00	Macroglobulinemia di Waldenström: Senza menzione di remissione completa
C82.7	Altri tipi di linfoma follicolare	C88.01	Macroglobulinemia di Waldenström: in remissione completa
C82.9	Linfoma follicolare non specificato	C88.20	Altre malattie delle catene pesanti: Senza menzione di remissione completa
C83.0	Linfoma a piccole cellule B	C88.21	Altre malattie delle catene pesanti: in remissione completa
C83.1	Linfoma a cellule mantellari	C88.30	Malattia immunoproliferativa dell'intestino tenue: Senza menzione di remissione completa
C83.3	Linfoma diffuso a grandi cellule B	C88.31	Malattia immunoproliferativa dell'intestino tenue: in remissione completa
C83.5	Linfoma linfoblastico	C88.40	Linfoma della zona marginale extranodale a cellule B del tessuto linfoide associato alle mucose [linfoma MALT]: Senza menzione di remissione completa
C83.7	Linfoma di Burkitt		
C83.8	Altri linfomi non follicolari		
C83.9	Linfoma non follicolare, non specificato		
C84.0	Micosi fungoide		
C84.1	Sindrome di Sézary		
C84.4	Linfoma a cellule T periferiche, non classificato		
C84.5	Altri linfomi a cellule T/NK mature		

C88.41	Linfoma della zona marginale extranodale a cellule B del tessuto linfoide associato alle mucose [linfoma MALT]: in remissione completa	C93.11	Leucemia mielomonocitica cronica: in remissione completa
C88.70	Altre malattie immunoproliferative maligne: Senza menzione di remissione completa	C93.30	Leucemia mielomonocitica giovanile: Senza menzione di remissione completa
C88.71	Altre malattie immunoproliferative maligne: in remissione completa	C93.31	Leucemia mielomonocitica giovanile: in remissione completa
C88.90	Malattie immunoproliferative maligne, non specificate: Senza menzione di remissione completa	C93.70	Altra leucemia monocitica: Senza menzione di remissione completa
C88.91	Malattie immunoproliferative maligne, non specificate: in remissione completa	C93.71	Altra leucemia monocitica: in remissione completa
C90.00	Mieloma multiplo: Senza menzione di remissione completa	C93.90	Leucemia monocitica non specificata: Senza menzione di remissione completa
C90.01	Mieloma multiplo: in remissione completa	C93.91	Leucemia monocitica non specificata: in remissione completa
C90.10	Leucemia plasmacellulare: Senza menzione di remissione completa	C94.30	Leucemia mastocellulare: Senza menzione di remissione completa
C90.11	Leucemia plasmacellulare: in remissione completa	C94.31	Leucemia mastocellulare: in remissione completa
C90.20	Plasmocitoma extramidollare: Senza menzione di remissione completa	C94.40	Panmielosi acuta con mielofibrosi: Senza menzione di remissione completa
C90.21	Plasmocitoma extramidollare: in remissione completa	C94.41	Panmielosi acuta con mielofibrosi: in remissione completa
C90.30	Plasmocitoma solitario: Senza menzione di remissione completa	C94.60	Malattia mielodisplastica e mieloproliferativa, non classificabile: Senza menzione di remissione completa
C90.31	Plasmocitoma solitario: in remissione completa	C94.61	Malattia mielodisplastica e mieloproliferativa, non classificabile: in remissione completa
C91.10	Leucemia linfoide cronica a cellule B [LLC]: Senza menzione di remissione completa	C94.70	Altre leucemie specificate: Senza menzione di remissione completa
C91.11	Leucemia linfoide cronica a cellule B [LLC]: in remissione completa	C94.71	Altre leucemie specificate: in remissione completa
C91.30	Leucemia prolinfocitica a cellule B: Senza menzione di remissione completa	C95.10	Leucemia cronica di tipo cellulare non specificato: Senza menzione di remissione completa
C91.31	Leucemia prolinfocitica a cellule B: in remissione completa	C95.11	Leucemia cronica di tipo cellulare non specificato: in remissione completa
C91.40	Leucemia a cellule capellute [hairy cell]: Senza menzione di remissione completa	C95.70	Altra leucemia di tipo cellulare non specificato: Senza menzione di remissione completa
C91.41	Leucemia a cellule capellute [hairy cell]: in remissione completa	C95.71	Altra leucemia di tipo cellulare non specificato: in remissione completa
C91.50	Leucemia/linfoma a cellule T dell'adulto (associato a HTLV-1): Senza menzione di remissione completa	C95.90	Leucemia non specificata: Senza menzione di remissione completa
C91.51	Leucemia/linfoma a cellule T dell'adulto (associato a HTLV-1): in remissione completa	C95.91	Leucemia non specificata: in remissione completa
C91.60	Leucemia prolinfocitica a cellule T: Senza menzione di remissione completa	C96.2	Tumore mastocitico maligno
C91.61	Leucemia prolinfocitica a cellule T: in remissione completa	C96.4	Sarcoma a cellule dendritiche (cellule accessorie)
C91.70	Altra leucemia linfoide: Senza menzione di remissione completa	C96.7	Altro tumore maligno specificato del tessuto linfoide, ematopoietico e tessuti correlati
C91.71	Altra leucemia linfoide: in remissione completa	C96.8	Sarcoma istiocitico
C91.90	Leucemia linfoide non specificata: Senza menzione di remissione completa	C96.9	Tumore maligno del tessuto linfoide, ematopoietico e tessuti correlati non specificato
C91.91	Leucemia linfoide non specificata: in remissione completa	D45	Policitemia vera
C92.10	Leucemia mieloide cronica [LMC], BCR/ABL-positiva: Senza menzione di remissione completa	D46.0	Anemia refrattaria senza sideroblasti ad anello, così definita
C92.11	Leucemia mieloide cronica [LMC], BCR/ABL-positiva: in remissione completa	D46.1	Anemia refrattaria con sideroblasti ad anello
C92.20	Leucemia mieloide cronica atipica BCR/ABL-negativa: Senza menzione di remissione completa	D46.4	Anemia refrattaria non specificata
C92.21	Leucemia mieloide cronica atipica BCR/ABL-negativa: in remissione completa	D46.5	Anemia refrattaria con displasia multilineare
C92.30	Sarcoma mieloide: Senza menzione di remissione completa	D46.6	Sindrome mielodisplastica con anomalia cromosomica del(5q) isolata
C92.31	Sarcoma mieloide: in remissione completa	D46.7	Altre sindromi mielodisplastiche
C92.70	Altra leucemia mieloide: Senza menzione di remissione completa	D46.9	Sindrome mielodisplastica non specificata
C92.71	Altra leucemia mieloide: in remissione completa	D47.0	Tumori di comportamento incerto o sconosciuto di istiociti e mastociti
C92.90	Leucemia mieloide non specificata: Senza menzione di remissione completa	D47.1	Malattia mieloproliferativa cronica
C92.91	Leucemia mieloide non specificata: in remissione completa	D47.3	Trombocitemia essenziale (emorragica)
C93.10	Leucemia mielomonocitica cronica: Senza menzione di remissione completa	D47.4	Osteomielifibrosi
		D47.5	Leucemia eosinofila cronica [sindrome ipereosinofila]
		D47.7	Altri tumori specificati di comportamento incerto o sconosciuto del tessuto linfatico, ematopoietico e dei tessuti correlati
		D47.9	Tumore del tessuto linfatico, ematopoietico e tessuti correlati di comportamento incerto o sconosciuto, non specificato
		D89.1	Crioglobulinemia
		R77.0	Anormalità dell'albumina
		R77.1	Anormalità delle globuline

R77.2	Anormalità delle alfafetoproteine	R77.9	Risultato anormale, non specificato, delle proteine plasmatiche
R77.80	Anormalità dell'antigene prostatico specifico [PSA]		
R77.88	Altri risultati anormali di proteine plasmatiche specificate		

Diagnosi R61-2

A01.0	Febbre tifoide	B52.8	Malaria da Plasmodium malariae con altre complicanze
A01.1	Paratifo A	B55.0	Leishmaniosi viscerale
A01.2	Paratifo B	D70.0	Agranulocitosi e neutropenia congenita
A01.3	Paratifo C	D70.10	Agranulocitosi indotta da farmaci: Fase critica meno di 4 giorni
A02.1	Sepsi da salmonella	D70.11	Agranulocitosi indotta da farmaci: Fase critica da 10 a meno di 20 giorni
A19.0	Tubercolosi miliare acuta limitata ad una singola sede specificata	D70.12	Agranulocitosi indotta da farmaci: Fase critica 20 e più giorni
A19.1	Tubercolosi miliare acuta interessante sedi multiple	D70.13	Agranulocitosi indotta da farmaci: Fase critica da 4 a meno di 7 giorni
A19.2	Tubercolosi miliare acuta non specificata	D70.14	Agranulocitosi indotta da farmaci: Fase critica da 7 a meno di 10 giorni
A19.8	Altre tubercolosi miliari	D70.18	Altre forme di agranulocitosi e neutropenia indotta da farmaci
A19.9	Tubercolosi miliare non specificata	D70.19	Agranulocitosi e neutropenia indotta da farmaci, non specificata
A20.7	Peste setticemica	D70.3	Altra agranulocitosi
A21.7	Tularemia generalizzata	D70.5	Neutropenia ciclica
A22.7	Sepsi carbonchiosa	D70.6	Altra neutropenia
A24.0	Morva	D70.7	Neutropenia non specificata
A24.1	Melioidosi acuta e fulminante	J15.0	Polmonite da Klebsiella pneumoniae
A26.7	Sepsi da Erysipelothrix	J15.1	Polmonite da Pseudomonas
A27.0	Leptosirosi itteroemorragica [malattia di Weil]	J15.2	Polmonite da Stafilococco
A32.7	Sepsi da Listeria	J15.3	Polmonite da Streptococco di gruppo B
A39.1	Sindrome di Waterhouse-Friderichsen {E35.1}	J15.4	Polmonite da altri Streptococchi
A39.2	Meningococcemia acuta	J15.5	Polmonite da Escherichia coli
A39.3	Meningococcemia cronica	J15.6	Polmonite da altri batteri Gram-negativi
A39.4	Meningococcemia non specificata	J15.7	Polmonite da Mycoplasma pneumoniae
A39.8	Altre infezioni meningococciche	J15.8	Altra polmonite batterica
A39.9	Infezione meningococcica non specificata	J16.0	Polmonite da Chlamydiae
A40.0	Sepsi da streptococco, gruppo A	J16.8	Polmonite da altri microrganismi infettivi specificati
A40.1	Sepsi da streptococco, gruppo B	J17.0	Polmonite in malattie batteriche classificate altrove
A40.2	Sepsi da streptococco, gruppo D, e enterococco	J17.1	Polmonite in malattie virali classificate altrove
A40.3	Sepsi da Streptococcus pneumoniae	J17.2	Polmonite in micosi
A40.8	Altre forme di sepsi streptococcica	J17.3	Polmonite in malattie parassitarie
A40.9	Sepsi streptococcica non specificata	J17.8	Polmonite in altre malattie classificate altrove
A41.0	Sepsi da Stafilococco aureo	J18.0	Broncopolmonite non specificata
A41.1	Sepsi da altro stafilococco specificato	J18.1	Polmonite lobare non specificata
A41.2	Sepsi da stafilococco non specificato	J18.2	Polmonite ipostatica non specificata
A41.3	Sepsi da Haemophilus influenzae	J18.8	Altre polmoniti da microrganismi non specificati
A41.4	Sepsi da anaerobi	M03.00	Artrite post-meningococcica {A39.8}: Localizzazioni multiple
A41.51	Sepsi da Escherichia coli [E. coli]	M03.01	Artrite post-meningococcica {A39.8}: Area spalla
A41.52	Sepsi da pseudomonas	M03.02	Artrite post-meningococcica {A39.8}: Braccio
A41.58	Sepsi da altri microrganismi Gram-negativi	M03.03	Artrite post-meningococcica {A39.8}: Avambraccio
A41.8	Altre forme di sepsi specificata	M03.04	Artrite post-meningococcica {A39.8}: Mano
A41.9	Sepsi non specificata	M03.05	Artrite post-meningococcica {A39.8}: Coscia
A42.7	Sepsi actinomicotica	M03.06	Artrite post-meningococcica {A39.8}: Gamba
A44.0	Bartonellosi sistemica	M03.07	Artrite post-meningococcica {A39.8}: Caviglia e piede
A48.0	Gangrena gassosa	M03.08	Artrite post-meningococcica {A39.8}: Altro
A48.3	Sindrome da shock tossico	M03.09	Artrite post-meningococcica {A39.8}: Localizzazione non precisata
A78	Febbre Q	P35.2	Infezione erpetica [herpes simplex] congenita
B00.2	Gengivostomatite e faringotonsillite erpetiche	P37.2	Listeriosi neonatale (disseminata)
B00.7	Malattia erpetica disseminata	R57.2	Shock settico
B37.7	Sepsi da candida		
B38.7	Coccidioidomicosi disseminata		
B39.3	Istoplasmosi disseminata da Histoplasma capsulatum		
B41.7	Paracoccidioidomicosi disseminata		
B42.7	Sporotricosi disseminata		
B44.7	Aspergillosi disseminata		
B45.7	Criptococcosi disseminata		
B46.4	Mucormicosi disseminata		
B50.8	Altre forme di malaria da Plasmodium falciparum gravi e complicate		
B51.0	Malaria da Plasmodium vivax con rottura della milza		

Diagnosi R61-3

D70.11	Agranulocitosi indotta da farmaci: Fase critica da 10 a meno di 20 giorni	E88.3	Sindrome da lisi tumorale
D70.12	Agranulocitosi indotta da farmaci: Fase critica 20 e più giorni	K76.5	Malattia epatica veno-occlusiva
D70.12	Agranulocitosi indotta da farmaci: Fase critica 20 e più giorni	K91.80	Mucosite generalizzata per immunocompromissione
D76.1	Linfoistiocitosi monocitica	L51.20	Staphylococcal scalded skin syndrome: interessamento inferiore al 30% della superficie corporea
D76.2	Sindrome emofagocitica associata ad infezione	L51.21	Staphylococcal scalded skin syndrome: interessamento uguale o superiore al 30% della superficie corporea
D76.4	Sindrome da rilascio di citochine [cytokine release syndrome]		

Diagnosi R61-4

T86.02	Graft-versus-host-disease acuto, terzo e quarto grado	T86.07	Graft-versus-host-disease [GVHD] cronico, grave
--------	---	--------	---

Diagnosi R61-5

H58.23	Stadio 3 del Graft-versus-host-disease [GVHD] cronico dell'occhio {T86.07}	K93.43	Stadio 3 del Graft-versus-host-disease [GVHD] cronico alla mucosa orale {T86.07}
J99.22	Stadio 2 del Graft-versus-host-disease [GVHD] cronico del polmone {T86.07}	L99.23	Stadio 3 del Graft-versus-host-disease [GVHD] cronico alla cute {T86.07}
J99.23	Stadio 3 del Graft-versus-host-disease [GVHD] cronico del polmone {T86.07}	M36.53	Stadio 3 del Graft-versus-host-disease [GVHD] cronico al tessuto connettivo {T86.07}
K77.23	Stadio 3 del Graft-versus-host-disease [GVHD] cronico al fegato {T86.07}	N77.23	Stadio 3 del Graft-versus-host-disease [GVHD] cronico della regione vulvovaginale {T86.07}
K93.33	Stadio 3 del Graft-versus-host-disease [GVHD] cronico all'apparato digerente {T86.07}		

Diagnosi R61-6

D70.11	Agranulocitosi indotta da farmaci: Fase critica da 10 a meno di 20 giorni	D70.12	Agranulocitosi indotta da farmaci: Fase critica 20 e più giorni
--------	---	--------	---

Diagnosi R61-7

A02.1	Sepsi da salmonella	A40.8	Altre forme di sepsi streptococcica
A20.7	Peste setticemica	A41.0	Sepsi da Stafilococco aureo
A22.7	Sepsi carbonchiosa	A41.1	Sepsi da altro stafilococco specificato
A26.7	Sepsi da Erysipelothrix	A41.2	Sepsi da stafilococco non specificato
A32.7	Sepsi da Listeria	A41.3	Sepsi da Haemophilus influenzae
A39.1	Sindrome di Waterhouse-Friderichsen {E35.1}	A41.4	Sepsi da anaerobi
A39.2	Meningococcemia acuta	A41.51	Sepsi da Escherichia coli [E. coli]
A39.3	Meningococcemia cronica	A41.52	Sepsi da pseudomonas
A39.4	Meningococcemia non specificata	A41.58	Sepsi da altri microorganismi Gram-negativi
A40.0	Sepsi da streptococco, gruppo A	A41.8	Altre forme di sepsi specificata
A40.1	Sepsi da streptococco, gruppo B	A42.7	Sepsi actinomicotica
A40.2	Sepsi da streptococco, gruppo D, e enterococco	B37.7	Sepsi da candida
A40.3	Sepsi da Streptococcus pneumoniae	R57.2	Shock settico

Procedura R61-8

99.84.56 †↔	Isolamento protettivo in stanza speciale, da almeno 7 a 13 giorni di trattamento	99.84.5F †↔	Isolamento protettivo in stanza speciale, 84 e più giorni di trattamento
99.84.57 †↔	Isolamento protettivo in stanza speciale, da almeno 14 a 20 giorni di trattamento	99.A0.11 †↔	Diagnostica complessa per malattie ematologiche maligne, senza tipizzazione HLA
99.84.5A †↔	Isolamento protettivo in stanza speciale, da almeno 21 a 27 giorni di trattamento	99.A0.12 †↔	Diagnostica complessa per malattie ematologiche maligne, con tipizzazione HLA
99.84.5B †↔	Isolamento protettivo in stanza speciale, da almeno 28 a 41 giorni di trattamento	99.B7.13 †↔	Terapia intensiva complessa, da 185 a 360 punti risorse
99.84.5C †↔	Isolamento protettivo in stanza speciale, da almeno 42 a 55 giorni di trattamento	99.B7.14 †↔	Terapia intensiva complessa, da 361 a 552 punti risorse
99.84.5D †↔	Isolamento protettivo in stanza speciale, da almeno 56 a 69 giorni di trattamento	99.B7.15 †↔	Terapia intensiva complessa, da 553 a 828 punti risorse
99.84.5E †↔	Isolamento protettivo in stanza speciale, da almeno 70 a 83 giorni di trattamento	99.B7.16 †↔	Terapia intensiva complessa, da 829 a 1104 punti risorse

99.B7.17 ‡↔	Terapia intensiva complessa, da 1105 a 1380 punti risorse	99.B8.15 ‡↔	Trattamento complesso IMC dell'adulto, da 553 a 828 punti risorse
99.B7.18 ‡↔	Terapia intensiva complessa, da 1381 a 1656 punti risorse	99.B8.16 ‡↔	Trattamento complesso IMC dell'adulto, da 829 a 1104 punti risorse
99.B7.1A ‡↔	Terapia intensiva complessa, da 1657 a 1932 punti risorse	99.B8.17 ‡↔	Trattamento complesso IMC dell'adulto, da 1105 a 1380 punti risorse
99.B7.1B ‡↔	Terapia intensiva complessa, da 1933 a 2208 punti risorse	99.B8.18 ‡↔	Trattamento complesso IMC dell'adulto, da 1381 a 1656 punti risorse
99.B7.1C ‡↔	Terapia intensiva complessa, da 2209 a 2484 punti risorse	99.B8.1A ‡↔	Trattamento complesso IMC dell'adulto, da 1657 a 1932 punti risorse
99.B7.1D ‡↔	Terapia intensiva complessa, da 2485 a 2760 punti risorse	99.B8.1B ‡↔	Trattamento complesso IMC dell'adulto, da 1933 a 2208 punti risorse
99.B7.1E ‡↔	Terapia intensiva complessa, da 2761 a 3220 punti risorse	99.B8.1C ‡↔	Trattamento complesso IMC dell'adulto, da 2209 a 2484 punti risorse
99.B7.1F ‡↔	Terapia intensiva complessa, da 3221 a 3680 punti risorse	99.B8.1D ‡↔	Trattamento complesso IMC dell'adulto, da 2485 a 2760 punti risorse
99.B7.1G ‡↔	Terapia intensiva complessa, da 3681 a 4600 punti risorse	99.B8.1E ‡↔	Trattamento complesso IMC dell'adulto, da 2761 a 3220 punti risorse
99.B7.1H ‡↔	Terapia intensiva complessa, da 4601 a 5520 punti risorse	99.B8.1F ‡↔	Trattamento complesso IMC dell'adulto, da 3221 a 3680 punti risorse
99.B7.1I ‡↔	Terapia intensiva complessa, da 5521 a 7360 punti risorse	99.B8.1G ‡↔	Trattamento complesso IMC dell'adulto, da 3681 a 4600 punti risorse
99.B7.1J ‡↔	Terapia intensiva complessa, da 7361 a 9200 punti risorse	99.B8.1H ‡↔	Trattamento complesso IMC dell'adulto, da 4601 a 5520 punti risorse
99.B7.1K ‡↔	Terapia intensiva complessa, da 9201 a 11040 punti risorse	99.B8.1I ‡↔	Trattamento complesso IMC dell'adulto, da 5521 a 7360 punti risorse
99.B7.1L ‡↔	Terapia intensiva complessa, da 11041 a 13800 punti risorse	99.B8.1J ‡↔	Trattamento complesso IMC dell'adulto, da 7361 a 9200 punti risorse
99.B7.1M ‡↔	Terapia intensiva complessa, da 13801 a 16560 punti risorse	99.B8.1K ‡↔	Trattamento complesso IMC dell'adulto, da 9201 a 11040 punti risorse
99.B7.1N ‡↔	Terapia intensiva complessa, da 16561 a 19320 punti risorse	99.B8.1L ‡↔	Trattamento complesso IMC dell'adulto, da 11041 a 13800 punti risorse
99.B7.1O ‡↔	Terapia intensiva complessa, 19321 e più punti risorse	99.B8.1M ‡↔	Trattamento complesso IMC dell'adulto, da 13801 a 16560 punti risorse
99.B8.13 ‡↔	Trattamento complesso IMC dell'adulto, da 185 a 360 punti risorse	99.B8.1N ‡↔	Trattamento complesso IMC dell'adulto, da 16561 a 19320 punti risorse
99.B8.14 ‡↔	Trattamento complesso IMC dell'adulto, da 361 a 552 punti risorse	99.B8.1O ‡↔	Trattamento complesso IMC dell'adulto, 19321 e più punti risorse

Procedura R61-9

99.B7.13 ‡↔	Terapia intensiva complessa, da 185 a 360 punti risorse	99.B7.1I ‡↔	Terapia intensiva complessa, da 5521 a 7360 punti risorse
99.B7.14 ‡↔	Terapia intensiva complessa, da 361 a 552 punti risorse	99.B7.1J ‡↔	Terapia intensiva complessa, da 7361 a 9200 punti risorse
99.B7.15 ‡↔	Terapia intensiva complessa, da 553 a 828 punti risorse	99.B7.1K ‡↔	Terapia intensiva complessa, da 9201 a 11040 punti risorse
99.B7.16 ‡↔	Terapia intensiva complessa, da 829 a 1104 punti risorse	99.B7.1L ‡↔	Terapia intensiva complessa, da 11041 a 13800 punti risorse
99.B7.17 ‡↔	Terapia intensiva complessa, da 1105 a 1380 punti risorse	99.B7.1M ‡↔	Terapia intensiva complessa, da 13801 a 16560 punti risorse
99.B7.18 ‡↔	Terapia intensiva complessa, da 1381 a 1656 punti risorse	99.B7.1N ‡↔	Terapia intensiva complessa, da 16561 a 19320 punti risorse
99.B7.1A ‡↔	Terapia intensiva complessa, da 1657 a 1932 punti risorse	99.B7.1O ‡↔	Terapia intensiva complessa, 19321 e più punti risorse
99.B7.1B ‡↔	Terapia intensiva complessa, da 1933 a 2208 punti risorse	99.B8.13 ‡↔	Trattamento complesso IMC dell'adulto, da 185 a 360 punti risorse
99.B7.1C ‡↔	Terapia intensiva complessa, da 2209 a 2484 punti risorse	99.B8.14 ‡↔	Trattamento complesso IMC dell'adulto, da 361 a 552 punti risorse
99.B7.1D ‡↔	Terapia intensiva complessa, da 2485 a 2760 punti risorse	99.B8.15 ‡↔	Trattamento complesso IMC dell'adulto, da 553 a 828 punti risorse
99.B7.1E ‡↔	Terapia intensiva complessa, da 2761 a 3220 punti risorse	99.B8.16 ‡↔	Trattamento complesso IMC dell'adulto, da 829 a 1104 punti risorse
99.B7.1F ‡↔	Terapia intensiva complessa, da 3221 a 3680 punti risorse	99.B8.17 ‡↔	Trattamento complesso IMC dell'adulto, da 1105 a 1380 punti risorse
99.B7.1G ‡↔	Terapia intensiva complessa, da 3681 a 4600 punti risorse	99.B8.18 ‡↔	Trattamento complesso IMC dell'adulto, da 1381 a 1656 punti risorse
99.B7.1H ‡↔	Terapia intensiva complessa, da 4601 a 5520 punti risorse	99.B8.1A ‡↔	Trattamento complesso IMC dell'adulto, da 1657 a 1932 punti risorse

99.B8.1B ‡↔	Trattamento complesso IMC dell'adulto, da 1933 a 2208 punti risorse	99.B8.1I ‡↔	Trattamento complesso IMC dell'adulto, da 5521 a 7360 punti risorse
99.B8.1C ‡↔	Trattamento complesso IMC dell'adulto, da 2209 a 2484 punti risorse	99.B8.1J ‡↔	Trattamento complesso IMC dell'adulto, da 7361 a 9200 punti risorse
99.B8.1D ‡↔	Trattamento complesso IMC dell'adulto, da 2485 a 2760 punti risorse	99.B8.1K ‡↔	Trattamento complesso IMC dell'adulto, da 9201 a 11040 punti risorse
99.B8.1E ‡↔	Trattamento complesso IMC dell'adulto, da 2761 a 3220 punti risorse	99.B8.1L ‡↔	Trattamento complesso IMC dell'adulto, da 11041 a 13800 punti risorse
99.B8.1F ‡↔	Trattamento complesso IMC dell'adulto, da 3221 a 3680 punti risorse	99.B8.1M ‡↔	Trattamento complesso IMC dell'adulto, da 13801 a 16560 punti risorse
99.B8.1G ‡↔	Trattamento complesso IMC dell'adulto, da 3681 a 4600 punti risorse	99.B8.1N ‡↔	Trattamento complesso IMC dell'adulto, da 16561 a 19320 punti risorse
99.B8.1H ‡↔	Trattamento complesso IMC dell'adulto, da 4601 a 5520 punti risorse	99.B8.1O ‡↔	Trattamento complesso IMC dell'adulto, 19321 e più punti risorse

ADRG R62**Altre neoplasie ematologiche e solide, più di un giorno di degenza**

Durata del soggiorno > 1 Tag e (diagnosi principale nella tabella R62-1 o diagnosi principale nella tabella R62-2 e diagnosi secondaria nella tabella R62-1)

DRG R62A**Altre neoplasie ematologiche e solide con diagnosi complicante o procedura complicante o età < 18 anni e osteolisi o CC estremamente gravi, più di un giorno di degenza**

Procedura nella tabella R62-5 o Procedure complicanti o diagnosi secondaria nella tabella R62-3 o (diagnosi secondaria nella tabella R62-4 o PCCL > 3) e Età < 18 Jahre

DRG R62B**Altre neoplasie ematologiche e solide con osteolisi o CC estremamente gravi o chemioterapia intensiva, più di un giorno di degenza**

Diagnosi secondaria nella tabella R62-4 o procedura nella tabella R62-6 o PCCL > 3

DRG R62C**Altre neoplasie ematologiche e solide, più di un giorno di degenza****Diagnosi R62-1**

C37	Tumore maligno del timo	C79.85	Tumore maligno secondario del tessuto connettivo e di altri tessuti molli del collo
C76.4	Tumore maligno di altra e mal definita sede: Arto superiore	C79.86	Tumore maligno secondario del tessuto connettivo e di altri tessuti molli degli arti
C76.5	Tumore maligno di altra e mal definita sede: Arto inferiore	C79.88	Tumore maligno secondario di altre sedi specificate
C76.7	Tumore maligno di altra e mal definita sede: Altre sedi mal definite	C79.9	Tumore maligno secondario di sede non specificata
C76.8	Tumore maligno di altra e mal definita sede: lesione sconfinante a più zone contigue di altre e mal definite sedi	C80.0	Tumore maligno di sede primitiva sconosciuta, così definito
C77.0	Tumore maligno secondario e non specificato: Linfonodi della testa, della faccia e del collo	C80.9	Tumore maligno non specificato
C77.1	Tumore maligno secondario e non specificato: Linfonodi intratoracici	C96.0	Istiocitosi a cellule di Langerhans multifocale e multisistemica (disseminata)[malattia di Letterer-Siwe]
C77.2	Tumore maligno secondario e non specificato: Linfonodi intra-addominali	D09.3	Carcinoma in situ: Tiroide ed altre ghiandole endocrine
C77.3	Tumore maligno secondario e non specificato: Linfonodi ascellari e dell'arto superiore	D09.7	Carcinoma in situ di altre sedi specificate
C77.4	Tumore maligno secondario e non specificato: Linfonodi inguinali e dell'arto inferiore	D09.9	Carcinoma in situ non specificato
C77.5	Tumore maligno secondario e non specificato: Linfonodi intrapelvici	D19.7	Tumore benigno: Tessuto mesoteliale di altre sedi
C77.8	Tumore maligno secondario e non specificato: Linfonodi di regioni multiple	D19.9	Tumore benigno: Tessuto mesoteliale non specificato
C77.9	Tumore maligno secondario e non specificato: Linfonodi non specificati	D36.7	Tumore benigno: Altre sedi specificate
C79.83	Tumore maligno secondario del pericardio	D36.9	Tumore benigno di sede non specificata
C79.84	Altro tumore maligno secondario del cuore	D48.7	Tumori di comportamento incerto o sconosciuto: Altre sedi specificate
		D48.9	Tumore di comportamento incerto o sconosciuto non specificato
		Q85.8	Altre facomatosi non classificate altrove
		Q85.9	Facomatosi non specificata
		Z03.1	Osservazione per sospetto di tumore maligno

Diagnosi R62-2

A01.0	Febbre tifoide	B52.8	Malaria da Plasmodium malariae con altre complicanze
A01.1	Paratifo A	B55.0	Leishmaniosi viscerale
A01.2	Paratifo B	D70.0	Agranulocitosi e neutropenia congenita
A01.3	Paratifo C	D70.10	Agranulocitosi indotta da farmaci: Fase critica meno di 4 giorni
A02.1	Sepsi da salmonella	D70.11	Agranulocitosi indotta da farmaci: Fase critica da 10 a meno di 20 giorni
A19.0	Tubercolosi miliare acuta limitata ad una singola sede specificata	D70.12	Agranulocitosi indotta da farmaci: Fase critica 20 e più giorni
A19.1	Tubercolosi miliare acuta interessante sedi multiple	D70.13	Agranulocitosi indotta da farmaci: Fase critica da 4 a meno di 7 giorni
A19.2	Tubercolosi miliare acuta non specificata	D70.14	Agranulocitosi indotta da farmaci: Fase critica da 7 a meno di 10 giorni
A19.8	Altre tubercolosi miliari	D70.18	Altre forme di agranulocitosi e neutropenia indotta da farmaci
A19.9	Tubercolosi miliare non specificata	D70.19	Agranulocitosi e neutropenia indotta da farmaci, non specificata
A20.7	Peste setticemica	D70.3	Altra agranulocitosi
A21.7	Tularemia generalizzata	D70.5	Neutropenia ciclica
A22.7	Sepsi carbonchiosa	D70.6	Altra neutropenia
A24.0	Morva	D70.7	Neutropenia non specificata
A24.1	Melioidosi acuta e fulminante	J15.0	Polmonite da Klebsiella pneumoniae
A26.7	Sepsi da Erysipelothrix	J15.1	Polmonite da Pseudomonas
A27.0	Leptospirosi itteroemorragica [malattia di Weil]	J15.2	Polmonite da Stafilococco
A32.7	Sepsi da Listeria	J15.3	Polmonite da Streptococco di gruppo B
A39.1	Sindrome di Waterhouse-Friderichsen {E35.1}	J15.4	Polmonite da altri Streptococchi
A39.2	Meningococcemia acuta	J15.5	Polmonite da Escherichia coli
A39.3	Meningococcemia cronica	J15.6	Polmonite da altri batteri Gram-negativi
A39.4	Meningococcemia non specificata	J15.7	Polmonite da Mycoplasma pneumoniae
A39.8	Altre infezioni meningococciche	J15.8	Altra polmonite batterica
A39.9	Infezione meningococcica non specificata	J16.0	Polmonite da Chlamydiae
A40.0	Sepsi da streptococco, gruppo A	J16.8	Polmonite da altri microorganismi infettivi specificati
A40.1	Sepsi da streptococco, gruppo B	J17.0	Polmonite in malattie batteriche classificate altrove
A40.2	Sepsi da streptococco, gruppo D, e enterococco	J17.1	Polmonite in malattie virali classificate altrove
A40.3	Sepsi da Streptococcus pneumoniae	J17.2	Polmonite in micosi
A40.8	Altre forme di sepsi streptococcica	J17.3	Polmonite in malattie parassitarie
A40.9	Sepsi streptococcica non specificata	J17.8	Polmonite in altre malattie classificate altrove
A41.0	Sepsi da Stafilococco aureo	J18.0	Broncopolmonite non specificata
A41.1	Sepsi da altro stafilococco specificato	J18.1	Polmonite lobare non specificata
A41.2	Sepsi da stafilococco non specificato	J18.2	Polmonite ipostatica non specificata
A41.3	Sepsi da Haemophilus influenzae	J18.8	Altre polmoniti da microorganismi non specificati
A41.4	Sepsi da anaerobi	M03.00	Artrite post-meningococcica {A39.8}: Localizzazioni multiple
A41.51	Sepsi da Escherichia coli [E. coli]	M03.01	Artrite post-meningococcica {A39.8}: Area spalla
A41.52	Sepsi da pseudomonas	M03.02	Artrite post-meningococcica {A39.8}: Braccio
A41.58	Sepsi da altri microorganismi Gram-negativi	M03.03	Artrite post-meningococcica {A39.8}: Avambraccio
A41.8	Altre forme di sepsi specificata	M03.04	Artrite post-meningococcica {A39.8}: Mano
A41.9	Sepsi non specificata	M03.05	Artrite post-meningococcica {A39.8}: Coscia
A42.7	Sepsi actinomicotica	M03.06	Artrite post-meningococcica {A39.8}: Gamba
A44.0	Bartonellosi sistemica	M03.07	Artrite post-meningococcica {A39.8}: Caviglia e piede
A48.0	Gangrena gassosa	M03.08	Artrite post-meningococcica {A39.8}: Altro
A48.3	Sindrome da shock tossico	M03.09	Artrite post-meningococcica {A39.8}: Localizzazione non precisata
A78	Febbre Q	P35.2	Infezione erpetica [herpes simplex] congenita
B00.2	Gengivostomatite e faringotonsillite erpetiche	P37.2	Listeriosi neonatale (disseminata)
B00.7	Malattia erpetica disseminata	R57.2	Shock settico
B37.7	Sepsi da candida		
B38.7	Coccidioidomicosi disseminata		
B39.3	Istplasmosi disseminata da Histoplasma capsulatum		
B41.7	Paracoccidioidomicosi disseminata		
B42.7	Sporotricosi disseminata		
B44.7	Aspergilloso disseminata		
B45.7	Criptococchi disseminata		
B46.4	Mucormicosi disseminata		
B50.8	Altre forme di malaria da Plasmodium falciparum gravi e complicate		
B51.0	Malaria da Plasmodium vivax con rottura della milza		

Diagnosi R62-3

D70.11	Agranulocitosi indotta da farmaci: Fase critica da 10 a meno di 20 giorni	D70.12	Agranulocitosi indotta da farmaci: Fase critica 20 e più giorni
--------	---	--------	---

Diagnosi R62-4

C79.5	Tumore maligno secondario dell'osso e del midollo osseo	M89.54	Osteolisi: Mano
M89.50	Osteolisi: Localizzazioni multiple	M89.55	Osteolisi: Coscia
M89.51	Osteolisi: Area spalla	M89.56	Osteolisi: Gamba
M89.52	Osteolisi: Braccio	M89.57	Osteolisi: Caviglia e piede
M89.53	Osteolisi: Avambraccio	M89.58	Osteolisi: Altro
		M89.59	Osteolisi: Localizzazione non precisata

Procedura R62-5

39.9A.11 ‡↔ Impianto o sostituzione di sistema di cateterismo a permanenza totalmente impiantabile

Procedura R62-6

99.25.53 ‡↔ Chemioterapia di complessità e intensità elevata

ADRG R63**Altra leucemia acuta, più di un giorno di degenza**

Durata del soggiorno > 1 Tag e (diagnosi principale nella tabella R63-1 o diagnosi principale nella tabella R63-2 e diagnosi secondaria nella tabella R63-1)

DRG R63A**Altra leucemia acuta, più di un giorno di degenza con procedura complicante o diagnosi complicante**

(Almeno una diagnosi nella tabella R63-3 o (Età < 18 Jahre e PCCL > 3) o Procedure complicanti) e (diagnosi nella tabella R63-4 o Procedure complicanti)

DRG R63B**Altra leucemia acuta, più di un giorno di degenza ed età < 18 anni con CC estremamente gravi o diagnosi specifica**

Almeno una diagnosi nella tabella R63-3 o (Età < 18 Jahre e PCCL > 3) o Procedure complicanti

DRG R63C**Altra leucemia acuta, più di un giorno di degenza con CC estremamente gravi o dialisi o diagnostica complessa o diagnosi complessa**

Procedura nella tabella R63-6 o PCCL > 3 o Dialisi o diagnosi nella tabella R63-5

DRG R63D**Altra leucemia acuta, più di un giorno di degenza, età < 18 anni**

Età < 18 Jahre

DRG R63E**Altra leucemia acuta, più di un giorno di degenza, età > 17 anni****Diagnosi R63-1**

C91.00	Leucemia linfoide acuta [LLA]: Senza menzione di remissione completa	C95.00	Leucemia acuta di tipo cellulare non specificato: Senza menzione di remissione completa
C91.01	Leucemia linfoide acuta [LLA]: in remissione completa	C95.01	Leucemia acuta di tipo cellulare non specificato: in remissione completa
C91.80	LLA a cellule B mature di tipo Burkitt: Senza menzione di remissione completa	D76.1	Linfoistocitosi monocitica
C91.81	LLA a cellule B mature di tipo Burkitt: in remissione completa	D76.2	Sindrome emofagocitica associata ad infezione
		D76.4	Sindrome da rilascio di citochine [cytokine release syndrome]

Diagnosi R63-2

A01.0	Febbre tifoide	B52.8	Malaria da Plasmodium malariae con altre complicanze
A01.1	Paratifo A	B55.0	Leishmaniosi viscerale
A01.2	Paratifo B	D70.0	Agranulocitosi e neutropenia congenita
A01.3	Paratifo C	D70.10	Agranulocitosi indotta da farmaci: Fase critica meno di 4 giorni
A02.1	Sepsi da salmonella	D70.11	Agranulocitosi indotta da farmaci: Fase critica da 10 a meno di 20 giorni
A19.0	Tubercolosi miliare acuta limitata ad una singola sede specificata	D70.12	Agranulocitosi indotta da farmaci: Fase critica 20 e più giorni
A19.1	Tubercolosi miliare acuta interessante sedi multiple	D70.13	Agranulocitosi indotta da farmaci: Fase critica da 4 a meno di 7 giorni
A19.2	Tubercolosi miliare acuta non specificata	D70.14	Agranulocitosi indotta da farmaci: Fase critica da 7 a meno di 10 giorni
A19.8	Altre tubercolosi miliari	D70.18	Altre forme di agranulocitosi e neutropenia indotta da farmaci
A19.9	Tubercolosi miliare non specificata	D70.19	Agranulocitosi e neutropenia indotta da farmaci, non specificata
A20.7	Peste setticemica	D70.3	Altra agranulocitosi
A21.7	Tularemia generalizzata	D70.5	Neutropenia ciclica
A22.7	Sepsi carbonchiosa	D70.6	Altra neutropenia
A24.0	Morva	D70.7	Neutropenia non specificata
A24.1	Melioidosi acuta e fulminante	J15.0	Polmonite da Klebsiella pneumoniae
A26.7	Sepsi da Erysipelothrix	J15.1	Polmonite da Pseudomonas
A27.0	Leptospirosi itteroemorragica [malattia di Weil]	J15.2	Polmonite da Stafilococco
A32.7	Sepsi da Listeria	J15.3	Polmonite da Streptococco di gruppo B
A39.1	Sindrome di Waterhouse-Friderichsen {E35.1}	J15.4	Polmonite da altri Streptococchi
A39.2	Meningococcemia acuta	J15.5	Polmonite da Escherichia coli
A39.3	Meningococcemia cronica	J15.6	Polmonite da altri batteri Gram-negativi
A39.4	Meningococcemia non specificata	J15.7	Polmonite da Mycoplasma pneumoniae
A39.8	Altre infezioni meningococciche	J15.8	Altra polmonite batterica
A39.9	Infezione meningococcica non specificata	J16.0	Polmonite da Chlamydiae
A40.0	Sepsi da streptococco, gruppo A	J16.8	Polmonite da altri microorganismi infettivi specificati
A40.1	Sepsi da streptococco, gruppo B	J17.0	Polmonite in malattie batteriche classificate altrove
A40.2	Sepsi da streptococco, gruppo D, e enterococco	J17.1	Polmonite in malattie virali classificate altrove
A40.3	Sepsi da Streptococcus pneumoniae	J17.2	Polmonite in micosi
A40.8	Altre forme di sepsi streptococcica	J17.3	Polmonite in malattie parassitarie
A40.9	Sepsi streptococcica non specificata	J17.8	Polmonite in altre malattie classificate altrove
A41.0	Sepsi da Stafilococco aureo	J18.0	Broncopolmonite non specificata
A41.1	Sepsi da altro stafilococco specificato	J18.1	Polmonite lobare non specificata
A41.2	Sepsi da stafilococco non specificato	J18.2	Polmonite ipostatica non specificata
A41.3	Sepsi da Haemophilus influenzae	J18.8	Altre polmoniti da microorganismi non specificati
A41.4	Sepsi da anaerobi	M03.00	Artrite post-meningococcica {A39.8}: Localizzazioni multiple
A41.51	Sepsi da Escherichia coli [E. coli]	M03.01	Artrite post-meningococcica {A39.8}: Area spalla
A41.52	Sepsi da pseudomonas	M03.02	Artrite post-meningococcica {A39.8}: Braccio
A41.58	Sepsi da altri microorganismi Gram-negativi	M03.03	Artrite post-meningococcica {A39.8}: Avambraccio
A41.8	Altre forme di sepsi specificata	M03.04	Artrite post-meningococcica {A39.8}: Mano
A41.9	Sepsi non specificata	M03.05	Artrite post-meningococcica {A39.8}: Coscia
A42.7	Sepsi actinomicotica	M03.06	Artrite post-meningococcica {A39.8}: Gamba
A44.0	Bartonellosi sistemica	M03.07	Artrite post-meningococcica {A39.8}: Caviglia e piede
A48.0	Gangrena gassosa	M03.08	Artrite post-meningococcica {A39.8}: Altro
A48.3	Sindrome da shock tossico	M03.09	Artrite post-meningococcica {A39.8}: Localizzazione non precisata
A78	Febbre Q	P35.2	Infezione erpetica [herpes simplex] congenita
B00.2	Gengivostomatite e faringotonsillite erpetiche	P37.2	Listeriosi neonatale (disseminata)
B00.7	Malattia erpetica disseminata	R57.2	Shock settico
B37.7	Sepsi da candida		
B38.7	Coccidioidomicosi disseminata		
B39.3	Istplasmosi disseminata da Histoplasma capsulatum		
B41.7	Paracoccidioidomicosi disseminata		
B42.7	Sporotricosi disseminata		
B44.7	Aspergilloso disseminata		
B45.7	Criptococchi disseminata		
B46.4	Mucormicosi disseminata		
B50.8	Altre forme di malaria da Plasmodium falciparum gravi e complicate		
B51.0	Malaria da Plasmodium vivax con rottura della milza		

Diagnosi R63-3

B37.1	Candidosi polmonare	B44.0	Aspergilloso polmonare invasiva
B37.5	Meningite da candida {G02.1}	B44.1	Altre forme di aspergilloso polmonare
B37.6	Endocardite da candida {I39.8}	B44.2	Aspergilloso tonsillare
B37.7	Sepsi da candida	B44.7	Aspergilloso disseminata
B37.81	Esofagite da candida	B44.8	Altre forme di aspergilloso
B37.88	Candidosi di altre sedi	B44.9	Aspergilloso non specificata
B38.0	Coccidioidomicosi polmonare acuta	B45.0	Criptococcosi polmonare
B38.1	Coccidioidomicosi polmonare cronica	B45.1	Criptococcosi cerebrale
B38.2	Coccidioidomicosi polmonare non specificata	B45.3	Criptococcosi ossea
B38.3	Coccidioidomicosi cutanea	B45.7	Criptococcosi disseminata
B38.4	Meningite da coccidioidomicosi {G02.1}	B45.8	Altre forme di criptococcosi
B38.7	Coccidioidomicosi disseminata	B45.9	Criptococcosi non specificata
B38.8	Altre forme di coccidioidomicosi	B46.0	Mucormicosi polmonare
B38.9	Coccidioidomicosi non specificata	B46.1	Mucormicosi rinocerebrale
B39.0	Istoplasmosi polmonare acuta da Histoplasma capsulatum	B46.2	Mucormicosi gastrointestinale
B39.1	Istoplasmosi polmonare cronica da Histoplasma capsulatum	B46.3	Mucormicosi cutanea
B39.2	Istoplasmosi polmonare da Histoplasma capsulatum non specificata	B46.4	Mucormicosi disseminata
B39.3	Istoplasmosi disseminata da Histoplasma capsulatum	B46.5	Mucormicosi non specificata
B39.4	Istoplasmosi da Histoplasma capsulatum non specificata	B46.8	Altre forme di zigomicosi
B39.5	Istoplasmosi da Histoplasma dubois	B46.9	Zigomicosi non specificata
B39.9	Istoplasmosi non specificata	B47.0	Eumicetoma
B40.0	Blastomicosi polmonare acuta	B47.1	Actinomietoma
B40.1	Blastomicosi polmonare cronica	B47.9	Micetoma non specificato
B40.2	Blastomicosi polmonare non specificata	B48.3	Geotricosi
B40.3	Blastomicosi cutanea	B48.4	Penicilliosi
B40.7	Blastomicosi disseminata	B48.7	Micosi da funghi opportunisti patogeni
B40.8	Altre forme di blastomicosi	B48.8	Altre micosi specificate
B40.9	Blastomicosi non specificata	B49	Micosi non specificata
B41.0	Paracoccidioidomicosi polmonare	D70.11	Agranulocitosi indotta da farmaci: Fase critica da 10 a meno di 20 giorni
B41.7	Paracoccidioidomicosi disseminata	D70.12	Agranulocitosi indotta da farmaci: Fase critica 20 e più giorni
B41.8	Altre forme di paracoccidioidomicosi	E88.3	Sindrome da lisi tumorale
B41.9	Paracoccidioidomicosi non specificata	K76.5	Malattia epatica veno-occlusiva
B42.0	Sporotricosi polmonare {J99.8}	K91.80	Mucosite generalizzata per immunocompromissione
B42.1	Sporotricosi linfocutanea	K91.80	Mucosite generalizzata per immunocompromissione
B42.7	Sporotricosi disseminata	L51.20	Staphylococcal scalded skin syndrome: interessamento inferiore al 30% della superficie corporea
B42.8	Altre forme di sporotricosi	L51.21	Staphylococcal scalded skin syndrome: interessamento uguale o superiore al 30% della superficie corporea
B42.9	Sporotricosi non specificata		
B43.1	Ascesso cerebrale feomicotico		
B43.8	Altre forme di cromomicosi		
B43.9	Cromomicosi non specificata		

Diagnosi R63-4

B37.1	Candidosi polmonare	B39.4	Istoplasmosi da Histoplasma capsulatum non specificata
B37.5	Meningite da candida {G02.1}	B39.5	Istoplasmosi da Histoplasma dubois
B37.6	Endocardite da candida {I39.8}	B39.9	Istoplasmosi non specificata
B37.7	Sepsi da candida	B40.0	Blastomicosi polmonare acuta
B37.81	Esofagite da candida	B40.1	Blastomicosi polmonare cronica
B37.88	Candidosi di altre sedi	B40.2	Blastomicosi polmonare non specificata
B38.0	Coccidioidomicosi polmonare acuta	B40.3	Blastomicosi cutanea
B38.1	Coccidioidomicosi polmonare cronica	B40.7	Blastomicosi disseminata
B38.2	Coccidioidomicosi polmonare non specificata	B40.8	Altre forme di blastomicosi
B38.3	Coccidioidomicosi cutanea	B40.9	Blastomicosi non specificata
B38.4	Meningite da coccidioidomicosi {G02.1}	B41.0	Paracoccidioidomicosi polmonare
B38.7	Coccidioidomicosi disseminata	B41.7	Paracoccidioidomicosi disseminata
B38.8	Altre forme di coccidioidomicosi	B41.8	Altre forme di paracoccidioidomicosi
B38.9	Coccidioidomicosi non specificata	B41.9	Paracoccidioidomicosi non specificata
B39.0	Istoplasmosi polmonare acuta da Histoplasma capsulatum	B42.0	Sporotricosi polmonare {J99.8}
B39.1	Istoplasmosi polmonare cronica da Histoplasma capsulatum	B42.1	Sporotricosi linfocutanea
B39.2	Istoplasmosi polmonare da Histoplasma capsulatum non specificata	B42.7	Sporotricosi disseminata
B39.3	Istoplasmosi disseminata da Histoplasma capsulatum	B42.8	Altre forme di sporotricosi
		B42.9	Sporotricosi non specificata
		B43.1	Ascesso cerebrale feomicotico

B43.8	Altre forme di cromomicosi	B46.2	Mucormicosi gastrointestinale
B43.9	Cromomicosi non specificata	B46.3	Mucormicosi cutanea
B44.0	Aspergillosi polmonare invasiva	B46.4	Mucormicosi disseminata
B44.1	Altre forme di aspergillosi polmonare	B46.5	Mucormicosi non specificata
B44.2	Aspergillosi tonsillare	B46.8	Altre forme di zigomicosi
B44.7	Aspergillosi disseminata	B46.9	Zigomicosi non specificata
B44.8	Altre forme di aspergillosi	B47.0	Eumicetoma
B44.9	Aspergillosi non specificata	B47.1	Actinomietoma
B45.0	Criptococcosi polmonare	B47.9	Micetoma non specificato
B45.1	Criptococcosi cerebrale	B48.3	Geotricosi
B45.3	Criptococcosi ossea	B48.4	Penicilliosi
B45.7	Criptococcosi disseminata	B48.7	Micosi da funghi opportunisti patogeni
B45.8	Altre forme di criptococcosi	B48.8	Altre micosi specificate
B45.9	Criptococcosi non specificata	B49	Micosi non specificata
B46.0	Mucormicosi polmonare	K91.80	Mucosite generalizzata per immunocompromissione
B46.1	Mucormicosi rinocerebrale		

Diagnosi R63-5

D76.1	Linfoistocitosi monocitica	D76.4	Sindrome da rilascio di citochine [cytokine release syndrome]
D76.2	Sindrome emofagocitica associata ad infezione		

Procedura R63-6

99.A0.11 ‡↔	Diagnostica complessa per malattie ematologiche maligne, senza tipizzazione HLA	99.A0.12 ‡↔	Diagnostica complessa per malattie ematologiche maligne, con tipizzazione HLA
-------------	---	-------------	---

ADRG R65

Neoplasie ematologiche e solide, un giorno di degenza

Durata del soggiorno è uguale 1 Tag

DRG R65A

Neoplasie ematologiche e solide, un giorno di degenza, con procedura specifica, età < 18 anni

(Certe procedure OR o procedura nella tabella R65-1) e (Età < 18 Jahre)

DRG R65B

Neoplasie ematologiche e solide, un giorno di degenza, con procedura specifica, età > 17 anni

Certe procedure OR o procedura nella tabella R65-1

DRG R65C

Neoplasie ematologiche e solide, un giorno di degenza

Procedura R65-1

39.9A.11 ‡↔	Impianto o sostituzione di sistema di cateterismo a permanenza totalmente impiantabile
-------------	--

MDC 18A

HIV

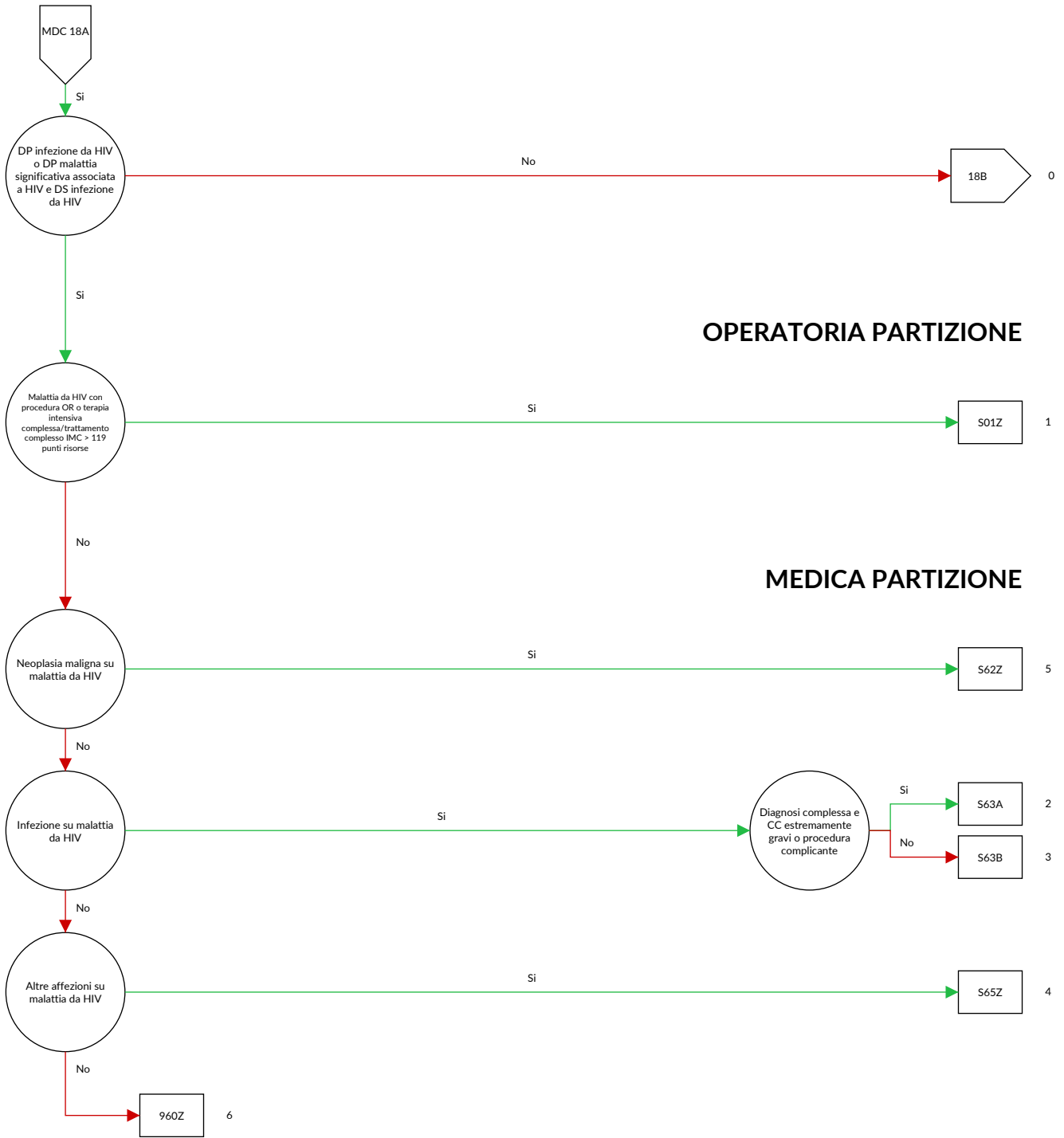

OPERATORIA PARTIZIONE

MEDICA PARTIZIONE

logica decisionale MDC 18A HIV

Diagnosi principale nella tabella MDC18A-0 o diagnosi principale nella tabella MDC18A-1 e di cui almeno una diagnosi secondaria nella tabella MDC18A-2 e non [Procedure OR-complesse]

Diagnosi MDC18A-0

B20	Malattia da virus dell'immunodeficienza umana [HIV] che dà luogo a malattie infettive o parassitarie	U60.2 U60.3	Categorie cliniche della malattia da HIV: Categoria B
B21	Malattia da virus dell'immunodeficienza umana [HIV] che dà luogo a neoplasie maligne	U60.9	Categorie cliniche della malattia da HIV: Categoria C
B22	Malattia da virus dell'immunodeficienza umana [HIV] che dà luogo ad altre malattie specificate	U61.1	Categoria clinica della malattia da HIV non specificata
B23.0	Sindrome da infezione acuta da HIV	U61.2	Numero di cellule T helper nella malattia da HIV: Categoria 1
B23.8	Malattia da HIV che dà luogo ad altre condizioni morbose specificate	U61.3	Numero di cellule T helper nella malattia da HIV: Categoria 2
B24	Malattia da virus dell'immunodeficienza umana [HIV] non specificata	U61.9	Numero di cellule T helper nella malattia da HIV: Categoria 3
F02.4	Demenza nell'infezione da virus dell'immunodeficienza umana [H.I.V.] {B22}	U85	Numero di cellule T helper (CD4+) non specificato
U60.1	Categorie cliniche della malattia da HIV: Categoria A		Virus dell'immunodeficienza umana resistente a virostatici o inibitori della proteasi

Diagnosi MDC18A-1

A02.0	Enterite da salmonella	A40.3	Sepsi da Streptococcus pneumoniae
A02.1	Sepsi da salmonella	A40.8	Altre forme di sepsi streptococcica
A02.2	Infezioni localizzate da salmonella	A40.9	Sepsi streptococcica non specificata
A02.8	Altre infezioni da salmonella, specificate	A41.0	Sepsi da Stafilococco aureo
A02.9	Infezione da salmonella, non specificata	A41.1	Sepsi da altro stafilococco specificato
A04.0	Infezione da Escherichia coli enteropatogena	A41.2	Sepsi da stafilococco non specificato
A04.1	Infezione da Escherichia coli enterotossigena	A41.3	Sepsi da Haemophilus influenzae
A04.2	Infezione da Escherichia coli enteroinvasiva	A41.4	Sepsi da anaerobi
A04.3	Infezione da Escherichia coli enteroemorragica	A41.51	Sepsi da Escherichia coli [E. coli]
A04.4	Altre infezioni intestinali da Escherichia coli	A41.52	Sepsi da pseudomonas
A04.5	Enterite da Campylobacter	A41.58	Sepsi da altri microorganismi Gram-negativi
A04.6	Enterite da Yersinia enterocolitica	A41.8	Altre forme di sepsi specificata
A04.70	Enterocolite da Clostridium difficile senza megacolon, senza altre complicanze d'organo	A41.9	Sepsi non specificata
A04.71	Enterocolite da Clostridium difficile senza megacolon, con altre complicanze d'organo	A43.0	Nocardiosi polmonare
A04.72	Enterocolite da Clostridium difficile con megacolon, senza altre complicanze d'organo	A43.1	Nocardiosi cutanea
A04.73	Enterocolite da Clostridium difficile con megacolon, con altre complicanze d'organo	A43.8	Altre forme di nocardiosi
A04.79	Enterocolite da Clostridium difficile, non specificata	A43.9	Nocardiosi non specificata
A04.8	Altre infezioni batteriche intestinali specificate	A48.1	Malattia dei legionari
A04.9	Infezione batterica intestinale non specificata	A48.2	Malattia dei legionari non polmonare [febbre di Pontiac]
A07.2	Criptosporidiosi	A51.0	Sifilide genitale primaria
A07.3	Isosporiasi	A51.1	Sifilide anale primaria
A08.0	Enterite da Rotavirus	A51.2	Sifilide primaria di altre sedi
A08.1	Gastroenterite acuta da Norovirus	A51.3	Sifilide secondaria della cute e delle mucose
A08.2	Enterite da Adenovirus	A51.4	Altre forme di sifilide secondaria
A08.3	Altre enteriti virali	A51.5	Sifilide precoce, latente
A08.4	Infezione virale intestinale non specificata	A51.9	Sifilide precoce non specificata
A08.5	Altre infezioni intestinali specificate	A52.0	Sifilide cardiovascolare
A18.0	Tubercolosi delle ossa e delle articolazioni	A52.1	Neurosifilide sintomatica
A18.1	Tubercolosi dell'apparato genitourinario	A52.2	Neurosifilide asintomatica
A18.3	Tubercolosi dell'intestino, del peritoneo e dei linfonodi mesenterici	A52.3	Neurosifilide non specificata
A18.4	Tubercolosi della cute e del tessuto sottocutaneo	A52.7	Altre forme di sifilide tardiva sintomatica
A18.5	Tubercolosi dell'occhio	A52.8	Sifilide tardiva latente
A18.6	Tubercolosi dell'orecchio	A52.9	Sifilide tardiva non specificata
A18.7	Tubercolosi delle ghiandole surrenali {E35.1}	A53.0	Sifilide latente, non specificata come precoce o tardiva
A31.1	Infezione cutanea da altri micobatteri	A53.9	Sifilide non specificata
A31.80	Micobatteriosi atipica disseminata	A60.0	Infezione da herpes virus dei genitali e del tratto urogenitale
A31.88	Altre infezioni micobatteriche	A60.1	Infezione da herpes virus della cute perianale e del retto
A31.9	Infezione micobatterica non specificata	A60.9	Infezione anogenitale da herpes virus non specificata
A40.0	Sepsi da streptococco, gruppo A	A74.0	Congiuntivite da Chlamydiae {H13.1}
A40.1	Sepsi da streptococco, gruppo B	A74.8	Altre malattie da Chlamydiae specificate
A40.2	Sepsi da streptococco, gruppo D, e enterococco	A74.9	Infezione da Chlamydiae non specificata
		A81.2	Leucoencefalopatia multifocale progressiva

A81.8	Altre infezioni del sistema nervoso centrale da virus atipici	B37.88	Candidosi di altre sedi
A81.9	Infezione, non specificata, del sistema nervoso centrale da virus non convenzionale	B37.9	Candidosi non specificata
A85.0	Encefalite da enterovirus {G05.1}	B38.0	Coccidioidomicosi polmonare acuta
A85.1	Encefalite da adenovirus {G05.1}	B38.1	Coccidioidomicosi polmonare cronica
A85.8	Altre encefaliti virali specificate	B38.2	Coccidioidomicosi polmonare non specificata
A86	Encefalite virale non specificata	B38.3	Coccidioidomicosi cutanea
A87.0	Meningite da enterovirus {G02.0}	B38.4	Meningite da coccidioidomicosi {G02.1}
A87.1	Meningite da adenovirus {G02.0}	B38.7	Coccidioidomicosi disseminata
A87.8	Altre meningiti virali	B38.8	Altre forme di coccidioidomicosi
A87.9	Meningite virale non specificata	B38.9	Coccidioidomicosi non specificata
A88.8	Altre infezioni virali del sistema nervoso centrale specificate	B39.0	Istoplasmosi polmonare acuta da Histoplasma capsulatum
A89	Infezione virale del sistema nervoso centrale non specificata	B39.1	Istoplasmosi polmonare cronica da Histoplasma capsulatum
B00.0	Eczema erpetico	B39.2	Istoplasmosi polmonare da Histoplasma capsulatum non specificata
B00.1	Dermatite vescicolare erpetica	B39.3	Istoplasmosi disseminata da Histoplasma capsulatum
B00.2	Gengivostomatite e faringotonsillite erpetiche	B39.4	Istoplasmosi da Histoplasma capsulatum non specificata
B00.3	Meningite erpetica {G02.0}	B39.5	Istoplasmosi da Histoplasma duboisi
B00.4	Encefalite erpetica {G05.1}	B39.9	Istoplasmosi non specificata
B00.5	Oftalmopatia erpetica	B44.0	Aspergilloso polmonare invasiva
B00.7	Malattia erpetica disseminata	B44.1	Altre forme di aspergilloso polmonare
B00.8	Altra forma di infezione erpetica	B44.2	Aspergilloso tonsillare
B00.9	Infezione erpetica non specificata	B44.7	Aspergilloso disseminata
B02.0	Encefalite da zoster {G05.1}	B44.8	Altre forme di aspergilloso
B02.1	Meningite da zoster {G02.0}	B44.9	Aspergilloso non specificata
B02.2	Zoster con interessamento di altre aree del sistema nervoso centrale	B45.0	Criptococcosi polmonare
B02.3	Oftalmopatia da zoster	B45.1	Criptococcosi cerebrale
B02.7	Zoster generalizzato	B45.2	Criptococcosi cutanea
B02.8	Zoster con altre complicanze	B45.3	Criptococcosi ossea
B02.9	Zoster senza complicanza	B45.7	Criptococcosi disseminata
B05.0	Morbillo complicato da encefalite {G05.1}	B45.8	Altre forme di criptococcosi
B05.1	Morbillo complicato da meningite {G02.0}	B45.9	Criptococcosi non specificata
B05.2	Morbillo complicato da polmonite {J17.1}	B48.5	Pneumocistosi {J17.2}
B05.3	Morbillo complicato da otite media {H67.1}	B48.7	Micosi da funghi opportunisti patogeni
B05.4	Morbillo con complicanze intestinali	B55.0	Leishmaniosi viscerale
B05.8	Morbillo con altre complicanze	B58.0	Oftalmopatia da toxoplasma
B05.9	Morbillo senza complicanza	B58.1	Epatite da toxoplasma {K77.0}
B17.1	Epatite virale acuta C	B58.2	Meningoencefalite da toxoplasma {G05.2}
B25.0	Polmonite da cytomegalovirus {J17.1}	B58.3	Toxoplasmosi polmonare {J17.3}
B25.1	Epatite da cytomegalovirus {K77.0}	B58.8	Toxoplasmosi con interessamento di altri organi
B25.2	Pancreatite da cytomegalovirus {K87.1}	B58.9	Toxoplasmosi non specificata
B25.80	Infezione dell'apparato digerente da cytomegalovirus	B60.0	Babesiosi
B25.88	Altre malattie da cytomegalovirus	B60.1	Acantamebiasi
B25.9	Malattia da cytomegalovirus non specificata	B60.2	Naegleriasis
B34.4	Infezione da papovavirus, sede non specificata	B60.8	Altre malattie protozoarie specificate
B34.9	Infezione virale non specificata	B78.0	Strongiloidiasi intestinale
B35.0	Tinea della barba e tinea del capo	B78.1	Strongiloidiasi cutanea
B35.1	Tinea dell'unghia	B78.7	Strongiloidiasi disseminata
B35.2	Tinea della mano	B78.9	Strongiloidiasi non specificata
B35.3	Tinea del piede	B88.8	Altre infestazioni cutanee da parassiti specificate
B35.4	Tinea del corpo	C44.0	Tumore Maligno: Cute del labbro
B35.5	Tinea imbricata	C44.1	Tumore Maligno: Cute della palpebra, incluso il canto
B35.6	Tinea inguinale [Tinea cruris]	C44.2	Tumore Maligno: Cute dell'orecchio e del condotto uditivo esterno
B35.8	Altre dermatofitosi	C44.3	Tumore Maligno: Cute di altre e non specificate parti della faccia
B35.9	Dermatofitosi non specificata	C44.4	Tumore Maligno: Cute del cuoio capelluto e del collo
B36.0	Pityriasis versicolor	C44.5	Tumore Maligno: Cute del tronco
B36.1	Tinea nera	C44.6	Tumore Maligno: Cute dell'arto superiore, inclusa la spalla
B36.2	Piedra bianca	C44.7	Tumore Maligno: Cute dell'arto inferiore, inclusa l'anca
B36.3	Piedra nigra	C44.8	Tumore Maligno: lesione sconfinante a più zone contigue della cute
B36.8	Altre micosi superficiali specificate	C44.9	Tumore maligno della cute non specificato
B36.9	Micosi superficiale non specificata	C46.0	Sarcoma di Kaposi della cute
B37.0	Stomatite da candida	C46.1	Sarcoma di Kaposi dei tessuti molli
B37.1	Candidosi polmonare	C46.2	Sarcoma di Kaposi del palato
B37.2	Candidosi della cute e delle unghie	C46.3	Sarcoma di Kaposi dei linfonodi
B37.5	Meningite da candida {G02.1}		
B37.6	Endocardite da candida {I39.8}		
B37.7	Sepsi da candida		
B37.81	Esofagite da candida		

C46.7	Sarcoma di Kaposi di altre sedi	D60.9	Aplasia pura acquisita della serie rossa non specificata
C46.8	Sarcoma di Kaposi di organi multipli	D61.10	Anemia aplastica da citostatici
C46.9	Sarcoma di Kaposi non specificato	D61.18	Altra anemia aplastica indotta da farmaci
C82.2	Linfoma follicolare di grado III, non specificato	D61.19	Anemia aplastica indotta da farmaci, non specificata
C82.3	Linfoma follicolare di grado IIIa	D61.2	Anemia aplastica da altri agenti esterni
C82.4	Linfoma follicolare di grado IIIb	D61.3	Anemia aplastica idiopatica
C83.0	Linfoma a piccole cellule B	D61.8	Altre anemie aplastiche specificate
C83.3	Linfoma diffuso a grandi cellule B	D61.9	Anemia aplastica non specificata
C83.5	Linfoma linfoblastico	D62	Anemia acuta post-emorragica
C83.7	Linfoma di Burkitt	D64.0	Anemia sideroblastica ereditaria
C83.8	Altri linfomi non follicolari	D64.1	Anemia sideroblastica secondaria, da malattia
C83.9	Linfoma non follicolare, non specificato	D64.2	Anemia sideroblastica secondaria, da farmaci e tossine
C84.4	Linfoma a cellule T periferiche, non classificato	D64.3	Altre anemie sideroblastiche
C84.5	Altri linfomi a cellule T/NK mature	D64.4	Anemia diseritropoietica congenita
C84.7	Linfoma anaplastico a grandi cellule, ALK-negativo	D64.8	Altre anemie specificate
C84.8	Linfoma cutaneo a cellule T, non specificato	D64.9	Anemia non specificata
C84.9	Linfoma a cellule T/NK mature, non specificato	D69.52	Trombocitopenia indotta da eparina di tipo I
C85.1	Linfoma a cellule B non specificato	D69.53	Trombocitopenia indotta da eparina di tipo II
C85.2	Linfoma mediastinico (timico) a grandi cellule B	D69.57	Altra trombocitopenia secondaria, specificata come refrattaria alla trasfusione
C85.9	Linfoma non Hodgkin, non specificato	D69.58	Altra trombocitopenia secondaria, non specificata come refrattaria alla trasfusione
C86.1	Linfoma epatosplenico a cellule T	D69.59	Trombocitopenia secondaria, non specificata
C86.2	Linfoma a cellule T di tipo enteropatia	D69.60	Trombocitopenia non specificata, specificata come refrattaria alla trasfusione
C86.3	Linfoma sottocutaneo del pannicolo a cellule T	D69.61	Trombocitopenia non specificata, non specificata come refrattaria alla trasfusione
C86.4	Linfoma blastico a cellule NK	D70.0	Agranulocitosi e neutropenia congenita
C86.5	Linfoma angioimmunoblastico a cellule T	D70.10	Agranulocitosi indotta da farmaci: Fase critica meno di 4 giorni
C86.6	Proliferazioni primitive cutanee di cellule T CD30-positive	D70.11	Agranulocitosi indotta da farmaci: Fase critica da 10 a meno di 20 giorni
C88.40	Linfoma della zona marginale extranodale a cellule B del tessuto linfoide associato alle mucose [linfoma MALT]: Senza menzione di remissione completa	D70.12	Agranulocitosi indotta da farmaci: Fase critica 20 e più giorni
C88.41	Linfoma della zona marginale extranodale a cellule B del tessuto linfoide associato alle mucose [linfoma MALT]: in remissione completa	D70.13	Agranulocitosi indotta da farmaci: Fase critica da 4 a meno di 7 giorni
D50.0	Anemia da deficit di ferro secondaria a perdita di sangue (cronica)	D70.14	Agranulocitosi indotta da farmaci: Fase critica da 7 a meno di 10 giorni
D50.1	Disfagia sideropenica	D70.18	Altre forme di agranulocitosi e neutropenia indotta da farmaci
D50.8	Altre anemie da deficit di ferro	D70.19	Agranulocitosi e neutropenia indotta da farmaci, non specificata
D50.9	Anemie da deficit di ferro non specificate	D70.3	Altra agranulocitosi
D51.0	Anemia da deficit di vitamina B12 dovuta a deficit del fattore intrinseco	D70.5	Neutropenia ciclica
D51.1	Anemia da deficit di vitamina B12 dovuta a malassorbimento selettivo di vitamina B12 con proteinuria	D70.6	Altra neutropenia
D51.2	Deficit di transcobalamina II	D70.7	Neutropenia non specificata
D51.3	Altra anemia da deficit alimentare di vitamina B12	D73.1	Ipersplenismo
D51.8	Altre anemie da deficit di vitamina B12	D75.9	Malattia del sangue e degli organi ematopoietici non specificata
D51.9	Anemia da deficit di vitamina B12 non specificata	D80.0	Ipogammaglobulinemia ereditaria
D52.0	Anemia da deficit alimentare di folati	D80.1	Ipogammaglobulinemia non familiare
D52.1	Anemia da deficit di folati indotta da farmaci	D80.2	Deficit selettivo di immunoglobuline A [IgA]
D52.8	Altre anemie da deficit di folati	D80.3	Deficit selettivo di sottoclassi delle immunoglobuline G [IgG]
D52.9	Anemia da deficit di folati non specificata	D80.4	Deficit selettivo di immunoglobuline M [IgM]
D53.0	Anemia da deficit proteico	D80.5	Immunodeficienza con aumento delle immunoglobuline M [IgM]
D53.1	Altre anemie megaloblastiche, non classificate altrove	D80.6	Deficit anticorpale con immunoglobuline quasi normali o con iperimmunoglobulinemia
D53.2	Anemia da scorbutto	D80.7	Ipogammaglobulinemia transitoria dell'infanzia
D53.8	Altre anemie nutrizionali specificate	D80.8	Altre immunodeficienze dovute principalmente a deficit di produzione di anticorpi
D53.9	Anemia nutrizionale non specificata	D80.9	Immunodeficienza dovuta principalmente a deficit di produzione di anticorpi, non specificata
D59.0	Anemia emolitica autoimmune da farmaci	D81.0	Immunodeficienza combinata grave [SCID] con disgenesia reticolare
D59.1	Altre anemie emolitiche autoimmuni	D81.1	Immunodeficienza combinata grave [SCID] con numero basso di linfociti T e B
D59.2	Anemia emolitica non autoimmune da farmaci		
D59.4	Altre anemie emolitiche non autoimmuni		
D59.5	Emoglobinuria parossistica notturna [Marchiafava-Micheli]		
D59.6	Emoglobinuria dovuta ad emolisi da altre cause esterne		
D59.8	Altre anemie emolitiche acquisite		
D59.9	Anemia emolitica acquisita non specificata		
D60.0	Aplasia pura acquisita cronica della serie rossa		
D60.1	Aplasia pura acquisita transitoria della serie rossa		
D60.8	Altre aplasie pure acquisite della serie rossa		

D81.2	Immunodeficienza combinata grave [SCID] con ridotto o normale numero di linfociti B	E61.0	Deficit di rame
D81.6	Deficit del complesso maggiore di istocompatibilità di classe I	E61.1	Deficit di ferro
D81.7	Deficit del complesso maggiore di istocompatibilità di classe II	E61.2	Deficit di magnesio
D81.8	Altre immunodeficienze combinate	E61.3	Deficit di manganese
D81.9	Immunodeficienza combinata non specificata	E61.4	Deficit di cromo
D82.2	Immunodeficienza con nanismo micromelico	E61.5	Deficit di molibdeno
D82.3	Immunodeficienza da difetto ereditario di risposta al virus di Epstein-Barr	E61.6	Deficit di vanadio
D82.4	Sindrome da iperimmunoglobulina E [IgE]	E61.7	Deficit di molteplici elementi nutritivi
D82.8	Immunodeficienza associata ad altri difetti maggiori specificati	E61.8	Deficit di altri specificati elementi nutritivi
D82.9	Immunodeficienza associata a difetto maggiore non specificato	E61.9	Deficit di elementi nutritivi non specificati
D83.0	Immunodeficienza comune variabile con prevalente difetto quantitativo e funzionale dei linfociti B	E63.0	Deficit di acidi grassi essenziali [EFA]
D83.1	Immunodeficienza comune variabile con prevalenti difetti dei linfociti T immunoregolatori	E63.1	Dieta non equilibrata nei suoi costituenti
D83.2	Immunodeficienza comune variabile con autoanticorpi contro i linfociti B o T	E63.8	Altri deficit nutrizionali specificati
D83.8	Altre immunodeficienze comuni variabili	E63.9	Deficit nutritivo non specificato
D83.9	Immunodeficienza comune variabile non specificata	E86	Ipovolemia
D84.0	Difetto funzionale dell'antigene-1 linfocitico [LFA-1]	E88.1	Lipodistrofia non classificata altrove
D84.1	Difetti nel sistema del complemento	E88.9	Disturbo metabolico non specificato
D84.8	Altre immunodeficienze specificate	F03	Demenza non specificata
D84.9	Immunodeficienza non specificata	F05.1	Delirio sovrapposto a demenza
D89.9	Disturbo del sistema immunitario, non specificato	F06.8	Altri disturbi mentali organici dovuti a lesione o disfunzione cerebrale o a malattia somatica
E40	Kwashiorkor	F06.9	Disturbo mentale organico non specificato dovuto a lesione, disfunzione cerebrale e a malattia somatica
E41	Marasma nutrizionale	F07.9	Disturbo organico della personalità e del comportamento non specificato a seguito di malattia, lesione o disturbo funzionale cerebrali
E42	Marasma di Kwashiorkor	F09	Disturbi psichici organici o sintomatici non specificati
E43	Grave malnutrizione proteico-energetica non specificata	F29	Psicosi non organica non specificata
E44.0	Malnutrizione proteico-energetica di grado moderato	F30.0	Ipomania
E44.1	Malnutrizione proteico-energetica di grado lieve	F30.1	Mania senza sintomi psicotici
E45	Ritardo dello sviluppo conseguente a malnutrizione proteico-energetica	F30.2	Mania con sintomi psicotici
E46	Malnutrizione proteico-energetica non specificata	F30.9	Episodio maniaco non specificato
E50.0	Deficit di vitamina A con xerosi congiuntivale	G04.2	Meningoencefalite e meningomielite batteriche, non classificate altrove
E50.1	Deficit di vitamina A con macchie di Bitot e xerosi congiuntivale	G04.8	Altre encefaliti, mieliti ed encefalomieliti
E50.2	Deficit di vitamina A con xerosi corneale	G04.9	Encefalite, mielite ed encefalomielite non precisate
E50.3	Deficit di vitamina A con ulcera e xerosi corneale	G37.9	Malattia demielinizante del sistema nervoso centrale non specificata
E50.4	Deficit di vitamina A con cheratomalacia	G44.8	Altre sindromi cefalalgiche specificate
E50.5	Deficit di vitamina A con emeralopia	G60.9	Neuropatia ereditaria e idiopatica non specificata
E50.6	Deficit di vitamina A con cicatrici xeroftalmiche della cornea	G61.0	Sindrome di Guillain-Barré
E50.7	Altre manifestazioni oculari da deficit di vitamina A	G61.8	Altre polineuropatie infiammatorie
E50.8	Altre manifestazioni da deficit di vitamina A	G61.9	Polineuropatia infiammatoria non specificata
E50.9	Deficit di vitamina A non specificata	G62.80	Polineuropatia del paziente critico
E51.1	Berberi	G62.88	Altre polineuropatie specificate
E51.2	Encefalopatia di Wernicke	G62.9	Polineuropatia non specificata
E51.8	Altre manifestazioni da deficit di tiamina	G93.3	Sindrome di affaticamento cronico [Chronic fatigue syndrome]
E51.9	Deficit di tiamina non specificata	G93.4	Encefalopatia non specificata
E52	Deficit di niacina [pellagra]	G93.9	Disturbo dell'encefalo non specificato
E53.0	Deficit di riboflavina	G95.2	Compressione midollare non specificata
E53.1	Deficit di piridossina	G95.9	Malattia del midollo spinale non specificata
E53.8	Deficit di altre vitamine specificate del complesso B	G96.9	Disturbo del sistema nervoso centrale non specificato
E53.9	Deficit di vitamina B non specificata	G98	Altri disturbi del sistema nervoso non classificati altrove
E54	Deficit di acido ascorbico	H30.0	Infiammazione corioretinica focale
E55.0	Rachitismo attivo	H30.1	Infiammazione corioretinica diffusa
E55.9	Deficit di vitamina D non specificata	H30.9	Infiammazione corioretinica non specificata
E56.0	Deficit di vitamina E	H35.0	Retinopatia non proliferativa [background] e alterazioni vascolari retiniche
E56.1	Deficit di vitamina K	H54.0	Cecità binoculare
E56.8	Deficit di altre vitamine	H54.1	Deficit visivo grave, binoculare
E56.9	Deficit vitaminico non specificato	H54.2	Deficit visivo moderato, binoculare
E58	Deficit alimentare di calcio	H54.3	Deficit visivo lieve o inesistente, binoculare
E59	Deficit alimentare di selenio	H54.4	Cecità monoculare
E60	Deficit alimentare di zinco	H54.5	Deficit visivo grave, monoculare
		H54.6	Deficit visivo moderato, monoculare
		H54.9	Deficit visivo non specificato (binoculare)
		I20.0	Angina instabile
		I20.1	Angina pectoris con spasmo documentato

I20.8	Altre forme di angina pectoris	I42.9	Cardiomiopatia non specificata
I20.9	Angina pectoris non specificata	I67.3	Leucoencefalopatia vascolare progressiva
I21.0	Infarto miocardico acuto transmurale della parete anteriore	J12.3	Polmonite da metapneumovirus umano
I21.1	Infarto miocardico acuto transmurale della parete inferiore	J12.8	Altre polmoniti virali
I21.2	Infarto miocardico acuto transmurale di altre sedi	J12.9	Polmonite virale non specificata
I21.3	Infarto miocardico acuto transmurale di sede non specificata	J13	Polmonite da Streptococcus pneumoniae
I21.4	Infarto miocardico acuto subendocardico	J14	Polmonite da Haemophilus influenzae
I21.9	Infarto miocardico acuto non specificato	J15.0	Polmonite da Klebsiella pneumoniae
I22.0	Infarto miocardico recidivante della parete anteriore	J15.1	Polmonite da Pseudomonas
I22.1	Infarto miocardico recidivante della parete inferiore	J15.2	Polmonite da Stafilococco
I22.8	Infarto miocardico recidivante di altre sedi	J15.3	Polmonite da Streptococco di gruppo B
I22.9	Infarto miocardico recidivante di sede non specificata	J15.4	Polmonite da altri Streptococchi
I23.0	Emopericardio come complicanza in atto susseguente ad infarto miocardico acuto	J15.5	Polmonite da Escherichia coli
I23.1	Difetto settale interatriale come complicanza in atto susseguente ad infarto miocardico acuto	J15.6	Polmonite da altri batteri Gram-negativi
I23.2	Difetto settale interventricolare come complicanza in atto susseguente ad infarto miocardico acuto	J15.7	Polmonite da Mycoplasma pneumoniae
I23.3	Rottura della parete cardiaca senza emopericardio come complicanza in atto susseguente ad infarto miocardico acuto	J15.8	Altra polmonite batterica
I23.4	Rottura delle corde tendinee come complicanza in atto susseguente ad infarto miocardico acuto	J15.9	Polmonite batterica non specificata
I23.5	Rottura del muscolo papillare come complicanza in atto susseguente ad infarto miocardico acuto	J16.0	Polmonite da Chlamydiae
I23.6	Trombosi dell'atrio, dell'orecchietta dell'atrio e del ventricolo come complicanza in atto susseguente ad infarto miocardico acuto	J16.8	Polmonite da altri microorganismi infettivi specificati
I23.8	Altre complicanze in atto susseguenti ad infarto miocardico acuto	J18.0	Broncopolmonite non specificata
I24.0	Trombosi coronarica non esitante in infarto miocardico	J18.1	Polmonite lobare non specificata
I24.1	Sindrome post-infarto miocardico	J18.8	Altre polmoniti da microorganismi non specificati
I24.8	Altre forme di cardiopatia ischemica acuta	J18.9	Polmonite non specificata
I24.9	Cardiopatia ischemica acuta non specificata	J32.9	Sinusite cronica non specificata
I25.0	Malattia cardiovascolare aterosclerotica, così descritta	J84.8	Altre malattie polmonari interstiziali specificate
I25.10	Cardiopatia aterosclerotica: Senza stenosi emodinamicamente rilevanti	J85.0	Gangrena e necrosi del polmone
I25.11	Cardiopatia aterosclerotica: Malattia di un vaso	J85.1	Ascesso del polmone con polmonite
I25.12	Cardiopatia aterosclerotica: Malattia di due vasi	J85.2	Ascesso del polmone senza polmonite
I25.13	Cardiopatia aterosclerotica: Malattia di tre vasi	J93.1	Altro pneumotorace spontaneo
I25.14	Cardiopatia aterosclerotica: Stenosi del tronco comune sinistro	J93.8	Altro pneumotorace
I25.15	Malattia cardiovascolare: con bypass stenosanti	J93.9	Pneumotorace non specificato
I25.16	Malattia cardiovascolare: con stents stenosanti	K11.9	Malattia delle ghiandole salivari, non specificata
I25.19	Malattia cardiovascolare: non specificata	K12.0	Afte orali ricorrenti
I25.20	Infarto miocardico pregresso: Risalente a 29 giorni fino a meno di 4 mesi prima	K13.0	Malattie delle labbra
I25.21	Infarto miocardico pregresso: Risalente a 4 mesi fino a meno di 1 anno prima	K13.2	Leucoplachia ed altre alterazioni dell'epitelio orale, inclusa la lingua
I25.22	Infarto miocardico pregresso: almeno 1 anno antecedente	K13.3	Tricoleucoplachia
I25.29	Infarto miocardico pregresso: Non specificato	K22.1	Ulcera dell'esofago
I25.3	Aneurisma (della parete) del cuore	K29.4	Gastrite atrofica cronica
I25.4	Aneurisma di arteria coronaria	K29.5	Gastrite cronica non specificata
I25.5	Cardiomiopatia ischemica	K29.7	Gastrite non specificata
I25.6	Ischemia miocardica silente	K29.9	Gastroduodenite non specificata
I25.8	Altre forme di cardiopatia ischemica cronica	K52.0	Gastroenterite e colite da radiazioni
I25.9	Cardiopatia ischemica cronica non specificata	K52.1	Gastroenterite e colite tossiche
I33.0	Endocardite infettiva acuta e subacuta	K52.2	Gastroenterite e colite allergiche e alimentari
I33.9	Endocardite acuta non specificata	K52.30	Pancolite indeterminata
I38	Endocardite, valvola non specificata	K52.31	Colite sinistra indeterminata
I40.0	Miocardite infettiva	K52.32	Colite rettosigmoidea indeterminata
I40.1	Miocardite isolata	K52.38	Altra colite indeterminata
I40.8	Altra forma di miocardite acuta	K52.8	Altre gastroenteriti e coliti non infettive specificate
I40.9	Miocardite acuta non specificata	K52.9	Gastroenterite e colite non infettive, non specificate
		K85.00	Pancreatite acuta idiopatica: senza menzione di complicazioni d'organo
		K85.01	Pancreatite acuta idiopatica: con complicanze d'organo
		K85.10	Pancreatite acuta biliare: senza menzione di complicazioni d'organo
		K85.11	Pancreatite acuta biliare: con complicanze d'organo
		K85.20	Pancreatite acuta indotta da alcol: senza menzione di complicazioni d'organo
		K85.21	Pancreatite acuta indotta da alcol: con complicanze d'organo
		K85.30	Pancreatite acuta indotta da farmaci: senza menzione di complicazioni d'organo
		K85.31	Pancreatite acuta indotta da farmaci: con complicanze d'organo
		K85.80	Altra forma di pancreatite acuta: senza menzione di complicazioni d'organo
		K85.81	Altra forma di pancreatite acuta: con complicanze d'organo

K85.90	Pancreatite acuta non specificata: senza menzione di complicazioni d'organo	M00.97	Artrite piogenica non specificata: Caviglia e piede
K85.91	Pancreatite acuta non specificata: con complicanze d'organo	M00.98	Artrite piogenica non specificata: Altro
K90.9	Malassorbimento intestinale non specificato	M00.99	Artrite piogenica non specificata: Localizzazione non precisata
L03.10	Cellulite dell'arto superiore	M13.90	Artrite non specificata: Localizzazioni multiple
L03.11	Cellulite dell'arto inferiore	M13.91	Artrite non specificata: Area spalla
L03.2	Cellulite flemmonosa del viso	M13.92	Artrite non specificata: Braccio
L03.3	Cellulite flemmonosa del tronco	M13.93	Artrite non specificata: Avambraccio
L03.8	Cellulite flemmonosa di altre sedi	M13.94	Artrite non specificata: Mano
L03.9	Cellulite flemmonosa non specificata	M13.95	Artrite non specificata: Coscia
L04.0	Linfadenite acuta del viso, della testa e del collo	M13.96	Artrite non specificata: Gamba
L04.1	Linfadenite acuta del tronco	M13.97	Artrite non specificata: Caviglia e piede
L04.2	Linfadenite acuta dell' artto superiore	M13.98	Artrite non specificata: Altro
L04.3	Linfadenite acuta dell' artto inferiore	M13.99	Artrite non specificata: Localizzazione non precisata
L04.8	Linfadenite acuta di altre parti del corpo	M54.10	Radicolopatia: Localizzazioni multiple della colonna vertebrale
L04.9	Linfadenite acuta non specificata	M54.11	Radicolopatia: Zona occipito-atlanto-assiale
L27.0	Eruzione cutanea generalizzata causata da farmaci e medicinali	M54.19	Radicolopatia: Zona non precisata
L27.1	Eruzione cutanea localizzata causata da farmaci e medicinali	M79.20	Nevralgia e nevrite non specificate: Localizzazioni multiple
L97	Ulcera dell' artto inferiore non classificata altrove	M79.21	Nevralgia e nevrite non specificate: Area spalla
L98.3	Cellulite con eosinofilia [Wells]	M79.22	Nevralgia e nevrite non specificate: Braccio
L98.9	Disturbo della cute e del tessuto sottocutaneo, non specificato	M79.23	Nevralgia e nevrite non specificate: Avambraccio
M00.00	Artrite e poliartrite stafilococcica: Localizzazioni multiple	M79.24	Nevralgia e nevrite non specificate: Mano
M00.01	Artrite e poliartrite stafilococcica: Area spalla	M79.25	Nevralgia e nevrite non specificate: Coscia
M00.02	Artrite e poliartrite stafilococcica: Braccio	M79.26	Nevralgia e nevrite non specificate: Gamba
M00.03	Artrite e poliartrite stafilococcica: Avambraccio	M79.27	Nevralgia e nevrite non specificate: Caviglia e piede
M00.04	Artrite e poliartrite stafilococcica: Mano	M79.28	Nevralgia e nevrite non specificate: Altro
M00.05	Artrite e poliartrite stafilococcica: Coscia	M79.29	Nevralgia e nevrite non specificate: Localizzazione non precisata
M00.06	Artrite e poliartrite stafilococcica: Gamba	M80.40	Osteoporosi indotta da farmaci con frattura patologica: Localizzazioni multiple
M00.07	Artrite e poliartrite stafilococcica: Caviglia e piede	M80.41	Osteoporosi indotta da farmaci con frattura patologica: Area spalla
M00.08	Artrite e poliartrite stafilococcica: Altro	M80.42	Osteoporosi indotta da farmaci con frattura patologica: Braccio
M00.09	Artrite e poliartrite stafilococcica: Localizzazione non precisata	M80.43	Osteoporosi indotta da farmaci con frattura patologica: Avambraccio
M00.10	Artrite e poliartrite pneumococcica: Localizzazioni multiple	M80.44	Osteoporosi indotta da farmaci con frattura patologica: Mano
M00.11	Artrite e poliartrite pneumococcica: Area spalla	M80.45	Osteoporosi indotta da farmaci con frattura patologica: Coscia
M00.12	Artrite e poliartrite pneumococcica: Braccio	M80.46	Osteoporosi indotta da farmaci con frattura patologica: Gamba
M00.13	Artrite e poliartrite pneumococcica: Avambraccio	M80.47	Osteoporosi indotta da farmaci con frattura patologica: Caviglia e piede
M00.14	Artrite e poliartrite pneumococcica: Mano	M80.48	Osteoporosi indotta da farmaci con frattura patologica: Altro
M00.15	Artrite e poliartrite pneumococcica: Coscia	M80.49	Osteoporosi indotta da farmaci con frattura patologica: Localizzazione non precisata
M00.16	Artrite e poliartrite pneumococcica: Gamba	M83.50	Altra osteomalacia farmacoindotta dell'adulto: Localizzazioni multiple
M00.17	Artrite e poliartrite pneumococcica: Caviglia e piede	M83.51	Altra osteomalacia farmacoindotta dell'adulto: Area spalla
M00.18	Artrite e poliartrite pneumococcica: Altro	M83.52	Altra osteomalacia farmacoindotta dell'adulto: Braccio
M00.19	Artrite e poliartrite pneumococcica: Localizzazione non precisata	M83.53	Altra osteomalacia farmacoindotta dell'adulto: Avambraccio
M00.20	Altre artriti e poliartriti streptococciche: Localizzazioni multiple	M83.54	Altra osteomalacia farmacoindotta dell'adulto: Mano
M00.21	Altre artriti e poliartriti streptococciche: Area spalla	M83.55	Altra osteomalacia farmacoindotta dell'adulto: Coscia
M00.22	Altre artriti e poliartriti streptococciche: Braccio	M83.56	Altra osteomalacia farmacoindotta dell'adulto: Gamba
M00.23	Altre artriti e poliartriti streptococciche: Avambraccio	M83.57	Altra osteomalacia farmacoindotta dell'adulto: Caviglia e piede
M00.24	Altre artriti e poliartriti streptococciche: Mano	M83.58	Altra osteomalacia farmacoindotta dell'adulto: Altro
M00.25	Altre artriti e poliartriti streptococciche: Coscia	M83.59	Altra osteomalacia farmacoindotta dell'adulto: Localizzazione non precisata
M00.26	Altre artriti e poliartriti streptococciche: Gamba	N00.0	Sindrome nefritica acuta: Lesione glomerulare minima
M00.27	Altre artriti e poliartriti streptococciche: Caviglia e piede		
M00.28	Altre artriti e poliartriti streptococciche: Altro		
M00.29	Altre artriti e poliartriti streptococciche: Localizzazione non precisata		
M00.90	Artrite piogenica non specificata: Localizzazioni multiple		
M00.91	Artrite piogenica non specificata: Area spalla		
M00.92	Artrite piogenica non specificata: Braccio		
M00.93	Artrite piogenica non specificata: Avambraccio		
M00.94	Artrite piogenica non specificata: Mano		
M00.95	Artrite piogenica non specificata: Coscia		
M00.96	Artrite piogenica non specificata: Gamba		

N00.1	Sindrome nefritica acuta: lesione glomerulare focale e segmentale	N04.8	Sindrome nefrosica: altre modifiche morfologiche
N00.2	Sindrome nefritica acuta: glomerulonefrite diffusa membranosa	N04.9	Sindrome nefrosica: Tipo di modifica morfologica non specificata
N00.3	Sindrome nefritica acuta: glomerulonefrite mesangioproliferativa diffusa	N05.0	Sindrome nefritica non specificata: Lesione glomerulare minima
N00.4	Sindrome nefritica acuta: glomerulonefrite endocapillare-proliferativa diffusa	N05.1	Sindrome nefritica non specificata: lesione glomerulare focale e segmentale
N00.5	Sindrome nefritica acuta: glomerulonefrite diffusa mesangiocapillare	N05.2	Sindrome nefritica non specificata: glomerulonefrite diffusa membranosa
N00.6	Sindrome nefritica acuta: malattia da depositi densi	N05.3	Sindrome nefritica non specificata: glomerulonefrite mesangioproliferativa diffusa
N00.7	Sindrome nefritica acuta: Glomerulonefrite con formazione a mezzaluna	N05.4	Sindrome nefritica non specificata: glomerulonefrite endocapillare-proliferativa diffusa
N00.8	Sindrome nefritica acuta: altre modifiche morfologiche	N05.5	Sindrome nefritica non specificata: glomerulonefrite diffusa mesangiocapillare
N00.9	Sindrome nefritica acuta: Tipo di modifica morfologica non specificata	N05.6	Sindrome nefritica non specificata: malattia da depositi densi
N01.0	Sindrome nefritica rapidamente progressiva: Lesione glomerulare minima	N05.7	Sindrome nefritica non specificata: Glomerulonefrite con formazione a mezzaluna
N01.1	Sindrome nefritica rapidamente progressiva: lesione glomerulare focale e segmentale	N05.8	Sindrome nefritica non specificata: altre modifiche morfologiche
N01.2	Sindrome nefritica rapidamente progressiva: glomerulonefrite diffusa membranosa	N05.9	Sindrome nefritica non specificata: Tipo di modifica morfologica non specificata
N01.3	Sindrome nefritica rapidamente progressiva: glomerulonefrite mesangioproliferativa diffusa	N14.0	Nefropatia da analgesico
N01.4	Sindrome nefritica rapidamente progressiva: glomerulonefrite endocapillare-proliferativa diffusa	N14.1	Nefropatia indotta da altri farmaci, medicinali e sostanze biologiche
N01.5	Sindrome nefritica rapidamente progressiva: glomerulonefrite diffusa mesangiocapillare	N14.2	Nefropatia indotta da farmaci, medicinali e sostanze biologiche non specificate
N01.6	Sindrome nefritica rapidamente progressiva: malattia da depositi densi	N14.3	Nefropatia indotta da metalli pesanti
N01.7	Sindrome nefritica rapidamente progressiva: Glomerulonefrite con formazione a mezzaluna	N14.4	Nefropatia tossica non classificata altrove
N01.8	Sindrome nefritica rapidamente progressiva: altre modifiche morfologiche	N15.0	Nefropatia dei Balcani
N01.9	Sindrome nefritica rapidamente progressiva: Tipo di modifica morfologica non specificata	N15.8	Altre malattie renali tubulo-interstiziali specificate
N03.0	Sindrome nefritica cronica: Lesione glomerulare minima	N15.9	Malattia renale tubulo-interstiziale non specificata
N03.1	Sindrome nefritica cronica: lesione glomerulare focale e segmentale	N28.9	Disturbi del rene e dell'uretere non specificati
N03.2	Sindrome nefritica cronica: glomerulonefrite diffusa membranosa	R06.0	Dispnea
N03.3	Sindrome nefritica cronica: glomerulonefrite mesangioproliferativa diffusa	R06.4	Iperventilazione
N03.4	Sindrome nefritica cronica: glomerulonefrite endocapillare-proliferativa diffusa	R06.88	Altre e non specificate anomalie respiratorie
N03.5	Sindrome nefritica cronica: glomerulonefrite diffusa mesangiocapillare	R16.0	Epatomegalia non classificata altrove
N03.6	Sindrome nefritica cronica: malattia da depositi densi	R16.1	Splenomegalia non classificata altrove
N03.7	Sindrome nefritica cronica: Glomerulonefrite con formazione a mezzaluna	R21	Rash ed altre eruzioni cutanee non specifiche
N03.8	Sindrome nefritica cronica: altre modifiche morfologiche	R50.2	Febbre indotta da farmaci
N03.9	Sindrome nefritica cronica: Tipo di modifica morfologica non specificata	R50.80	Febbre di origine sconosciuta
N04.0	Sindrome nefrosica: Lesione glomerulare minima	R50.88	Altra febbre specificata
N04.1	Sindrome nefrosica: lesione glomerulare focale e segmentale	R50.9	Febbre non specificata
N04.2	Sindrome nefrosica: glomerulonefrite diffusa membranosa	R51	Cefalea
N04.3	Sindrome nefrosica: glomerulonefrite mesangioproliferativa diffusa	R53	Malessere ed affaticamento
N04.4	Sindrome nefrosica: glomerulonefrite endocapillare-proliferativa diffusa	R57.2	Shock settico
N04.5	Sindrome nefrosica: glomerulonefrite diffusa mesangiocapillare	R59.0	Adenomegalia localizzata
N04.6	Sindrome nefrosica: malattia da depositi densi	R59.1	Adenomegalia generalizzata
N04.7	Sindrome nefrosica: Glomerulonefrite con formazione a mezzaluna	R59.9	Adenomegalia non specificata
		R61.0	Iperidrosi localizzata
		R61.1	Iperidrosi generalizzata
		R61.9	Iperidrosi non specificata
		R62.0	Ritardo di tappa fondamentale dello sviluppo
		R62.8	Altre forme di ritardo dello sviluppo fisiologico normale
		R62.9	Ritardo dello sviluppo fisiologico normale non specificato
		R63.4	Perdita di peso anormale
		R64	Cachessia
		U04.9	Sindrome respiratoria acuta severa [SARS] non specificata
		Z29.1	Immunoterapia profilattica
		Z29.20	Chemioterapia profilattica locale
		Z29.21	Chemioterapia profilattica sistemica
		Z29.22	Profilassi pre-esposizione HIV
		Z29.28	Altra chemioterapia profilattica
		Z29.8	Altre misure profilattiche specificate

Diagnosi MDC18A-2

B20	Malattia da virus dell'immunodeficienza umana [HIV] che dà luogo a malattie infettive o parassitarie	B23.8	Malattia da HIV che dà luogo ad altre condizioni morbose specificate
B21	Malattia da virus dell'immunodeficienza umana [HIV] che dà luogo a neoplasie maligne	B24	Malattia da virus dell'immunodeficienza umana [HIV] non specificata
B22	Malattia da virus dell'immunodeficienza umana [HIV] che dà luogo ad altre malattie specificate	F02.4	Demenza nell'infezione da virus dell'immunodeficienza umana [H.I.V.] {B22}
B23.0	Sindrome da infezione acuta da HIV		

ADRG S01**Malattia da HIV con procedura OR o terapia intensiva complessa/trattamento complesso IMC > 119 punti risorse**

OR-Procedura o almeno una procedura nella tabella S01-1

DRG S01Z**Malattia da HIV con procedura OR o terapia intensiva complessa/trattamento complesso IMC > 119 punti risorse****Procedura S01-1**

99.B7.12 †↔	Terapia intensiva complessa, da 120 a 184 punti risorse	99.B8.12 †↔	Trattamento complesso IMC dell'adulto, da 120 a 184 punti risorse
99.B7.13 †↔	Terapia intensiva complessa, da 185 a 360 punti risorse	99.B8.13 †↔	Trattamento complesso IMC dell'adulto, da 185 a 360 punti risorse
99.B7.14 †↔	Terapia intensiva complessa, da 361 a 552 punti risorse	99.B8.14 †↔	Trattamento complesso IMC dell'adulto, da 361 a 552 punti risorse
99.B7.15 †↔	Terapia intensiva complessa, da 553 a 828 punti risorse	99.B8.15 †↔	Trattamento complesso IMC dell'adulto, da 553 a 828 punti risorse
99.B7.16 †↔	Terapia intensiva complessa, da 829 a 1104 punti risorse	99.B8.16 †↔	Trattamento complesso IMC dell'adulto, da 829 a 1104 punti risorse
99.B7.17 †↔	Terapia intensiva complessa, da 1105 a 1380 punti risorse	99.B8.17 †↔	Trattamento complesso IMC dell'adulto, da 1105 a 1380 punti risorse
99.B7.18 †↔	Terapia intensiva complessa, da 1381 a 1656 punti risorse	99.B8.18 †↔	Trattamento complesso IMC dell'adulto, da 1381 a 1656 punti risorse
99.B7.1A †↔	Terapia intensiva complessa, da 1657 a 1932 punti risorse	99.B8.1A †↔	Trattamento complesso IMC dell'adulto, da 1657 a 1932 punti risorse
99.B7.1B †↔	Terapia intensiva complessa, da 1933 a 2208 punti risorse	99.B8.1B †↔	Trattamento complesso IMC dell'adulto, da 1933 a 2208 punti risorse
99.B7.1C †↔	Terapia intensiva complessa, da 2209 a 2484 punti risorse	99.B8.1C †↔	Trattamento complesso IMC dell'adulto, da 2209 a 2484 punti risorse
99.B7.1D †↔	Terapia intensiva complessa, da 2485 a 2760 punti risorse	99.B8.1D †↔	Trattamento complesso IMC dell'adulto, da 2485 a 2760 punti risorse
99.B7.1E †↔	Terapia intensiva complessa, da 2761 a 3220 punti risorse	99.B8.1E †↔	Trattamento complesso IMC dell'adulto, da 2761 a 3220 punti risorse
99.B7.1F †↔	Terapia intensiva complessa, da 3221 a 3680 punti risorse	99.B8.1F †↔	Trattamento complesso IMC dell'adulto, da 3221 a 3680 punti risorse
99.B7.1G †↔	Terapia intensiva complessa, da 3681 a 4600 punti risorse	99.B8.1G †↔	Trattamento complesso IMC dell'adulto, da 3681 a 4600 punti risorse
99.B7.1H †↔	Terapia intensiva complessa, da 4601 a 5520 punti risorse	99.B8.1H †↔	Trattamento complesso IMC dell'adulto, da 4601 a 5520 punti risorse
99.B7.1I †↔	Terapia intensiva complessa, da 5521 a 7360 punti risorse	99.B8.1I †↔	Trattamento complesso IMC dell'adulto, da 5521 a 7360 punti risorse
99.B7.1J †↔	Terapia intensiva complessa, da 7361 a 9200 punti risorse	99.B8.1J †↔	Trattamento complesso IMC dell'adulto, da 7361 a 9200 punti risorse
99.B7.1K †↔	Terapia intensiva complessa, da 9201 a 11040 punti risorse	99.B8.1K †↔	Trattamento complesso IMC dell'adulto, da 9201 a 11040 punti risorse
99.B7.1L †↔	Terapia intensiva complessa, da 11041 a 13800 punti risorse	99.B8.1L †↔	Trattamento complesso IMC dell'adulto, da 11041 a 13800 punti risorse
99.B7.1M †↔	Terapia intensiva complessa, da 13801 a 16560 punti risorse	99.B8.1M †↔	Trattamento complesso IMC dell'adulto, da 13801 a 16560 punti risorse
99.B7.1N †↔	Terapia intensiva complessa, da 16561 a 19320 punti risorse	99.B8.1N †↔	Trattamento complesso IMC dell'adulto, da 16561 a 19320 punti risorse
99.B7.1O †↔	Terapia intensiva complessa, 19321 e più punti risorse	99.B8.1O †↔	Trattamento complesso IMC dell'adulto, 19321 e più punti risorse

ADRG S62**Neoplasia maligna su malattia da HIV**

Diagnosi principale nella tabella S62-1

DRG S62Z**Neoplasia maligna su malattia da HIV****Diagnosi S62-1**

B21	Malattia da virus dell'immunodeficienza umana [HIV] che dà luogo a neoplasie maligne	C83.0	Linfoma a piccole cellule B
		C83.3	Linfoma diffuso a grandi cellule B
C44.0	Tumore Maligno: Cute del labbro	C83.5	Linfoma linfoblastico
C44.1	Tumore Maligno: Cute della palpebra, incluso il canto	C83.7	Linfoma di Burkitt
C44.2	Tumore Maligno: Cute dell'orecchio e del condotto uditivo esterno	C83.8	Altri linfomi non follicolari
		C83.9	Linfoma non follicolare, non specificato
C44.3	Tumore Maligno: Cute di altre e non specificate parti della faccia	C84.4	Linfoma a cellule T periferiche, non classificato
		C84.5	Altri linfomi a cellule T/NK mature
C44.4	Tumore Maligno: Cute del cuoio capelluto e del collo	C84.7	Linfoma anaplastico a grandi cellule, ALK-negativo
C44.5	Tumore Maligno: Cute del tronco	C84.8	Linfoma cutaneo a cellule T, non specificato
C44.6	Tumore Maligno: Cute dell'arto superiore, inclusa la spalla	C84.9	Linfoma a cellule T/NK mature, non specificato
		C85.1	Linfoma a cellule B non specificato
C44.7	Tumore Maligno: Cute dell'arto inferiore, inclusa l'anca	C85.2	Linfoma mediastinico (timico) a grandi cellule B
		C85.9	Linfoma non Hodgkin, non specificato
C44.8	Tumore Maligno: lesione sconfinante a più zone contigue della cute	C86.1	Linfoma epatosplenico a cellule T
		C86.2	Linfoma a cellule T di tipo enteropatia
C44.9	Tumore maligno della cute non specificato	C86.3	Linfoma sottocutaneo del pannicolo a cellule T
C46.0	Sarcoma di Kaposi della cute	C86.4	Linfoma blastico a cellule NK
C46.1	Sarcoma di Kaposi dei tessuti molli	C86.5	Linfoma angioimmunoblastico a cellule T
C46.2	Sarcoma di Kaposi del palato	C86.6	Proliferazioni primitive cutanee di cellule T CD30-positive
C46.3	Sarcoma di Kaposi dei linfonodi		
C46.7	Sarcoma di Kaposi di altre sedi	C88.40	Linfoma della zona marginale extranodale a cellule B del tessuto linfoide associato alle mucose [linfoma MALT]: Senza menzione di remissione completa
C46.8	Sarcoma di Kaposi di organi multipli		
C46.9	Sarcoma di Kaposi non specificato		
C82.2	Linfoma follicolare di grado III, non specificato	C88.41	Linfoma della zona marginale extranodale a cellule B del tessuto linfoide associato alle mucose [linfoma MALT]: in remissione completa
C82.3	Linfoma follicolare di grado IIIa		
C82.4	Linfoma follicolare di grado IIIb		

ADRG S63**Infezione su malattia da HIV**

Diagnosi principale nella tabella S63-1

DRG S63A**Infezione su malattia da HIV con diagnosi complessa e CC estremamente gravi o setticemia con malattia da HIV specifica o procedura complicante**

Diagnosi nella tabella S63-2 e PCCL > 3 o diagnosi principale nella tabella S63-3 e diagnosi nella tabella S63-4 o Procedure complicanti

DRG S63B**Infezione su malattia da HIV****Diagnosi S63-1**

A02.0	Enterite da salmonella	A04.79	Enterocolite da Clostridium difficile, non specificata
A02.1	Sepsi da salmonella	A04.8	Altre infezioni batteriche intestinali specificate
A02.2	Infezioni localizzate da salmonella	A04.9	Infezione batterica intestinale non specificata
A02.8	Altre infezioni da salmonella, specificate	A07.2	Criptosporidiosi
A02.9	Infezione da salmonella, non specificata	A07.3	Isosporiasi
A04.0	Infezione da Escherichia coli enteropatogena	A08.0	Enterite da Rotavirus
A04.1	Infezione da Escherichia coli enterotossigena	A08.1	Gastroenterite acuta da Norovirus
A04.2	Infezione da Escherichia coli enteroinvasiva	A08.2	Enterite da Adenovirus
A04.3	Infezione da Escherichia coli enteroemorragica	A08.3	Altre enteriti virali
A04.4	Altre infezioni intestinali da Escherichia coli	A08.4	Infezione virale intestinale non specificata
A04.5	Enterite da Campylobacter	A08.5	Altre infezioni intestinali specificate
A04.6	Enterite da Yersinia enterocolitica	A18.0	Tubercolosi delle ossa e delle articolazioni
A04.70	Enterocolite da Clostridium difficile senza megacolon, senza altre complicanze d'organo	A18.1	Tubercolosi dell'apparato genitourinario
		A18.3	Tubercolosi dell'intestino, del peritoneo e dei linfonodi mesenterici
A04.71	Enterocolite da Clostridium difficile senza megacolon, con altre complicanze d'organo	A18.4	Tubercolosi della cute e del tessuto sottocutaneo
A04.72	Enterocolite da Clostridium difficile con megacolon, senza altre complicanze d'organo	A18.5	Tubercolosi dell'occhio
		A18.6	Tubercolosi dell'orecchio
A04.73	Enterocolite da Clostridium difficile con megacolon, con altre complicanze d'organo	A18.7	Tubercolosi delle ghiandole surrenali {E35.1}
		A31.1	Infezione cutanea da altri micobatteri

A31.80	Micobatteriosi atipica disseminata	B02.8	Zoster con altre complicanze
A31.88	Altre infezioni micobatteriche	B02.9	Zoster senza complicanza
A31.9	Infezione micobatterica non specificata	B05.0	Morbillo complicato da encefalite {G05.1}
A40.0	Sepsi da streptococco, gruppo A	B05.1	Morbillo complicato da meningite {G02.0}
A40.1	Sepsi da streptococco, gruppo B	B05.2	Morbillo complicato da polmonite {J17.1}
A40.2	Sepsi da streptococco, gruppo D, e enterococco	B05.3	Morbillo complicato da otite media {H67.1}
A40.3	Sepsi da Streptococcus pneumoniae	B05.4	Morbillo con complicanze intestinali
A40.8	Altre forme di sepsi streptococcica	B05.8	Morbillo con altre complicanze
A40.9	Sepsi streptococcica non specificata	B05.9	Morbillo senza complicanza
A41.0	Sepsi da Stafilococco aureo	B17.1	Epatite virale acuta C
A41.1	Sepsi da altro stafilococco specificato	B20	Malattia da virus dell'immunodeficienza umana [HIV] che dà luogo a malattie infettive o parassitarie
A41.2	Sepsi da stafilococco non specificato	B22	Malattia da virus dell'immunodeficienza umana [HIV] che dà luogo ad altre malattie specificate
A41.3	Sepsi da Haemophilus influenzae	B23.0	Sindrome da infezione acuta da HIV
A41.4	Sepsi da anaerobi	B23.8	Malattia da HIV che dà luogo ad altre condizioni morbose specificate
A41.51	Sepsi da Escherichia coli [E. coli]	B24	Malattia da virus dell'immunodeficienza umana [HIV] non specificata
A41.52	Sepsi da pseudomonas	B25.0	Polmonite da cytomegalovirus {J17.1}
A41.58	Sepsi da altri microorganismi Gram-negativi	B25.1	Epatite da cytomegalovirus {K77.0}
A41.8	Altre forme di sepsi specificata	B25.2	Pancreatite da cytomegalovirus {K87.1}
A41.9	Sepsi non specificata	B25.80	Infezione dell'apparato digerente da cytomegalovirus
A43.0	Nocardiosi polmonare	B25.88	Altre malattie da cytomegalovirus
A43.1	Nocardiosi cutanea	B25.9	Malattia da cytomegalovirus non specificata
A43.8	Altre forme di nocardiosi	B34.4	Infezione da papovavirus, sede non specificata
A43.9	Nocardiosi non specificata	B34.9	Infezione virale non specificata
A48.1	Malattia dei legionari	B35.0	Tinea della barba e tinea del capo
A48.2	Malattia dei legionari non polmonare [febbre di Pontiac]	B35.1	Tinea dell'unghia
A51.0	Sifilide genitale primaria	B35.2	Tinea della mano
A51.1	Sifilide anale primaria	B35.3	Tinea del piede
A51.2	Sifilide primaria di altre sedi	B35.4	Tinea del corpo
A51.3	Sifilide secondaria della cute e delle mucose	B35.5	Tinea imbricata
A51.4	Altre forme di sifilide secondaria	B35.6	Tinea inguinale [Tinea cruris]
A51.5	Sifilide precoce, latente	B35.8	Altre dermatofitosi
A51.9	Sifilide precoce non specificata	B35.9	Dermatofitosi non specificata
A52.0	Sifilide cardiovascolare	B36.0	Pityriasis versicolor
A52.1	Neurosifilide sintomatica	B36.1	Tinea nera
A52.2	Neurosifilide asintomatica	B36.2	Piedra bianca
A52.3	Neurosifilide non specificata	B36.3	Piedra nigra
A52.7	Altre forme di sifilide tardiva sintomatica	B36.8	Altre micosi superficiali specificate
A52.8	Sifilide tardiva latente	B36.9	Micosi superficiale non specificata
A52.9	Sifilide tardiva non specificata	B37.0	Stomatite da candida
A53.0	Sifilide latente, non specificata come precoce o tardiva	B37.1	Candidosi polmonare
A53.9	Sifilide non specificata	B37.2	Candidosi della cute e delle unghie
A60.0	Infezione da herpes virus dei genitali e del tratto urogenitale	B37.5	Meningite da candida {G02.1}
A60.1	Infezione da herpes virus della cute perianale e del retto	B37.6	Endocardite da candida {I39.8}
A60.9	Infezione anogenitale da herpes virus non specificata	B37.7	Sepsi da candida
A74.0	Congiuntivite da Chlamydiae {H13.1}	B37.81	Esofagite da candida
A74.8	Altre malattie da Chlamydiae specificate	B37.88	Candidosi di altre sedi
A74.9	Infezione da Chlamydiae non specificata	B37.9	Candidosi non specificata
A81.2	Leucoencefalopatia multifocale progressiva	B38.0	Coccidioidomicosi polmonare acuta
A87.0	Meningite da enterovirus {G02.0}	B38.1	Coccidioidomicosi polmonare cronica
A87.1	Meningite da adenovirus {G02.0}	B38.2	Coccidioidomicosi polmonare non specificata
A87.8	Altre meningiti virali	B38.3	Coccidioidomicosi cutanea
A87.9	Meningite virale non specificata	B38.4	Meningite da coccidioidomicosi {G02.1}
B00.0	Eczema erpetico	B38.7	Coccidioidomicosi disseminata
B00.1	Dermatite vescicolare erpetica	B38.8	Altre forme di coccidioidomicosi
B00.2	Gengivostomatite e faringotonsillite erpetiche	B38.9	Coccidioidomicosi non specificata
B00.3	Meningite erpetica {G02.0}	B39.0	Istoplasmosi polmonare acuta da Histoplasma capsulatum
B00.4	Encefalite erpetica {G05.1}	B39.1	Istoplasmosi polmonare cronica da Histoplasma capsulatum
B00.5	Oftalmopatia erpetica	B39.2	Istoplasmosi polmonare da Histoplasma capsulatum non specificata
B00.7	Malattia erpetica disseminata	B39.3	Istoplasmosi disseminata da Histoplasma capsulatum
B00.8	Altra forma di infezione erpetica	B39.4	Istoplasmosi da Histoplasma capsulatum non specificata
B00.9	Infezione erpetica non specificata	B39.5	Istoplasmosi da Histoplasma duboisi
B02.0	Encefalite da zoster {G05.1}	B39.9	Istoplasmosi non specificata
B02.1	Meningite da zoster {G02.0}	B44.0	Aspergilloso polmonare invasiva
B02.2	Zoster con interessamento di altre aree del sistema nervoso centrale		
B02.3	Oftalmopatia da zoster		
B02.7	Zoster generalizzato		

B44.1	Altre forme di aspergillosi polmonare	I40.8	Altra forma di miocardite acuta
B44.2	Aspergillosi tonsillare	I40.9	Miocardite acuta non specificata
B44.7	Aspergillosi disseminata	I42.9	Cardiomiopatia non specificata
B44.8	Altre forme di aspergillosi	I67.3	Leucoencefalopatia vascolare progressiva
B44.9	Aspergillosi non specificata	J12.3	Polmonite da metapneumovirus umano
B45.0	Criptococcosi polmonare	J12.8	Altre polmoniti virali
B45.1	Criptococcosi cerebrale	J12.9	Polmonite virale non specificata
B45.2	Criptococcosi cutanea	J13	Polmonite da Streptococcus pneumoniae
B45.3	Criptococcosi ossea	J14	Polmonite da Haemophilus influenzae
B45.7	Criptococcosi disseminata	J15.0	Polmonite da Klebsiella pneumoniae
B45.8	Altre forme di criptococcosi	J15.1	Polmonite da Pseudomonas
B45.9	Criptococcosi non specificata	J15.2	Polmonite da Stafilococco
B48.5	Pneumocistosi {J17.2}	J15.3	Polmonite da Streptococco di gruppo B
B48.7	Micosi da funghi opportunisti patogeni	J15.4	Polmonite da altri Streptococchi
B55.0	Leishmaniosi viscerale	J15.5	Polmonite da Escherichia coli
B58.0	Oftalmopatia da toxoplasma	J15.6	Polmonite da altri batteri Gram-negativi
B58.1	Epatite da toxoplasma {K77.0}	J15.7	Polmonite da Mycoplasma pneumoniae
B58.2	Meningoencefalite da toxoplasma {G05.2}	J15.8	Altra polmonite batterica
B58.3	Toxoplasmosi polmonare {J17.3}	J15.9	Polmonite batterica non specificata
B58.8	Toxoplasmosi con interessamento di altri organi	J16.0	Polmonite da Chlamydiae
B58.9	Toxoplasmosi non specificata	J16.8	Polmonite da altri microorganismi infettivi specificati
B60.0	Babesiosi	J18.0	Broncopolmonite non specificata
B60.1	Acantamebiasi	J18.1	Polmonite lobare non specificata
B60.2	Naegleriasi	J18.8	Altre polmoniti da microorganismi non specificati
B60.8	Altre malattie protozoarie specificate	J18.9	Polmonite non specificata
B78.0	Strongiloidiasi intestinale	J85.0	Gangrena e necrosi del polmone
B78.1	Strongiloidiasi cutanea	J85.1	Ascesso del polmone con polmonite
B78.7	Strongiloidiasi disseminata	J85.2	Ascesso del polmone senza polmonite
B78.9	Strongiloidiasi non specificata	J93.1	Altro pneumotorace spontaneo
B88.8	Altre infestazioni cutanee da parassiti specificate	J93.8	Altro pneumotorace
I33.0	Endocardite infettiva acuta e subacuta	J93.9	Pneumotorace non specificato
I33.9	Endocardite acuta non specificata	R57.2	Shock settico
I38	Endocardite, valvola non specificata	U04.9	Sindrome respiratoria acuta severa [SARS] non specificata
I40.0	Miocardite infettiva		
I40.1	Miocardite isolata		

Diagnosi S63-2

A15.0	Tubercolosi del polmone, confermata dall'esame microscopico dell'escreato, con o senza conferma dall'esame colturale o da esami molecolari	A16.2	Tubercolosi del polmone, senza conferma batteriologica, istologica o molecolare
A15.1	Tubercolosi del polmone, confermata dal solo esame colturale	A16.3	Tubercolosi dei linfonodi intratoracici, senza conferma batteriologica, istologica o molecolare
A15.2	Tubercolosi del polmone, confermata istologicamente	A16.4	Tubercolosi della laringe, trachea e bronchi, senza conferma batteriologica, istologica o molecolare
A15.3	Tubercolosi del polmone, confermata con altri metodi non specificati	A16.5	Pleurite tubercolare, senza conferma batteriologica, istologica o molecolare
A15.4	Tubercolosi dei linfonodi intratoracici, confermata batteriologicamente, istologicamente o da esami molecolari	A16.7	Tubercolosi respiratoria primaria, senza conferma batteriologica, istologica o molecolare
A15.5	Tubercolosi della laringe, trachea e bronchi, confermata batteriologicamente, istologicamente o da esami molecolari	A16.8	Altre forme di tubercolosi respiratoria, senza conferma batteriologica o istologica
A15.6	Pleurite tubercolare, confermata batteriologicamente, istologicamente o da esami molecolari	A16.9	Tubercolosi respiratoria non specificata, senza conferma batteriologica, istologica o molecolare
A15.7	Tubercolosi respiratoria primaria, confermata batteriologicamente, istologicamente o da esami molecolari	A17.0	Meningite tubercolare {G01}
A15.8	Altre forme di tubercolosi respiratoria, confermate batteriologicamente, istologicamente o da esami molecolari	A17.1	Tubercoloma meningeo {G07}
A15.9	Tubercolosi respiratoria non specificata, confermata batteriologicamente, istologicamente o da esami molecolari	A17.8	Altre forme di tubercolosi del sistema nervoso
A16.0	Tubercolosi del polmone, con esami batteriologici, istologici e molecolari negativi	A17.9	Tubercolosi del sistema nervoso non specificata {G99.8}
A16.1	Tubercolosi del polmone, esami batteriologici, istologici e molecolari non effettuati	A18.0	Tubercolosi delle ossa e delle articolazioni
		A18.1	Tubercolosi dell'apparato genitourinario
		A18.2	Linfoadenopatia periferica tubercolare
		A18.3	Tubercolosi dell'intestino, del peritoneo e dei linfonodi mesenterici
		A18.4	Tubercolosi della cute e del tessuto sottocutaneo
		A18.5	Tubercolosi dell'occhio
		A18.6	Tubercolosi dell'orecchio
		A18.7	Tubercolosi delle ghiandole surrenali {E35.1}
		A18.8	Tubercolosi di altri organi specificati
		A19.0	Tubercolosi miliare acuta limitata ad una singola sede specificata
		A19.1	Tubercolosi miliare acuta interessante sedi multiple

A19.2	Tubercolosi miliare acuta non specificata	J85.0	Gangrena e necrosi del polmone
A19.8	Altre tubercolosi miliari	J85.1	Ascesso del polmone con polmonite
A19.9	Tubercolosi miliare non specificata	J85.2	Ascesso del polmone senza polmonite
A31.0	Infezione polmonare da altri micobatteri	J85.3	Ascesso del mediastino
B48.5	Pneumocistosi {J17.2}	J86.0	Pitorace con fistola
B55.0	Leishmaniosi viscerale	J86.9	Pitorace senza fistola
B58.2	Meningoencefalite da toxoplasma {G05.2}	Z22.7	Tubercolosi latente

Diagnosi S63-3

A40.0	Sepsi da streptococco, gruppo A	A41.3	Sepsi da Haemophilus influenzae
A40.1	Sepsi da streptococco, gruppo B	A41.4	Sepsi da anaerobi
A40.2	Sepsi da streptococco, gruppo D, e enterococco	A41.51	Sepsi da Escherichia coli [E. coli]
A40.3	Sepsi da Streptococcus pneumoniae	A41.52	Sepsi da pseudomonas
A40.8	Altre forme di sepsi streptococcica	A41.58	Sepsi da altri microorganismi Gram-negativi
A40.9	Sepsi streptococcica non specificata	B02.0	Encefalite da zoster {G05.1}
A41.0	Sepsi da Stafilococco aureo	B02.1	Meningite da zoster {G02.0}
A41.1	Sepsi da altro stafilococco specificato	B02.3	Oftalmopatia da zoster
A41.2	Sepsi da stafilococco non specificato		

Diagnosi S63-4

U60.3	Categorie cliniche della malattia da HIV: Categoria C	U61.3	Numero di cellule T helper nella malattia da HIV: Categoria 3
-------	---	-------	---

ADRG S65

Altre affezioni su malattia da HIV

Diagnosi principale nella tabella S65-1

DRG S65Z

Altre affezioni su malattia da HIV

Diagnosi S65-1

A81.8	Altre infezioni del sistema nervoso centrale da virus atipici	D53.8	Altre anemie nutrizionali specificate
A81.9	Infezione, non specificata, del sistema nervoso centrale da virus non convenzionale	D53.9	Anemia nutrizionale non specificata
A85.0	Encefalite da enterovirus {G05.1}	D59.0	Anemia emolitica autoimmune da farmaci
A85.1	Encefalite da adenovirus {G05.1}	D59.1	Altre anemie emolitiche autoimmuni
A85.8	Altre encefaliti virali specificate	D59.2	Anemia emolitica non autoimmune da farmaci
A86	Encefalite virale non specificata	D59.4	Altre anemie emolitiche non autoimmuni
A88.8	Altre infezioni virali del sistema nervoso centrale specificate	D59.5	Emoglobinuria parossistica notturna [Marchiafava-Micheli]
A89	Infezione virale del sistema nervoso centrale non specificata	D59.6	Emoglobinuria dovuta ad emolisi da altre cause esterne
D50.0	Anemia da deficit di ferro secondaria a perdita di sangue (cronica)	D59.8	Altre anemie emolitiche acquisite
D50.1	Disfagia sideropenica	D59.9	Anemia emolitica acquisita non specificata
D50.8	Altre anemie da deficit di ferro	D60.0	Aplasia pura acquisita cronica della serie rossa
D50.9	Anemie da deficit di ferro non specificate	D60.1	Aplasia pura acquisita transitoria della serie rossa
D51.0	Anemia da deficit di vitamina B12 dovuta a deficit del fattore intrinseco	D60.8	Altre aplasie pure acquisite della serie rossa
D51.1	Anemia da deficit di vitamina B12 dovuta a malassorbimento selettivo di vitamina B12 con proteinuria	D60.9	Aplasia pura acquisita della serie rossa non specificata
D51.2	Deficit di transcobalamina II	D61.10	Anemia aplastica da citostatici
D51.3	Altra anemia da deficit alimentare di vitamina B12	D61.18	Altra anemia aplastica indotta da farmaci
D51.8	Altre anemie da deficit di vitamina B12	D61.19	Anemia aplastica indotta da farmaci, non specificata
D51.9	Anemia da deficit di vitamina B12 non specificata	D61.2	Anemia aplastica da altri agenti esterni
D52.0	Anemia da deficit alimentare di folati	D61.3	Anemia aplastica idiopatica
D52.1	Anemia da deficit di folati indotta da farmaci	D61.8	Altre anemie aplastiche specificate
D52.8	Altre anemie da deficit di folati	D61.9	Anemia aplastica non specificata
D52.9	Anemia da deficit di folati non specificata	D62	Anemia acuta post-emorragica
D53.0	Anemia da deficit proteico	D64.0	Anemia sideroblastica ereditaria
D53.1	Altre anemie megaloblastiche, non classificate altrove	D64.1	Anemia sideroblastica secondaria, da malattia
D53.2	Anemia da scorbutto	D64.2	Anemia sideroblastica secondaria, da farmaci e tossine
		D64.3	Altre anemie sideroblastiche
		D64.4	Anemia diseritropoietica congenita
		D64.8	Altre anemie specificate
		D64.9	Anemia non specificata
		D69.52	Trombocitopenia indotta da eparina di tipo I

D69.53	Trombocitopenia indotta da eparina di tipo II	D83.2	Immunodeficienza comune variabile con autoanticorpi contro i linfociti B o T
D69.57	Altra trombocitopenia secondaria, specificata come refrattaria alla trasfusione	D83.8	Altre immunodeficienze comuni variabili
D69.58	Altra trombocitopenia secondaria, non specificata come refrattaria alla trasfusione	D83.9	Immunodeficienza comune variabile non specificata
D69.59	Trombocitopenia secondaria, non specificata	D84.0	Difetto funzionale dell'antigene-1 linfocitico [LFA-1]
D69.60	Trombocitopenia non specificata, specificata come refrattaria alla trasfusione	D84.1	Difetti nel sistema del complemento
D69.61	Trombocitopenia non specificata, non specificata come refrattaria alla trasfusione	D84.8	Altre immunodeficienze specificate
D70.0	Agranulocitosi e neutropenia congenita	D84.9	Immunodeficienza non specificata
D70.10	Agranulocitosi indotta da farmaci: Fase critica meno di 4 giorni	D89.9	Disturbo del sistema immunitario, non specificato
D70.11	Agranulocitosi indotta da farmaci: Fase critica da 10 a meno di 20 giorni	E40	Kwashiorkor
D70.12	Agranulocitosi indotta da farmaci: Fase critica 20 e più giorni	E41	Marasma nutrizionale
D70.13	Agranulocitosi indotta da farmaci: Fase critica da 4 a meno di 7 giorni	E42	Marasma di Kwashiorkor
D70.14	Agranulocitosi indotta da farmaci: Fase critica da 7 a meno di 10 giorni	E43	Grave malnutrizione proteico-energetica non specificata
D70.18	Altre forme di agranulocitosi e neutropenia indotta da farmaci	E44.0	Malnutrizione proteico-energetica di grado moderato
D70.19	Agranulocitosi e neutropenia indotta da farmaci, non specificata	E44.1	Malnutrizione proteico-energetica di grado lieve
D70.3	Altra agranulocitosi	E45	Ritardo dello sviluppo conseguente a malnutrizione proteico-energetica
D70.5	Neutropenia ciclica	E46	Malnutrizione proteico-energetica non specificata
D70.6	Altra neutropenia	E50.0	Deficit di vitamina A con xerosi congiuntivale
D70.7	Neutropenia non specificata	E50.1	Deficit di vitamina A con macchie di Bitot e xerosi congiuntivale
D73.1	Ipersplenismo	E50.2	Deficit di vitamina A con xerosi corneale
D75.9	Malattia del sangue e degli organi ematopoietici non specificata	E50.3	Deficit di vitamina A con ulcera e xerosi corneale
D80.0	Ipgammaglobulinemia ereditaria	E50.4	Deficit di vitamina A con cheratomalacia
D80.1	Ipgammaglobulinemia non familiare	E50.5	Deficit di vitamina A con emeralopia
D80.2	Deficit selettivo di immunoglobuline A [IgA]	E50.6	Deficit di vitamina A con cicatrici xeroftalmiche della cornea
D80.3	Deficit selettivo di sottoclassi delle immunoglobuline G [IgG]	E50.7	Altre manifestazioni oculari da deficit di vitamina A
D80.4	Deficit selettivo di immunoglobuline M [IgM]	E50.8	Altre manifestazioni da deficit di vitamina A
D80.5	Immunodeficienza con aumento delle immunoglobuline M [IgM]	E50.9	Deficit di vitamina A non specificata
D80.6	Deficit anticorpale con immunoglobuline quasi normali o con iperimmunoglobulinemia	E51.1	Berberi
D80.7	Ipgammaglobulinemia transitoria dell'infanzia	E51.2	Encefalopatia di Wernicke
D80.8	Altre immunodeficienze dovute principalmente a deficit di produzione di anticorpi	E51.8	Altre manifestazioni da deficit di tiamina
D80.9	Immunodeficienza dovuta principalmente a deficit di produzione di anticorpi, non specificata	E51.9	Deficit di tiamina non specificata
D81.0	Immunodeficienza combinata grave [SCID] con disgenesia reticolare	E52	Deficit di niacina [pellagra]
D81.1	Immunodeficienza combinata grave [SCID] con numero basso di linfociti T e B	E53.0	Deficit di riboflavina
D81.2	Immunodeficienza combinata grave [SCID] con ridotto o normale numero di linfociti B	E53.1	Deficit di piridossina
D81.6	Deficit del complesso maggiore di istocompatibilità di classe I	E53.8	Deficit di altre vitamine specificate del complesso B
D81.7	Deficit del complesso maggiore di istocompatibilità di classe II	E53.9	Deficit di vitamina B non specificata
D81.8	Altre immunodeficienze combinate	E54	Deficit di acido ascorbico
D81.9	Immunodeficienza combinata non specificata	E55.0	Rachitismo attivo
D82.2	Immunodeficienza con nanismo micromelico	E55.9	Deficit di vitamina D non specificata
D82.3	Immunodeficienza da difetto ereditario di risposta al virus di Epstein-Barr	E56.0	Deficit di vitamina E
D82.4	Sindrome da iperimmunoglobulina E [IgE]	E56.1	Deficit di vitamina K
D82.8	Immunodeficienza associata ad altri difetti maggiori specificati	E56.8	Deficit di altre vitamine
D82.9	Immunodeficienza associata a difetto maggiore non specificato	E56.9	Deficit vitaminico non specificato
D83.0	Immunodeficienza comune variabile con prevalente difetto quantitativo e funzionale dei linfociti B	E58	Deficit alimentare di calcio
D83.1	Immunodeficienza comune variabile con prevalenti difetti dei linfociti T immunoregolatori	E59	Deficit alimentare di selenio
		E60	Deficit alimentare di zinco
		E61.0	Deficit di rame
		E61.1	Deficit di ferro
		E61.2	Deficit di magnesio
		E61.3	Deficit di manganese
		E61.4	Deficit di cromo
		E61.5	Deficit di molibdeno
		E61.6	Deficit di vanadio
		E61.7	Deficit di molteplici elementi nutritivi
		E61.8	Deficit di altri specificati elementi nutritivi
		E61.9	Deficit di elementi nutritivi non specificati
		E63.0	Deficit di acidi grassi essenziali [EFA]
		E63.1	Dieta non equilibrata nei suoi costituenti
		E63.8	Altri deficit nutrizionali specificati
		E63.9	Deficit nutritivo non specificato
		E86	Iповolemia
		E88.1	Lipodistrofia non classificata altrove
		E88.9	Disturbo metabolico non specificato
		F03	Demenza non specificata
		F05.1	Delirio sovrapposto a demenza

F06.8	Altri disturbi mentali organici dovuti a lesione o disfunzione cerebrale o a malattia somatica	I23.1	Difetto settale interatriale come complicanza in atto susseguente ad infarto miocardico acuto
F06.9	Disturbo mentale organico non specificato dovuto a lesione, disfunzione cerebrale e a malattia somatica	I23.2	Difetto settale interventricolare come complicanza in atto susseguente ad infarto miocardico acuto
F07.9	Disturbo organico della personalità e del comportamento non specificato a seguito di malattia, lesione o disturbo funzionale cerebrali	I23.3	Rottura della parete cardiaca senza emopericardio come complicanza in atto susseguente ad infarto miocardico acuto
F09	Disturbi psichici organici o sintomatici non specificati	I23.4	Rottura delle corde tendinee come complicanza in atto susseguente ad infarto miocardico acuto
F29	Psicosi non organica non specificata	I23.5	Rottura del muscolo papillare come complicanza in atto susseguente ad infarto miocardico acuto
F30.0	Ipomania	I23.6	Trombosi dell'atrio, dell'orecchietta dell'atrio e del ventricolo come complicanza in atto susseguente ad infarto miocardico acuto
F30.1	Mania senza sintomi psicotici	I23.8	Altre complicanze in atto susseguenti ad infarto miocardico acuto
F30.2	Mania con sintomi psicotici	I24.0	Trombosi coronarica non esitante in infarto miocardico
F30.9	Episodio maniaco non specificato	I24.1	Sindrome post-infarto miocardico
G04.2	Meningoencefalite e meningomielite batteriche, non classificate altrove	I24.8	Altre forme di cardiopatia ischemica acuta
G04.8	Altre encefaliti, mieliti ed encefalomieliti	I24.9	Cardiopatia ischemica acuta non specificata
G04.9	Encefalite, mielite ed encefalomielite non precisate	I25.0	Malattia cardiovascolare aterosclerotica, così descritta
G37.9	Malattia demielinizante del sistema nervoso centrale non specificata	I25.10	Cardiopatia aterosclerotica: Senza stenosi emodinamicamente rilevanti
G44.8	Altre sindromi cefalalgiche specificate	I25.11	Cardiopatia aterosclerotica: Malattia di un vaso
G60.9	Neuropatia ereditaria e idiopatica non specificata	I25.12	Cardiopatia aterosclerotica: Malattia di due vasi
G61.0	Sindrome di Guillain-Barré	I25.13	Cardiopatia aterosclerotica: Malattia di tre vasi
G61.8	Altre polineuropatie infiammatorie	I25.14	Cardiopatia aterosclerotica: Stenosi del tronco comune sinistro
G61.9	Polineuropatia infiammatoria non specificata	I25.15	Malattia cardiovascolare: con bypass stenosanti
G62.80	Polineuropatia del paziente critico	I25.16	Malattia cardiovascolare: con stents stenosanti
G62.88	Altre polineuropatie specificate	I25.19	Malattia cardiovascolare: non specificata
G62.9	Polineuropatia non specificata	I25.20	Infarto miocardico pregresso: Risalente a 29 giorni fino a meno di 4 mesi prima
G93.3	Sindrome di affaticamento cronico [Chronic fatigue syndrome]	I25.21	Infarto miocardico pregresso: Risalente a 4 mesi fino a meno di 1 anno prima
G93.4	Encefalopatia non specificata	I25.22	Infarto miocardico pregresso: almeno 1 anno antecedente
G93.9	Disturbo dell'encefalo non specificato	I25.29	Infarto miocardico pregresso: Non specificato
G95.2	Compressione midollare non specificata	I25.3	Aneurisma (della parete) del cuore
G95.9	Malattia del midollo spinale non specificata	I25.4	Aneurisma di arteria coronaria
G96.9	Disturbo del sistema nervoso centrale non specificato	I25.5	Cardiomiopatia ischemica
G98	Altri disturbi del sistema nervoso non classificati altrove	I25.6	Ischemia miocardica silente
H30.0	Infiammazione corioretinica focale	I25.8	Altre forme di cardiopatia ischemica cronica
H30.1	Infiammazione corioretinica diffusa	I25.9	Cardiopatia ischemica cronica non specificata
H30.9	Infiammazione corioretinica non specificata	J32.9	Sinusite cronica non specificata
H35.0	Retinopatia non proliferativa [background] e alterazioni vascolari retiniche	J84.8	Altre malattie polmonari interstiziali specificate
H54.0	Cecità binoculare	K11.9	Malattia delle ghiandole salivari, non specificata
H54.1	Deficit visivo grave, binoculare	K12.0	Afte orali ricorrenti
H54.2	Deficit visivo moderato, binoculare	K13.0	Malattie delle labbra
H54.3	Deficit visivo lieve o inesistente, binoculare	K13.2	Leucoplachia ed altre alterazioni dell'epitelio orale, inclusa la lingua
H54.4	Cecità mon oculare	K13.3	Tricoleucoplachia
H54.5	Deficit visivo grave, mon oculare	K22.1	Ulcera dell'esofago
H54.6	Deficit visivo moderato, mon oculare	K29.4	Gastrite atrofica cronica
H54.9	Deficit visivo non specificato (binoculare)	K29.5	Gastrite cronica non specificata
I20.0	Angina instabile	K29.7	Gastrite non specificata
I20.1	Angina pectoris con spasmo documentato	K29.9	Gastroduodenite non specificata
I20.8	Altre forme di angina pectoris	K52.0	Gastroenterite e colite da radiazioni
I20.9	Angina pectoris non specificata	K52.1	Gastroenterite e colite tossiche
I21.0	Infarto miocardico acuto transmurale della parete anteriore	K52.2	Gastroenterite e colite allergiche e alimentari
I21.1	Infarto miocardico acuto transmurale della parete inferiore	K52.30	Pancolite indeterminata
I21.2	Infarto miocardico acuto transmurale di altre sedi	K52.31	Colite sinistra indeterminata
I21.3	Infarto miocardico acuto transmurale di sede non specificata	K52.32	Colite rettosigmoidea indeterminata
I21.4	Infarto miocardico acuto subendocardico	K52.38	Altra colite indeterminata
I21.9	Infarto miocardico acuto non specificato	K52.8	Altre gastroenteriti e coliti non infettive specificate
I22.0	Infarto miocardico recidivante della parete anteriore	K52.9	Gastroenterite e colite non infettive, non specificate
I22.1	Infarto miocardico recidivante della parete inferiore	K85.00	Pancreatite acuta idiopatica: senza menzione di complicazioni d'organo
I22.8	Infarto miocardico recidivante di altre sedi		
I22.9	Infarto miocardico recidivante di sede non specificata		
I23.0	Emopericardio come complicanza in atto susseguente ad infarto miocardico acuto		

K85.01	Pancreatite acuta idiopatica: con complicanze d'organo	M00.23	Altre artriti e poliartriti streptococciche: Avambraccio
K85.10	Pancreatite acuta biliare: senza menzione di complicazioni d'organo	M00.24	Altre artriti e poliartriti streptococciche: Mano
K85.11	Pancreatite acuta biliare: con complicanze d'organo	M00.25	Altre artriti e poliartriti streptococciche: Coscia
K85.20	Pancreatite acuta indotta da alcol: senza menzione di complicazioni d'organo	M00.26	Altre artriti e poliartriti streptococciche: Gamba
K85.21	Pancreatite acuta indotta da alcol: con complicanze d'organo	M00.27	Altre artriti e poliartriti streptococciche: Caviglia e piede
K85.21	Pancreatite acuta indotta da alcol: con complicanze d'organo	M00.28	Altre artriti e poliartriti streptococciche: Altro
K85.30	Pancreatite acuta indotta da farmaci: senza menzione di complicazioni d'organo	M00.29	Altre artriti e poliartriti streptococciche: Localizzazione non precisata
K85.31	Pancreatite acuta indotta da farmaci: con complicanze d'organo	M00.90	Artrite piogenica non specificata: Localizzazioni multiple
K85.80	Altra forma di pancreatite acuta: senza menzione di complicazioni d'organo	M00.91	Artrite piogenica non specificata: Area spalla
K85.81	Altra forma di pancreatite acuta: con complicanze d'organo	M00.92	Artrite piogenica non specificata: Braccio
K85.90	Pancreatite acuta non specificata: senza menzione di complicazioni d'organo	M00.93	Artrite piogenica non specificata: Avambraccio
K85.91	Pancreatite acuta non specificata: con complicanze d'organo	M00.94	Artrite piogenica non specificata: Mano
K90.9	Malassorbimento intestinale non specificato	M00.95	Artrite piogenica non specificata: Coscia
L03.10	Cellulite dell'arto superiore	M00.96	Artrite piogenica non specificata: Gamba
L03.11	Cellulite dell'arto inferiore	M00.97	Artrite piogenica non specificata: Caviglia e piede
L03.2	Cellulite flemmonosa del viso	M00.98	Artrite piogenica non specificata: Altro
L03.3	Cellulite flemmonosa del tronco	M00.99	Artrite piogenica non specificata: Localizzazione non precisata
L03.8	Cellulite flemmonosa di altre sedi	M13.90	Artrite non specificata: Localizzazioni multiple
L03.9	Cellulite flemmonosa non specificata	M13.91	Artrite non specificata: Area spalla
L04.0	Linfadenite acuta del viso, della testa e del collo	M13.92	Artrite non specificata: Braccio
L04.1	Linfadenite acuta del tronco	M13.93	Artrite non specificata: Avambraccio
L04.2	Linfadenite acuta dell'arto superiore	M13.94	Artrite non specificata: Mano
L04.3	Linfadenite acuta dell'arto inferiore	M13.95	Artrite non specificata: Coscia
L04.8	Linfadenite acuta di altre parti del corpo	M13.96	Artrite non specificata: Gamba
L04.9	Linfadenite acuta non specificata	M13.97	Artrite non specificata: Caviglia e piede
L27.0	Eruzione cutanea generalizzata causata da farmaci e medicinali	M13.98	Artrite non specificata: Altro
L27.1	Eruzione cutanea localizzata causata da farmaci e medicinali	M13.99	Artrite non specificata: Localizzazione non precisata
L97	Ulcera dell'arto inferiore non classificata altrove	M54.10	Radicolopatia: Localizzazioni multiple della colonna vertebrale
L98.3	Cellulite con eosinofilia [Wells]	M54.11	Radicolopatia: Zona occipito-atlanto-assiale
L98.9	Disturbo della cute e del tessuto sottocutaneo, non specificato	M54.19	Radicolopatia: Zona non precisata
M00.00	Artrite e poliartrite stafilococcica: Localizzazioni multiple	M79.20	Nevralgia e nevrite non specificate: Localizzazioni multiple
M00.01	Artrite e poliartrite stafilococcica: Area spalla	M79.21	Nevralgia e nevrite non specificate: Area spalla
M00.02	Artrite e poliartrite stafilococcica: Braccio	M79.22	Nevralgia e nevrite non specificate: Braccio
M00.03	Artrite e poliartrite stafilococcica: Avambraccio	M79.23	Nevralgia e nevrite non specificate: Avambraccio
M00.04	Artrite e poliartrite stafilococcica: Mano	M79.24	Nevralgia e nevrite non specificate: Mano
M00.05	Artrite e poliartrite stafilococcica: Coscia	M79.25	Nevralgia e nevrite non specificate: Coscia
M00.06	Artrite e poliartrite stafilococcica: Gamba	M79.26	Nevralgia e nevrite non specificate: Gamba
M00.07	Artrite e poliartrite stafilococcica: Caviglia e piede	M79.27	Nevralgia e nevrite non specificate: Caviglia e piede
M00.08	Artrite e poliartrite stafilococcica: Altro	M79.28	Nevralgia e nevrite non specificate: Altro
M00.09	Artrite e poliartrite stafilococcica: Localizzazione non precisata	M79.29	Nevralgia e nevrite non specificate: Localizzazione non precisata
M00.10	Artrite e poliartrite pneumococcica: Localizzazioni multiple	M80.40	Osteoporosi indotta da farmaci con frattura patologica: Localizzazioni multiple
M00.11	Artrite e poliartrite pneumococcica: Area spalla	M80.41	Osteoporosi indotta da farmaci con frattura patologica: Area spalla
M00.12	Artrite e poliartrite pneumococcica: Braccio	M80.42	Osteoporosi indotta da farmaci con frattura patologica: Braccio
M00.13	Artrite e poliartrite pneumococcica: Avambraccio	M80.43	Osteoporosi indotta da farmaci con frattura patologica: Avambraccio
M00.14	Artrite e poliartrite pneumococcica: Mano	M80.44	Osteoporosi indotta da farmaci con frattura patologica: Mano
M00.15	Artrite e poliartrite pneumococcica: Coscia	M80.45	Osteoporosi indotta da farmaci con frattura patologica: Coscia
M00.16	Artrite e poliartrite pneumococcica: Gamba	M80.46	Osteoporosi indotta da farmaci con frattura patologica: Gamba
M00.17	Artrite e poliartrite pneumococcica: Caviglia e piede	M80.47	Osteoporosi indotta da farmaci con frattura patologica: Caviglia e piede
M00.18	Artrite e poliartrite pneumococcica: Altro	M80.48	Osteoporosi indotta da farmaci con frattura patologica: Altro
M00.19	Artrite e poliartrite pneumococcica: Localizzazione non precisata	M80.49	Osteoporosi indotta da farmaci con frattura patologica: Localizzazione non precisata
M00.20	Altre artriti e poliartriti streptococciche: Localizzazioni multiple	M83.50	Altra osteomalacia farmacoindotta dell'adulto: Localizzazioni multiple
M00.21	Altre artriti e poliartriti streptococciche: Area spalla		
M00.22	Altre artriti e poliartriti streptococciche: Braccio		

M83.51	Altra osteomalacia farmacoindotta dell'adulto: Area spalla	N03.8	Sindrome nefritica cronica: altre modifiche morfologiche
M83.52	Altra osteomalacia farmacoindotta dell'adulto: Braccio	N03.9	Sindrome nefritica cronica: Tipo di modifica morfologica non specificata
M83.53	Altra osteomalacia farmacoindotta dell'adulto: Avambraccio	N04.0	Sindrome nefrosica: Lesione glomerulare minima
M83.54	Altra osteomalacia farmacoindotta dell'adulto: Mano	N04.1	Sindrome nefrosica: lesione glomerulare focale e segmentale
M83.55	Altra osteomalacia farmacoindotta dell'adulto: Coscia	N04.2	Sindrome nefrosica: glomerulonefrite diffusa membranosa
M83.56	Altra osteomalacia farmacoindotta dell'adulto: Gamba	N04.3	Sindrome nefrosica: glomerulonefrite mesangioproliferativa diffusa
M83.57	Altra osteomalacia farmacoindotta dell'adulto: Caviglia e piede	N04.4	Sindrome nefrosica: glomerulonefrite endocapillare-proliferativa diffusa
M83.58	Altra osteomalacia farmacoindotta dell'adulto: Altro	N04.5	Sindrome nefrosica: glomerulonefrite diffusa mesangiocapillare
M83.59	Altra osteomalacia farmacoindotta dell'adulto: Localizzazione non precisata	N04.6	Sindrome nefrosica: malattia da depositi densi
N00.0	Sindrome nefritica acuta: Lesione glomerulare minima	N04.7	Sindrome nefrosica: Glomerulonefrite con formazione a mezzaluna
N00.1	Sindrome nefritica acuta: lesione glomerulare focale e segmentale	N04.8	Sindrome nefrosica: altre modifiche morfologiche
N00.2	Sindrome nefritica acuta: glomerulonefrite diffusa membranosa	N04.9	Sindrome nefrosica: Tipo di modifica morfologica non specificata
N00.3	Sindrome nefritica acuta: glomerulonefrite mesangioproliferativa diffusa	N05.0	Sindrome nefritica non specificata: Lesione glomerulare minima
N00.4	Sindrome nefritica acuta: glomerulonefrite endocapillare-proliferativa diffusa	N05.1	Sindrome nefritica non specificata: lesione glomerulare focale e segmentale
N00.5	Sindrome nefritica acuta: glomerulonefrite diffusa mesangiocapillare	N05.2	Sindrome nefritica non specificata: glomerulonefrite diffusa membranosa
N00.6	Sindrome nefritica acuta: malattia da depositi densi	N05.3	Sindrome nefritica non specificata: glomerulonefrite mesangioproliferativa diffusa
N00.7	Sindrome nefritica acuta: Glomerulonefrite con formazione a mezzaluna	N05.4	Sindrome nefritica non specificata: glomerulonefrite endocapillare-proliferativa diffusa
N00.8	Sindrome nefritica acuta: altre modifiche morfologiche	N05.5	Sindrome nefritica non specificata: glomerulonefrite diffusa mesangiocapillare
N00.9	Sindrome nefritica acuta: Tipo di modifica morfologica non specificata	N05.6	Sindrome nefritica non specificata: malattia da depositi densi
N01.0	Sindrome nefritica rapidamente progressiva: Lesione glomerulare minima	N05.7	Sindrome nefritica non specificata: Glomerulonefrite con formazione a mezzaluna
N01.1	Sindrome nefritica rapidamente progressiva: lesione glomerulare focale e segmentale	N05.8	Sindrome nefritica non specificata: altre modifiche morfologiche
N01.2	Sindrome nefritica rapidamente progressiva: glomerulonefrite diffusa membranosa	N05.9	Sindrome nefritica non specificata: Tipo di modifica morfologica non specificata
N01.3	Sindrome nefritica rapidamente progressiva: glomerulonefrite mesangioproliferativa diffusa	N14.0	Nefropatia da analgesico
N01.4	Sindrome nefritica rapidamente progressiva: glomerulonefrite endocapillare-proliferativa diffusa	N14.1	Nefropatia indotta da altri farmaci, medicinali e sostanze biologiche
N01.5	Sindrome nefritica rapidamente progressiva: glomerulonefrite diffusa mesangiocapillare	N14.2	Nefropatia indotta da farmaci, medicinali e sostanze biologiche non specificate
N01.6	Sindrome nefritica rapidamente progressiva: malattia da depositi densi	N14.3	Nefropatia indotta da metalli pesanti
N01.7	Sindrome nefritica rapidamente progressiva: Glomerulonefrite con formazione a mezzaluna	N14.4	Nefropatia tossica non classificata altrove
N01.8	Sindrome nefritica rapidamente progressiva: altre modifiche morfologiche	N15.0	Nefropatia dei Balcani
N01.9	Sindrome nefritica rapidamente progressiva: Tipo di modifica morfologica non specificata	N15.8	Altre malattie renali tubulo-interstiziali specificate
N03.0	Sindrome nefritica cronica: Lesione glomerulare minima	N15.9	Malattia renale tubulo-interstiziale non specificata
N03.1	Sindrome nefritica cronica: lesione glomerulare focale e segmentale	N28.9	Disturbi del rene e dell'uretere non specificati
N03.2	Sindrome nefritica cronica: glomerulonefrite diffusa membranosa	R06.0	Dispnea
N03.3	Sindrome nefritica cronica: glomerulonefrite mesangioproliferativa diffusa	R06.4	Iperventilazione
N03.4	Sindrome nefritica cronica: glomerulonefrite endocapillare-proliferativa diffusa	R06.88	Altre e non specificate anomalie respiratorie
N03.5	Sindrome nefritica cronica: glomerulonefrite diffusa mesangiocapillare	R16.0	Epatomegalia non classificata altrove
N03.6	Sindrome nefritica cronica: malattia da depositi densi	R16.1	Splenomegalia non classificata altrove
N03.7	Sindrome nefritica cronica: Glomerulonefrite con formazione a mezzaluna	R21	Rash ed altre eruzioni cutanee non specifiche
		R50.2	Febbre indotta da farmaci
		R50.80	Febbre di origine sconosciuta
		R50.88	Altra febbre specificata
		R50.9	Febbre non specificata
		R51	Cefalea
		R53	Malesse ed affaticamento
		R59.0	Adenomegalia localizzata
		R59.1	Adenomegalia generalizzata
		R59.9	Adenomegalia non specificata
		R61.0	Iperidrosi localizzata
		R61.1	Iperidrosi generalizzata
		R61.9	Iperidrosi non specificata
		R62.0	Ritardo di tappa fondamentale dello sviluppo

R62.8	Altre forme di ritardo dello sviluppo fisiologico normale	Z29.1	Immunoterapia profilattica
R62.9	Ritardo dello sviluppo fisiologico normale non specificato	Z29.20	Chemioterapia profilattica locale
R63.4	Perdita di peso anormale	Z29.21	Chemioterapia profilattica sistemica
R64	Cachessia	Z29.22	Profilassi pre-esposizione HIV
		Z29.28	Altra chemioterapia profilattica
		Z29.8	Altre misure profilattiche specificate

MDC 18B

Malattie infettive e parassitarie

18B

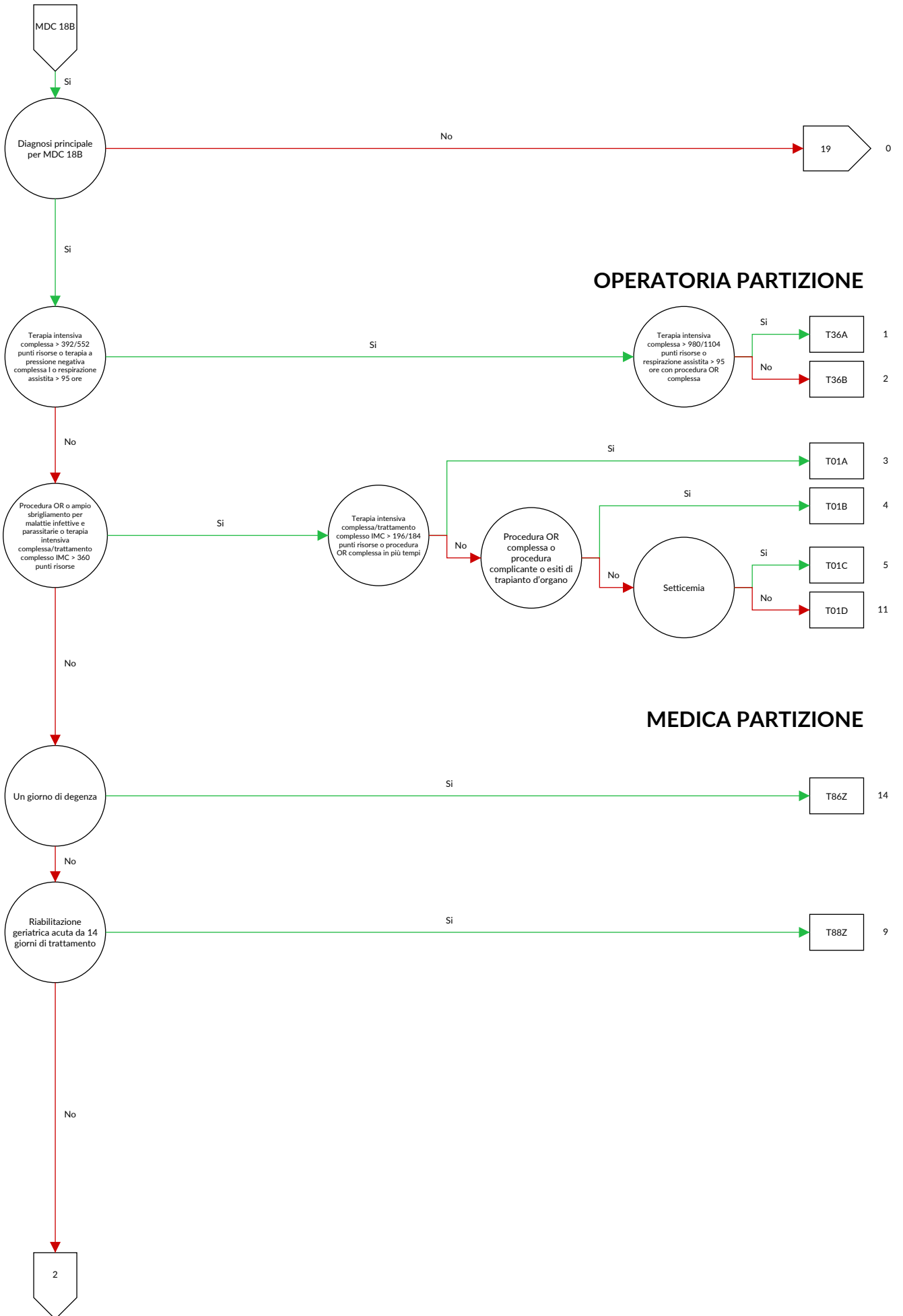

OPERATORIA PARTIZIONE

MEDICA PARTIZIONE

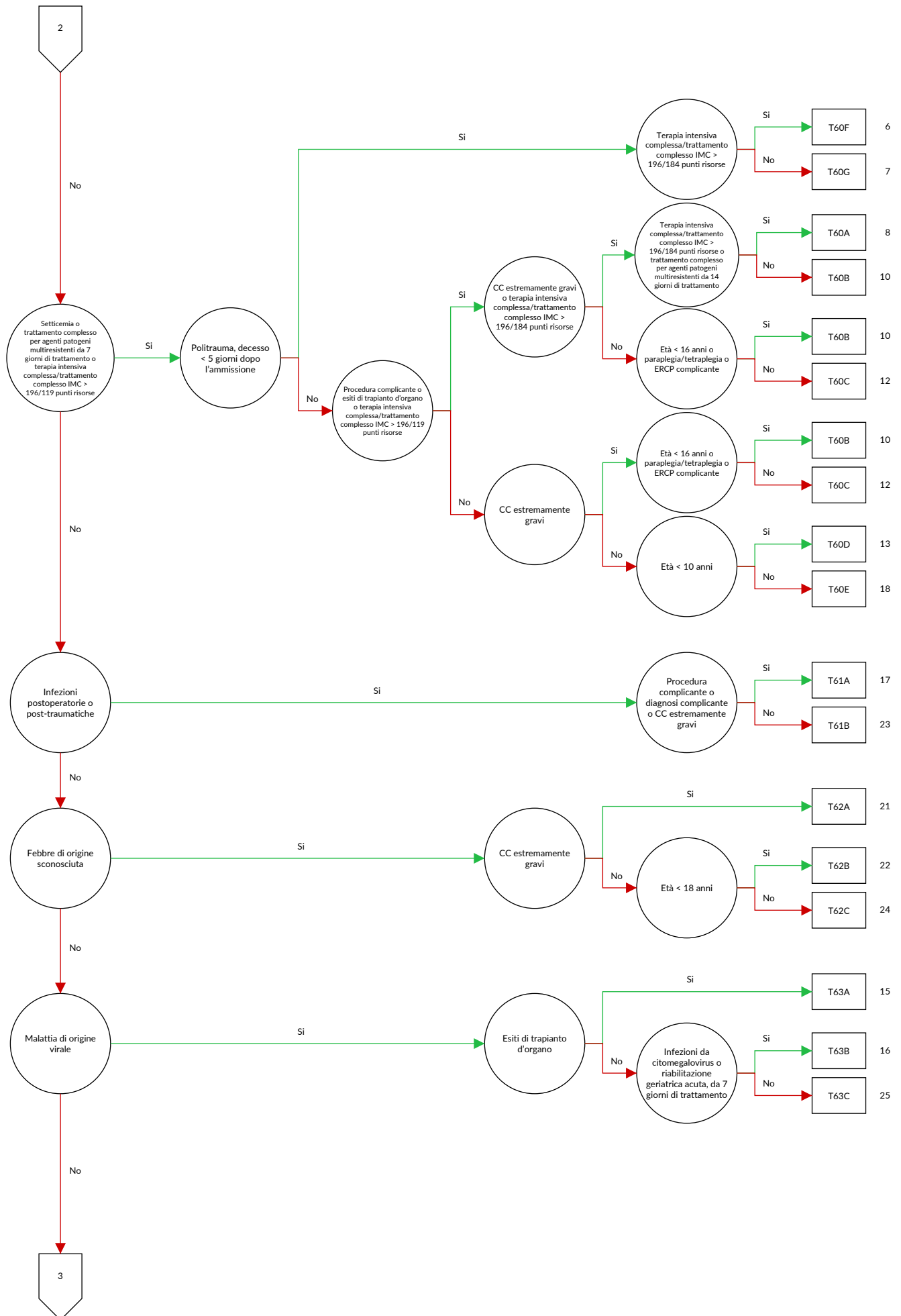

18B

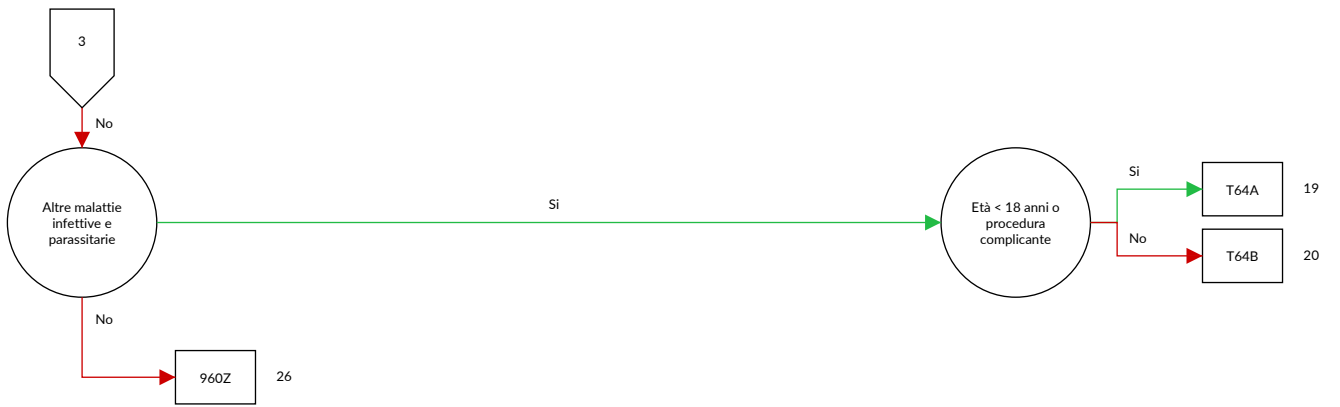

logica decisionale MDC 18B Malattie infettive e parassitarie

Diagnosi principale nella tabella MDC18B-0 o MDC è uguale 18B e terapia intensiva complessa > 392 / 552 punti risorse

Diagnosi MDC18B-0

A01.0	Febbre tifoide	A32.8	Altre forme di listeriosi
A01.1	Paratifo A	A32.9	Listeriosi non specificata
A01.2	Paratifo B	A35	Altre forme di tetano
A01.3	Paratifo C	A36.8	Altre forme di difterite
A01.4	Paratifo non specificato	A36.9	Difterite non specificata
A02.1	Sepsi da salmonella	A38	Scarlattina
A02.2	Infezioni localizzate da salmonella	A39.1	Sindrome di Waterhouse-Friderichsen {E35.1}
A02.8	Altre infezioni da salmonella, specificate	A39.2	Meningococcemia acuta
A02.9	Infezione da salmonella, non specificata	A39.3	Meningococcemia cronica
A05.1	Botulismo	A39.4	Meningococcemia non specificata
A06.3	Ameboma dell'intestino	A39.8	Altre infezioni meningococciche
A06.8	Infezione amebica di altre sedi	A39.9	Infezione meningococcica non specificata
A06.9	Amebiasi non specificata	A40.0	Sepsi da streptococco, gruppo A
A20.0	Peste bubbonica	A40.1	Sepsi da streptococco, gruppo B
A20.1	Peste cellulocutanea	A40.2	Sepsi da streptococco, gruppo D, e enterococco
A20.7	Peste setticemica	A40.3	Sepsi da Streptococcus pneumoniae
A20.8	Altre forme di peste	A40.8	Altre forme di sepsi streptococcica
A20.9	Peste non specificata	A40.9	Sepsi streptococcica non specificata
A21.0	Tularemia ulceroghiandolare	A41.0	Sepsi da Stafilococco aureo
A21.1	Tularemia oculoghiandolare	A41.1	Sepsi da altro stafilococco specificato
A21.7	Tularemia generalizzata	A41.2	Sepsi da stafilococco non specificato
A21.8	Altre forme di tularemia	A41.3	Sepsi da Haemophilus influenzae
A21.9	Tularemia non specificata	A41.4	Sepsi da anaerobi
A22.7	Sepsi carbonchiosa	A41.51	Sepsi da Escherichia coli [E. coli]
A22.8	Altre forme di carbonchio	A41.52	Sepsi da pseudomonas
A22.9	Carbonchio non specificato	A41.58	Sepsi da altri microorganismi Gram-negativi
A23.0	Brucellosi da Brucella melitensis	A41.8	Altre forme di sepsi specificata
A23.1	Brucellosi da Brucella abortus	A41.9	Sepsi non specificata
A23.2	Brucellosi da Brucella suis	A42.7	Sepsi actinomicotica
A23.3	Brucellosi da Brucella canis	A42.8	Altre forme di actinomicosi
A23.8	Altre brucellosi	A42.9	Actinomicosi non specificata
A23.9	Brucellosi non specificata	A43.8	Altre forme di nocardiosi
A24.0	Morva	A43.9	Nocardiosi non specificata
A24.1	Melioidosi acuta e fulminante	A44.0	Bartonellosi sistemica
A24.2	Melioidosi subacuta e cronica	A44.1	Bartonellosi cutanea e mucocutanea
A24.3	Altre forme di melioidosi	A44.8	Altre forme di bartonellosi
A24.4	Melioidosi non specificata	A44.9	Bartonellosi non specificata
A25.0	Febbre spirillare	A48.0	Gangrena gassosa
A25.1	Febbre streptobacillare da morso di ratto	A48.3	Sindrome da shock tossico
A25.9	Febbre da morso di ratto non specificata	A48.4	Febbre purpurica brasiliana
A26.0	Erisipeloide cutaneo	A48.8	Altre malattie batteriche specificate
A26.7	Sepsi da Erysipelothrix	A49.0	Infezione stafilococcica di sede non specificata
A26.8	Altre forme di erisipeloide	A49.1	Infezione streptococcica e enterococcica di sede non specificata
A26.9	Erisipeloide non specificato		
A27.0	Leptospirosi itteroemorragica [malattia di Weil]	A49.2	Infezione da Haemophilus influenzae di sede non specificata
A27.9	Leptospirosi non specificata		
A28.0	Pasteurellosi	A49.3	Infezione da Mycoplasma di sede non specificata
A28.2	Yersinosi extraintestinale	A49.8	Altre infezioni batteriche di sede non specificata
A28.8	Altre malattie batteriche trasmesse da animali specificate, non classificate altrove	A49.9	Infezione batterica non specificata
A28.9	Malattia batterica trasmessa da animali, non specificata	A50.0	Sifilide congenita precoce sintomatica
A30.0	Lebbra indeterminata	A50.1	Sifilide congenita precoce, latente
A30.1	Lebbra tubercoloide	A50.2	Sifilide congenita precoce non specificata
A30.2	Lebbra tubercoloide borderline atipica	A50.5	Altre forme di sifilide congenita tardiva sintomatica
A30.3	Lebbra borderline atipica	A50.6	Sifilide congenita tardiva, latente
A30.4	Lebbra lepromatosa borderline	A50.7	Sifilide congenita tardiva non specificata
A30.5	Lebbra lepromatosa	A50.9	Sifilide congenita non specificata
A30.8	Altre forme di lebbra	A51.2	Sifilide primaria di altre sedi
A30.9	Lebbra non specificata	A51.4	Altre forme di sifilide secondaria
A31.80	Micobatteriosi atipica disseminata	A51.5	Sifilide precoce, latente
A31.88	Altre infezioni micobatteriche	A51.9	Sifilide precoce non specificata
A31.9	Infezione micobatterica non specificata	A52.7	Altre forme di sifilide tardiva sintomatica
A32.0	Listeriosi cutanea	A52.8	Sifilide tardiva latente
A32.7	Sepsi da Listeria	A52.9	Sifilide tardiva non specificata
		A53.0	Sifilide latente, non specificata come precoce o tardiva

A53.9	Sifilide non specificata	B00.7	Malattia erpetica disseminata
A54.8	Altre infezioni gonococciche	B00.8	Altra forma di infezione erpetica
A54.9	Infezione gonococcica non specificata	B01.8	Varicella con altre complicanze
A59.8	Tricomoniassi di altre sedi	B01.9	Varicella senza complicanza
A59.9	Tricomoniassi non specificata	B02.7	Zoster generalizzato
A65	Sifilide non venerea	B02.8	Zoster con altre complicanze
A66.7	Altre manifestazioni da framboesia	B03	Vaiolo
A66.8	Framboesia latente	B04	Vaiolo delle scimmie
A66.9	Framboesia non specificata	B05.4	Morbillo con complicanze intestinali
A67.2	Lesioni tardive da pinta	B05.8	Morbillo con altre complicanze
A67.9	Pinta non specificata	B05.9	Morbillo senza complicanza
A68.0	Febbre ricorrente da pidocchi	B06.8	Rosolia con altre complicanze
A68.1	Febbre ricorrente da zecche	B06.9	Rosolia senza complicanza
A68.9	Febbre ricorrente non specificata	B08.0	Altre infezioni da Orthopoxvirus
A69.2	Malattia di Lyme	B08.2	Esantema critico [sesta malattia]
A69.8	Altre Spirochetosi specificate	B08.3	Megaloeritema infettivo [quinta malattia]
A69.9	Spirochetosi non specificata	B08.4	Stomatite vescicolare da enterovirus con esantema
A74.8	Altre malattie da Chlamydiae specificate	B08.8	Altre infezioni virali specificate caratterizzate da lesioni della cute e delle membrane mucose
A74.9	Infezione da Chlamydiae non specificata		Infezione virale non specificata caratterizzata da lesioni della cute e delle membrane mucose
A75.0	Tifo esantematico da pidocchi da Rickettsia prowazekii	B09	
A75.1	Tifo ricorrente [malattia di Brill]	B25.1	Epatite da cytomegalovirus {K77.0}
A75.2	Tifo esantematico da Rickettsia typhi	B25.2	Pancreatite da cytomegalovirus {K87.1}
A75.3	Tifo esantematico da Rickettsia tsutsugamushi	B25.80	Infezione dell'apparato digerente da cytomegalovirus
A75.9	Tifo esantematico non specificato	B25.88	Altre malattie da cytomegalovirus
A77.0	Febbre maculosa da Rickettsia rickettsii	B25.9	Malattia da cytomegalovirus non specificata
A77.1	Febbre maculosa da Rickettsia conorii	B26.8	Parotite epidemica con altre complicanze
A77.2	Febbre maculosa da Rickettsia siberica	B26.9	Parotite epidemica senza complicanze
A77.3	Febbre maculosa da Rickettsia australis	B27.0	Mononucleosi gamma-erpetica
A77.8	Altre febbri maculose	B27.1	Mononucleosi da cytomegalovirus
A77.9	Febbre maculosa non specificata	B27.8	Altra mononucleosi infettiva
A78	Febbre Q	B27.9	Mononucleosi infettiva non specificata
A79.0	Febbre delle trincee	B33.1	Malattia di Ross-River
A79.1	Rickettsialpox da Rickettsia akari	B33.3	Infezioni da retrovirus, non classificate altrove
A79.8	Altre rickettsiosi specificate	B33.4	Sindrome (cardio)-polmonare da hantavirus [HPS] [HCPS] {J17.1}
A79.9	Rickettsiosi non specificata		Altre malattie virali specificate
A80.4	Poliomielite acuta non paralitica	B33.8	
A92.0	Malattia da virus Chikungunya	B34.0	Infezione da adenovirus, sede non specificata
A92.1	Febbre O'nyong-nyong	B34.1	Infezione da enterovirus, sede non specificata
A92.3	Infezione da virus West Nile	B34.2	Infezione da coronavirus, sede non specificata
A92.4	Febbre della valle del Rift	B34.3	Infezione da parvovirus, sede non specificata
A92.5	Malattia da virus Zika	B34.4	Infezione da papovavirus, sede non specificata
A92.8	Altre febbri virali specificate trasmesse da zanzare	B34.8	Altre infezioni virali di sede non specificata
A92.9	Febbre virale non specificata trasmessa da zanzare	B34.9	Infezione virale non specificata
A93.0	Malattia da virus Oropouche	B37.7	Sepsi da candida
A93.1	Febbre da mosca della sabbia	B37.88	Candidosi di altre sedi
A93.2	Febbre da zecche del Colorado	B37.9	Candidosi non specificata
A93.8	Altre malattie virali specificate trasmesse da artropodi	B38.7	Coccidioidomicosi disseminata
A94	Malattia virale trasmessa da artropodi non specificata	B38.8	Altre forme di coccidioidomicosi
A95.0	Febbre gialla silvestre	B38.9	Coccidioidomicosi non specificata
A95.1	Febbre gialla urbana	B39.3	Istoplasmosi disseminata da Histoplasma capsulatum
A95.9	Febbre gialla non specificata	B39.4	Istoplasmosi da Histoplasma capsulatum non specificata
A96.0	Febbre emorragica da virus Junin	B39.5	Istoplasmosi da Histoplasma duboisi
A96.1	Febbre emorragica da virus Machupo	B39.9	Istoplasmosi non specificata
A96.2	Febbre di Lassa	B40.3	Blastomicosi cutanea
A96.8	Altre febbri emorragiche da arenavirus	B40.7	Blastomicosi disseminata
A96.9	Febbre emorragica da arenavirus non specificata	B40.8	Altre forme di blastomicosi
A97.0	Dengue senza segni premonitori	B40.9	Blastomicosi non specificata
A97.1	Dengue con segni premonitori	B41.0	Paracoccidioidomicosi polmonare
A97.2	Dengue grave	B41.7	Paracoccidioidomicosi disseminata
A97.9	Dengue, non specificata	B41.8	Altre forme di paracoccidioidomicosi
A98.0	Febbre emorragica della Crimea e del Congo	B41.9	Paracoccidioidomicosi non specificata
A98.1	Febbre emorragica di Omsk	B42.1	Sporotricosi linfocutanea
A98.2	Malattia della foresta di Kyasanur	B42.7	Sporotricosi disseminata
A98.3	Malattia da virus Marburg	B42.8	Altre forme di sporotricosi
A98.4	Malattia da virus Ebola	B42.9	Sporotricosi non specificata
A98.8	Altre febbri emorragiche virali specificate	B43.0	Cromomicosi cutanea
A99	Febbre virale emorragica non specificata	B43.1	Ascesso cerebrale feomicotico
B00.1	Dermatite vescicolare erpetica	B43.2	Ascesso e cisti sottocutanee feomicotiche
		B43.8	Altre forme di cromomicosi

B43.9	Cromomicosi non specificata	B67.3	Infezione da echinococco granuloso [echinococcosi cistica] di altre e multiple sedi
B44.2	Aspergillosi tonsillare	B67.4	Infezione da echinococco granuloso [echinococcosi cistica] non specificata
B44.7	Aspergillosi disseminata	B67.6	Infezione del fegato da echinococco multiloculare [echinococcosi alveolare] in altre e multiple sedi
B44.8	Altre forme di aspergillosi	B67.7	Infezione da echinococco multiloculare [echinococcosi alveolare] non specificata
B44.9	Aspergillosi non specificata	B67.9	Altre e non specificate forme di echinococcosi
B45.2	Criptococcosi cutanea	B72	Dracunculosi
B45.3	Criptococcosi ossea	B73	Oncocercosi
B45.7	Criptococcosi disseminata	B74.0	Filariosi da <i>Wuchereria bancrofti</i>
B45.8	Altre forme di criptococcosi	B74.1	Filariosi da <i>Brugia malayi</i>
B45.9	Criptococcosi non specificata	B74.2	Filariosi da <i>Brugia timori</i>
B46.2	Mucormicosi gastrointestinale	B74.3	Loiasi
B46.3	Mucormicosi cutanea	B74.4	Mansonellosi
B46.4	Mucormicosi disseminata	B74.8	Altre filariosi
B46.5	Mucormicosi non specificata	B74.9	Filariosi non specificata
B46.8	Altre forme di zigomicosi	B75	Trichinellosi
B46.9	Zigomicosi non specificata	B81.4	Elmintiasi intestinali miste
B47.0	Eumicetoma	B83.0	Larva migrante viscerale
B47.1	Actinomycetoma	B83.1	Gnatostomiasi
B47.9	Micetoma non specificato	B83.2	Angiostrongiliasi da <i>Parastrongylus cantonensis</i>
B48.0	Lobomicosi	B83.3	Singamiasi
B48.1	Rinosporidiosi	B83.4	Irudiniasi interna
B48.2	Allescheriasi	B83.8	Altre elmintiasi specificate
B48.3	Geotricosi	B83.9	Elmintiasi non specificata
B48.4	Penicilliosi	B88.8	Altre infestazioni cutanee da parassiti specificate
B48.7	Micosi da funghi opportunisti patogeni	B89	Malattia parassitaria non specificata
B48.8	Altre micosi specificate	B90.8	Sequela di tubercolosi di altri organi
B49	Micosi non specificata	B92	Sequela di lebbra
B50.8	Altre forme di malaria da <i>Plasmodium falciparum</i> gravi e complicate	B94.2	Sequela di epatite virale
B50.9	Malaria da <i>Plasmodium falciparum</i> non specificata	B94.8	Sequela di altre malattie infettive e parassitarie specificate
B51.0	Malaria da <i>Plasmodium vivax</i> con rottura della milza	B94.9	Sequela di malattia infettiva o parassitaria non specificata
B51.8	Malaria da <i>Plasmodium vivax</i> con altre complicanze	B95.0	Streptococco, gruppo A, come causa di malattie classificate altrove
B51.9	Malaria da <i>Plasmodium vivax</i> senza complicanze	B95.1	Streptococco, gruppo B, come causa di malattie classificate altrove
B52.0	Malaria da <i>Plasmodium malariae</i> con nefropatia	B95.2	Streptococco, gruppo D, e enterococco come causa di malattie classificate in altri capitoli
B52.8	Malaria da <i>Plasmodium malariae</i> con altre complicanze	B95.3	Streptococcus pneumoniae come causa di malattie classificate altrove
B52.9	Malaria da <i>Plasmodium malariae</i> senza complicanze	B95.41	Streptococco, gruppo C, come causa di malattie classificate in altri settori
B53.0	Malaria da <i>Plasmodium ovale</i>	B95.42	Streptococco, gruppo G, come causa di malattie classificate in altri settori
B53.1	Malaria da <i>Plasmodium</i> patogeno per le scimmie	B95.48	Altro streptococco specificato come causa di malattie classificate in altri settori
B53.8	Altre forme di malaria confermata da esame parassitologico, non classificate altrove	B95.5	Streptococco non specificato come causa di malattie classificate altrove
B54	Malaria non specificata	B95.6	Stafilococco aureo come causa di malattie classificate altrove
B55.0	Leishmaniosi viscerale	B95.7	Altro stafilococco come causa di malattie classificate altrove
B55.9	Leishmaniosi non specificata	B95.8	Stafilococco non specificato come causa di malattie classificate altrove
B56.0	Tripanosomiasi gambiana	B95.90	Altro microorganismo aerobio Gram-positivo specificato come causa di malattie classificate in altri settori
B56.1	Tripanosomiasi rodesiana	B95.91	Altro microorganismo anaerobio sporigeno Gram-positivo specificato come causa di malattie classificate in altri settori
B56.9	Tripanosomiasi africana non specificata	B96.0	<i>Mycoplasma pneumoniae</i> [<i>M. pneumoniae</i>] come causa di malattie classificate altrove
B57.1	Malattia di Chagas acuta senza interessamento cardiaco	B96.2	<i>Escherichia coli</i> [<i>E. coli</i>] e altri enterobatteri come causa di malattie classificate altrove
B57.3	Malattia di Chagas (cronica) con interessamento dell'apparato digerente	B96.3	<i>Haemophilus influenzae</i> [<i>H. influenzae</i>] e <i>Moraxella</i> come causa di malattie classificate altrove
B57.4	Malattia di Chagas (cronica) con interessamento del sistema nervoso		
B57.5	Malattia di Chagas (cronica) con interessamento di altri organi		
B58.8	Toxoplasmosi con interessamento di altri organi		
B58.9	Toxoplasmosi non specificata		
B60.0	Babesiosi		
B60.1	Acantamebiasi		
B60.2	Naegleriasi		
B60.8	Altre malattie protozoarie specificate		
B64	Malattia protozoaria non specificata		
B65.2	Schistosomiasi da <i>Schistosoma japonicum</i>		
B65.8	Altre schistosomiasi		
B65.9	Schistosomiasi non specificata		
B66.2	Dicroceliasi		
B66.8	Altre infezioni da trematodi specificate		
B66.9	Infezione da trematodi non specificata		
B67.2	Infezione dell'osso da echinococco granuloso [echinococcosi cistica]		

B96.5	Pseudomonas (aeruginosa) come causa di malattie classificate altrove	P37.9	Malattia infettiva e parassitaria congenita, non specificata
B96.6	Bacillus fragilis [B. fragilis] come causa di malattie classificate altrove	R50.2	Febbre indotta da farmaci
B96.7	Clostridium perfringens [C. perfringens] come causa di malattie classificate altrove	R50.80	Febbre di origine sconosciuta
B96.8	Altri batteri specificati come causa di malattie classificate altrove	R50.88	Altra febbre specificata
B97.0	Adenovirus come causa di malattie classificate altrove	R50.9	Febbre non specificata
B97.1	Enterovirus come causa di malattie classificate altrove	R57.1	Shock ipovolemico
B97.2	Coronavirus come causa di malattie classificate altrove	R57.2	Shock settico
B97.3	Retrovirus come causa di malattie classificate altrove	R57.8	Altre forme di shock
B97.4	Virus respiratorio sinciziale come causa di malattie classificate altrove	R65.0	Sindrome da risposta infiammatoria sistemica [SIRS] di origine infettiva senza insufficienza d'organo
B97.5	Reovirus come causa di malattie classificate altrove	R65.1	Sindrome da risposta infiammatoria sistemica [SIRS] di origine infettiva con insufficienza d'organo
B97.6	Parvovirus come causa di malattie classificate altrove	R65.2	Sindrome da risposta infiammatoria sistemica [SIRS] di origine non infettiva senza insufficienza d'organo
B97.7	Papillomavirus come causa di malattie classificate altrove	R65.3	Sindrome da risposta infiammatoria sistemica [SIRS] di origine non infettiva con insufficienza d'organo
B97.8	Altri virus come causa di malattie classificate altrove	R65.9	Sindrome da risposta infiammatoria sistemica [SIRS] non specificata
B98.0	Helicobacter pylori [H. pylori] come causa di malattie classificate altrove	T79.3	Infezione post-traumatica di ferita, non classificata altrove
B98.1	Vibrio vulnificus come causa di malattie classificate altrove	T80.2	Infezioni successive ad infusione, trasfusione od iniezione a fini terapeutici
B99	Altre e non specificate malattie infettive	T81.4	Infezione susseguente a procedura diagnostica o terapeutica, non classificata altrove
J10.8	Influenza con altre manifestazioni, virus influenzale stagionale identificato	T85.78	Infezione e reazione infiammatoria da altri dispositivi protesici, impianti ed innesti interni
J11.8	Influenza con altre manifestazioni, virus non identificato	T88.0	Infezione successiva ad immunizzazione
K23.1	Megaesofago in malattia di Chagas [B57.3]	U80.00	Staphylococcus aureus resistente a oxacillina o meticillina [MRSA]
L94.6	Ainhum (Dattilolisi spontanea)	U80.01	Staphylococcus aureus resistente ad antibiotici glicopeptidici, chinoloni, streptogramine o oxazolidinoni e sensibile a oxacillina o meticillina
M03.00	Artrite post-meningococcica [A39.8]: Localizzazioni multiple	U80.10	Streptococcus pneumoniae resistente a penicillina o oxacillina
M03.01	Artrite post-meningococcica [A39.8]: Area spalla	U80.11	Streptococcus pneumoniae resistente a macrolidi, oxazolidinoni o streptogramine e sensibile a penicillina o oxacillina
M03.02	Artrite post-meningococcica [A39.8]: Braccio	U80.20	Enterococcus faecalis resistente ad antibiotici glicopeptidici
M03.03	Artrite post-meningococcica [A39.8]: Avambraccio	U80.21	Enterococcus faecalis resistente ad oxazolidinoni o con elevata resistenza agli aminoglicosidi e senza resistenza agli antibiotici glicopeptidici
M03.04	Artrite post-meningococcica [A39.8]: Mano	U80.30	Enterococcus faecium resistente ad antibiotici glicopeptidici
M03.05	Artrite post-meningococcica [A39.8]: Coscia	U80.31	Enterococcus faecium resistente a oxazolidinoni o streptogramine, o con elevata resistenza agli aminoglicosidi senza resistenza agli antibiotici glicopeptidici
M03.06	Artrite post-meningococcica [A39.8]: Gamba	U80.8	Altri batteri Gram-positivi multiresistenti agli antibiotici
M03.07	Artrite post-meningococcica [A39.8]: Caviglia e piede	U81.00	Escherichia coli con multiresistenza 2MRGN NeonatPed
M03.08	Artrite post-meningococcica [A39.8]: Altro	U81.01	Klebsiella pneumoniae con multiresistenza 2MRGN NeonatPed
M03.09	Artrite post-meningococcica [A39.8]: Localizzazione non precisata	U81.02	Klebsiella oxytoca con multiresistenza 2MRGN NeonatPed
M03.10	Artropatia post-infettiva in sifilide: Localizzazioni multiple	U81.03	Altri tipi di Klebsiella con multiresistenza 2MRGN NeonatPed
M03.11	Artropatia post-infettiva in sifilide: Area spalla	U81.04	Complesso Enterobacter cloacae con multiresistenza 2MRGN NeonatPed
M03.12	Artropatia post-infettiva in sifilide: Braccio	U81.05	Complesso Citrobacter freundii con multiresistenza 2MRGN NeonatPed
M03.13	Artropatia post-infettiva in sifilide: Avambraccio	U81.06	Serratia marcescens con multiresistenza 2MRGN NeonatPed
M03.14	Artropatia post-infettiva in sifilide: Mano	U81.07	Proteus mirabilis con multiresistenza 2MRGN NeonatPed
M03.15	Artropatia post-infettiva in sifilide: Coscia	U81.08	Altri tipi di enterobacteriales con multiresistenza 2MRGN NeonatPed
M03.16	Artropatia post-infettiva in sifilide: Gamba	U81.10	Pseudomonas e aeruginosa con multiresistenza 2MRGN NeonatPed
M03.17	Artropatia post-infettiva in sifilide: Caviglia e piede		
M03.18	Artropatia post-infettiva in sifilide: Altro		
M03.19	Artropatia post-infettiva in sifilide: Localizzazione non precisata		
P35.1	Infezione congenita da Citomegalovirus		
P35.2	Infezione erpetica [herpes simplex] congenita		
P35.4	Malattia da virus Zika congenita		
P35.8	Altre malattie virali congenite		
P35.9	Malattia virale congenita non specificata		
P37.0	Tubercolosi congenita		
P37.1	Toxoplasmosi congenita		
P37.2	Listeriosi neonatale (disseminata)		
P37.3	Malaria falciparum congenita		
P37.4	Altra malaria congenita		
P37.8	Altre malattie infettive e parassitarie congenite, specificate		

U81.11	Gruppo Acinetobacter baumannii con multiresistenza 2MRGN NeonatPed	U81.46	Serratia marcescens con multiresistenza 4MRGN
U81.20	Escherichia coli con multiresistenza 3MRGN	U81.47	Proteus mirabilis con multiresistenza 4MRGN
U81.21	Klebsiella pneumoniae con multiresistenza 3MRGN	U81.48	Altri tipi di enterobacteriales con multiresistenza 4MRGN
U81.22	Klebsiella oxytoca con multiresistenza 3MRGN	U81.50	Pseudomonas aeruginosa con multiresistenza 4MRGN
U81.23	Altri tipi di Klebsiella con multiresistenza 3MRGN	U81.51	Gruppo Acinetobacter baumannii con multiresistenza 4MRGN
U81.24	Complesso Enterobacter cloacae con multiresistenza 3MRGN	U81.6	Burkholderia, Stenotrophomonas e altri batteri non fermentanti resistenti a chinoloni, amikacina, ceftazidima, piperacillina/tazobactam o cotrimossazolo
U81.25	Complesso Citrobacter freundii con multiresistenza 3MRGN	U81.8	Altri batteri Gram-negativi multiresistenti agli antibiotici
U81.26	Serratia marcescens con multiresistenza 3MRGN	U82.0	Mycobacterium tuberculosis resistente a uno o più antitubercolari di prima scelta
U81.27	Proteus mirabilis con multiresistenza 3MRGN	U82.1	Tubercolosi multiresistente [MDR-TB]
U81.28	Altri tipi di enterobacteriales con multiresistenza 3MRGN	U82.2	Micobatteri atipici o Nocardia resistenti a uno o più antitubercolari di prima scelta
U81.30	Pseudomonas aeruginosa con multiresistenza 3MRGN	U83	Candida resistente a fluconazolo o voriconazolo
U81.31	Gruppo Acinetobacter baumannii con multiresistenza 3MRGN	U84	Virus dell'Herpes resistenti a virostatici
U81.40	Escherichia coli con multiresistenza 4MRGN	Z21	Stato di infezione asintomatica da virus dell'immunodeficienza umana [HIV]
U81.41	Klebsiella pneumoniae con multiresistenza 4MRGN		
U81.42	Klebsiella oxytoca con multiresistenza 4MRGN		
U81.43	Altri tipi di Klebsiella con multiresistenza 4MRGN		
U81.44	Complesso Enterobacter cloacae con multiresistenza 4MRGN		
U81.45	Complesso Citrobacter freundii con multiresistenza 4MRGN		

ADRG T01**Procedura OR o ampio sbrigliamento per malattie infettive e parassitarie o terapia intensiva complessa/trattamento complesso IMC > 360 punti risorse**

OR-Procedura o procedura nella tabella T01-3 e procedura nella tabella T01-4 o almeno una procedura nella tabella T01-5

DRG T01A**Procedura OR o sbrigliamento esteso per malattie infettive e parassitarie con terapia intensiva complessa/trattamento complesso IMC > 196/184 punti risorse o procedura complessa in più tempi**

Almeno una procedura nella tabella T01-6 o Procedura OR estesa in più tempi

DRG T01B**Procedura OR o sbrigliamento esteso per malattie infettive e parassitarie con procedura OR complessa o diagnosi complicanti o procedura complicante**

Procedure OR- complesse o diagnosi secondaria nella tabella T01-1 o Procedure complicanti

DRG T01C**Procedura OR o ampio sbrigliamento per malattie infettive e parassitarie per setticemia**

Diagnosi principale nella tabella T01-2

DRG T01D**Procedura OR o ampio sbrigliamento per malattie infettive e parassitarie****Diagnosi T01-1**

Z94.0	Stato dopo trapianto renale	Z94.4	Stato dopo trapianto epatico
Z94.1	Stato dopo trapianto cardiaco	Z94.81	Stato dopo trapianto di cellule staminali ematopoietiche con attuale immunosoppressione
Z94.2	Stato dopo trapianto polmonare		
Z94.3	Stato dopo trapianto cardiaco e polmonare		

Diagnosi T01-2

A01.0	Febbre tifoide	A41.51	Sepsi da Escherichia coli [E. coli]
A01.1	Paratifo A	A41.52	Sepsi da pseudomonas
A01.2	Paratifo B	A41.58	Sepsi da altri microorganismi Gram-negativi
A01.3	Paratifo C	A41.8	Altre forme di sepsi specificata
A02.1	Sepsi da salmonella	A41.9	Sepsi non specificata
A20.7	Peste setticemica	A42.7	Sepsi actinomicotica
A21.7	Tularemia generalizzata	A44.0	Bartonellosi sistemica
A22.7	Sepsi carbonchiosa	A48.0	Gangrena gassosa
A24.0	Morva	A48.3	Sindrome da shock tossico
A24.1	Melioidosi acuta e fulminante	A78	Febbre Q
A26.7	Sepsi da Erysipelothrix	B00.7	Malattia erpetica disseminata
A27.0	Leptospirosi itteroemorragica [malattia di Weil]	B37.7	Sepsi da candida
A32.7	Sepsi da Listeria	B38.7	Coccidioidomicosi disseminata
A39.1	Sindrome di Waterhouse-Friderichsen {E35.1}	B39.3	Istoplasmosi disseminata da Histoplasma capsulatum
A39.2	Meningococcemia acuta	B41.7	Paracoccidioidomicosi disseminata
A39.3	Meningococcemia cronica	B42.7	Sporotricosi disseminata
A39.4	Meningococcemia non specificata	B44.7	Aspergillosi disseminata
A39.8	Altre infezioni meningococciche	B45.7	Criptococcosi disseminata
A39.9	Infezione meningococcica non specificata	B46.4	Mucormicosi disseminata
A40.0	Sepsi da streptococco, gruppo A	B50.8	Altre forme di malaria da Plasmodium falciparum gravi e complicate
A40.1	Sepsi da streptococco, gruppo B	B51.0	Malaria da Plasmodium vivax con rottura della milza
A40.2	Sepsi da streptococco, gruppo D, e enterococco	B52.8	Malaria da Plasmodium malariae con altre complicanze
A40.3	Sepsi da Streptococcus pneumoniae	B55.0	Leishmaniosi viscerale
A40.8	Altre forme di sepsi streptococcica	P35.2	Infezione erpetica [herpes simplex] congenita
A40.9	Sepsi streptococcica non specificata	P37.2	Listeriosi neonatale (disseminata)
A41.0	Sepsi da Stafilococco aureo	R57.1	Shock ipovolemico
A41.1	Sepsi da altro stafilococco specificato	R57.2	Shock settico
A41.2	Sepsi da stafilococco non specificato	R57.8	Altre forme di shock
A41.3	Sepsi da Haemophilus influenzae		
A41.4	Sepsi da anaerobi		

Procedura T01-3

- 85.2C.12 †↔ Sbrigliamento chirurgico della mammella per mezzo di asportazione in anestesia locale per infiltrazione, regionale o generale, ampio
- 85.2C.32 †↔ Sbrigliamento della mammella, senza asportazione, in anestesia locale per infiltrazione, regionale o generale, ampio
- 86.2A.21 †↔ Sbrigliamento chirurgico, di media estensione, sul capo
- 86.2A.26 †↔ Sbrigliamento chirurgico, di media estensione, sulla mano
- 86.2A.2D †↔ Sbrigliamento chirurgico, di media estensione, sul piede
- 86.2A.2E †↔ Sbrigliamento chirurgico, di media estensione, in altra sede

Procedura T01-4

- 86.0B.11 †↔ Impianto di sistema di somministrazione farmacologica nella cute e nel tessuto sottocutaneo

Procedura T01-5

- 99.B7.14 †↔ Terapia intensiva complessa, da 361 a 552 punti risorse
- 99.B7.15 †↔ Terapia intensiva complessa, da 553 a 828 punti risorse
- 99.B7.16 †↔ Terapia intensiva complessa, da 829 a 1104 punti risorse
- 99.B7.17 †↔ Terapia intensiva complessa, da 1105 a 1380 punti risorse
- 99.B7.18 †↔ Terapia intensiva complessa, da 1381 a 1656 punti risorse
- 99.B7.1A †↔ Terapia intensiva complessa, da 1657 a 1932 punti risorse
- 99.B7.1B †↔ Terapia intensiva complessa, da 1933 a 2208 punti risorse
- 99.B7.1C †↔ Terapia intensiva complessa, da 2209 a 2484 punti risorse
- 99.B7.1D †↔ Terapia intensiva complessa, da 2485 a 2760 punti risorse
- 99.B7.1E †↔ Terapia intensiva complessa, da 2761 a 3220 punti risorse
- 99.B7.1F †↔ Terapia intensiva complessa, da 3221 a 3680 punti risorse
- 99.B7.1G †↔ Terapia intensiva complessa, da 3681 a 4600 punti risorse
- 99.B7.1H †↔ Terapia intensiva complessa, da 4601 a 5520 punti risorse
- 99.B7.1I †↔ Terapia intensiva complessa, da 5521 a 7360 punti risorse
- 99.B7.1J †↔ Terapia intensiva complessa, da 7361 a 9200 punti risorse
- 99.B7.1K †↔ Terapia intensiva complessa, da 9201 a 11040 punti risorse
- 99.B7.1L †↔ Terapia intensiva complessa, da 11041 a 13800 punti risorse
- 99.B7.1M †↔ Terapia intensiva complessa, da 13801 a 16560 punti risorse
- 99.B7.1N †↔ Terapia intensiva complessa, da 16561 a 19320 punti risorse
- 99.B7.1O †↔ Terapia intensiva complessa, 19321 e più punti risorse
- 99.B8.14 †↔ Trattamento complesso IMC dell'adulto, da 361 a 552 punti risorse
- 99.B8.15 †↔ Trattamento complesso IMC dell'adulto, da 553 a 828 punti risorse
- 99.B8.16 †↔ Trattamento complesso IMC dell'adulto, da 829 a 1104 punti risorse
- 99.B8.17 †↔ Trattamento complesso IMC dell'adulto, da 1105 a 1380 punti risorse
- 99.B8.18 †↔ Trattamento complesso IMC dell'adulto, da 1381 a 1656 punti risorse
- 99.B8.1A †↔ Trattamento complesso IMC dell'adulto, da 1657 a 1932 punti risorse
- 99.B8.1B †↔ Trattamento complesso IMC dell'adulto, da 1933 a 2208 punti risorse
- 99.B8.1C †↔ Trattamento complesso IMC dell'adulto, da 2209 a 2484 punti risorse
- 99.B8.1D †↔ Trattamento complesso IMC dell'adulto, da 2485 a 2760 punti risorse
- 99.B8.1E †↔ Trattamento complesso IMC dell'adulto, da 2761 a 3220 punti risorse
- 99.B8.1F †↔ Trattamento complesso IMC dell'adulto, da 3221 a 3680 punti risorse
- 99.B8.1G †↔ Trattamento complesso IMC dell'adulto, da 3681 a 4600 punti risorse
- 99.B8.1H †↔ Trattamento complesso IMC dell'adulto, da 4601 a 5520 punti risorse
- 99.B8.1I †↔ Trattamento complesso IMC dell'adulto, da 5521 a 7360 punti risorse
- 99.B8.1J †↔ Trattamento complesso IMC dell'adulto, da 7361 a 9200 punti risorse
- 99.B8.1K †↔ Trattamento complesso IMC dell'adulto, da 9201 a 11040 punti risorse
- 99.B8.1L †↔ Trattamento complesso IMC dell'adulto, da 11041 a 13800 punti risorse
- 99.B8.1M †↔ Trattamento complesso IMC dell'adulto, da 13801 a 16560 punti risorse
- 99.B8.1N †↔ Trattamento complesso IMC dell'adulto, da 16561 a 19320 punti risorse
- 99.B8.1O †↔ Trattamento complesso IMC dell'adulto, 19321 e più punti risorse

Procedura T01-6

- 99.B7.13 †↔ Terapia intensiva complessa, da 185 a 360 punti risorse
- 99.B7.14 †↔ Terapia intensiva complessa, da 361 a 552 punti risorse
- 99.B7.15 †↔ Terapia intensiva complessa, da 553 a 828 punti risorse
- 99.B7.16 †↔ Terapia intensiva complessa, da 829 a 1104 punti risorse
- 99.B7.17 †↔ Terapia intensiva complessa, da 1105 a 1380 punti risorse
- 99.B7.18 †↔ Terapia intensiva complessa, da 1381 a 1656 punti risorse
- 99.B7.1A †↔ Terapia intensiva complessa, da 1657 a 1932 punti risorse
- 99.B7.1B †↔ Terapia intensiva complessa, da 1933 a 2208 punti risorse
- 99.B7.1C †↔ Terapia intensiva complessa, da 2209 a 2484 punti risorse
- 99.B7.1D †↔ Terapia intensiva complessa, da 2485 a 2760 punti risorse
- 99.B7.1E †↔ Terapia intensiva complessa, da 2761 a 3220 punti risorse
- 99.B7.1F †↔ Terapia intensiva complessa, da 3221 a 3680 punti risorse
- 99.B7.1G †↔ Terapia intensiva complessa, da 3681 a 4600 punti risorse
- 99.B7.1H †↔ Terapia intensiva complessa, da 4601 a 5520 punti risorse
- 99.B7.1I †↔ Terapia intensiva complessa, da 5521 a 7360 punti risorse
- 99.B7.1J †↔ Terapia intensiva complessa, da 7361 a 9200 punti risorse
- 99.B7.1K †↔ Terapia intensiva complessa, da 9201 a 11040 punti risorse
- 99.B7.1L †↔ Terapia intensiva complessa, da 11041 a 13800 punti risorse
- 99.B7.1M †↔ Terapia intensiva complessa, da 13801 a 16560 punti risorse
- 99.B7.1N †↔ Terapia intensiva complessa, da 16561 a 19320 punti risorse
- 99.B7.1O †↔ Terapia intensiva complessa, 19321 e più punti risorse
- 99.B7.21 †↔ Terapia intensiva complessa in età infantile (procedura di base), da 197 a 392 punti risorse
- 99.B7.22 †↔ Terapia intensiva complessa in età infantile (procedura di base), da 393 a 588 punti risorse
- 99.B7.23 †↔ Terapia intensiva complessa in età infantile (procedura di base), da 589 a 784 punti risorse
- 99.B7.24 †↔ Terapia intensiva complessa in età infantile (procedura di base), da 785 a 980 punti risorse
- 99.B7.25 †↔ Terapia intensiva complessa in età infantile (procedura di base), da 981 a 1176 punti risorse
- 99.B7.26 †↔ Terapia intensiva complessa in età infantile (procedura di base), da 1177 a 1470 punti risorse
- 99.B7.27 †↔ Terapia intensiva complessa in età infantile (procedura di base), da 1471 a 1764 punti risorse
- 99.B7.28 †↔ Terapia intensiva complessa in età infantile (procedura di base), da 1765 a 2058 punti risorse
- 99.B7.2A †↔ Terapia intensiva complessa in età infantile (procedura di base), da 2059 a 2352 punti risorse
- 99.B7.2B †↔ Terapia intensiva complessa in età infantile (procedura di base), da 2353 a 2646 punti risorse
- 99.B7.2C †↔ Terapia intensiva complessa in età infantile (procedura di base), da 2647 a 2940 punti risorse
- 99.B7.2D †↔ Terapia intensiva complessa in età infantile (procedura di base), da 2941 a 3430 punti risorse
- 99.B7.2E †↔ Terapia intensiva complessa in età infantile (procedura di base), da 3431 a 3920 punti risorse
- 99.B7.2F †↔ Terapia intensiva complessa in età infantile (procedura di base), da 3921 a 4410 punti risorse
- 99.B7.2G †↔ Terapia intensiva complessa in età infantile (procedura di base), da 4411 a 4900 punti risorse
- 99.B7.2H †↔ Terapia intensiva complessa in età infantile (procedura di base), da 4901 a 5880 punti risorse
- 99.B7.2I †↔ Terapia intensiva complessa in età infantile (procedura di base), da 5881 a 6860 punti risorse
- 99.B7.2J †↔ Terapia intensiva complessa in età infantile (procedura di base), da 6861 a 7840 punti risorse
- 99.B7.2K †↔ Terapia intensiva complessa in età infantile (procedura di base), da 7841 a 9800 punti risorse
- 99.B7.2L †↔ Terapia intensiva complessa in età infantile (procedura di base), da 9801 a 11760 punti risorse
- 99.B7.2M †↔ Terapia intensiva complessa in età infantile (procedura di base), da 11761 a 13720 punti risorse
- 99.B7.2N †↔ Terapia intensiva complessa in età infantile (procedura di base), da 13721 a 16660 punti risorse
- 99.B7.2O †↔ Terapia intensiva complessa in età infantile (procedura di base), da 16661 a 19600 punti risorse
- 99.B7.2P †↔ Terapia intensiva complessa in età infantile (procedura di base), 19601 e più punti risorse
- 99.B8.13 †↔ Trattamento complesso IMC dell'adulto, da 185 a 360 punti risorse
- 99.B8.14 †↔ Trattamento complesso IMC dell'adulto, da 361 a 552 punti risorse
- 99.B8.15 †↔ Trattamento complesso IMC dell'adulto, da 553 a 828 punti risorse
- 99.B8.16 †↔ Trattamento complesso IMC dell'adulto, da 829 a 1104 punti risorse
- 99.B8.17 †↔ Trattamento complesso IMC dell'adulto, da 1105 a 1380 punti risorse
- 99.B8.18 †↔ Trattamento complesso IMC dell'adulto, da 1381 a 1656 punti risorse
- 99.B8.1A †↔ Trattamento complesso IMC dell'adulto, da 1657 a 1932 punti risorse
- 99.B8.1B †↔ Trattamento complesso IMC dell'adulto, da 1933 a 2208 punti risorse
- 99.B8.1C †↔ Trattamento complesso IMC dell'adulto, da 2209 a 2484 punti risorse
- 99.B8.1D †↔ Trattamento complesso IMC dell'adulto, da 2485 a 2760 punti risorse
- 99.B8.1E †↔ Trattamento complesso IMC dell'adulto, da 2761 a 3220 punti risorse
- 99.B8.1F †↔ Trattamento complesso IMC dell'adulto, da 3221 a 3680 punti risorse
- 99.B8.1G †↔ Trattamento complesso IMC dell'adulto, da 3681 a 4600 punti risorse
- 99.B8.1H †↔ Trattamento complesso IMC dell'adulto, da 4601 a 5520 punti risorse
- 99.B8.1I †↔ Trattamento complesso IMC dell'adulto, da 5521 a 7360 punti risorse
- 99.B8.1J †↔ Trattamento complesso IMC dell'adulto, da 7361 a 9200 punti risorse
- 99.B8.1K †↔ Trattamento complesso IMC dell'adulto, da 9201 a 11040 punti risorse
- 99.B8.1L †↔ Trattamento complesso IMC dell'adulto, da 11041 a 13800 punti risorse
- 99.B8.1M †↔ Trattamento complesso IMC dell'adulto, da 13801 a 16560 punti risorse
- 99.B8.1N †↔ Trattamento complesso IMC dell'adulto, da 16561 a 19320 punti risorse
- 99.B8.1O †↔ Trattamento complesso IMC dell'adulto, 19321 e più punti risorse
- 99.B8.21 †↔ Trattamento complesso IMC in età infantile, da 197 a 392 punti risorse
- 99.B8.22 †↔ Trattamento complesso IMC in età infantile, da 393 a 588 punti risorse

99.B8.23 ‡↔	Trattamento complesso IMC in età infantile, da 589 a 784 punti risorse	99.B8.2F ‡↔	Trattamento complesso IMC in età infantile, da 3921 a 4410 punti risorse
99.B8.24 ‡↔	Trattamento complesso IMC in età infantile, da 785 a 980 punti risorse	99.B8.2G ‡↔	Trattamento complesso IMC in età infantile, da 4411 a 4900 punti risorse
99.B8.25 ‡↔	Trattamento complesso IMC in età infantile, da 981 a 1176 punti risorse	99.B8.2H ‡↔	Trattamento complesso IMC in età infantile, da 4901 a 5880 punti risorse
99.B8.26 ‡↔	Trattamento complesso IMC in età infantile, da 1177 a 1470 punti risorse	99.B8.2I ‡↔	Trattamento complesso IMC in età infantile, da 5881 a 6860 punti risorse
99.B8.27 ‡↔	Trattamento complesso IMC in età infantile, da 1471 a 1764 punti risorse	99.B8.2J ‡↔	Trattamento complesso IMC in età infantile, da 6861 a 7840 punti risorse
99.B8.28 ‡↔	Trattamento complesso IMC in età infantile, da 1765 a 2058 punti risorse	99.B8.2K ‡↔	Trattamento complesso IMC in età infantile, da 7841 a 9800 punti risorse
99.B8.2A ‡↔	Trattamento complesso IMC in età infantile, da 2059 a 2352 punti risorse	99.B8.2L ‡↔	Trattamento complesso IMC in età infantile, da 9801 a 11760 punti risorse
99.B8.2B ‡↔	Trattamento complesso IMC in età infantile, da 2353 a 2646 punti risorse	99.B8.2M ‡↔	Trattamento complesso IMC in età infantile, da 11761 a 13720 punti risorse
99.B8.2C ‡↔	Trattamento complesso IMC in età infantile, da 2647 a 2940 punti risorse	99.B8.2N ‡↔	Trattamento complesso IMC in età infantile, da 13721 a 16660 punti risorse
99.B8.2D ‡↔	Trattamento complesso IMC in età infantile, da 2941 a 3430 punti risorse	99.B8.2O ‡↔	Trattamento complesso IMC in età infantile, da 16661 a 19600 punti risorse
99.B8.2E ‡↔	Trattamento complesso IMC in età infantile, da 3431 a 3920 punti risorse	99.B8.2P ‡↔	Trattamento complesso IMC in età infantile, 19601 e più punti risorse

ADRG T36**Malattie infettive e parassitarie, terapia intensiva complessa > 392/552 punti risorse o terapia a pressione negativa complessa o respirazione assistita > 95 ore**

Terapia intensiva complessa > 392 / 552 punti risorse o Terapia a pressione negativa complessa o Tempo di respirazione artificiale > 95 Stunden

DRG T36A**Terapia intensiva complessa > 980/1104 punti risorse o respirazione assistita > 95 ore e procedura OR complessa**

Terapia intensiva complessa > 980 / 1104 punti risorse o Tempo di respirazione artificiale > 95 Stunden e Procedure OR- complesse

DRG T36B**Terapia intensiva complessa > 392/552 punti risorse o terapia a pressione negativa complessa****ADRG T60****Setticemia o trattamento complesso per agenti patogeni multiresistenti da 7 giorni di trattamento o terapia intensiva complessa/trattamento complesso IMC > 196/119 punti risorse**

Diagnosi principale nella tabella T60-1 o almeno una procedura nella tabella T60-4

DRG T60A**Setticemia con procedura complicante o su esiti di trapianto d'organo, con CC estremamente gravi, o terapia intensiva complessa/trattamento complesso IMC > 196/184 punti risorse o trattamento complesso per agenti patogeni multiresistenti da 14 giorni di trattamento**

(Procedure complicanti o diagnosi secondaria nella tabella T60-2 o almeno una procedura nella tabella T60-5) e (PCCL > 3 o almeno una procedura nella tabella T60-6) e (almeno una procedura nella tabella T60-7)

DRG T60B**Setticemia con procedura complicante o su esiti di trapianto d'organo o CC estremamente gravi**

(Procedure complicanti o diagnosi secondaria nella tabella T60-2 o almeno una procedura nella tabella T60-5) e (PCCL > 3 o almeno una procedura nella tabella T60-6) o (Procedure complicanti o diagnosi secondaria nella tabella T60-2 o almeno una procedura nella tabella T60-5) e (Età < 16 Jahre o diagnosi secondaria nella tabella T60-3 o (definizione del DRG di base (G46)) o (definizione del DRG di base (G48)) o (definizione del DRG di base (H41))) o (PCCL > 3) e (Età < 16 Jahre o diagnosi secondaria nella tabella T60-3 o (definizione del DRG di base (G46)) o (definizione del DRG di base (G48)) o (definizione del DRG di base (H41)))

DRG T60C

Setticemia con procedura complicante o esiti di trapianto d'organo ed età > 15 anni, o CC estremamente gravi ed età < 15 anni

Procedure complicanti o diagnosi secondaria nella tabella T60-2 o almeno una procedura nella tabella T60-5 o PCCL > 3

DRG T60D

Setticemia o trattamento complesso per agenti patogeni multiresistenti da 7 giorni di trattamento, età < 10 anni

Età < 10 Jahre

DRG T60E

Setticemia o trattamento complesso per agenti patogeni multiresistenti da 7 giorni di trattamento, età < 10 anni, più di un giorno di degenza

DRG T60F

Setticemia, decesso < 5 giorni dopo l'ammissione e terapia intensiva complessa/trattamento complesso IMC > 196/184 punti risorse

(Modo di dimissione è uguale Verstorben (07) e durata del soggiorno < 5 Tage) e (almeno una procedura nella tabella T60-6)

DRG T60G

Setticemia, decesso < 5 giorni dopo l'ammissione

Modo di dimissione è uguale Verstorben (07) e durata del soggiorno < 5 Tage

Diagnosi T60-1

A01.0	Febbre tifoide	A41.51	Sepsi da Escherichia coli [E. coli]
A01.1	Paratifo A	A41.52	Sepsi da pseudomonas
A01.2	Paratifo B	A41.58	Sepsi da altri microorganismi Gram-negativi
A01.3	Paratifo C	A41.8	Altre forme di sepsi specificata
A02.1	Sepsi da salmonella	A41.9	Sepsi non specificata
A20.7	Peste setticemica	A42.7	Sepsi actinomicotica
A21.7	Tularemia generalizzata	A44.0	Bartonellosi sistemica
A22.7	Sepsi carbonchiosa	A48.0	Gangrena gassosa
A24.0	Morva	A48.3	Sindrome da shock tossico
A24.1	Melioidosi acuta e fulminante	A78	Febbre Q
A26.7	Sepsi da Erysipelothrix	B00.7	Malattia erpetica disseminata
A27.0	Leptospirosi itteroemorragica [malattia di Weil]	B37.7	Sepsi da candida
A32.7	Sepsi da Listeria	B38.7	Coccidioidomicosi disseminata
A39.1	Sindrome di Waterhouse-Friderichsen {E35.1}	B39.3	Istoplasmosi disseminata da Histoplasma capsulatum
A39.2	Meningococcemia acuta	B41.7	Paracoccidioidomicosi disseminata
A39.3	Meningococcemia cronica	B42.7	Sporotricosi disseminata
A39.4	Meningococcemia non specificata	B44.7	Aspergillosi disseminata
A39.8	Altre infezioni meningococciche	B45.7	Criptococcosi disseminata
A39.9	Infezione meningococcica non specificata	B46.4	Mucormicosi disseminata
A40.0	Sepsi da streptococco, gruppo A	B50.8	Altre forme di malaria da Plasmodium falciparum gravi e complicate
A40.1	Sepsi da streptococco, gruppo B	B51.0	Malaria da Plasmodium vivax con rottura della milza
A40.2	Sepsi da streptococco, gruppo D, e enterococco	B52.8	Malaria da Plasmodium malariae con altre complicanze
A40.3	Sepsi da Streptococcus pneumoniae	B55.0	Leishmaniosi viscerale
A40.8	Altre forme di sepsi streptococcica	P35.2	Infezione erpetica [herpes simplex] congenita
A40.9	Sepsi streptococcica non specificata	P37.2	Listeriosi neonatale (disseminata)
A41.0	Sepsi da Stafilococco aureo	R57.1	Shock ipovolemico
A41.1	Sepsi da altro stafilococco specificato	R57.2	Shock settico
A41.2	Sepsi da stafilococco non specificato	R57.8	Altre forme di shock
A41.3	Sepsi da Haemophilus influenzae		
A41.4	Sepsi da anaerobi		

Diagnosi T60-2

Z94.0	Stato dopo trapianto renale	Z94.4	Stato dopo trapianto epatico
Z94.1	Stato dopo trapianto cardiaco	Z94.81	Stato dopo trapianto di cellule staminali ematopoietiche con attuale immunosoppressione
Z94.2	Stato dopo trapianto polmonare		
Z94.3	Stato dopo trapianto cardiaco e polmonare		

Diagnosi T60-3

G04.1	Mielopatia delle cellule T umane associata a virus linfotropo	G82.31	Tetraparesi e tetraplegia flaccida: Lesione midollare spinale incompleta acuta di origine non traumatica
G82.00	Paraparesi e paraplegia flaccida: Lesione midollare spinale completa acuta di origine non traumatica	G82.32	Tetraparesi e tetraplegia flaccida: Lesione midollare spinale completa cronica
G82.01	Paraparesi e paraplegia flaccida: Lesione midollare spinale incompleta acuta di origine non traumatica	G82.33	Tetraparesi e tetraplegia flaccida: Lesione midollare spinale incompleta cronica
G82.02	Paraparesi e paraplegia flaccida: Lesione midollare spinale completa cronica	G82.40	Tetraparesi e tetraplegia spastica: Lesione midollare spinale completa acuta di origine non traumatica
G82.03	Paraparesi e paraplegia flaccida: Lesione midollare spinale incompleta cronica	G82.41	Tetraparesi e tetraplegia spastica: Lesione midollare spinale incompleta acuta di origine non traumatica
G82.10	Paraparesi e paraplegia spastica: Lesione midollare spinale completa acuta di origine non traumatica	G82.42	Tetraparesi e tetraplegia spastica: Lesione midollare spinale completa cronica
G82.11	Paraparesi e paraplegia spastica: Lesione midollare spinale incompleta acuta di origine non traumatica	G82.43	Tetraparesi e tetraplegia spastica: Lesione midollare spinale incompleta cronica
G82.12	Paraparesi e paraplegia spastica: Lesione midollare spinale completa cronica	G82.50	Tetraparesi e tetraplegia non specificata: Lesione midollare spinale completa acuta di origine non traumatica
G82.13	Paraparesi e paraplegia spastica: Lesione midollare spinale incompleta cronica	G82.51	Tetraparesi e tetraplegia non specificata: Lesione midollare spinale incompleta acuta di origine non traumatica
G82.20	Paraparesi e paraplegia non specificata: Lesione midollare spinale completa acuta di origine non traumatica	G82.52	Tetraparesi e tetraplegia non specificata: Lesione midollare spinale completa cronica
G82.21	Paraparesi e paraplegia non specificata: Lesione midollare spinale incompleta acuta di origine non traumatica	G82.53	Tetraparesi e tetraplegia non specificata: Lesione midollare spinale incompleta cronica
G82.22	Paraparesi e paraplegia non specificata: Lesione midollare spinale completa cronica	G83.5	Sindrome Locked-in
G82.23	Paraparesi e paraplegia non specificata: Lesione midollare spinale incompleta cronica	G93.80	Sindrome apallica
G82.30	Tetraparesi e tetraplegia flaccida: Lesione midollare spinale completa acuta di origine non traumatica	P11.51	Trauma da parto della colonna vertebrale e del midollo spinale: Con paraplegia cronica
		P91.80	Sindrome locked-in e sindrome apallica neonatale

Procedura T60-4

93.59.51 †↔	Trattamento complesso per colonizzazione o infezione da agenti multiresistenti, da almeno 7 a 13 giorni di trattamento	99.B7.1G †↔	Terapia intensiva complessa, da 3681 a 4600 punti risorse
93.59.52 †↔	Trattamento complesso per colonizzazione o infezione da agenti multiresistenti, da almeno 14 a 20 giorni di trattamento	99.B7.1H †↔	Terapia intensiva complessa, da 4601 a 5520 punti risorse
93.59.53 †↔	Trattamento complesso per colonizzazione o infezione da agenti multiresistenti, 21 giorni e più di trattamento	99.B7.1I †↔	Terapia intensiva complessa, da 5521 a 7360 punti risorse
99.B7.12 †↔	Terapia intensiva complessa, da 120 a 184 punti risorse	99.B7.1J †↔	Terapia intensiva complessa, da 7361 a 9200 punti risorse
99.B7.13 †↔	Terapia intensiva complessa, da 185 a 360 punti risorse	99.B7.1K †↔	Terapia intensiva complessa, da 9201 a 11040 punti risorse
99.B7.14 †↔	Terapia intensiva complessa, da 361 a 552 punti risorse	99.B7.1L †↔	Terapia intensiva complessa, da 11041 a 13800 punti risorse
99.B7.15 †↔	Terapia intensiva complessa, da 553 a 828 punti risorse	99.B7.1M †↔	Terapia intensiva complessa, da 13801 a 16560 punti risorse
99.B7.16 †↔	Terapia intensiva complessa, da 829 a 1104 punti risorse	99.B7.1N †↔	Terapia intensiva complessa, da 16561 a 19320 punti risorse
99.B7.17 †↔	Terapia intensiva complessa, da 1105 a 1380 punti risorse	99.B7.1O †↔	Terapia intensiva complessa, 19321 e più punti risorse
99.B7.18 †↔	Terapia intensiva complessa, da 1381 a 1656 punti risorse	99.B7.21 †↔	Terapia intensiva complessa in età infantile (procedura di base), da 197 a 392 punti risorse
99.B7.1A †↔	Terapia intensiva complessa, da 1657 a 1932 punti risorse	99.B7.22 †↔	Terapia intensiva complessa in età infantile (procedura di base), da 393 a 588 punti risorse
99.B7.1B †↔	Terapia intensiva complessa, da 1933 a 2208 punti risorse	99.B7.23 †↔	Terapia intensiva complessa in età infantile (procedura di base), da 589 a 784 punti risorse
99.B7.1C †↔	Terapia intensiva complessa, da 2209 a 2484 punti risorse	99.B7.24 †↔	Terapia intensiva complessa in età infantile (procedura di base), da 785 a 980 punti risorse
99.B7.1D †↔	Terapia intensiva complessa, da 2485 a 2760 punti risorse	99.B7.25 †↔	Terapia intensiva complessa in età infantile (procedura di base), da 981 a 1176 punti risorse
99.B7.1E †↔	Terapia intensiva complessa, da 2761 a 3220 punti risorse	99.B7.26 †↔	Terapia intensiva complessa in età infantile (procedura di base), da 1177 a 1470 punti risorse
99.B7.1F †↔	Terapia intensiva complessa, da 3221 a 3680 punti risorse	99.B7.27 †↔	Terapia intensiva complessa in età infantile (procedura di base), da 1471 a 1764 punti risorse
		99.B7.28 †↔	Terapia intensiva complessa in età infantile (procedura di base), da 1765 a 2058 punti risorse

99.B7.2A ‡↔	Terapia intensiva complessa in età infantile (procedura di base), da 2059 a 2352 punti risorse	99.B8.1I ‡↔	Trattamento complesso IMC dell'adulto, da 5521 a 7360 punti risorse
99.B7.2B ‡↔	Terapia intensiva complessa in età infantile (procedura di base), da 2353 a 2646 punti risorse	99.B8.1J ‡↔	Trattamento complesso IMC dell'adulto, da 7361 a 9200 punti risorse
99.B7.2C ‡↔	Terapia intensiva complessa in età infantile (procedura di base), da 2647 a 2940 punti risorse	99.B8.1K ‡↔	Trattamento complesso IMC dell'adulto, da 9201 a 11040 punti risorse
99.B7.2D ‡↔	Terapia intensiva complessa in età infantile (procedura di base), da 2941 a 3430 punti risorse	99.B8.1L ‡↔	Trattamento complesso IMC dell'adulto, da 11041 a 13800 punti risorse
99.B7.2E ‡↔	Terapia intensiva complessa in età infantile (procedura di base), da 3431 a 3920 punti risorse	99.B8.1M ‡↔	Trattamento complesso IMC dell'adulto, da 13801 a 16560 punti risorse
99.B7.2F ‡↔	Terapia intensiva complessa in età infantile (procedura di base), da 3921 a 4410 punti risorse	99.B8.1N ‡↔	Trattamento complesso IMC dell'adulto, da 16561 a 19320 punti risorse
99.B7.2G ‡↔	Terapia intensiva complessa in età infantile (procedura di base), da 4411 a 4900 punti risorse	99.B8.1O ‡↔	Trattamento complesso IMC dell'adulto, 19321 e più punti risorse
99.B7.2H ‡↔	Terapia intensiva complessa in età infantile (procedura di base), da 4901 a 5880 punti risorse	99.B8.21 ‡↔	Trattamento complesso IMC in età infantile, da 197 a 392 punti risorse
99.B7.2I ‡↔	Terapia intensiva complessa in età infantile (procedura di base), da 5881 a 6860 punti risorse	99.B8.22 ‡↔	Trattamento complesso IMC in età infantile, da 393 a 588 punti risorse
99.B7.2J ‡↔	Terapia intensiva complessa in età infantile (procedura di base), da 6861 a 7840 punti risorse	99.B8.23 ‡↔	Trattamento complesso IMC in età infantile, da 589 a 784 punti risorse
99.B7.2K ‡↔	Terapia intensiva complessa in età infantile (procedura di base), da 7841 a 9800 punti risorse	99.B8.24 ‡↔	Trattamento complesso IMC in età infantile, da 785 a 980 punti risorse
99.B7.2L ‡↔	Terapia intensiva complessa in età infantile (procedura di base), da 9801 a 11760 punti risorse	99.B8.25 ‡↔	Trattamento complesso IMC in età infantile, da 981 a 1176 punti risorse
99.B7.2M ‡↔	Terapia intensiva complessa in età infantile (procedura di base), da 11761 a 13720 punti risorse	99.B8.26 ‡↔	Trattamento complesso IMC in età infantile, da 1177 a 1470 punti risorse
99.B7.2N ‡↔	Terapia intensiva complessa in età infantile (procedura di base), da 13721 a 16660 punti risorse	99.B8.27 ‡↔	Trattamento complesso IMC in età infantile, da 1471 a 1764 punti risorse
99.B7.2O ‡↔	Terapia intensiva complessa in età infantile (procedura di base), da 16661 a 19600 punti risorse	99.B8.28 ‡↔	Trattamento complesso IMC in età infantile, da 1765 a 2058 punti risorse
99.B7.2P ‡↔	Terapia intensiva complessa in età infantile (procedura di base), 19601 e più punti risorse	99.B8.2A ‡↔	Trattamento complesso IMC in età infantile, da 2059 a 2352 punti risorse
99.B8.12 ‡↔	Trattamento complesso IMC dell'adulto, da 120 a 184 punti risorse	99.B8.2B ‡↔	Trattamento complesso IMC in età infantile, da 2353 a 2646 punti risorse
99.B8.13 ‡↔	Trattamento complesso IMC dell'adulto, da 185 a 360 punti risorse	99.B8.2C ‡↔	Trattamento complesso IMC in età infantile, da 2647 a 2940 punti risorse
99.B8.14 ‡↔	Trattamento complesso IMC dell'adulto, da 361 a 552 punti risorse	99.B8.2D ‡↔	Trattamento complesso IMC in età infantile, da 2941 a 3430 punti risorse
99.B8.15 ‡↔	Trattamento complesso IMC dell'adulto, da 553 a 828 punti risorse	99.B8.2E ‡↔	Trattamento complesso IMC in età infantile, da 3431 a 3920 punti risorse
99.B8.16 ‡↔	Trattamento complesso IMC dell'adulto, da 829 a 1104 punti risorse	99.B8.2F ‡↔	Trattamento complesso IMC in età infantile, da 3921 a 4410 punti risorse
99.B8.17 ‡↔	Trattamento complesso IMC dell'adulto, da 1105 a 1380 punti risorse	99.B8.2G ‡↔	Trattamento complesso IMC in età infantile, da 4411 a 4900 punti risorse
99.B8.18 ‡↔	Trattamento complesso IMC dell'adulto, da 1381 a 1656 punti risorse	99.B8.2H ‡↔	Trattamento complesso IMC in età infantile, da 4901 a 5880 punti risorse
99.B8.1A ‡↔	Trattamento complesso IMC dell'adulto, da 1657 a 1932 punti risorse	99.B8.2I ‡↔	Trattamento complesso IMC in età infantile, da 5881 a 6860 punti risorse
99.B8.1B ‡↔	Trattamento complesso IMC dell'adulto, da 1933 a 2208 punti risorse	99.B8.2J ‡↔	Trattamento complesso IMC in età infantile, da 6861 a 7840 punti risorse
99.B8.1C ‡↔	Trattamento complesso IMC dell'adulto, da 2209 a 2484 punti risorse	99.B8.2K ‡↔	Trattamento complesso IMC in età infantile, da 7841 a 9800 punti risorse
99.B8.1D ‡↔	Trattamento complesso IMC dell'adulto, da 2485 a 2760 punti risorse	99.B8.2L ‡↔	Trattamento complesso IMC in età infantile, da 9801 a 11760 punti risorse
99.B8.1E ‡↔	Trattamento complesso IMC dell'adulto, da 2761 a 3220 punti risorse	99.B8.2M ‡↔	Trattamento complesso IMC in età infantile, da 11761 a 13720 punti risorse
99.B8.1F ‡↔	Trattamento complesso IMC dell'adulto, da 3221 a 3680 punti risorse	99.B8.2N ‡↔	Trattamento complesso IMC in età infantile, da 13721 a 16660 punti risorse
99.B8.1G ‡↔	Trattamento complesso IMC dell'adulto, da 3681 a 4600 punti risorse	99.B8.2O ‡↔	Trattamento complesso IMC in età infantile, da 16661 a 19600 punti risorse
99.B8.1H ‡↔	Trattamento complesso IMC dell'adulto, da 4601 a 5520 punti risorse	99.B8.2P ‡↔	Trattamento complesso IMC in età infantile, 19601 e più punti risorse

Procedura T60-5

- 99.B7.12 †↔ Terapia intensiva complessa, da 120 a 184 punti risorse
- 99.B7.13 †↔ Terapia intensiva complessa, da 185 a 360 punti risorse
- 99.B7.14 †↔ Terapia intensiva complessa, da 361 a 552 punti risorse
- 99.B7.15 †↔ Terapia intensiva complessa, da 553 a 828 punti risorse
- 99.B7.16 †↔ Terapia intensiva complessa, da 829 a 1104 punti risorse
- 99.B7.17 †↔ Terapia intensiva complessa, da 1105 a 1380 punti risorse
- 99.B7.18 †↔ Terapia intensiva complessa, da 1381 a 1656 punti risorse
- 99.B7.1A †↔ Terapia intensiva complessa, da 1657 a 1932 punti risorse
- 99.B7.1B †↔ Terapia intensiva complessa, da 1933 a 2208 punti risorse
- 99.B7.1C †↔ Terapia intensiva complessa, da 2209 a 2484 punti risorse
- 99.B7.1D †↔ Terapia intensiva complessa, da 2485 a 2760 punti risorse
- 99.B7.1E †↔ Terapia intensiva complessa, da 2761 a 3220 punti risorse
- 99.B7.1F †↔ Terapia intensiva complessa, da 3221 a 3680 punti risorse
- 99.B7.1G †↔ Terapia intensiva complessa, da 3681 a 4600 punti risorse
- 99.B7.1H †↔ Terapia intensiva complessa, da 4601 a 5520 punti risorse
- 99.B7.1I †↔ Terapia intensiva complessa, da 5521 a 7360 punti risorse
- 99.B7.1J †↔ Terapia intensiva complessa, da 7361 a 9200 punti risorse
- 99.B7.1K †↔ Terapia intensiva complessa, da 9201 a 11040 punti risorse
- 99.B7.1L †↔ Terapia intensiva complessa, da 11041 a 13800 punti risorse
- 99.B7.1M †↔ Terapia intensiva complessa, da 13801 a 16560 punti risorse
- 99.B7.1N †↔ Terapia intensiva complessa, da 16561 a 19320 punti risorse
- 99.B7.1O †↔ Terapia intensiva complessa, 19321 e più punti risorse
- 99.B7.21 †↔ Terapia intensiva complessa in età infantile (procedura di base), da 197 a 392 punti risorse
- 99.B7.22 †↔ Terapia intensiva complessa in età infantile (procedura di base), da 393 a 588 punti risorse
- 99.B7.23 †↔ Terapia intensiva complessa in età infantile (procedura di base), da 589 a 784 punti risorse
- 99.B7.24 †↔ Terapia intensiva complessa in età infantile (procedura di base), da 785 a 980 punti risorse
- 99.B7.25 †↔ Terapia intensiva complessa in età infantile (procedura di base), da 981 a 1176 punti risorse
- 99.B7.26 †↔ Terapia intensiva complessa in età infantile (procedura di base), da 1177 a 1470 punti risorse
- 99.B7.27 †↔ Terapia intensiva complessa in età infantile (procedura di base), da 1471 a 1764 punti risorse
- 99.B7.28 †↔ Terapia intensiva complessa in età infantile (procedura di base), da 1765 a 2058 punti risorse
- 99.B7.2A †↔ Terapia intensiva complessa in età infantile (procedura di base), da 2059 a 2352 punti risorse
- 99.B7.2B †↔ Terapia intensiva complessa in età infantile (procedura di base), da 2353 a 2646 punti risorse
- 99.B7.2C †↔ Terapia intensiva complessa in età infantile (procedura di base), da 2647 a 2940 punti risorse
- 99.B7.2D †↔ Terapia intensiva complessa in età infantile (procedura di base), da 2941 a 3430 punti risorse
- 99.B7.2E †↔ Terapia intensiva complessa in età infantile (procedura di base), da 3431 a 3920 punti risorse
- 99.B7.2F †↔ Terapia intensiva complessa in età infantile (procedura di base), da 3921 a 4410 punti risorse
- 99.B7.2G †↔ Terapia intensiva complessa in età infantile (procedura di base), da 4411 a 4900 punti risorse
- 99.B7.2H †↔ Terapia intensiva complessa in età infantile (procedura di base), da 4901 a 5880 punti risorse
- 99.B7.2I †↔ Terapia intensiva complessa in età infantile (procedura di base), da 5881 a 6860 punti risorse
- 99.B7.2J †↔ Terapia intensiva complessa in età infantile (procedura di base), da 6861 a 7840 punti risorse
- 99.B7.2K †↔ Terapia intensiva complessa in età infantile (procedura di base), da 7841 a 9800 punti risorse
- 99.B7.2L †↔ Terapia intensiva complessa in età infantile (procedura di base), da 9801 a 11760 punti risorse
- 99.B7.2M †↔ Terapia intensiva complessa in età infantile (procedura di base), da 11761 a 13720 punti risorse
- 99.B7.2N †↔ Terapia intensiva complessa in età infantile (procedura di base), da 13721 a 16660 punti risorse
- 99.B7.2O †↔ Terapia intensiva complessa in età infantile (procedura di base), da 16661 a 19600 punti risorse
- 99.B7.2P †↔ Terapia intensiva complessa in età infantile (procedura di base), 19601 e più punti risorse
- 99.B8.12 †↔ Trattamento complesso IMC dell'adulto, da 120 a 184 punti risorse
- 99.B8.13 †↔ Trattamento complesso IMC dell'adulto, da 185 a 360 punti risorse
- 99.B8.14 †↔ Trattamento complesso IMC dell'adulto, da 361 a 552 punti risorse
- 99.B8.15 †↔ Trattamento complesso IMC dell'adulto, da 553 a 828 punti risorse
- 99.B8.16 †↔ Trattamento complesso IMC dell'adulto, da 829 a 1104 punti risorse
- 99.B8.17 †↔ Trattamento complesso IMC dell'adulto, da 1105 a 1380 punti risorse
- 99.B8.18 †↔ Trattamento complesso IMC dell'adulto, da 1381 a 1656 punti risorse
- 99.B8.1A †↔ Trattamento complesso IMC dell'adulto, da 1657 a 1932 punti risorse
- 99.B8.1B †↔ Trattamento complesso IMC dell'adulto, da 1933 a 2208 punti risorse
- 99.B8.1C †↔ Trattamento complesso IMC dell'adulto, da 2209 a 2484 punti risorse
- 99.B8.1D †↔ Trattamento complesso IMC dell'adulto, da 2485 a 2760 punti risorse
- 99.B8.1E †↔ Trattamento complesso IMC dell'adulto, da 2761 a 3220 punti risorse
- 99.B8.1F †↔ Trattamento complesso IMC dell'adulto, da 3221 a 3680 punti risorse
- 99.B8.1G †↔ Trattamento complesso IMC dell'adulto, da 3681 a 4600 punti risorse
- 99.B8.1H †↔ Trattamento complesso IMC dell'adulto, da 4601 a 5520 punti risorse
- 99.B8.1I †↔ Trattamento complesso IMC dell'adulto, da 5521 a 7360 punti risorse
- 99.B8.1J †↔ Trattamento complesso IMC dell'adulto, da 7361 a 9200 punti risorse
- 99.B8.1K †↔ Trattamento complesso IMC dell'adulto, da 9201 a 11040 punti risorse
- 99.B8.1L †↔ Trattamento complesso IMC dell'adulto, da 11041 a 13800 punti risorse
- 99.B8.1M †↔ Trattamento complesso IMC dell'adulto, da 13801 a 16560 punti risorse
- 99.B8.1N †↔ Trattamento complesso IMC dell'adulto, da 16561 a 19320 punti risorse
- 99.B8.1O †↔ Trattamento complesso IMC dell'adulto, 19321 e più punti risorse

99.B8.21 ‡↔	Trattamento complesso IMC in età infantile, da 197 a 392 punti risorse	99.B8.2E ‡↔	Trattamento complesso IMC in età infantile, da 3431 a 3920 punti risorse
99.B8.22 ‡↔	Trattamento complesso IMC in età infantile, da 393 a 588 punti risorse	99.B8.2F ‡↔	Trattamento complesso IMC in età infantile, da 3921 a 4410 punti risorse
99.B8.23 ‡↔	Trattamento complesso IMC in età infantile, da 589 a 784 punti risorse	99.B8.2G ‡↔	Trattamento complesso IMC in età infantile, da 4411 a 4900 punti risorse
99.B8.24 ‡↔	Trattamento complesso IMC in età infantile, da 785 a 980 punti risorse	99.B8.2H ‡↔	Trattamento complesso IMC in età infantile, da 4901 a 5880 punti risorse
99.B8.25 ‡↔	Trattamento complesso IMC in età infantile, da 981 a 1176 punti risorse	99.B8.2I ‡↔	Trattamento complesso IMC in età infantile, da 5881 a 6860 punti risorse
99.B8.26 ‡↔	Trattamento complesso IMC in età infantile, da 1177 a 1470 punti risorse	99.B8.2J ‡↔	Trattamento complesso IMC in età infantile, da 6861 a 7840 punti risorse
99.B8.27 ‡↔	Trattamento complesso IMC in età infantile, da 1471 a 1764 punti risorse	99.B8.2K ‡↔	Trattamento complesso IMC in età infantile, da 7841 a 9800 punti risorse
99.B8.28 ‡↔	Trattamento complesso IMC in età infantile, da 1765 a 2058 punti risorse	99.B8.2L ‡↔	Trattamento complesso IMC in età infantile, da 9801 a 11760 punti risorse
99.B8.2A ‡↔	Trattamento complesso IMC in età infantile, da 2059 a 2352 punti risorse	99.B8.2M ‡↔	Trattamento complesso IMC in età infantile, da 11761 a 13720 punti risorse
99.B8.2B ‡↔	Trattamento complesso IMC in età infantile, da 2353 a 2646 punti risorse	99.B8.2N ‡↔	Trattamento complesso IMC in età infantile, da 13721 a 16660 punti risorse
99.B8.2C ‡↔	Trattamento complesso IMC in età infantile, da 2647 a 2940 punti risorse	99.B8.2O ‡↔	Trattamento complesso IMC in età infantile, da 16661 a 19600 punti risorse
99.B8.2D ‡↔	Trattamento complesso IMC in età infantile, da 2941 a 3430 punti risorse	99.B8.2P ‡↔	Trattamento complesso IMC in età infantile, 19601 e più punti risorse

Procedura T60-6

99.B7.13 ‡↔	Terapia intensiva complessa, da 185 a 360 punti risorse	99.B7.21 ‡↔	Terapia intensiva complessa in età infantile (procedura di base), da 197 a 392 punti risorse
99.B7.14 ‡↔	Terapia intensiva complessa, da 361 a 552 punti risorse	99.B7.22 ‡↔	Terapia intensiva complessa in età infantile (procedura di base), da 393 a 588 punti risorse
99.B7.15 ‡↔	Terapia intensiva complessa, da 553 a 828 punti risorse	99.B7.23 ‡↔	Terapia intensiva complessa in età infantile (procedura di base), da 589 a 784 punti risorse
99.B7.16 ‡↔	Terapia intensiva complessa, da 829 a 1104 punti risorse	99.B7.24 ‡↔	Terapia intensiva complessa in età infantile (procedura di base), da 785 a 980 punti risorse
99.B7.17 ‡↔	Terapia intensiva complessa, da 1105 a 1380 punti risorse	99.B7.25 ‡↔	Terapia intensiva complessa in età infantile (procedura di base), da 981 a 1176 punti risorse
99.B7.18 ‡↔	Terapia intensiva complessa, da 1381 a 1656 punti risorse	99.B7.26 ‡↔	Terapia intensiva complessa in età infantile (procedura di base), da 1177 a 1470 punti risorse
99.B7.1A ‡↔	Terapia intensiva complessa, da 1657 a 1932 punti risorse	99.B7.27 ‡↔	Terapia intensiva complessa in età infantile (procedura di base), da 1471 a 1764 punti risorse
99.B7.1B ‡↔	Terapia intensiva complessa, da 1933 a 2208 punti risorse	99.B7.28 ‡↔	Terapia intensiva complessa in età infantile (procedura di base), da 1765 a 2058 punti risorse
99.B7.1C ‡↔	Terapia intensiva complessa, da 2209 a 2484 punti risorse	99.B7.2A ‡↔	Terapia intensiva complessa in età infantile (procedura di base), da 2059 a 2352 punti risorse
99.B7.1D ‡↔	Terapia intensiva complessa, da 2485 a 2760 punti risorse	99.B7.2B ‡↔	Terapia intensiva complessa in età infantile (procedura di base), da 2353 a 2646 punti risorse
99.B7.1E ‡↔	Terapia intensiva complessa, da 2761 a 3220 punti risorse	99.B7.2C ‡↔	Terapia intensiva complessa in età infantile (procedura di base), da 2647 a 2940 punti risorse
99.B7.1F ‡↔	Terapia intensiva complessa, da 3221 a 3680 punti risorse	99.B7.2D ‡↔	Terapia intensiva complessa in età infantile (procedura di base), da 2941 a 3430 punti risorse
99.B7.1G ‡↔	Terapia intensiva complessa, da 3681 a 4600 punti risorse	99.B7.2E ‡↔	Terapia intensiva complessa in età infantile (procedura di base), da 3431 a 3920 punti risorse
99.B7.1H ‡↔	Terapia intensiva complessa, da 4601 a 5520 punti risorse	99.B7.2F ‡↔	Terapia intensiva complessa in età infantile (procedura di base), da 3921 a 4410 punti risorse
99.B7.1I ‡↔	Terapia intensiva complessa, da 5521 a 7360 punti risorse	99.B7.2G ‡↔	Terapia intensiva complessa in età infantile (procedura di base), da 4411 a 4900 punti risorse
99.B7.1J ‡↔	Terapia intensiva complessa, da 7361 a 9200 punti risorse	99.B7.2H ‡↔	Terapia intensiva complessa in età infantile (procedura di base), da 4901 a 5880 punti risorse
99.B7.1K ‡↔	Terapia intensiva complessa, da 9201 a 11040 punti risorse	99.B7.2I ‡↔	Terapia intensiva complessa in età infantile (procedura di base), da 5881 a 6860 punti risorse
99.B7.1L ‡↔	Terapia intensiva complessa, da 11041 a 13800 punti risorse	99.B7.2J ‡↔	Terapia intensiva complessa in età infantile (procedura di base), da 6861 a 7840 punti risorse
99.B7.1M ‡↔	Terapia intensiva complessa, da 13801 a 16560 punti risorse	99.B7.2K ‡↔	Terapia intensiva complessa in età infantile (procedura di base), da 7841 a 9800 punti risorse
99.B7.1N ‡↔	Terapia intensiva complessa, da 16561 a 19320 punti risorse	99.B7.2L ‡↔	Terapia intensiva complessa in età infantile (procedura di base), da 9801 a 11760 punti risorse
99.B7.1O ‡↔	Terapia intensiva complessa, 19321 e più punti risorse	99.B7.2M ‡↔	Terapia intensiva complessa in età infantile (procedura di base), da 11761 a 13720 punti risorse

- 99.B7.2N †↔ Terapia intensiva complessa in età infantile (procedura di base), da 13721 a 16660 punti risorse
- 99.B7.2O †↔ Terapia intensiva complessa in età infantile (procedura di base), da 16661 a 19600 punti risorse
- 99.B7.2P †↔ Terapia intensiva complessa in età infantile (procedura di base), 19601 e più punti risorse
- 99.B8.13 †↔ Trattamento complesso IMC dell'adulto, da 185 a 360 punti risorse
- 99.B8.14 †↔ Trattamento complesso IMC dell'adulto, da 361 a 552 punti risorse
- 99.B8.15 †↔ Trattamento complesso IMC dell'adulto, da 553 a 828 punti risorse
- 99.B8.16 †↔ Trattamento complesso IMC dell'adulto, da 829 a 1104 punti risorse
- 99.B8.17 †↔ Trattamento complesso IMC dell'adulto, da 1105 a 1380 punti risorse
- 99.B8.18 †↔ Trattamento complesso IMC dell'adulto, da 1381 a 1656 punti risorse
- 99.B8.1A †↔ Trattamento complesso IMC dell'adulto, da 1657 a 1932 punti risorse
- 99.B8.1B †↔ Trattamento complesso IMC dell'adulto, da 1933 a 2208 punti risorse
- 99.B8.1C †↔ Trattamento complesso IMC dell'adulto, da 2209 a 2484 punti risorse
- 99.B8.1D †↔ Trattamento complesso IMC dell'adulto, da 2485 a 2760 punti risorse
- 99.B8.1E †↔ Trattamento complesso IMC dell'adulto, da 2761 a 3220 punti risorse
- 99.B8.1F †↔ Trattamento complesso IMC dell'adulto, da 3221 a 3680 punti risorse
- 99.B8.1G †↔ Trattamento complesso IMC dell'adulto, da 3681 a 4600 punti risorse
- 99.B8.1H †↔ Trattamento complesso IMC dell'adulto, da 4601 a 5520 punti risorse
- 99.B8.1I †↔ Trattamento complesso IMC dell'adulto, da 5521 a 7360 punti risorse
- 99.B8.1J †↔ Trattamento complesso IMC dell'adulto, da 7361 a 9200 punti risorse
- 99.B8.1K †↔ Trattamento complesso IMC dell'adulto, da 9201 a 11040 punti risorse
- 99.B8.1L †↔ Trattamento complesso IMC dell'adulto, da 11041 a 13800 punti risorse
- 99.B8.1M †↔ Trattamento complesso IMC dell'adulto, da 13801 a 16560 punti risorse
- 99.B8.1N †↔ Trattamento complesso IMC dell'adulto, da 16561 a 19320 punti risorse
- 99.B8.1O †↔ Trattamento complesso IMC dell'adulto, 19321 e più punti risorse
- 99.B8.21 †↔ Trattamento complesso IMC in età infantile, da 197 a 392 punti risorse
- 99.B8.22 †↔ Trattamento complesso IMC in età infantile, da 393 a 588 punti risorse
- 99.B8.23 †↔ Trattamento complesso IMC in età infantile, da 589 a 784 punti risorse
- 99.B8.24 †↔ Trattamento complesso IMC in età infantile, da 785 a 980 punti risorse
- 99.B8.25 †↔ Trattamento complesso IMC in età infantile, da 981 a 1176 punti risorse
- 99.B8.26 †↔ Trattamento complesso IMC in età infantile, da 1177 a 1470 punti risorse
- 99.B8.27 †↔ Trattamento complesso IMC in età infantile, da 1471 a 1764 punti risorse
- 99.B8.28 †↔ Trattamento complesso IMC in età infantile, da 1765 a 2058 punti risorse
- 99.B8.2A †↔ Trattamento complesso IMC in età infantile, da 2059 a 2352 punti risorse
- 99.B8.2B †↔ Trattamento complesso IMC in età infantile, da 2353 a 2646 punti risorse
- 99.B8.2C †↔ Trattamento complesso IMC in età infantile, da 2647 a 2940 punti risorse
- 99.B8.2D †↔ Trattamento complesso IMC in età infantile, da 2941 a 3430 punti risorse
- 99.B8.2E †↔ Trattamento complesso IMC in età infantile, da 3431 a 3920 punti risorse
- 99.B8.2F †↔ Trattamento complesso IMC in età infantile, da 3921 a 4410 punti risorse
- 99.B8.2G †↔ Trattamento complesso IMC in età infantile, da 4411 a 4900 punti risorse
- 99.B8.2H †↔ Trattamento complesso IMC in età infantile, da 4901 a 5880 punti risorse
- 99.B8.2I †↔ Trattamento complesso IMC in età infantile, da 5881 a 6860 punti risorse
- 99.B8.2J †↔ Trattamento complesso IMC in età infantile, da 6861 a 7840 punti risorse
- 99.B8.2K †↔ Trattamento complesso IMC in età infantile, da 7841 a 9800 punti risorse
- 99.B8.2L †↔ Trattamento complesso IMC in età infantile, da 9801 a 11760 punti risorse
- 99.B8.2M †↔ Trattamento complesso IMC in età infantile, da 11761 a 13720 punti risorse
- 99.B8.2N †↔ Trattamento complesso IMC in età infantile, da 13721 a 16660 punti risorse
- 99.B8.2O †↔ Trattamento complesso IMC in età infantile, da 16661 a 19600 punti risorse
- 99.B8.2P †↔ Trattamento complesso IMC in età infantile, 19601 e più punti risorse

Procedura T60-7

- 93.59.52 †↔ Trattamento complesso per colonizzazione o infezione da agenti multiresistenti, da almeno 14 a 20 giorni di trattamento
- 93.59.53 †↔ Trattamento complesso per colonizzazione o infezione da agenti multiresistenti, 21 giorni e più di trattamento
- 99.B7.13 †↔ Terapia intensiva complessa, da 185 a 360 punti risorse
- 99.B7.14 †↔ Terapia intensiva complessa, da 361 a 552 punti risorse
- 99.B7.15 †↔ Terapia intensiva complessa, da 553 a 828 punti risorse
- 99.B7.16 †↔ Terapia intensiva complessa, da 829 a 1104 punti risorse
- 99.B7.17 †↔ Terapia intensiva complessa, da 1105 a 1380 punti risorse
- 99.B7.18 †↔ Terapia intensiva complessa, da 1381 a 1656 punti risorse
- 99.B7.1A †↔ Terapia intensiva complessa, da 1657 a 1932 punti risorse
- 99.B7.1B †↔ Terapia intensiva complessa, da 1933 a 2208 punti risorse
- 99.B7.1C †↔ Terapia intensiva complessa, da 2209 a 2484 punti risorse
- 99.B7.1D †↔ Terapia intensiva complessa, da 2485 a 2760 punti risorse
- 99.B7.1E †↔ Terapia intensiva complessa, da 2761 a 3220 punti risorse
- 99.B7.1F †↔ Terapia intensiva complessa, da 3221 a 3680 punti risorse
- 99.B7.1G †↔ Terapia intensiva complessa, da 3681 a 4600 punti risorse
- 99.B7.1H †↔ Terapia intensiva complessa, da 4601 a 5520 punti risorse
- 99.B7.1I †↔ Terapia intensiva complessa, da 5521 a 7360 punti risorse

99.B7.1J ‡↔	Terapia intensiva complessa, da 7361 a 9200 punti risorse	99.B8.18 ‡↔	Trattamento complesso IMC dell'adulto, da 1381 a 1656 punti risorse
99.B7.1K ‡↔	Terapia intensiva complessa, da 9201 a 11040 punti risorse	99.B8.1A ‡↔	Trattamento complesso IMC dell'adulto, da 1657 a 1932 punti risorse
99.B7.1L ‡↔	Terapia intensiva complessa, da 11041 a 13800 punti risorse	99.B8.1B ‡↔	Trattamento complesso IMC dell'adulto, da 1933 a 2208 punti risorse
99.B7.1M ‡↔	Terapia intensiva complessa, da 13801 a 16560 punti risorse	99.B8.1C ‡↔	Trattamento complesso IMC dell'adulto, da 2209 a 2484 punti risorse
99.B7.1N ‡↔	Terapia intensiva complessa, da 16561 a 19320 punti risorse	99.B8.1D ‡↔	Trattamento complesso IMC dell'adulto, da 2485 a 2760 punti risorse
99.B7.1O ‡↔	Terapia intensiva complessa, 19321 e più punti risorse	99.B8.1E ‡↔	Trattamento complesso IMC dell'adulto, da 2761 a 3220 punti risorse
99.B7.21 ‡↔	Terapia intensiva complessa in età infantile (procedura di base), da 197 a 392 punti risorse	99.B8.1F ‡↔	Trattamento complesso IMC dell'adulto, da 3221 a 3680 punti risorse
99.B7.22 ‡↔	Terapia intensiva complessa in età infantile (procedura di base), da 393 a 588 punti risorse	99.B8.1G ‡↔	Trattamento complesso IMC dell'adulto, da 3681 a 4600 punti risorse
99.B7.23 ‡↔	Terapia intensiva complessa in età infantile (procedura di base), da 589 a 784 punti risorse	99.B8.1H ‡↔	Trattamento complesso IMC dell'adulto, da 4601 a 5520 punti risorse
99.B7.24 ‡↔	Terapia intensiva complessa in età infantile (procedura di base), da 785 a 980 punti risorse	99.B8.1I ‡↔	Trattamento complesso IMC dell'adulto, da 5521 a 7360 punti risorse
99.B7.25 ‡↔	Terapia intensiva complessa in età infantile (procedura di base), da 981 a 1176 punti risorse	99.B8.1J ‡↔	Trattamento complesso IMC dell'adulto, da 7361 a 9200 punti risorse
99.B7.26 ‡↔	Terapia intensiva complessa in età infantile (procedura di base), da 1177 a 1470 punti risorse	99.B8.1K ‡↔	Trattamento complesso IMC dell'adulto, da 9201 a 11040 punti risorse
99.B7.27 ‡↔	Terapia intensiva complessa in età infantile (procedura di base), da 1471 a 1764 punti risorse	99.B8.1L ‡↔	Trattamento complesso IMC dell'adulto, da 11041 a 13800 punti risorse
99.B7.28 ‡↔	Terapia intensiva complessa in età infantile (procedura di base), da 1765 a 2058 punti risorse	99.B8.1M ‡↔	Trattamento complesso IMC dell'adulto, da 13801 a 16560 punti risorse
99.B7.2A ‡↔	Terapia intensiva complessa in età infantile (procedura di base), da 2059 a 2352 punti risorse	99.B8.1N ‡↔	Trattamento complesso IMC dell'adulto, da 16561 a 19320 punti risorse
99.B7.2B ‡↔	Terapia intensiva complessa in età infantile (procedura di base), da 2353 a 2646 punti risorse	99.B8.1O ‡↔	Trattamento complesso IMC dell'adulto, 19321 e più punti risorse
99.B7.2C ‡↔	Terapia intensiva complessa in età infantile (procedura di base), da 2647 a 2940 punti risorse	99.B8.21 ‡↔	Trattamento complesso IMC in età infantile, da 197 a 392 punti risorse
99.B7.2D ‡↔	Terapia intensiva complessa in età infantile (procedura di base), da 2941 a 3430 punti risorse	99.B8.22 ‡↔	Trattamento complesso IMC in età infantile, da 393 a 588 punti risorse
99.B7.2E ‡↔	Terapia intensiva complessa in età infantile (procedura di base), da 3431 a 3920 punti risorse	99.B8.23 ‡↔	Trattamento complesso IMC in età infantile, da 589 a 784 punti risorse
99.B7.2F ‡↔	Terapia intensiva complessa in età infantile (procedura di base), da 3921 a 4410 punti risorse	99.B8.24 ‡↔	Trattamento complesso IMC in età infantile, da 785 a 980 punti risorse
99.B7.2G ‡↔	Terapia intensiva complessa in età infantile (procedura di base), da 4411 a 4900 punti risorse	99.B8.25 ‡↔	Trattamento complesso IMC in età infantile, da 981 a 1176 punti risorse
99.B7.2H ‡↔	Terapia intensiva complessa in età infantile (procedura di base), da 4901 a 5880 punti risorse	99.B8.26 ‡↔	Trattamento complesso IMC in età infantile, da 1177 a 1470 punti risorse
99.B7.2I ‡↔	Terapia intensiva complessa in età infantile (procedura di base), da 5881 a 6860 punti risorse	99.B8.27 ‡↔	Trattamento complesso IMC in età infantile, da 1471 a 1764 punti risorse
99.B7.2J ‡↔	Terapia intensiva complessa in età infantile (procedura di base), da 6861 a 7840 punti risorse	99.B8.28 ‡↔	Trattamento complesso IMC in età infantile, da 1765 a 2058 punti risorse
99.B7.2K ‡↔	Terapia intensiva complessa in età infantile (procedura di base), da 7841 a 9800 punti risorse	99.B8.2A ‡↔	Trattamento complesso IMC in età infantile, da 2059 a 2352 punti risorse
99.B7.2L ‡↔	Terapia intensiva complessa in età infantile (procedura di base), da 9801 a 11760 punti risorse	99.B8.2B ‡↔	Trattamento complesso IMC in età infantile, da 2353 a 2646 punti risorse
99.B7.2M ‡↔	Terapia intensiva complessa in età infantile (procedura di base), da 11761 a 13720 punti risorse	99.B8.2C ‡↔	Trattamento complesso IMC in età infantile, da 2647 a 2940 punti risorse
99.B7.2N ‡↔	Terapia intensiva complessa in età infantile (procedura di base), da 13721 a 16660 punti risorse	99.B8.2D ‡↔	Trattamento complesso IMC in età infantile, da 2941 a 3430 punti risorse
99.B7.2O ‡↔	Terapia intensiva complessa in età infantile (procedura di base), da 16661 a 19600 punti risorse	99.B8.2E ‡↔	Trattamento complesso IMC in età infantile, da 3431 a 3920 punti risorse
99.B7.2P ‡↔	Terapia intensiva complessa in età infantile (procedura di base), 19601 e più punti risorse	99.B8.2F ‡↔	Trattamento complesso IMC in età infantile, da 3921 a 4410 punti risorse
99.B8.13 ‡↔	Trattamento complesso IMC dell'adulto, da 185 a 360 punti risorse	99.B8.2G ‡↔	Trattamento complesso IMC in età infantile, da 4411 a 4900 punti risorse
99.B8.14 ‡↔	Trattamento complesso IMC dell'adulto, da 361 a 552 punti risorse	99.B8.2H ‡↔	Trattamento complesso IMC in età infantile, da 4901 a 5880 punti risorse
99.B8.15 ‡↔	Trattamento complesso IMC dell'adulto, da 553 a 828 punti risorse	99.B8.2I ‡↔	Trattamento complesso IMC in età infantile, da 5881 a 6860 punti risorse
99.B8.16 ‡↔	Trattamento complesso IMC dell'adulto, da 829 a 1104 punti risorse	99.B8.2J ‡↔	Trattamento complesso IMC in età infantile, da 6861 a 7840 punti risorse
99.B8.17 ‡↔	Trattamento complesso IMC dell'adulto, da 1105 a 1380 punti risorse	99.B8.2K ‡↔	Trattamento complesso IMC in età infantile, da 7841 a 9800 punti risorse

99.B8.2L ‡↔	Trattamento complesso IMC in età infantile, da 9801 a 11760 punti risorse	99.B8.2O ‡↔	Trattamento complesso IMC in età infantile, da 16661 a 19600 punti risorse
99.B8.2M ‡↔	Trattamento complesso IMC in età infantile, da 11761 a 13720 punti risorse	99.B8.2P ‡↔	Trattamento complesso IMC in età infantile, 19601 e più punti risorse
99.B8.2N ‡↔	Trattamento complesso IMC in età infantile, da 13721 a 16660 punti risorse		

ADRG T61**Infezioni postoperatorie e post-traumatiche, più di un giorno di degenza**

Diagnosi principale nella tabella T61-1

DRG T61A**Infezioni postoperatorie e post-traumatiche con procedura complicante, diagnosi complicante o CC estremamente gravi, più di un giorno di degenza**

Procedure complicanti o almeno una diagnosi secondaria nella tabella T61-2 o PCCL > 3

DRG T61B**Infezioni postoperatorie e post-traumatiche, più di un giorno di degenza****Diagnosi T61-1**

T79.3	Infezione post-traumatica di ferita, non classificata altrove	T85.78	Infezione e reazione infiammatoria da altri dispositivi protesici, impianti ed innesti interni
T81.4	Infezione susseguente a procedura diagnostica o terapeutica, non classificata altrove		

Diagnosi T61-2

A01.0	Febbre tifoide	B00.7	Malattia erpetica disseminata
A01.1	Paratifo A	B37.7	Sepsi da candida
A01.2	Paratifo B	B38.7	Coccidioidomicosi disseminata
A01.3	Paratifo C	B39.3	Istoplasmosi disseminata da Histoplasma capsulatum
A02.1	Sepsi da salmonella	B41.7	Paracoccidioidomicosi disseminata
A20.7	Peste setticemica	B42.7	Sporotricosi disseminata
A21.7	Tularemia generalizzata	B44.7	Aspergillosi disseminata
A22.7	Sepsi carbonchiosa	B45.7	Criptococchi disseminata
A24.0	Morva	B46.4	Mucormicosi disseminata
A24.1	Melioidosi acuta e fulminante	B50.8	Altre forme di malaria da Plasmodium falciparum gravi e complicate
A26.7	Sepsi da Erysipelothrix	B51.0	Malaria da Plasmodium vivax con rottura della milza
A27.0	Leptospirosi itteroemorragica [malattia di Weil]	B52.8	Malaria da Plasmodium malariae con altre complicanze
A32.7	Sepsi da Listeria	B55.0	Leishmaniosi viscerale
A39.1	Sindrome di Waterhouse-Friderichsen {E35.1}	M03.00	Artrite post-meningococcica {A39.8}: Localizzazioni multiple
A39.2	Meningococcemia acuta	M03.01	Artrite post-meningococcica {A39.8}: Area spalla
A39.3	Meningococcemia cronica	M03.02	Artrite post-meningococcica {A39.8}: Braccio
A39.4	Meningococcemia non specificata	M03.03	Artrite post-meningococcica {A39.8}: Avambraccio
A39.8	Altre infezioni meningococciche	M03.04	Artrite post-meningococcica {A39.8}: Mano
A39.9	Infezione meningococcica non specificata	M03.05	Artrite post-meningococcica {A39.8}: Coscia
A40.0	Sepsi da streptococco, gruppo A	M03.06	Artrite post-meningococcica {A39.8}: Gamba
A40.1	Sepsi da streptococco, gruppo B	M03.07	Artrite post-meningococcica {A39.8}: Caviglia e piede
A40.2	Sepsi da streptococco, gruppo D, e enterococco	M03.08	Artrite post-meningococcica {A39.8}: Altro
A40.3	Sepsi da Streptococcus pneumoniae	M03.09	Artrite post-meningococcica {A39.8}: Localizzazione non precisata
A40.8	Altre forme di sepsi streptococcica	P35.2	Infezione erpetica [herpes simplex] congenita
A40.9	Sepsi streptococcica non specificata	P37.2	Listeriosi neonatale (disseminata)
A41.0	Sepsi da Stafilococco aureo	R57.1	Shock ipovolemico
A41.1	Sepsi da altro stafilococco specificato	R57.2	Shock settico
A41.2	Sepsi da stafilococco non specificato	R57.8	Altre forme di shock
A41.3	Sepsi da Haemophilus influenzae	Z94.0	Stato dopo trapianto renale
A41.4	Sepsi da anaerobi	Z94.1	Stato dopo trapianto cardiaco
A41.51	Sepsi da Escherichia coli [E. coli]	Z94.2	Stato dopo trapianto polmonare
A41.52	Sepsi da pseudomonas	Z94.3	Stato dopo trapianto cardiaco e polmonare
A41.58	Sepsi da altri microorganismi Gram-negativi	Z94.4	Stato dopo trapianto epatico
A41.8	Altre forme di sepsi specificata	Z94.81	Stato dopo trapianto di cellule staminali ematopoietiche con attuale immunosoppressione
A41.9	Sepsi non specificata		
A42.7	Sepsi actinomicotica		
A44.0	Bartonellosi sistemica		
A48.0	Gangrena gassosa		
A48.3	Sindrome da shock tossico		
A78	Febbre Q		

ADRG T62**Febbre di origine sconosciuta, più di un giorno di degenza**

Diagnosi principale nella tabella T62-1

DRG T62A**Febbre di origine sconosciuta con CC estremamente gravi, più di un giorno di degenza**

PCCL > 3

DRG T62B**Febbre di origine sconosciuta, età < 18 anni, più di un giorno di degenza**

Età < 18 Jahre

DRG T62C**Febbre di origine sconosciuta, età > 17 anni, più di un giorno di degenza****Diagnosi T62-1**

R50.2	Febbre indotta da farmaci	R50.88	Altra febbre specificata
R50.80	Febbre di origine sconosciuta	R50.9	Febbre non specificata

ADRG T63**Malattia di origine virale, più di un giorno di degenza**

Diagnosi principale nella tabella T63-1

DRG T63A**Malattia di origine virale su esiti di trapianto d'organo, più di un giorno di degenza**

Diagnosi secondaria nella tabella T63-2

DRG T63B**Malattia di origine virale su infezione da citomegalovirus o riabilitazione geriatrica acuta da 7 giorni di trattamento, più di un giorno di degenza**

Diagnosi principale nella tabella T63-3 o Riabilitazione geriatrica, da 7 giorni di trattamento

DRG T63C**Altre malattie di origine virale, più di un giorno di degenza****Diagnosi T63-1**

A74.8	Altre malattie da Chlamydiae specificate	A98.1	Febbre emorragica di Omsk
A74.9	Infezione da Chlamydiae non specificata	A98.2	Malattia della foresta di Kyasanur
A80.4	Poliomielite acuta non paralitica	A98.3	Malattia da virus Marburg
A92.0	Malattia da virus Chikungunya	A98.4	Malattia da virus Ebola
A92.1	Febbre O'nyong-nyong	A98.8	Altre febbri emorragiche virali specificate
A92.3	Infezione da virus West Nile	A99	Febbre virale emorragica non specificata
A92.4	Febbre della valle del Rift	B00.1	Dermatite vescicolare erpetica
A92.5	Malattia da virus Zika	B00.8	Altra forma di infezione erpetica
A92.8	Altre febbri virali specificate trasmesse da zanzare	B01.8	Varicella con altre complicanze
A92.9	Febbre virale non specificata trasmessa da zanzare	B01.9	Varicella senza complicanze
A93.0	Malattia da virus Oropouche	B02.7	Zoster generalizzato
A93.1	Febbre da mosca della sabbia	B02.8	Zoster con altre complicanze
A93.2	Febbre da zecche del Colorado	B03	Vaiolo
A93.8	Altre malattie virali specificate trasmesse da artropodi	B04	Vaiolo delle scimmie
A94	Malattia virale trasmessa da artropodi non specificata	B05.4	Morbillo con complicanze intestinali
A95.0	Febbre gialla silvestre	B05.8	Morbillo con altre complicanze
A95.1	Febbre gialla urbana	B05.9	Morbillo senza complicanze
A95.9	Febbre gialla non specificata	B06.8	Rosolia con altre complicanze
A96.0	Febbre emorragica da virus Junin	B06.9	Rosolia senza complicanze
A96.1	Febbre emorragica da virus Machupo	B08.0	Altre infezioni da Orthopoxvirus
A96.2	Febbre di Lassa	B08.2	Esantema critico [sesta malattia]
A96.8	Altre febbri emorragiche da arenavirus	B08.3	Megaloeritema infettivo [quinta malattia]
A96.9	Febbre emorragica da arenavirus non specificata	B08.4	Stomatite vescicolare da enterovirus con esantema
A97.0	Dengue senza segni premonitori	B08.8	Altre infezioni virali specificate caratterizzate da lesioni della cute e delle membrane mucose
A97.1	Dengue con segni premonitori	B09	Infezione virale non specificata caratterizzata da lesioni della cute e delle membrane mucose
A97.2	Dengue grave	B25.1	Epatite da citomegalovirus {K77.0}
A97.9	Dengue, non specificata	B25.2	Pancreatite da citomegalovirus {K87.1}
A98.0	Febbre emorragica della Crimea e del Congo	B25.80	Infezione dell'apparato digerente da cytomegalovirus

B25.88	Altre malattie da cytomegalovirus	B34.0	Infezione da adenovirus, sede non specificata
B25.9	Malattia da cytomegalovirus non specificata	B34.1	Infezione da enterovirus, sede non specificata
B26.8	Parotite epidemica con altre complicanze	B34.2	Infezione da coronavirus, sede non specificata
B26.9	Parotite epidemica senza complicanze	B34.3	Infezione da parvovirus, sede non specificata
B27.0	Mononucleosi gamma-erpetica	B34.4	Infezione da papovavirus, sede non specificata
B27.1	Mononucleosi da cytomegalovirus	B34.8	Altre infezioni virali di sede non specificata
B27.8	Altra mononucleosi infettiva	B34.9	Infezione virale non specificata
B27.9	Mononucleosi infettiva non specificata	J10.8	Influenza con altre manifestazioni, virus influenzale stagionale identificato
B33.1	Malattia di Ross-River	J11.8	Influenza con altre manifestazioni, virus non identificato
B33.3	Infezioni da retrovirus, non classificate altrove	P35.1	Infezione congenita da Citomegalovirus
B33.4	Sindrome (cardio)-polmonare da hantavirus [HPS] [HCPS] {J17.1}	P35.4	Malattia da virus Zika congenita
B33.8	Altre malattie virali specificate		

Diagnosi T63-2

Z94.0	Stato dopo trapianto renale	Z94.4	Stato dopo trapianto epatico
Z94.1	Stato dopo trapianto cardiaco	Z94.81	Stato dopo trapianto di cellule staminali ematopoietiche con attuale immunosoppressione
Z94.2	Stato dopo trapianto polmonare		
Z94.3	Stato dopo trapianto cardiaco e polmonare		

Diagnosi T63-3

B25.1	Epatite da cytomegalovirus {K77.0}	B25.88	Altre malattie da cytomegalovirus
B25.2	Pancreatite da cytomegalovirus {K87.1}	B25.9	Malattia da cytomegalovirus non specificata
B25.80	Infezione dell'apparato digerente da cytomegalovirus	P35.1	Infezione congenita da Citomegalovirus

ADRG T64

Altre malattie infettive e parassitarie, più un giorno di degenza

Diagnosi principale nella tabella T64-1

DRG T64A

Altre malattie infettive e parassitarie, con procedura complicante o età < 18 anni, più di un giorno di degenza

Età < 18 Jahre o Procedure complicanti

DRG T64B

Altre malattie infettive e parassitarie, età > 17 anni, più di un giorno di degenza

Diagnosi T64-1

A01.4	Paratifo non specificato	A25.0	Febbre spirillare
A02.2	Infezioni localizzate da salmonella	A25.1	Febbre streptobacillare da morso di ratto
A02.8	Altre infezioni da salmonella, specificate	A25.9	Febbre da morso di ratto non specificata
A02.9	Infezione da salmonella, non specificata	A26.0	Erisipeloide cutaneo
A05.1	Botulismo	A26.8	Altre forme di erisipeloide
A06.3	Ameboma dell'intestino	A26.9	Erisipeloide non specificato
A06.8	Infezione amebica di altre sedi	A27.9	Leptosirosi non specificata
A06.9	Amebiasi non specificata	A28.0	Pasteurellosi
A20.0	Peste bubbonica	A28.2	Yersinosi extraintestinale
A20.1	Peste cellulocutanea	A28.8	Altre malattie batteriche trasmesse da animali specificate, non classificate altrove
A20.8	Altre forme di peste	A28.9	Malattia batterica trasmessa da animali, non specificata
A20.9	Peste non specificata	A30.0	Lebbra indeterminata
A21.0	Tularemia ulceroghiandolare	A30.1	Lebbra tubercoloide
A21.1	Tularemia oculoghiandolare	A30.2	Lebbra tubercoloide borderline atipica
A21.8	Altre forme di tularemia	A30.3	Lebbra borderline atipica
A21.9	Tularemia non specificata	A30.4	Lebbra lepromatosa borderline
A22.8	Altre forme di carbonchio	A30.5	Lebbra lepromatosa
A22.9	Carbonchio non specificato	A30.8	Altre forme di lebbra
A23.0	Brucellosi da Brucella melitensis	A30.9	Lebbra non specificata
A23.1	Brucellosi da Brucella abortus	A31.80	Micobatteriosi atipica disseminata
A23.2	Brucellosi da Brucella suis	A31.88	Altre infezioni micobatteriche
A23.3	Brucellosi da Brucella canis	A31.9	Infezione micobatterica non specificata
A23.8	Altre brucellosi	A32.0	Listeriosi cutanea
A23.9	Brucellosi non specificata	A32.8	Altre forme di listeriosi
A24.2	Melioidosi subacuta e cronica	A32.9	Listeriosi non specificata
A24.3	Altre forme di melioidosi		
A24.4	Melioidosi non specificata		

A35	Altre forme di tetano	B37.9	Candidosi non specificata
A36.8	Altre forme di difterite	B38.8	Altre forme di coccidioidomicosi
A36.9	Difterite non specificata	B38.9	Coccidioidomicosi non specificata
A38	Scarlattina	B39.4	Istoplasmosi da <i>Histoplasma capsulatum</i> non specificata
A42.8	Altre forme di actinomicosi		
A42.9	Actinomicosi non specificata	B39.5	Istoplasmosi da <i>Histoplasma duboisi</i>
A43.8	Altre forme di nocardiosi	B39.9	Istoplasmosi non specificata
A43.9	Nocardiosi non specificata	B40.3	Blastomicosi cutanea
A44.1	Bartonellosi cutanea e mucocutanea	B40.7	Blastomicosi disseminata
A44.8	Altre forme di bartonellosi	B40.8	Altre forme di blastomicosi
A44.9	Bartonellosi non specificata	B40.9	Blastomicosi non specificata
A48.4	Febbre purpurica brasiliana	B41.0	Paracoccidioidomicosi polmonare
A48.8	Altre malattie batteriche specificate	B41.8	Altre forme di paracoccidioidomicosi
A49.0	Infezione stafilococcica di sede non specificata	B41.9	Paracoccidioidomicosi non specificata
A49.1	Infezione streptococcica e enterococcica di sede non specificata	B42.1	Sporotricosi linfocutanea
		B42.8	Altre forme di sporotricosi
A49.2	Infezione da <i>Haemophilus influenzae</i> di sede non specificata	B42.9	Sporotricosi non specificata
		B43.0	Cromomicosi cutanea
A49.3	Infezione da <i>Mycoplasma</i> di sede non specificata	B43.1	Ascesso cerebrale feomicotico
A49.8	Altre infezioni batteriche di sede non specificata	B43.2	Ascesso e cisti sottocutanee feomicotiche
A49.9	Infezione batterica non specificata	B43.8	Altre forme di cromomicosi
A50.0	Sifilide congenita precoce sintomatica	B43.9	Cromomicosi non specificata
A50.1	Sifilide congenita precoce, latente	B44.2	Aspergillosi tonsillare
A50.2	Sifilide congenita precoce non specificata	B44.8	Altre forme di aspergillosi
A50.5	Altre forme di sifilide congenita tardiva sintomatica	B44.9	Aspergillosi non specificata
A50.6	Sifilide congenita tardiva, latente	B45.2	Criptococcosi cutanea
A50.7	Sifilide congenita tardiva non specificata	B45.3	Criptococcosi ossea
A50.9	Sifilide congenita non specificata	B45.8	Altre forme di criptococcosi
A51.2	Sifilide primaria di altre sedi	B45.9	Criptococcosi non specificata
A51.4	Altre forme di sifilide secondaria	B46.2	Mucormicosi gastrointestinale
A51.5	Sifilide precoce, latente	B46.3	Mucormicosi cutanea
A51.9	Sifilide precoce non specificata	B46.5	Mucormicosi non specificata
A52.7	Altre forme di sifilide tardiva sintomatica	B46.8	Altre forme di zigomicosi
A52.8	Sifilide tardiva latente	B46.9	Zigomicosi non specificata
A52.9	Sifilide tardiva non specificata	B47.0	Eumicetoma
A53.0	Sifilide latente, non specificata come precoce o tardiva	B47.1	Actinomycetoma
		B47.9	Micetoma non specificato
A53.9	Sifilide non specificata	B48.0	Lobomicosi
A54.8	Altre infezioni gonococciche	B48.1	Rinosporidiosi
A54.9	Infezione gonococcica non specificata	B48.2	Allescheriasii
A59.8	Tricomoniassi di altre sedi	B48.3	Geotricosi
A59.9	Tricomoniassi non specificata	B48.4	Penicilliosi
A65	Sifilide non venerea	B48.7	Micosi da funghi opportunisti patogeni
A66.7	Altre manifestazioni da framboesia	B48.8	Altre micosi specificate
A66.8	Framboesia latente	B49	Micosi non specificata
A66.9	Framboesia non specificata	B50.9	Malaria da <i>Plasmodium falciparum</i> non specificata
A67.2	Lesioni tardive da pinta	B51.8	Malaria da <i>Plasmodium vivax</i> con altre complicanze
A67.9	Pinta non specificata	B51.9	Malaria da <i>Plasmodium vivax</i> senza complicanze
A68.0	Febbre ricorrente da pidocchi	B52.0	Malaria da <i>Plasmodium malariae</i> con nefropatia
A68.1	Febbre ricorrente da zecche	B52.9	Malaria da <i>Plasmodium malariae</i> senza complicanze
A68.9	Febbre ricorrente non specificata	B53.0	Malaria da <i>Plasmodium ovale</i>
A69.2	Malattia di Lyme	B53.1	Malaria da <i>Plasmodium</i> patogeno per le scimmie
A69.8	Altre Spirochetosi specificate	B53.8	Altre forme di malaria confermata da esame parassitologico, non classificate altrove
A69.9	Spirochetosi non specificata		
A75.0	Tifo esantematico da pidocchi da <i>Rickettsia prowazekii</i>	B54	Malaria non specificata
		B55.9	Leishmaniosi non specificata
A75.1	Tifo ricorrente [malattia di Brill]	B56.0	Tripanosomiasi gambiana
A75.2	Tifo esantematico da <i>Rickettsia typhi</i>	B56.1	Tripanosomiasi rodesiana
A75.3	Tifo esantematico da <i>Rickettsia tsutsugamushi</i>	B56.9	Tripanosomiasi africana non specificata
A75.9	Tifo esantematico non specificato	B57.1	Malattia di Chagas acuta senza interessamento cardiaco
A77.0	Febbre maculosa da <i>Rickettsia rickettsii</i>		
A77.1	Febbre maculosa da <i>Rickettsia conorii</i>	B57.3	Malattia di Chagas (cronica) con interessamento dell'apparato digerente
A77.2	Febbre maculosa da <i>Rickettsia siberica</i>		
A77.3	Febbre maculosa da <i>Rickettsia australis</i>	B57.4	Malattia di Chagas (cronica) con interessamento del sistema nervoso
A77.8	Altre febbri maculose		
A77.9	Febbre maculosa non specificata	B57.5	Malattia di Chagas (cronica) con interessamento di altri organi
A79.0	Febbre delle trincee		
A79.1	<i>Rickettsialpox</i> da <i>Rickettsia akari</i>	B58.8	Toxoplasmosi con interessamento di altri organi
A79.8	Altre rickettsiosi specificate	B58.9	Toxoplasmosi non specificata
A79.9	Rickettsiosi non specificata	B60.0	Babesiosi
B37.88	Candidosi di altre sedi	B60.1	Acantamebiasi

B60.2	Naegleriasi	B74.9	Filariosi non specificata
B60.8	Altre malattie protozoarie specificate	B75	Trichinellosi
B64	Malattia protozoaria non specificata	B81.4	Elmintiasi intestinali miste
B65.2	Schistosomiasi da <i>Schistosoma japonicum</i>	B83.0	Larva migrante viscerale
B65.8	Altre schistosomiasi	B83.1	Gnatostomiasi
B65.9	Schistosomiasi non specificata	B83.2	Angiostrongiliasi da <i>Parastrongylus cantonensis</i>
B66.2	Dicroceliasi	B83.3	Singamiasi
B66.8	Altre infezioni da trematodi specificate	B83.4	Irudiniasi interna
B66.9	Infezione da trematodi non specificata	B83.8	Altre elmintiasi specificate
B67.2	Infezione dell'osso da echinococco granuloso [echinococcosi cistica]	B83.9	Elmintiasi non specificata
B67.3	Infezione da echinococco granuloso [echinococcosi cistica] di altre e multiple sedi	B88.8	Altre infestazioni cutanee da parassiti specificate
B67.4	Infezione da echinococco granuloso [echinococcosi cistica] non specificata	B89	Malattia parassitaria non specificata
B67.6	Infezione del fegato da echinococco multiloculare [echinococcosi alveolare] in altre e multiple sedi	B99	Altre e non specificate malattie infettive
B67.7	Infezione da echinococco multiloculare [echinococcosi alveolare] non specificata	L94.6	Ainhum (Dattilolisi spontanea)
B67.9	Altre e non specificate forme di echinococcosi	P35.8	Altre malattie virali congenite
B72	Dracunculosi	P35.9	Malattia virale congenita non specificata
B73	Oncocercosi	P37.0	Tubercolosi congenita
B74.0	Filariosi da <i>Wuchereria bancrofti</i>	P37.1	Toxoplasmosi congenita
B74.1	Filariosi da <i>Brugia malayi</i>	P37.3	Malaria falciparum congenita
B74.2	Filariosi da <i>Brugia timori</i>	P37.4	Altra malaria congenita
B74.3	Loiasi	P37.8	Altre malattie infettive e parassitarie congenite, specificate
B74.4	Mansonellosi	P37.9	Malattia infettiva e parassitaria congenita, non specificata
B74.8	Altre filariosi	T80.2	Infezioni successive ad infusione, trasfusione od iniezione a fini terapeutici
		T88.0	Infezione successiva ad immunizzazione

ADRG T86**Malattie infettive e parassitarie, un giorno di degenza**

Durata del soggiorno è uguale 1 Tag

DRG T86Z**Malattie infettive e parassitarie, un giorno di degenza****ADRG T88****Riabilitazione geriatrica acuta da 14 giorni di trattamento**

Riabilitazione geriatrica, da 14 giorni di trattamento

DRG T88Z**Riabilitazione geriatrica acuta da 14 giorni di trattamento**

MDC 19

Malattie e disturbi psichici

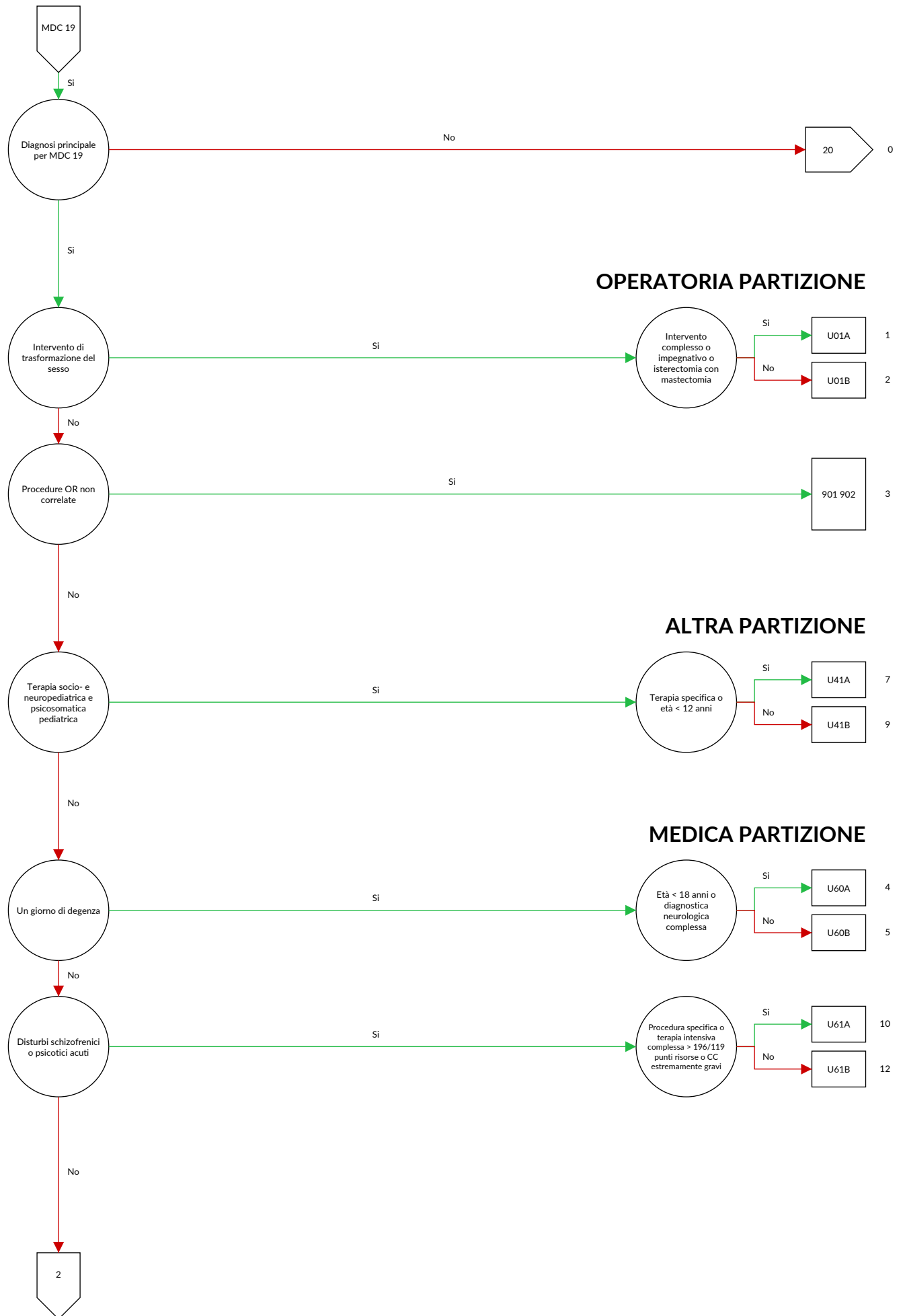

OPERATORIA PARTIZIONE

ALTRA PARTIZIONE

MEDICA PARTIZIONE

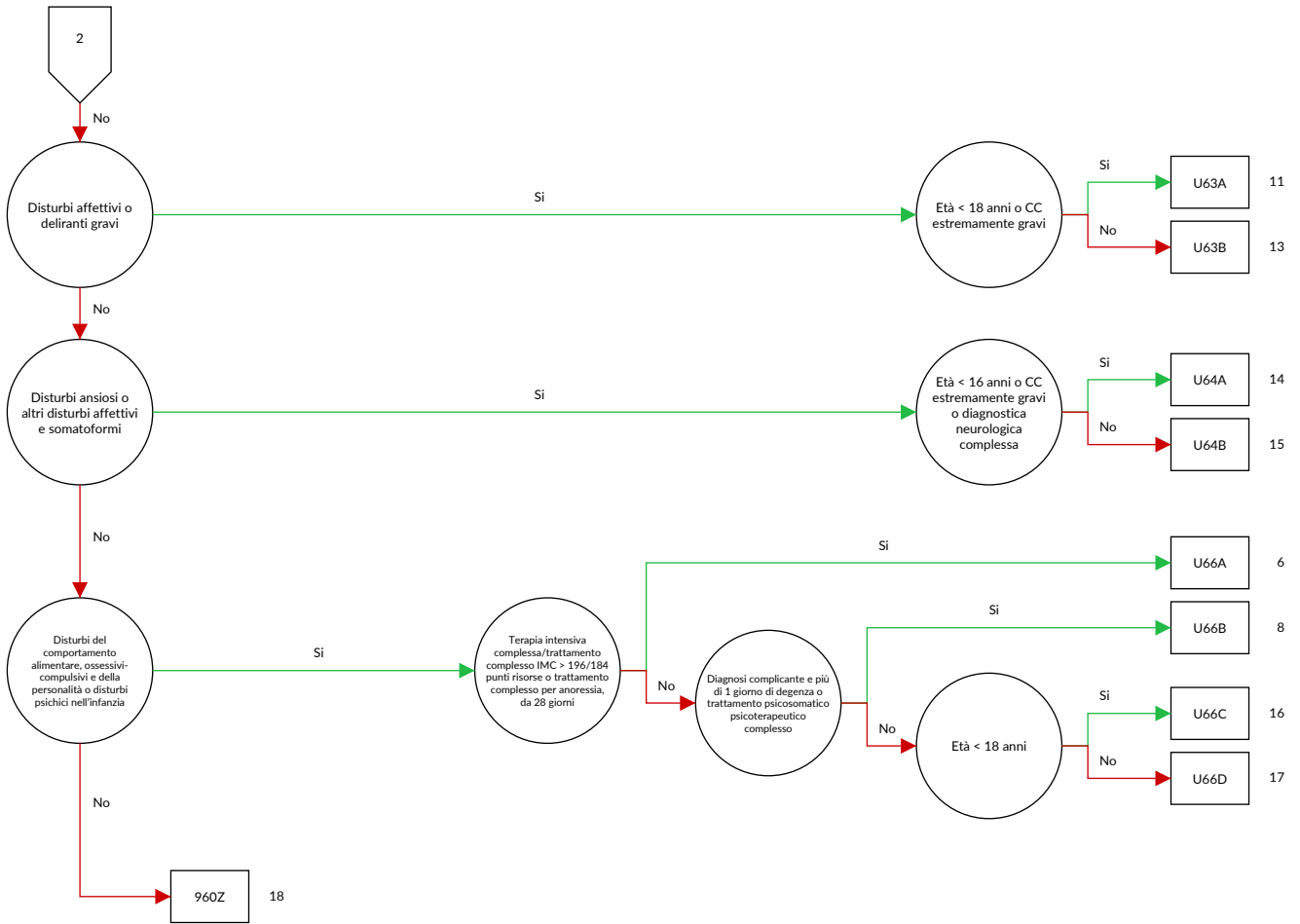

logica decisionale MDC 19 Malattie e disturbi psichici

Diagnosi principale nella tabella MDC19-0

Diagnosi MDC19-0

F20.0	Schizofrenia paranoide	F33.8	Disturbi depressivi ricorrenti di altro tipo
F20.1	Schizofrenia ebefrenica	F33.9	Disturbo depressivo ricorrente non specificato
F20.2	Schizofrenia catatonica	F34.0	Ciclotimia
F20.3	Schizofrenia indifferenziata	F34.1	Distimia
F20.4	Depressione post-schizofrenica	F34.8	Disturbi persistenti dell'umore [affettivi] di altro tipo
F20.5	Schizofrenia residua	F34.9	Disturbo persistente dell'umore [affettivo] non specificato
F20.6	Schizofrenia semplice		
F20.8	Altra forma di schizofrenia	F38.0	Altri singoli disturbi dell'umore [affettivi]
F20.9	Schizofrenia non specificata	F38.1	Disturbi ricorrenti dell'umore [affettivi] di altro tipo
F21	Disturbo schizotipico	F38.8	Disturbi specifici dell'umore [affettivi] di altro tipo
F22.0	Disturbo delirante	F39	Disturbo dell'umore [affettivo] non specificato
F22.8	Altri disturbi deliranti persistenti	F40.00	Agorafobia: Senza menzione di disturbo da attacchi di panico
F22.9	Disturbi deliranti persistenti non specificati		
F23.0	Disturbo psicotico acuto polimorfo senza sintomi schizofrenici	F40.01	Agorafobia: con attacchi di panico
F23.1	Disturbo psicotico acuto polimorfo con sintomi schizofrenici	F40.1	Fobie sociali
F23.2	Disturbo psicotico acuto schizofreniforme	F40.2	Fobie specifiche (isolate)
F23.3	Altri disturbi psicotici acuti prevalentemente deliranti	F40.8	Altri disturbi ansioso-fobici
F23.8	Altri disturbi psicotici acuti e transitori	F40.9	Disturbo ansioso-fobico non specificato
F23.9	Disturbo psicotico acuto e transitorio non specificato	F41.0	Disturbo da attacchi di panico [ansia episodica parossistica]
F24	Disturbo delirante indotto	F41.1	Disturbo d'ansia generalizzata
F25.0	Disturbo schizoaffettivo, tipo maniaco	F41.2	Disturbo misto ansioso-depressivo
F25.1	Disturbo schizoaffettivo, tipo depressivo	F41.3	Altri disturbi ansiosi misti
F25.2	Disturbo schizoaffettivo, tipo misto	F41.8	Altri disturbi ansiosi specificati
F25.8	Altri disturbi schizoaffettivi	F41.9	Disturbo ansioso non specificato
F25.9	Disturbo schizoaffettivo non specificato	F42.0	Pensieri o ruminazioni prevalentemente ossessive
F28	Altri disturbi psicotici non organici	F42.1	Atti prevalentemente compulsivi [rituali ossessivi]
F29	Psicosi non organica non specificata	F42.2	Associazione di pensieri ossessivi ad atti compulsivi
F30.0	Ipomania	F42.8	Altri disturbi ossessivo-compulsivi
F30.1	Mania senza sintomi psicotici	F42.9	Disturbo ossessivo-compulsivo non specificato
F30.2	Mania con sintomi psicotici	F43.0	Reazione acuta da stress
F30.8	Episodi maniacali di altro tipo	F43.1	Disturbo post-traumatico da stress
F30.9	Episodio maniacale non specificato	F43.2	Disturbi dell'adattamento
F31.0	Disturbo affettivo bipolare, episodio ipomaniacale in atto	F43.8	Altre reazioni a stress grave
F31.1	Disturbo affettivo bipolare, episodio maniacale in atto	F43.9	Reazione a stress grave non specificata
F31.2	Disturbo affettivo bipolare, episodio maniacale con sintomi psicotici in atto	F44.0	Amnesia dissociativa
F31.3	Disturbo affettivo bipolare, episodio depressivo lieve o di media gravità in atto	F44.1	Fuga dissociativa
F31.4	Disturbo affettivo bipolare, episodio depressivo grave senza sintomi psicotici in atto	F44.2	Stupor dissociativo
F31.5	Disturbo affettivo bipolare, episodio depressivo grave con sintomi psicotici in atto	F44.3	Disturbi di trance e di possessione
F31.6	Disturbo affettivo bipolare, episodio misto in atto	F44.4	Disturbi dissociativi dell'attività motoria
F31.7	Disturbo affettivo bipolare attualmente in remissione	F44.6	Anestesia e perdita sensoriale dissociative
F31.8	Disturbi affettivi bipolari di altro tipo	F44.7	Disturbi dissociativi [di conversione] misti
F31.9	Disturbo affettivo bipolare non specificato	F44.80	Sindrome di Ganser
F32.0	Episodio depressivo lieve	F44.81	Disturbi di personalità multipli
F32.1	Episodio depressivo di media gravità	F44.82	Disturbi dissociativi transitori (di conversione) nell'infanzia e l'adolescenza
F32.2	Episodio depressivo grave senza sintomi psicotici	F44.88	Altri disturbi dissociativi [di conversione]
F32.3	Episodio depressivo grave con sintomi psicotici	F44.9	Disturbo dissociativo [di conversione] non specificato
F32.8	Episodi depressivi di altro tipo	F45.0	Disturbo da somatizzazione
F32.9	Episodio depressivo non specificato	F45.1	Disturbo somatoforme indifferenziato
F33.0	Disturbo depressivo ricorrente, episodio lieve in atto	F45.2	Disturbo ipocondriaco
F33.1	Disturbo depressivo ricorrente, episodio di media gravità in atto	F45.31	Disfunzione vegetativa somatoforme: Apparato digerente superiore
F33.2	Disturbo depressivo ricorrente, episodio grave senza sintomi psicotici in atto	F45.32	Disfunzione vegetativa somatoforme: Apparato digerente inferiore
F33.3	Disturbo depressivo ricorrente, episodio grave con sintomi psicotici in atto	F45.37	Disfunzione vegetativa somatoforme: Organi o apparati multipli
F33.4	Disturbo depressivo ricorrente, attualmente in remissione	F45.38	Disfunzione vegetativa somatoforme: Altri organi o apparati
		F45.39	Disfunzione vegetativa somatoforme: Organo o apparato non specificato
		F45.40	Disturbo somatoforme da dolore persistente
		F45.41	Disturbo da dolore con fattori somatici e psichici
		F45.8	Altri disturbi somatoformi

F45.9	Disturbo somatoforme non specificato	F64.2	Disturbo dell'identità sessuale dell'infanzia
F48.0	Nevrastenia	F64.8	Altri disturbi dell'identità sessuale
F48.1	Sindrome di depersonalizzazione-derealizzazione	F64.9	Disturbo non specificato dell'identità sessuale
F48.8	Altri disturbi nevrotici specificati	F65.0	Feticismo
F48.9	Disturbi nevrotici non specificati	F65.1	Travestimento feticistico
F50.00	Anoressia nervosa, tipo restrittivo	F65.2	Esibizionismo
F50.01	Anoressia nervosa, tipo attivo	F65.3	Voyerismo
F50.08	Altre forme di anoressia nervosa e non specificate	F65.4	Pedofilia
F50.1	Anoressia nervosa atipica	F65.5	Sado-masochismo
F50.2	Bulimia nervosa	F65.6	Disturbi multipli della preferenza sessuale
F50.3	Bulimia nervosa atipica	F65.8	Altri disturbi della preferenza sessuale
F50.4	Iperalimentazione associata ad altri disturbi psicologici.	F65.9	Disturbi non specificati della preferenza sessuale
F50.5	Vomito associato con altri disturbi psicologici	F66.0	Crisi di maturazione sessuale
F50.8	Altri disturbi dell'alimentazione	F66.1	Orientamento sessuale egodistonico
F50.9	Disturbo dell'alimentazione non specificato	F66.2	Disturbo delle relazioni sessuali
F51.0	Insomnia non organica	F66.8	Altri disturbi dello sviluppo psicosessuale
F51.1	Ipersonnia non organica	F66.9	Disturbo non specificato dello sviluppo psicosessuale
F51.2	Disturbo non organico del ritmo sonno-veglia	F68.0	Elaborazione di sintomi fisici per ragioni psicologiche
F51.3	Sonnambulismo	F68.1	Produzione intenzionale o simulazione di sintomi o invalidità fisici o psicologici [disturbo fittizio]
F51.4	Terrori da sonno [terrori notturni]	F68.8	Altri disturbi specifici della personalità e del comportamento nell'adulto
F51.5	Incubi	F69	Disturbo non specificato della personalità e del comportamento nell'adulto
F51.8	Altri disturbi non organici del sonno	F80.0	Disturbo specifico dell'articolazione dell'eloquio
F51.9	Disturbo non organico del sonno non specificato	F80.1	Disturbo del linguaggio espressivo
F52.0	Diminuzione o perdita del desiderio sessuale	F80.20	Disturbo dell'elaborazione uditiva centrale [CAPD]
F52.1	Avversione sessuale e mancanza di godimento sessuale	F80.28	Altro disturbo della comprensione del linguaggio
F52.3	Disfunzione dell'orgasmo	F80.3	Afasia acquisita con epilessia [Sindrome di Landau-Kleffner]
F52.4	Eiaculazione precoce	F80.8	Altri disturbi evolutivi dell'eloquio e del linguaggio
F52.6	Dispareunia non organica	F80.9	Disturbo evolutivo dell'eloquio e del linguaggio, non specificato
F52.7	Impulso sessuale eccessivo	F81.0	Disturbo specifico della lettura
F52.8	Altre disfunzioni sessuali non causate da disturbi o malattie organiche	F81.1	Disturbo circoscritto a ritardo nell'apprendimento della compitazione
F52.9	Disfunzione sessuale non specificata non causata da disturbi o malattie organiche	F81.2	Disturbo specifico delle abilità aritmetiche
F54	Fattori psicologici e comportamentali associati a disturbi o malattie classificati altrove	F81.3	Disturbo misto delle capacità scolastiche
F59	Sindromi comportamentali non specificate associate a disturbi fisiologici e a fattori somatici	F81.8	Altri disturbi evolutivi delle abilità scolastiche
F60.0	Disturbo di personalità paranoide	F81.9	Disturbo evolutivo delle capacità scolastiche, non specificato
F60.1	Disturbo schizoide di personalità	F82.0	Disturbo evolutivo specifico della funzione grosso-motoria
F60.2	Disturbo antisociale di personalità	F82.1	Disturbo evolutivo specifico della motricità fine e della grafomotricità
F60.30	Disturbo di personalità emotivamente instabile: Tipo impulsivo	F82.2	Disturbo evolutivo specifico della motricità orale
F60.31	Disturbo di personalità emotivamente instabile: Tipo borderline	F82.9	Disturbo evolutivo specifico della funzione motoria, non specificato
F60.4	Disturbo istrionico di personalità	F83	Disturbo evolutivo specifico misto
F60.5	Disturbo anancastico di personalità	F84.0	Autismo infantile
F60.6	Disturbo ansioso di personalità [di evitamento]	F84.1	Autismo atipico
F60.7	Disturbo di personalità dipendente (astenico)	F84.3	Disturbo disintegrativo dell'infanzia di altro tipo
F60.8	Altri disturbi specifici di personalità	F84.4	Disturbo iperattivo associato a ritardo mentale e a movimenti stereotipati
F60.9	Disturbo di personalità non specificato	F84.5	Sindrome di Asperger
F61	Altri disturbi di personalità e forme miste	F84.8	Disturbi evolutivi globali di altro tipo
F62.0	Modificazione duratura della personalità dopo un'esperienza catastrofica	F84.9	Disturbo evolutivo globale non specificato
F62.1	Modificazione duratura della personalità successiva a malattia psichiatrica	F88	Disturbo dello sviluppo psicologico di altro tipo
F62.80	Modificazione duratura della personalità per sindrome da dolore cronico	F89	Disturbo dello sviluppo psicologico non specificato
F62.88	Altra modificazione duratura della personalità	F90.0	Disturbo dell'attività e dell'attenzione
F62.9	Modificazione duratura della personalità non specificata	F90.1	Disturbo ipercinetico del comportamento sociale
F63.0	Gioco d'azzardo patologico	F90.8	Disturbi ipercinetici di altro tipo
F63.1	Impulso patologico ad appiccare il fuoco [piromania]	F90.9	Disturbo ipercinetico non specificato
F63.2	Furto patologico [cleptomania]	F91.0	Disturbo del comportamento sociale limitato al contesto familiare
F63.3	Tricotillomania	F91.1	Disturbo del comportamento sociale con ridotta socializzazione
F63.8	Altri disturbi delle abitudini e degli impulsi	F91.2	Disturbo del comportamento sociale con socializzazione normale
F63.9	Disturbo delle abitudini e degli impulsi non specificato	F91.3	Disturbo del comportamento sociale oppositivo e provocatorio
F64.0	Transsessualismo		
F64.1	Travestimento a doppio ruolo		

F91.8	Altri disturbi della condotta	F98.49	Disturbo da movimenti stereotipati: senza menzione di autolesionismo
F91.9	Disturbo del comportamento sociale non specificato	F98.80	Disturbo da deficit dell'attenzione senza iperattività con esordio nell'infanzia e nell'adolescenza
F92.0	Disturbo del comportamento sociale depressivo	F98.88	Altri disturbi comportamentali ed emozionali specifici con esordio nell'infanzia e nell'adolescenza
F92.8	Altro disturbo misto della condotta e della sfera emozionale	F98.9	Disturbi comportamentali ed emozionali non specificati con esordio abituale nell'infanzia e nell'adolescenza
F92.9	Disturbo misto della condotta e della sfera emozionale, non specificato	F99	Disturbo mentale S.A.I.
F93.0	Disturbo ansioso da separazione dell'infanzia	G47.0	Disturbi dell'inizio e del mantenimento del sonno [insonnie]
F93.1	Disturbo fobico dell'infanzia	G47.1	Disturbi di eccessiva sonnolenza [ipersonnie]
F93.2	Disturbo di ansia sociale dell'infanzia	G47.2	Disturbi del ritmo sonno-veglia
F93.3	Disturbo di rivalità tra fratelli	G47.8	Altri disturbi del sonno
F93.8	Altri disturbi emozionali dell'infanzia	G47.9	Disturbo del sonno non specificato
F93.9	Disturbo emozionale dell'infanzia non specificato	R44.0	Allucinazioni uditive
F94.0	Mutismo elettivo	R44.2	Altre allucinazioni
F94.1	Disturbo reattivo dell'attaccamento dell'infanzia	R44.3	Allucinazioni non specificate
F94.2	Disturbo dell'attaccamento disinibito dell'infanzia	R44.8	Altri e non specificati sintomi e segni che interessano le sensazioni e le percezioni generali
F94.8	Disturbi del funzionamento sociale dell'infanzia di altro tipo	R45.0	Nervosismo
F94.9	Disturbo del funzionamento sociale dell'infanzia non specificato	R45.1	Irrequietezza e agitazione
F98.00	Enuresi notturna	R45.4	Irritabilità e collera
F98.01	Enuresi diurna	R45.7	Stato di shock o stress emotivo non specificato
F98.02	Enuresi notturna nonché diurna	R48.0	Dislessia e alessia
F98.08	Altre forme di enuresi non organica non specificate	R48.1	Agnosia
F98.1	Encopresi non organica	R48.2	Aprassia
F98.2	Disturbo dell'alimentazione della prima e della seconda infanzia	R48.8	Altri e non specificati disturbi della funzione simbolica
F98.3	Pica della prima e della seconda infanzia	Z03.2	Osservazione per sospetto di disturbi psichici e comportamentali
F98.40	Disturbo da movimenti stereotipati: senza autolesionismo		
F98.41	Disturbo da movimenti stereotipati: con autolesionismo		

ADRG U01**Intervento di trasformazione del sesso**

Diagnosi principale nella tabella U01-1 e almeno una procedura nella tabella U01-2

DRG U01A**Intervento di trasformazione del sesso con intervento complesso o impegnativo**

Procedura nella tabella U01-3 o procedura nella tabella U01-4 o procedura nella tabella U01-5 e procedura nella tabella U01-6

DRG U01B**Intervento di trasformazione del sesso****Diagnosi U01-1**

F64.0	Transsessualismo	F64.8	Altri disturbi dell'identità sessuale
F64.1	Travestimento a doppio ruolo	F64.9	Disturbo non specificato dell'identità sessuale

Procedura U01-2

21.88.13 ↔	Plastica del setto, Correzione plastica con resezione	58.49.31 ↔	Riparazione uretrale in due stadi, secondo stadio, con cute prepuziale o peniena
21.88.14 ↔	Plastica del setto, Ricostruzione plastica del setto nasale, con innesto autologo locale (controlaterale)	58.49.33 ↔	Riparazione uretrale in due stadi, secondo stadio, con mucosa orale o vescicale
21.88.15 ↔	Plastica del setto, Ricostruzione plastica del setto nasale, con innesti autologhi distali, trapianti allogenici o xenogenici	58.49.39 ↔	Riparazione uretrale in due stadi, secondo stadio, altro
21.88.99 ↔	Altra plastica del setto, altro	58.49.40 ↔	Revisione di riparazione uretrale
21.89 ↔	Interventi di riparazione e di plastica del naso, altro	58.49.99 ↔	Altra riparazione uretrale, altro
31.69.30 ↔	Cricotiroidopessia	60.20 ↔	Resezione transuretrale di prostata, NAS
31.69.41 ↔	Ricostruzione plastica della laringe	60.22 ↔	Prostatectomia, elettroresezione ed elettrovaporizzazione transuretrale di tessuto prostatico
31.69.42 ↔	Ricostruzione plastica di corda vocale	60.29 ↔	Prostatectomia transuretrale, altro
31.69.99 ↔	Altra riparazione della laringe, altro	60.3 ↔	Prostatectomia soprapubica
58.41 ↔	Sutura di lacerazione uretrale	60.4 ↔	Prostatectomia retropubica
58.42 ↔	Chiusura di uretrotomia	60.5X.00 ↔	Prostatectomia radicale, NAS
58.43.00 ↔	Chiusura di altra fistola uretrale, NAS	60.5X.10 ↔	Prostatectomia radicale, per via laparoscopica
58.43.10 ↔	Chiusura di fistola uretrovaginale, chirurgica a cielo aperto (addominale)	60.5X.20 ↔	Prostatectomia radicale, per via perineale
58.43.11 ↔	Chiusura di fistola uretrovaginale, per via laparoscopica	60.5X.30 ↔	Prostatectomia radicale, per via retropubica
58.43.12 ↔	Chiusura di fistola uretrovaginale, per via vaginale	60.5X.99 ↔	Prostatectomia radicale, altro
58.43.20 ↔	Chiusura di fistola uretrocutanea	61.3X.11 ↔	Asportazione o distruzione di lesione o tessuto scrotale, scrotoectomia totale
58.43.30 ↔	Chiusura di fistola uretrorettale	61.3X.12 ↔	Asportazione o distruzione di lesione o tessuto scrotale, scrotoectomia radicale
58.43.99 ↔	Chiusura di altra fistola uretrale, altro	61.42 ↔	Riparazione di fistola dello scroto
58.44 ↔	Rianastomosi uretrale	61.49 ↔	Riparazioni dello scroto e della tunica vaginale, altro
58.45.00 ↔	Riparazione di ipospadia o epispadia, NAS	62.41 ↔	Orchiectomia bilaterale nello stesso intervento
58.45.10 ↔	Riparazione di ipospadia o epispadia, nella donna	62.42 ↔	Orchiectomia di testicolo residuo
58.45.20 ↔	Riparazione di ipospadia o epispadia, nel maschio, corporoplastica di raddrizzamento	64.3X.00 ↔	Amputazione del pene, NAS
58.45.21 ↔	Riparazione di ipospadia o epispadia, nell'uomo, altra procedura	64.3X.10 ↔	Amputazione del pene, parziale
58.45.99 ↔	Riparazione di ipospadia o epispadia, altro	64.3X.11 ↔	Amputazione del pene, totale
58.46.00 ↔	Altre ricostruzioni uretrali, NAS	64.3X.12 ↔	Amputazione del pene, emasculazione
58.46.10 ↔	Ricostruzione della parte distale dell'uretra dopo lacerazione	64.3X.99 ↔	Amputazione del pene, altro
58.46.11 ↔	Ricostruzione della parte prostatica o della parte membranacea dell'uretra dopo lacerazione	64.41 ↔	Sutura di lacerazione del pene
58.46.99 ↔	Altre ricostruzioni uretrali, altro	64.42 ↔	Rilasciamento della corda penis
58.49.10 ↔	Riparazione uretrale in uno stadio con cute prepuziale o peniena	64.43 ↔	Costruzione del pene
58.49.11 ↔	Riparazione uretrale in uno stadio con mucosa orale o vescicale, altra ricostruzione	64.44.00 ↔	Ricostruzione del pene, NAS
58.49.20 ↔	Riparazione uretrale in due stadi, primo stadio, con cute prepuziale o peniena	64.44.10 ↔	Ricostruzione del pene, allungamento del fusto del pene
58.49.21 ↔	Riparazione uretrale in due stadi, primo stadio, con mucosa orale o vescicale	64.44.11 ↔	Ricostruzione del pene, correzione di inversione penoscrotale o di pene sepolto (concealed penis o buried penis)
58.49.29 ↔	Altra riparazione uretrale, in due stadi, primo stadio, altra ricostruzione	64.44.99 ↔	Ricostruzione del pene, altro
58.49.30 ↔	Riparazione uretrale in due stadi, secondo stadio, NAS	64.45 ↔	Reimpianto del pene
		64.49 ‡↔	Interventi di riparazione e di plastica del pene, altro
		64.50 ↔	Interventi per trasformazione di sesso, NAS
		64.51 ↔	Interventi per trasformazione di sesso, trasformazione dal femminile al maschile
		64.52 ↔	Interventi per trasformazione di sesso, trasformazione dal maschile al femminile

64.59 ↔	Interventi per trasformazione di sesso, altro	85.A0 ↔	Mastectomia, NAS
64.95 ↔	Inserzione o reinserimento di protesi peniena non idraulica	85.A2.11 ↔	Mastectomia con risparmio cutaneo con asportazione completa del tessuto ghiandolare, senza ulteriori misure
64.96 ↔	Rimozione di protesi peniena interna	85.A2.12 ↔	Mastectomia con risparmio cutaneo con asportazione completa del tessuto ghiandolare, con mastopessia
64.97 ↔	Inserzione o reinserimento di protesi peniena idraulica	85.A3.11 ↔	Mastectomia con risparmio di areola e capezzolo con asportazione completa del tessuto ghiandolare, senza ulteriori misure
64.98.20 ↔	Intervento di rivascularizzazione o legatura venosa (per disfunzione erettile)	85.A3.12 ↔	Mastectomia con risparmio di areola e capezzolo con asportazione completa del tessuto ghiandolare, con mastopessia
64.98.30 ↔	Shunt cavernoso	85.A4 ↔	Mastectomia semplice
64.98.40 ↔	Revisione di protesi interna	85.A8 ↔	Mammectomia per ginecomastia
65.30 ↔	Ovariectomia, NAS	85.A9 ↔	Mastectomia, altro
65.31 ↔	Ovariectomia per via laparoscopica	85.D0 ↔	Mammoplastica di ingrandimento, NAS
65.32 ↔	Ovariectomia, chirurgica a cielo aperto	85.D1 ↔	Iniezione mammoplastica di ingrandimento
65.33 ↔	Ovariectomia, per via vaginale	85.D2 ↔	Impianto di protesi mammaria per aumento del volume
65.34 ↔	Ovariectomia, per via vaginale con assistenza laparoscopica	85.D9 ↔	Mammoplastica di ingrandimento, altro
65.39 ↔	Ovariectomia, altra	85.E0 ↔	Impianto di protesi mammaria, NAS
65.40 ↔	Salpingo-ovariectomia, NAS	85.E1 ↔	Impianto di protesi mammaria, per ricostruzione primaria
65.41 ↔	Salpingo-ovariectomia per via laparoscopica	85.E2 ↔	Impianto di protesi mammaria, per ricostruzione secondaria
65.42 ↔	Salpingo-ovariectomia, chirurgica a cielo aperto	85.E9 ↔	Impianto di protesi mammaria, altro
65.43 ↔	Salpingo-ovariectomia, per via vaginale	85.F1 ↔	Revisione senza sostituzione di protesi della mammella
65.44 ↔	Salpingo-ovariectomia, per via vaginale con assistenza laparoscopica	85.F2.00 ↔	Rimozione di protesi della mammella, NAS
65.49 ↔	Salpingo-ovariectomia, altra	85.F2.11 ↔	Rimozione di protesi della mammella, con capsulotomia
68.40 ↔	Isterectomia totale, NAS	85.F2.12 ↔	Rimozione di protesi della mammella, con capsulectomia
68.41 ↔	Isterectomia totale, per via laparoscopica	85.G1 ↔	Sutura del capezzolo (dopo lacerazione)
68.42 ↔	Isterectomia totale, chirurgica a cielo aperto	85.G2 ↔	Trasposizione del capezzolo
68.43 ↔	Isterectomia totale, per via vaginale	85.G4.12 ↔	Ricostruzione del capezzolo con lembo locale
68.44 ↔	Isterectomia totale, per via vaginale con assistenza laparoscopica [LAVH]	85.G5.12 ↔	Ricostruzione dell'areola con lembo locale
68.49 ↔	Isterectomia totale, altro	85.H1 ↔	Innesto cutaneo autologo a tutto spessore nella mammella
70.11 ↔	Imenotomia	85.H2 ↔	Innesto cutaneo autologo frazionato nella mammella
70.13 ↔	Lisi di aderenze intraluminali della vagina	85.I1 ↔	Plastica con lembo su cute e tessuto sottocutaneo della mammella
70.4X.10 ↔	Colpectomia, subtotale	85.I2 ↔	Plastica con lembo peduncolato su cute e tessuto sottocutaneo della mammella
70.4X.20 ↔	Colpectomia, totale	85.J2 ↔	Inserzione di espansore tessutale nella mammella
70.4X.30 ↔	Colpectomia, allargata (radicale)	85.K0 ↔	Interventi di plastica sulla mammella, NAS
70.4X.99 ↔	Obliterazione ed asportazione totale della vagina, altro	85.K3.11 ↔	Mammoplastica con innesto muscolocutaneo libero
70.61.00 ↔	Costruzione della vagina, NAS	85.K3.12 ↔	Plastica muscolocutanea con lembo di gracile
70.61.11 ↔	Costruzione della vagina con cute pedunculata del pene (per trasformazione di sesso)	85.K3.13 ↔	Lembo perforatore (S-GAP) dell'arteria gluteale superiore
70.61.99 ↔	Costruzione della vagina, altro	85.K3.14 ↔	Lembo perforatore (I-GAP) dell'arteria gluteale inferiore
70.62 ↔	Ricostruzione della vagina	85.K4.11 ↔	Mammoplastica con lembo perforatore (DIEP) dell'arteria epigastrica inferiore
70.63 ↔	Costruzione della vagina con innesto o protesi	85.K4.12 ↔	Lembo (SIEA) dell'arteria epigastrica inferiore superficiale
70.64 ↔	Ricostruzione della vagina con innesto o protesi	85.K5 ↔	Mammoplastica con innesto (lembo) muscolocutaneo peduncolato
71.4X.10 ↔	Ricostruzione del clitoride	85.K9 ↔	Interventi di plastica sulla mammella, altro
71.4X.99 ↔	Interventi sul clitoride, altro		
71.5 ↔	Vulvectomia radicale		
71.61 ↔	Vulvectomia parziale		
71.62 ↔	Vulvectomia totale		
71.71 ↔	Sutura di lacerazione della vulva o del perineo		
71.72 ↔	Riparazione di fistola della vulva o del perineo		
71.73 ↔	Costruzione dell'introitus		
71.79 ‡↔	Riparazione della vulva e del perineo, altro		
71.8 ‡↔	Altri interventi sulla vulva		
71.9 ‡↔	Altri interventi sull'apparato genitale femminile		
85.24 ↔	Asportazione di tessuto ectopico della mammella		
85.25 ↔	Asportazione del capezzolo		
85.27 ↔	Asportazione locale di lesione o tessuto della cute della mammella		
85.28 ↔	Asportazione locale di lesione o tessuto della mammella		

Procedura U01-3

64.43 ↔	Costruzione del pene	70.61.11 ↔	Costruzione della vagina con cute pedunculata del pene (per trasformazione di sesso)
64.97 ↔	Inserzione o reinserimento di protesi peniena idraulica	70.63 ↔	Costruzione della vagina con innesto o protesi

Procedura U01-4

58.43.10 ↔	Chiusura di fistola uretrovaginale, chirurgica a cielo aperto (addominale)	58.49.39 ↔	Riparazione uretrale in due stadi, secondo stadio, altro
58.43.11 ↔	Chiusura di fistola uretrovaginale, per via laparoscopica	64.3X.11 ↔	Amputazione del pene, totale
58.43.12 ↔	Chiusura di fistola uretrovaginale, per via vaginale	64.44.10 ↔	Ricostruzione del pene, allungamento del fusto del pene
58.44 ↔	Rianastomosi uretrale	64.44.11 ↔	Ricostruzione del pene, correzione di inversione penoscrotale o di pene sepolto (concealed penis o buried penis)
58.45.10 ↔	Riparazione di ipospadia o epispadia, nella donna	64.45 ↔	Reimpianto del pene
58.45.20 ↔	Riparazione di ipospadia o epispadia, nel maschio, corporoplastica di raddrizzamento	70.64 ↔	Ricostruzione della vagina con innesto o protesi
58.45.21 ↔	Riparazione di ipospadia o epispadia, nell'uomo, altra procedura	71.4X.10 ↔	Ricostruzione del clitoride
58.45.99 ↔	Riparazione di ipospadia o epispadia, altro	71.5 ↔	Vulvectomy radicale
58.49.31 ↔	Riparazione uretrale in due stadi, secondo stadio, con cute prepuziale o peniena	71.62 ↔	Vulvectomy totale
58.49.33 ↔	Riparazione uretrale in due stadi, secondo stadio, con mucosa orale o vescicale		

Procedura U01-5

68.41 ↔	Isterectomia totale, per via laparoscopica	68.44 ↔	Isterectomia totale, per via vaginale con assistenza laparoscopica [LAVH]
68.42 ↔	Isterectomia totale, chirurgica a cielo aperto		
68.43 ↔	Isterectomia totale, per via vaginale		

Procedura U01-6

85.A2.12 ↔	Mastectomia con risparmio cutaneo con asportazione completa del tessuto ghiandolare, con mastopessia	85.A4 ↔	Mastectomia semplice
85.A3.12 ↔	Mastectomia con risparmio di areola e capezzolo con asportazione completa del tessuto ghiandolare, con mastopessia		

ADRG U41

Terapia socio- e neuropsichiatrica e psicosomatica pediatrica per malattie e disturbi psichici e per malattie e disturbi del sistema nervoso, età < 18 anni, più di un giorno di degenza

Procedura nella tabella U41-1 e Età < 18 Jahre

DRG U41A

Terapia socio- e neuropsichiatrica e psicosomatica pediatrica per malattie e disturbi psichici e per malattie e disturbi del sistema nervoso con terapia specifica ed età < 18 anni, o età < 12 anni, più di un giorno di degenza

Procedura nella tabella U41-2 o Età < 12 Jahre

DRG U41B

Terapia socio- e neuropsichiatrica e psicosomatica pediatrica per malattie e disturbi psichici e per malattie e disturbi del sistema nervoso ed età < 18 anni, o età > 11 anni, più di un giorno di degenza

Procedura U41-1

94.29 ‡↔	Psichiatria somatica, altro	94.35.22 ‡↔	Intervento di crisi psichiatrico-psicoterapeutico nel campo della psichiatria infantile e adolescenziale, da più di 6 ore fino a 9 ore al giorno
94.30.01 ‡↔	Psicoterapia fino a 3 giorni	94.35.23 ‡↔	Intervento di crisi psichiatrico-psicoterapeutico nel campo della psichiatria infantile e adolescenziale, da più di 9 ore fino a 12 ore al giorno
94.30.02 ‡↔	Psicoterapia da 4 a 6 giorni		
94.30.03 ‡↔	Psicoterapia 7 e più giorni		
94.35.21 ‡↔	Intervento di crisi psichiatrico-psicoterapeutico nel campo della psichiatria infantile e adolescenziale, almeno 4 ore fino a 6 ore al giorno		

- 94.35.24 †↔ Intervento di crisi psichiatrico-psicoterapeutico nel campo della psichiatria infantile e adolescenziale, da più di 12 ore al giorno
- 94.39 †↔ Psicoterapia, altro
- 94.3A.11 †↔ Trattamento psicoterapeutico e psicosomatico complesso, fino a 6 giorni di trattamento
- 94.3A.12 †↔ Trattamento psicoterapeutico e psicosomatico complesso, da almeno 7 a 13 giorni di trattamento
- 94.3A.13 †↔ Trattamento psicoterapeutico e psicosomatico complesso, da almeno 14 a 20 giorni di trattamento
- 94.3A.14 †↔ Trattamento psicoterapeutico e psicosomatico complesso, da almeno 21 a 27 giorni di trattamento
- 94.3A.15 †↔ Trattamento psicoterapeutico e psicosomatico complesso, da almeno 28 a 34 giorni di trattamento
- 94.3A.16 †↔ Trattamento psicoterapeutico e psicosomatico complesso, da almeno 35 a 41 giorni di trattamento
- 94.3A.17 †↔ Trattamento psicoterapeutico e psicosomatico complesso, da almeno 42 a 48 giorni di trattamento
- 94.3A.18 †↔ Trattamento psicoterapeutico e psicosomatico complesso, da almeno 49 a 55 giorni di trattamento
- 94.3A.1A †↔ Trattamento psicoterapeutico e psicosomatico complesso, da almeno 56 a 62 giorni di trattamento
- 94.3A.1B †↔ Trattamento psicoterapeutico e psicosomatico complesso, da almeno 63 a 69 giorni di trattamento
- 94.3A.1C †↔ Trattamento psicoterapeutico e psicosomatico complesso, da almeno 70 a 76 giorni di trattamento
- 94.3A.1D †↔ Trattamento psicoterapeutico e psicosomatico complesso, da almeno 77 a 83 giorni di trattamento
- 94.3A.1E †↔ Trattamento psicoterapeutico e psicosomatico complesso, 84 e più giorni di trattamento
- 94.3A.21 †↔ Trattamento integrato clinico-psicosomatico complesso, fino a 6 giorni di trattamento
- 94.3A.22 †↔ Trattamento integrato clinico-psicosomatico complesso, da almeno 7 a 13 giorni di trattamento
- 94.3A.23 †↔ Trattamento integrato clinico-psicosomatico complesso, da almeno 14 a 20 giorni di trattamento
- 94.3A.24 †↔ Trattamento integrato clinico-psicosomatico complesso, da almeno 21 a 27 giorni di trattamento
- 94.3A.25 †↔ Trattamento integrato clinico-psicosomatico complesso, da almeno 28 a 34 giorni di trattamento
- 94.3A.26 †↔ Trattamento integrato clinico-psicosomatico complesso, da almeno 35 a 41 giorni di trattamento
- 94.3A.27 †↔ Trattamento integrato clinico-psicosomatico complesso, da almeno 42 a 48 giorni di trattamento
- 94.3A.28 †↔ Trattamento integrato clinico-psicosomatico complesso, da almeno 49 a 55 giorni di trattamento
- 94.3A.2A †↔ Trattamento integrato clinico-psicosomatico complesso, da almeno 56 a 62 giorni di trattamento
- 94.3A.2B †↔ Trattamento integrato clinico-psicosomatico complesso, da almeno 63 a 69 giorni di trattamento
- 94.3A.2C †↔ Trattamento integrato clinico-psicosomatico complesso, da almeno 70 a 76 giorni di trattamento
- 94.3A.2D †↔ Trattamento integrato clinico-psicosomatico complesso, da almeno 77 a 83 giorni di trattamento
- 94.3A.2E †↔ Trattamento integrato clinico-psicosomatico complesso, 84 e più giorni di trattamento
- 94.7X.00 †↔ Terapia sociopediatrica, neuropsicoterapeutica e psicosomatica pediatrica, NAS
- 94.7X.10 †↔ Terapia sociopediatrica, neuropsicoterapeutica e psicosomatica pediatrica, terapia accompagnatoria
- 94.7X.11 †↔ Terapia sociopediatrica, neuropsicoterapeutica e psicosomatica pediatrica, sotto forma di trattamento in blocco
- 94.7X.12 †↔ Terapia sociopediatrica, neuropsicoterapeutica e psicosomatica pediatrica, sotto forma di trattamento allargato in blocco
- 94.7X.20 †↔ Terapia sociopediatrica, neuropsicoterapeutica e psicosomatica pediatrica, terapia intensiva
- 94.7X.21 †↔ Terapia sociopediatrica, neuropsicoterapeutica e psicosomatica pediatrica, terapia intensiva allargata
- 94.7X.22 †↔ Terapia sociopediatrica, neuropsicoterapeutica e psicosomatica pediatrica, terapia intensiva a lungo termine
- 94.7X.23 †↔ Terapia sociopediatrica, neuropsicoterapeutica e psicosomatica pediatrica, terapia intensiva a lungo termine per training comportamentale
- 94.7X.30 †↔ Terapia sociopediatrica, neuropsicoterapeutica e psicosomatica pediatrica, terapia di gruppo
- 94.7X.99 †↔ Terapia sociopediatrica, neuropsicoterapeutica e psicosomatica pediatrica, altro
- 94.8X.00 †↔ Interventi psicosociali, NAS
- 94.8X.10 †↔ Consulenza in materia di diritto sociale, almeno 50 minuti fino a 2 ore
- 94.8X.11 †↔ Consulenza in materia di diritto sociale, da più di 2 ore fino a 4 ore
- 94.8X.12 †↔ Consulenza in materia di diritto sociale, da più di 4 ore
- 94.8X.20 †↔ Consulenza psicosociale al paziente, almeno 50 minuti fino a 2 ore
- 94.8X.21 †↔ Consulenza psicosociale al paziente, da più di 2 ore fino a 4 ore
- 94.8X.22 †↔ Consulenza psicosociale al paziente, da più di 4 ore
- 94.8X.30 †↔ Consulenza psicosociale al sistema del paziente, almeno 50 minuti fino a 2 ore
- 94.8X.31 †↔ Consulenza psicosociale al sistema del paziente, da più di 2 ore fino a 4 ore
- 94.8X.32 †↔ Consulenza psicosociale al sistema del paziente, da più di 4 ore
- 94.8X.40 †↔ Organizzazione della convalescenza, almeno 50 minuti fino a 2 ore
- 94.8X.41 †↔ Organizzazione della convalescenza, da più di 2 ore fino a 4 ore
- 94.8X.42 †↔ Organizzazione della convalescenza, da più di 4 ore
- 94.8X.50 †↔ Avvio di provvedimenti delle autorità, almeno 50 minuti fino a 2 ore
- 94.8X.51 †↔ Avvio di provvedimenti delle autorità, da più di 2 ore fino a 4 ore
- 94.8X.52 †↔ Avvio di provvedimenti delle autorità, da più di 4 ore
- 94.8X.99 †↔ Interventi psicosociali, altro
- 94.92.10 †↔ Trattamento psicoterapeutico complesso multimodale di liaison, almeno 2 ore fino a 5 ore
- 94.92.11 †↔ Trattamento psicoterapeutico complesso multimodale di liaison, da più di 5 ore fino a 10 ore
- 94.92.12 †↔ Trattamento psicoterapeutico complesso multimodale di liaison, da più di 10 ore

Procedura U41-2

- 94.7X.10 †↔ Terapia sociopediatrica, neuropsicoterapeutica e psicosomatica pediatrica, terapia accompagnatoria
- 94.7X.11 †↔ Terapia sociopediatrica, neuropsicoterapeutica e psicosomatica pediatrica, sotto forma di trattamento in blocco
- 94.7X.12 †↔ Terapia sociopediatrica, neuropsicoterapeutica e psicosomatica pediatrica, sotto forma di trattamento allargato in blocco
- 94.7X.20 †↔ Terapia sociopediatrica, neuropsicoterapeutica e psicosomatica pediatrica, terapia intensiva
- 94.7X.21 †↔ Terapia sociopediatrica, neuropsicoterapeutica e psicosomatica pediatrica, terapia intensiva allargata
- 94.7X.22 †↔ Terapia sociopediatrica, neuropsicoterapeutica e psicosomatica pediatrica, terapia intensiva a lungo termine

94.7X.23 †↔ Terapia sociopediatrica, neuropediatrica e psicosomatica pediatrica, terapia intensiva a lungo termine per training comportamentale

94.7X.30 †↔ Terapia sociopediatrica, neuropediatrica e psicosomatica pediatrica, terapia di gruppo

ADRG U60

Malattie e disturbi psichici, un giorno di degenza

Durata del soggiorno è uguale 1 Tag

DRG U60A

Malattie e disturbi psichici, età < 18 anni o diagnostica neurologica complessa, un giorno di degenza

Età < 18 Jahre o procedura nella tabella U60-1

DRG U60B

Malattie e disturbi psichici, età > 17 anni, un giorno di degenza

Procedura U60-1

99.A6.11 †↔ Diagnostica neurologica complessa, con diagnostica neurometabolica di laboratorio e/o diagnostica infettivologica/autoimmunologica di laboratorio

99.A6.12 †↔ Diagnostica neurologica complessa, con diagnostica genetica

99.A6.13 †↔ Diagnostica neurologica complessa, con diagnostica neurometabolica di laboratorio e/o diagnostica infettivologica/autoimmunologica di laboratorio e diagnostica genetica

99.A7 †↔ Diagnostica complessa dell'ictus cerebrale acuto in Stroke Unit o Stroke Center, fino a un massimo di 24 ore

ADRG U61

Schizofrenia o disturbi psicotici acuti, più di un giorno di degenza

Diagnosi principale nella tabella U61-1

DRG U61A

Schizofrenia o disturbi psicotici acuti con procedura specifica o terapia intensiva complessa > 196/119 punti risorse o CC estremamente gravi

Almeno una procedura nella tabella U61-2 o PCCL > 3

DRG U61B

Schizofrenia o disturbi psicotici acuti, più di un giorno di degenza

Diagnosi U61-1

F20.0 Schizofrenia paranoide
 F20.1 Schizofrenia ebefrenica
 F20.2 Schizofrenia catatonica
 F20.3 Schizofrenia indifferenziata
 F20.5 Schizofrenia residua
 F20.6 Schizofrenia semplice
 F20.8 Altra forma di schizofrenia
 F20.9 Schizofrenia non specificata
 F21 Disturbo schizotipico
 F23.0 Disturbo psicotico acuto polimorfo senza sintomi schizofrenici
 F23.1 Disturbo psicotico acuto polimorfo con sintomi schizofrenici

F23.2 Disturbo psicotico acuto schizofreniforme
 F23.3 Altri disturbi psicotici acuti prevalentemente deliranti
 F23.8 Altri disturbi psicotici acuti e transitori
 F23.9 Disturbo psicotico acuto e transitorio non specificato
 F24 Disturbo delirante indotto
 F25.0 Disturbo schizoaffettivo, tipo maniacale
 F25.1 Disturbo schizoaffettivo, tipo depressivo
 F25.2 Disturbo schizoaffettivo, tipo misto
 F25.8 Altri disturbi schizoaffettivi
 F25.9 Disturbo schizoaffettivo non specificato

Procedura U61-2

94.28 †↔ Terapia con elettroshock [EST]
 99.B7.12 †↔ Terapia intensiva complessa, da 120 a 184 punti risorse
 99.B7.13 †↔ Terapia intensiva complessa, da 185 a 360 punti risorse

99.B7.14 †↔ Terapia intensiva complessa, da 361 a 552 punti risorse
 99.B7.21 †↔ Terapia intensiva complessa in età infantile (procedura di base), da 197 a 392 punti risorse

ADRG U63**Disturbi affettivi o deliranti gravi, più di un giorno di degenza**

Diagnosi principale nella tabella U63-1

DRG U63A**Disturbi affettivi o deliranti gravi, età < 18 anni o CC estremamente gravi, più di un giorno di degenza**

Età < 18 Jahre o PCCL > 3

DRG U63B**Disturbi affettivi o deliranti gravi, più di un giorno di degenza****Diagnosi U63-1**

F22.0	Disturbo delirante	F31.4	Disturbo affettivo bipolare, episodio depressivo grave senza sintomi psicotici in atto
F22.8	Altri disturbi deliranti persistenti	F31.5	Disturbo affettivo bipolare, episodio depressivo grave con sintomi psicotici in atto
F22.9	Disturbi deliranti persistenti non specificati	F31.6	Disturbo affettivo bipolare, episodio misto in atto
F28	Altri disturbi psicotici non organici	F31.7	Disturbo affettivo bipolare attualmente in remissione
F29	Psicosi non organica non specificata	F31.8	Disturbi affettivi bipolari di altro tipo
F30.0	Ipomania	F31.9	Disturbo affettivo bipolare non specificato
F30.1	Mania senza sintomi psicotici	F32.1	Episodio depressivo di media gravità
F30.2	Mania con sintomi psicotici	F32.2	Episodio depressivo grave senza sintomi psicotici
F30.8	Episodi maniacali di altro tipo	F32.3	Episodio depressivo grave con sintomi psicotici
F30.9	Episodio maniacale non specificato	F33.2	Disturbo depressivo ricorrente, episodio grave senza sintomi psicotici in atto
F31.0	Disturbo affettivo bipolare, episodio ipomaniacale in atto	F33.3	Disturbo depressivo ricorrente, episodio grave con sintomi psicotici in atto
F31.1	Disturbo affettivo bipolare, episodio maniacale in atto		
F31.2	Disturbo affettivo bipolare, episodio maniacale con sintomi psicotici in atto		
F31.3	Disturbo affettivo bipolare, episodio depressivo lieve o di media gravità in atto		

ADRG U64**Disturbi ansiosi o altri disturbi affettivi e somatoformi, più di un giorno di degenza**

Diagnosi principale nella tabella U64-1

DRG U64A**Disturbi ansiosi o altri disturbi affettivi e somatoformi, età < 16 anni o CC estremamente gravi o diagnostica neurologica complessa, più di un giorno di degenza**

Età < 16 Jahre o PCCL > 3 o procedura nella tabella U64-2

DRG U64B**Disturbi ansiosi o altri disturbi affettivi e somatoformi, età > 15 anni, più di un giorno di degenza****Diagnosi U64-1**

F20.4	Depressione post-schizofrenica	F39	Disturbo dell'umore [affettivo] non specificato
F32.0	Episodio depressivo lieve	F40.00	Agorafobia: Senza menzione di disturbo da attacchi di panico
F32.8	Episodi depressivi di altro tipo	F40.01	Agorafobia: con attacchi di panico
F32.9	Episodio depressivo non specificato	F40.1	Fobie sociali
F33.0	Disturbo depressivo ricorrente, episodio lieve in atto	F40.2	Fobie specifiche (isolate)
F33.1	Disturbo depressivo ricorrente, episodio di media gravità in atto	F40.8	Altri disturbi ansioso-fobici
F33.4	Disturbo depressivo ricorrente, attualmente in remissione	F40.9	Disturbo ansioso-fobico non specificato
F33.8	Disturbi depressivi ricorrenti di altro tipo	F41.0	Disturbo da attacchi di panico [ansia episodica parossistica]
F33.9	Disturbo depressivo ricorrente non specificato	F41.1	Disturbo d'ansia generalizzata
F34.0	Ciclotimia	F41.2	Disturbo misto ansioso-depressivo
F34.1	Distimia	F41.3	Altri disturbi ansiosi misti
F34.8	Disturbi persistenti dell'umore [affettivi] di altro tipo	F41.8	Altri disturbi ansiosi specificati
F34.9	Disturbo persistente dell'umore [affettivo] non specificato	F41.9	Disturbo ansioso non specificato
F38.0	Altri singoli disturbi dell'umore [affettivi]	F44.0	Amnesia dissociativa
F38.1	Disturbi ricorrenti dell'umore [affettivi] di altro tipo	F44.1	Fuga dissociativa
F38.8	Disturbi specifici dell'umore [affettivi] di altro tipo	F44.2	Stupor dissociativo
		F44.3	Disturbi di trance e di possessione

F44.4	Disturbi dissociativi dell'attività motoria	F48.0	Nevrastenia
F44.6	Anestesia e perdita sensoriale dissociative	F48.1	Sindrome di depersonalizzazione-derealizzazione
F44.7	Disturbi dissociativi [di conversione] misti	F48.8	Altri disturbi nevrotici specificati
F44.80	Sindrome di Ganser	F48.9	Disturbi nevrotici non specificati
F44.81	Disturbi di personalità multipli	F51.0	Insonnia non organica
F44.82	Disturbi dissociativi transitori (di conversione) nell'infanzia e l'adolescenza	F51.1	Ipersonnia non organica
F44.88	Altri disturbi dissociativi [di conversione]	F51.2	Disturbo non organico del ritmo sonno-veglia
F44.9	Disturbo dissociativo [di conversione] non specificato	F51.3	Sonnambulismo
F45.0	Disturbo da somatizzazione	F51.4	Terrori da sonno [terrori notturni]
F45.1	Disturbo somatoforme indifferenziato	F51.5	Incubi
F45.2	Disturbo ipocondriaco	F51.8	Altri disturbi non organici del sonno
F45.31	Disfunzione vegetativa somatoforme: Apparato digerente superiore	F51.9	Disturbo non organico del sonno non specificato
F45.32	Disfunzione vegetativa somatoforme: Apparato digerente inferiore	F59	Sindromi comportamentali non specificate associate a disturbi fisiologici e a fattori somatici
F45.37	Disfunzione vegetativa somatoforme: Organi o apparati multipli	F68.0	Elaborazione di sintomi fisici per ragioni psicologiche
F45.38	Disfunzione vegetativa somatoforme: Altri organi o apparati	F99	Disturbo mentale S.A.I.
F45.39	Disfunzione vegetativa somatoforme: Organo o apparato non specificato	G47.0	Disturbi dell'inizio e del mantenimento del sonno [insonnie]
F45.40	Disturbo somatoforme da dolore persistente	G47.1	Disturbi di eccessiva sonnolenza [ipersonnie]
F45.41	Disturbo da dolore con fattori somatici e psichici	G47.2	Disturbi del ritmo sonno-veglia
F45.8	Altri disturbi somatoformi	G47.8	Altri disturbi del sonno
F45.9	Disturbo somatoforme non specificato	G47.9	Disturbo del sonno non specificato
		R44.0	Allucinazioni uditive
		R44.2	Altre allucinazioni
		R44.3	Allucinazioni non specificate
		R44.8	Altri e non specificati sintomi e segni che interessano le sensazioni e le percezioni generali

Procedura U64-2

99.A6.11 ‡↔	Diagnostica neurologica complessa, con diagnostica neurometabolica di laboratorio e/o diagnostica infettivologica/autoimmunologica di laboratorio	99.A7 ‡↔	Diagnostica complessa dell'ictus cerebrale acuto in Stroke Unit o Stroke Center, fino a un massimo di 24 ore
99.A6.12 ‡↔	Diagnostica neurologica complessa, con diagnostica genetica		
99.A6.13 ‡↔	Diagnostica neurologica complessa, con diagnostica neurometabolica di laboratorio e/o diagnostica infettivologica/autoimmunologica di laboratorio e diagnostica genetica		

ADRG U66

Disturbi del comportamento alimentare, ossessivi-compulsivi e della personalità o disturbi psichici nell'infanzia

Diagnosi principale nella tabella U66-1

DRG U66A

Disturbi del comportamento alimentare, ossessivi-compulsivi e della personalità o disturbi psichici nell'infanzia e terapia intensiva complessa/trattamento complesso IMC > 196/184 punti risorse o trattamento complesso per anoressia da 28 giorni di trattamento

Procedura nella tabella U66-3 o almeno una procedura nella tabella U66-4

DRG U66B

Disturbi del comportamento alimentare, ossessivi-compulsivi e della personalità o disturbi psichici nell'infanzia con diagnosi complicanti o trattamento complesso specifico, più di un giorno di degenza

Diagnosi principale nella tabella U66-2 e durata del soggiorno > 1 Tag o procedura nella tabella U66-5

DRG U66C

Disturbi del comportamento alimentare, ossessivi-compulsivi e della personalità o disturbi psichici nell'infanzia, età < 18 anni, più di un giorno di degenza

Età < 18 Jahre

DRG U66D**Disturbi del comportamento alimentare, ossessivi-compulsivi e della personalità o disturbi psichici nell'infanzia, età > 17 anni, più di un giorno di degenza****Diagnosi U66-1**

F42.0	Pensieri o ruminazioni prevalentemente ossessive	F63.9	Disturbo delle abitudini e degli impulsi non specificato
F42.1	Atti prevalentemente compulsivi [rituali ossessivi]	F64.0	Transessualismo
F42.2	Associazione di pensieri ossessivi ad atti compulsivi	F64.1	Travestimento a doppio ruolo
F42.8	Altri disturbi ossessivo-compulsivi	F64.2	Disturbo dell'identità sessuale dell'infanzia
F42.9	Disturbo ossessivo-compulsivo non specificato	F64.8	Altri disturbi dell'identità sessuale
F43.0	Reazione acuta da stress	F64.9	Disturbo non specificato dell'identità sessuale
F43.1	Disturbo post-traumatico da stress	F65.0	Feticismo
F43.2	Disturbi dell'adattamento	F65.1	Travestimento feticistico
F43.8	Altre reazioni a stress grave	F65.2	Esibizionismo
F43.9	Reazione a stress grave non specificata	F65.3	Voyerismo
F50.00	Anoressia nervosa, tipo restrittivo	F65.4	Pedofilia
F50.01	Anoressia nervosa, tipo attivo	F65.5	Sado-masochismo
F50.08	Altre forme di anoressia nervosa e non specificate	F65.6	Disturbi multipli della preferenza sessuale
F50.1	Anoressia nervosa atipica	F65.8	Altri disturbi della preferenza sessuale
F50.2	Bulimia nervosa	F65.9	Disturbi non specificati della preferenza sessuale
F50.3	Bulimia nervosa atipica	F66.0	Crisi di maturazione sessuale
F50.4	Iperalimentazione associata ad altri disturbi psicologici.	F66.1	Orientamento sessuale egodistonico
F50.5	Vomito associato con altri disturbi psicologici	F66.2	Disturbo delle relazioni sessuali
F50.8	Altri disturbi dell'alimentazione	F66.8	Altri disturbi dello sviluppo psicosessuale
F50.9	Disturbo dell'alimentazione non specificato	F66.9	Disturbo non specificato dello sviluppo psicosessuale
F52.0	Diminuzione o perdita del desiderio sessuale	F68.1	Produzione intenzionale o simulazione di sintomi o invalidità fisici o psicologici [disturbo fittizio]
F52.1	Avversione sessuale e mancanza di godimento sessuale	F68.8	Altri disturbi specifici della personalità e del comportamento nell'adulto
F52.3	Disfunzione dell'orgasmo	F69	Disturbo non specificato della personalità e del comportamento nell'adulto
F52.4	Eiaculazione precoce	F80.0	Disturbo specifico dell'articolazione dell'eloquio
F52.6	Dispareunia non organica	F80.1	Disturbo del linguaggio espressivo
F52.7	Impulso sessuale eccessivo	F80.20	Disturbo dell'elaborazione uditiva centrale [CAPD]
F52.8	Altre disfunzioni sessuali non causate da disturbi o malattie organiche	F80.28	Altro disturbo della comprensione del linguaggio
F52.9	Disfunzione sessuale non specificata non causata da disturbi o malattie organiche	F80.3	Afasia acquisita con epilessia [Sindrome di Landau-Kleffner]
F54	Fattori psicologici e comportamentali associati a disturbi o malattie classificati altrove	F80.8	Altri disturbi evolutivi dell'eloquio e del linguaggio
F60.0	Disturbo di personalità paranoide	F80.9	Disturbo evolutivo dell'eloquio e del linguaggio, non specificato
F60.1	Disturbo schizoide di personalità	F81.0	Disturbo specifico della lettura
F60.2	Disturbo antisociale di personalità	F81.1	Disturbo circoscritto a ritardo nell'apprendimento della compitazione
F60.30	Disturbo di personalità emotivamente instabile: Tipo impulsivo	F81.2	Disturbo specifico delle abilità aritmetiche
F60.31	Disturbo di personalità emotivamente instabile: Tipo borderline	F81.3	Disturbo misto delle capacità scolastiche
F60.4	Disturbo istrionico di personalità	F81.8	Altri disturbi evolutivi delle abilità scolastiche
F60.5	Disturbo anancastico di personalità	F81.9	Disturbo evolutivo delle capacità scolastiche, non specificato
F60.6	Disturbo ansioso di personalità [di evitamento]	F82.0	Disturbo evolutivo specifico della funzione grosso-motoria
F60.7	Disturbo di personalità dipendente (astenico)	F82.1	Disturbo evolutivo specifico della motricità fine e della grafomotricità
F60.8	Altri disturbi specifici di personalità	F82.2	Disturbo evolutivo specifico della motricità orale
F60.9	Disturbo di personalità non specificato	F82.9	Disturbo evolutivo specifico della funzione motoria, non specificato
F61	Altri disturbi di personalità e forme miste	F83	Disturbo evolutivo specifico misto
F62.0	Modificazione duratura della personalità dopo un'esperienza catastrofica	F84.0	Autismo infantile
F62.1	Modificazione duratura della personalità successiva a malattia psichiatrica	F84.1	Autismo atipico
F62.80	Modificazione duratura della personalità per sindrome da dolore cronico	F84.3	Disturbo disintegrativo dell'infanzia di altro tipo
F62.88	Altra modificazione duratura della personalità	F84.4	Disturbo iperattivo associato a ritardo mentale e a movimenti stereotipati
F62.9	Modificazione duratura della personalità non specificata	F84.5	Sindrome di Asperger
F63.0	Gioco d'azzardo patologico	F84.8	Disturbi evolutivi globali di altro tipo
F63.1	Impulso patologico ad appiccicare il fuoco [piromania]	F84.9	Disturbo evolutivo globale non specificato
F63.2	Furto patologico [cleptomania]	F88	Disturbo dello sviluppo psicologico di altro tipo
F63.3	Tricotillomania	F89	Disturbo dello sviluppo psicologico non specificato
F63.8	Altri disturbi delle abitudini e degli impulsi	F90.0	Disturbo dell'attività e dell'attenzione

F90.1	Disturbo ipercinetico del comportamento sociale	F98.01	Enuresi diurna
F90.8	Disturbi ipercinetici di altro tipo	F98.02	Enuresi notturna nonché diurna
F90.9	Disturbo ipercinetico non specificato	F98.08	Altre forme di enuresi non organica non specificate
F91.0	Disturbo del comportamento sociale limitato al contesto familiare	F98.1	Encopresi non organica
F91.1	Disturbo del comportamento sociale con ridotta socializzazione	F98.2	Disturbo dell'alimentazione della prima e della seconda infanzia
F91.2	Disturbo del comportamento sociale con socializzazione normale	F98.3	Pica della prima e della seconda infanzia
F91.3	Disturbo del comportamento sociale oppositivo e provocatorio	F98.40	Disturbo da movimenti stereotipati: senza autolesionismo
F91.8	Altri disturbi della condotta	F98.41	Disturbo da movimenti stereotipati: con autolesionismo
F91.9	Disturbo del comportamento sociale non specificato	F98.49	Disturbo da movimenti stereotipati: senza menzione di autolesionismo
F92.0	Disturbo del comportamento sociale depressivo	F98.80	Disturbo da deficit dell'attenzione senza iperattività con esordio nell'infanzia e nell'adolescenza
F92.8	Altro disturbo misto della condotta e della sfera emozionale	F98.88	Altri disturbi comportamentali ed emozionali specifici con esordio nell'infanzia e nell'adolescenza
F92.9	Disturbo misto della condotta e della sfera emozionale, non specificato	F98.9	Disturbi comportamentali ed emozionali non specificati con esordio abituale nell'infanzia e nell'adolescenza
F93.0	Disturbo ansioso da separazione dell'infanzia	R45.0	Nervosismo
F93.1	Disturbo fobico dell'infanzia	R45.1	Irrequietezza e agitazione
F93.2	Disturbo di ansia sociale dell'infanzia	R45.4	Irritabilità e collera
F93.3	Disturbo di rivalità tra fratelli	R45.7	Stato di shock o stress emotivo non specificato
F93.8	Altri disturbi emozionali dell'infanzia	R48.0	Dislessia e alessia
F93.9	Disturbo emozionale dell'infanzia non specificato	R48.1	Agnosia
F94.0	Mutismo elettivo	R48.2	Aprassia
F94.1	Disturbo reattivo dell'attaccamento dell'infanzia	R48.8	Altri e non specificati disturbi della funzione simbolica
F94.2	Disturbo dell'attaccamento disinibito dell'infanzia	Z03.2	Osservazione per sospetto di disturbi psichici e comportamentali
F94.8	Disturbi del funzionamento sociale dell'infanzia di altro tipo		
F94.9	Disturbo del funzionamento sociale dell'infanzia non specificato		
F98.00	Enuresi notturna		

Diagnosi U66-2

F50.00	Anoressia nervosa, tipo restrittivo	F50.3	Bulimia nervosa atipica
F50.01	Anoressia nervosa, tipo attivo	F50.4	Iperalimentazione associata ad altri disturbi psicologici.
F50.08	Altre forme di anoressia nervosa e non specificate	F50.5	Vomito associato con altri disturbi psicologici
F50.1	Anoressia nervosa atipica		
F50.2	Bulimia nervosa		

Procedura U66-3

94.3G.14 †↔	Trattamento psichiatrico complesso per anoressia, da almeno 28 a 41 giorni di trattamento	99.BD.1E †↔	Trattamento complesso multimodale per anoressia grave, da almeno 28 a 41 giorni di trattamento
94.3G.15 †↔	Trattamento psichiatrico complesso per anoressia, da almeno 42 a 55 giorni di trattamento	99.BD.1F †↔	Trattamento complesso multimodale per anoressia grave, da almeno 42 a 55 giorni di trattamento
94.3G.16 †↔	Trattamento psichiatrico complesso per anoressia, da almeno 56 a 69 giorni di trattamento	99.BD.1G †↔	Trattamento complesso multimodale per anoressia grave, da almeno 56 a 69 giorni di trattamento
94.3G.17 †↔	Trattamento psichiatrico complesso per anoressia, da almeno 70 a 83 giorni di trattamento	99.BD.1H †↔	Trattamento complesso multimodale per anoressia grave, da almeno 70 a 83 giorni di trattamento
94.3G.18 †↔	Trattamento psichiatrico complesso per anoressia, da almeno 84 a 97 giorni di trattamento	99.BD.1I †↔	Trattamento complesso multimodale per anoressia grave, da almeno 84 a 97 giorni di trattamento
94.3G.1A †↔	Trattamento psichiatrico complesso per anoressia, da almeno 98 a 125 giorni di trattamento	99.BD.1K †↔	Trattamento complesso multimodale per anoressia grave, da almeno 98 a 125 giorni di trattamento
94.3G.1B †↔	Trattamento psichiatrico complesso per anoressia, da almeno 126 a 153 giorni di trattamento	99.BD.1L †↔	Trattamento complesso multimodale per anoressia grave, da almeno 126 a 153 giorni di trattamento
94.3G.1C †↔	Trattamento psichiatrico complesso per anoressia, da almeno 154 a 181 giorni di trattamento	99.BD.1M †↔	Trattamento complesso multimodale per anoressia grave, da almeno 154 a 181 giorni di trattamento
94.3G.1D †↔	Trattamento psichiatrico complesso per anoressia, da almeno 182 a 209 giorni di trattamento	99.BD.1N †↔	Trattamento complesso multimodale per anoressia grave, da almeno 182 a 209 giorni di trattamento
94.3G.1E †↔	Trattamento psichiatrico complesso per anoressia, da almeno 210 a 237 giorni di trattamento	99.BD.1O †↔	Trattamento complesso multimodale per anoressia grave, da almeno 210 a 237 giorni di trattamento
94.3G.1F †↔	Trattamento psichiatrico complesso per anoressia, 238 e più giorni di trattamento	99.BD.1P †↔	Trattamento complesso multimodale per anoressia grave, da almeno 238 e più giorni di trattamento

Procedura U66-4

- 99.B7.13 †↔ Terapia intensiva complessa, da 185 a 360 punti risorse
- 99.B7.14 †↔ Terapia intensiva complessa, da 361 a 552 punti risorse
- 99.B7.15 †↔ Terapia intensiva complessa, da 553 a 828 punti risorse
- 99.B7.16 †↔ Terapia intensiva complessa, da 829 a 1104 punti risorse
- 99.B7.17 †↔ Terapia intensiva complessa, da 1105 a 1380 punti risorse
- 99.B7.18 †↔ Terapia intensiva complessa, da 1381 a 1656 punti risorse
- 99.B7.1A †↔ Terapia intensiva complessa, da 1657 a 1932 punti risorse
- 99.B7.1B †↔ Terapia intensiva complessa, da 1933 a 2208 punti risorse
- 99.B7.1C †↔ Terapia intensiva complessa, da 2209 a 2484 punti risorse
- 99.B7.1D †↔ Terapia intensiva complessa, da 2485 a 2760 punti risorse
- 99.B7.1E †↔ Terapia intensiva complessa, da 2761 a 3220 punti risorse
- 99.B7.1F †↔ Terapia intensiva complessa, da 3221 a 3680 punti risorse
- 99.B7.1G †↔ Terapia intensiva complessa, da 3681 a 4600 punti risorse
- 99.B7.1H †↔ Terapia intensiva complessa, da 4601 a 5520 punti risorse
- 99.B7.1I †↔ Terapia intensiva complessa, da 5521 a 7360 punti risorse
- 99.B7.1J †↔ Terapia intensiva complessa, da 7361 a 9200 punti risorse
- 99.B7.1K †↔ Terapia intensiva complessa, da 9201 a 11040 punti risorse
- 99.B7.1L †↔ Terapia intensiva complessa, da 11041 a 13800 punti risorse
- 99.B7.1M †↔ Terapia intensiva complessa, da 13801 a 16560 punti risorse
- 99.B7.1N †↔ Terapia intensiva complessa, da 16561 a 19320 punti risorse
- 99.B7.1O †↔ Terapia intensiva complessa, 19321 e più punti risorse
- 99.B7.21 †↔ Terapia intensiva complessa in età infantile (procedura di base), da 197 a 392 punti risorse
- 99.B7.22 †↔ Terapia intensiva complessa in età infantile (procedura di base), da 393 a 588 punti risorse
- 99.B7.23 †↔ Terapia intensiva complessa in età infantile (procedura di base), da 589 a 784 punti risorse
- 99.B7.24 †↔ Terapia intensiva complessa in età infantile (procedura di base), da 785 a 980 punti risorse
- 99.B7.25 †↔ Terapia intensiva complessa in età infantile (procedura di base), da 981 a 1176 punti risorse
- 99.B7.26 †↔ Terapia intensiva complessa in età infantile (procedura di base), da 1177 a 1470 punti risorse
- 99.B7.27 †↔ Terapia intensiva complessa in età infantile (procedura di base), da 1471 a 1764 punti risorse
- 99.B7.28 †↔ Terapia intensiva complessa in età infantile (procedura di base), da 1765 a 2058 punti risorse
- 99.B7.2A †↔ Terapia intensiva complessa in età infantile (procedura di base), da 2059 a 2352 punti risorse
- 99.B7.2B †↔ Terapia intensiva complessa in età infantile (procedura di base), da 2353 a 2646 punti risorse
- 99.B7.2C †↔ Terapia intensiva complessa in età infantile (procedura di base), da 2647 a 2940 punti risorse
- 99.B7.2D †↔ Terapia intensiva complessa in età infantile (procedura di base), da 2941 a 3430 punti risorse
- 99.B7.2E †↔ Terapia intensiva complessa in età infantile (procedura di base), da 3431 a 3920 punti risorse
- 99.B7.2F †↔ Terapia intensiva complessa in età infantile (procedura di base), da 3921 a 4410 punti risorse
- 99.B7.2G †↔ Terapia intensiva complessa in età infantile (procedura di base), da 4411 a 4900 punti risorse
- 99.B7.2H †↔ Terapia intensiva complessa in età infantile (procedura di base), da 4901 a 5880 punti risorse
- 99.B7.2I †↔ Terapia intensiva complessa in età infantile (procedura di base), da 5881 a 6860 punti risorse
- 99.B7.2J †↔ Terapia intensiva complessa in età infantile (procedura di base), da 6861 a 7840 punti risorse
- 99.B7.2K †↔ Terapia intensiva complessa in età infantile (procedura di base), da 7841 a 9800 punti risorse
- 99.B7.2L †↔ Terapia intensiva complessa in età infantile (procedura di base), da 9801 a 11760 punti risorse
- 99.B7.2M †↔ Terapia intensiva complessa in età infantile (procedura di base), da 11761 a 13720 punti risorse
- 99.B7.2N †↔ Terapia intensiva complessa in età infantile (procedura di base), da 13721 a 16660 punti risorse
- 99.B7.2O †↔ Terapia intensiva complessa in età infantile (procedura di base), da 16661 a 19600 punti risorse
- 99.B7.2P †↔ Terapia intensiva complessa in età infantile (procedura di base), 19601 e più punti risorse
- 99.B8.13 †↔ Trattamento complesso IMC dell'adulto, da 185 a 360 punti risorse
- 99.B8.14 †↔ Trattamento complesso IMC dell'adulto, da 361 a 552 punti risorse
- 99.B8.15 †↔ Trattamento complesso IMC dell'adulto, da 553 a 828 punti risorse
- 99.B8.16 †↔ Trattamento complesso IMC dell'adulto, da 829 a 1104 punti risorse
- 99.B8.17 †↔ Trattamento complesso IMC dell'adulto, da 1105 a 1380 punti risorse
- 99.B8.18 †↔ Trattamento complesso IMC dell'adulto, da 1381 a 1656 punti risorse
- 99.B8.1A †↔ Trattamento complesso IMC dell'adulto, da 1657 a 1932 punti risorse
- 99.B8.1B †↔ Trattamento complesso IMC dell'adulto, da 1933 a 2208 punti risorse
- 99.B8.1C †↔ Trattamento complesso IMC dell'adulto, da 2209 a 2484 punti risorse
- 99.B8.1D †↔ Trattamento complesso IMC dell'adulto, da 2485 a 2760 punti risorse
- 99.B8.1E †↔ Trattamento complesso IMC dell'adulto, da 2761 a 3220 punti risorse
- 99.B8.1F †↔ Trattamento complesso IMC dell'adulto, da 3221 a 3680 punti risorse
- 99.B8.1G †↔ Trattamento complesso IMC dell'adulto, da 3681 a 4600 punti risorse
- 99.B8.1H †↔ Trattamento complesso IMC dell'adulto, da 4601 a 5520 punti risorse
- 99.B8.1I †↔ Trattamento complesso IMC dell'adulto, da 5521 a 7360 punti risorse
- 99.B8.1J †↔ Trattamento complesso IMC dell'adulto, da 7361 a 9200 punti risorse
- 99.B8.1K †↔ Trattamento complesso IMC dell'adulto, da 9201 a 11040 punti risorse
- 99.B8.1L †↔ Trattamento complesso IMC dell'adulto, da 11041 a 13800 punti risorse
- 99.B8.1M †↔ Trattamento complesso IMC dell'adulto, da 13801 a 16560 punti risorse
- 99.B8.1N †↔ Trattamento complesso IMC dell'adulto, da 16561 a 19320 punti risorse
- 99.B8.1O †↔ Trattamento complesso IMC dell'adulto, 19321 e più punti risorse
- 99.B8.21 †↔ Trattamento complesso IMC in età infantile, da 197 a 392 punti risorse
- 99.B8.22 †↔ Trattamento complesso IMC in età infantile, da 393 a 588 punti risorse

99.B8.23 †↔	Trattamento complesso IMC in età infantile, da 589 a 784 punti risorse	99.B8.2F †↔	Trattamento complesso IMC in età infantile, da 3921 a 4410 punti risorse
99.B8.24 †↔	Trattamento complesso IMC in età infantile, da 785 a 980 punti risorse	99.B8.2G †↔	Trattamento complesso IMC in età infantile, da 4411 a 4900 punti risorse
99.B8.25 †↔	Trattamento complesso IMC in età infantile, da 981 a 1176 punti risorse	99.B8.2H †↔	Trattamento complesso IMC in età infantile, da 4901 a 5880 punti risorse
99.B8.26 †↔	Trattamento complesso IMC in età infantile, da 1177 a 1470 punti risorse	99.B8.2I †↔	Trattamento complesso IMC in età infantile, da 5881 a 6860 punti risorse
99.B8.27 †↔	Trattamento complesso IMC in età infantile, da 1471 a 1764 punti risorse	99.B8.2J †↔	Trattamento complesso IMC in età infantile, da 6861 a 7840 punti risorse
99.B8.28 †↔	Trattamento complesso IMC in età infantile, da 1765 a 2058 punti risorse	99.B8.2K †↔	Trattamento complesso IMC in età infantile, da 7841 a 9800 punti risorse
99.B8.2A †↔	Trattamento complesso IMC in età infantile, da 2059 a 2352 punti risorse	99.B8.2L †↔	Trattamento complesso IMC in età infantile, da 9801 a 11760 punti risorse
99.B8.2B †↔	Trattamento complesso IMC in età infantile, da 2353 a 2646 punti risorse	99.B8.2M †↔	Trattamento complesso IMC in età infantile, da 11761 a 13720 punti risorse
99.B8.2C †↔	Trattamento complesso IMC in età infantile, da 2647 a 2940 punti risorse	99.B8.2N †↔	Trattamento complesso IMC in età infantile, da 13721 a 16660 punti risorse
99.B8.2D †↔	Trattamento complesso IMC in età infantile, da 2941 a 3430 punti risorse	99.B8.2O †↔	Trattamento complesso IMC in età infantile, da 16661 a 19600 punti risorse
99.B8.2E †↔	Trattamento complesso IMC in età infantile, da 3431 a 3920 punti risorse	99.B8.2P †↔	Trattamento complesso IMC in età infantile, 19601 e più punti risorse

Procedura U66-5

94.35.11 †↔	Intervento di crisi psichiatrico-psicoterapeutico nel campo della psichiatria e della psicosomatica dell'adulto, almeno 4 ore fino a 6 ore al giorno	94.3A.1C †↔	Trattamento psicoterapeutico e psicosomatico complesso, da almeno 70 a 76 giorni di trattamento
94.35.12 †↔	Intervento di crisi psichiatrico-psicoterapeutico nel campo della psichiatria e della psicosomatica dell'adulto, da più di 6 ore fino a 9 ore al giorno	94.3A.1D †↔	Trattamento psicoterapeutico e psicosomatico complesso, da almeno 77 a 83 giorni di trattamento
94.35.13 †↔	Intervento di crisi psichiatrico-psicoterapeutico nel campo della psichiatria e della psicosomatica dell'adulto, da più di 9 ore fino a 12 ore al giorno	94.3A.1E †↔	Trattamento psicoterapeutico e psicosomatico complesso, 84 e più giorni di trattamento
94.35.14 †↔	Intervento di crisi psichiatrico-psicoterapeutico nel campo della psichiatria e della psicosomatica dell'adulto, da più di 12 ore al giorno	94.3A.21 †↔	Trattamento integrato clinico-psicosomatico complesso, fino a 6 giorni di trattamento
94.35.21 †↔	Intervento di crisi psichiatrico-psicoterapeutico nel campo della psichiatria infantile e adolescenziale, almeno 4 ore fino a 6 ore al giorno	94.3A.22 †↔	Trattamento integrato clinico-psicosomatico complesso, da almeno 7 a 13 giorni di trattamento
94.35.22 †↔	Intervento di crisi psichiatrico-psicoterapeutico nel campo della psichiatria infantile e adolescenziale, da più di 6 ore fino a 9 ore al giorno	94.3A.23 †↔	Trattamento integrato clinico-psicosomatico complesso, da almeno 14 a 20 giorni di trattamento
94.35.23 †↔	Intervento di crisi psichiatrico-psicoterapeutico nel campo della psichiatria infantile e adolescenziale, da più di 9 ore fino a 12 ore al giorno	94.3A.24 †↔	Trattamento integrato clinico-psicosomatico complesso, da almeno 21 a 27 giorni di trattamento
94.35.24 †↔	Intervento di crisi psichiatrico-psicoterapeutico nel campo della psichiatria infantile e adolescenziale, da più di 12 ore al giorno	94.3A.25 †↔	Trattamento integrato clinico-psicosomatico complesso, da almeno 28 a 34 giorni di trattamento
94.3A.11 †↔	Trattamento psicoterapeutico e psicosomatico complesso, fino a 6 giorni di trattamento	94.3A.26 †↔	Trattamento integrato clinico-psicosomatico complesso, da almeno 35 a 41 giorni di trattamento
94.3A.12 †↔	Trattamento psicoterapeutico e psicosomatico complesso, da almeno 7 a 13 giorni di trattamento	94.3A.27 †↔	Trattamento integrato clinico-psicosomatico complesso, da almeno 42 a 48 giorni di trattamento
94.3A.13 †↔	Trattamento psicoterapeutico e psicosomatico complesso, da almeno 14 a 20 giorni di trattamento	94.3A.28 †↔	Trattamento integrato clinico-psicosomatico complesso, da almeno 49 a 55 giorni di trattamento
94.3A.14 †↔	Trattamento psicoterapeutico e psicosomatico complesso, da almeno 21 a 27 giorni di trattamento	94.3A.2A †↔	Trattamento integrato clinico-psicosomatico complesso, da almeno 56 a 62 giorni di trattamento
94.3A.15 †↔	Trattamento psicoterapeutico e psicosomatico complesso, da almeno 28 a 34 giorni di trattamento	94.3A.2B †↔	Trattamento integrato clinico-psicosomatico complesso, da almeno 63 a 69 giorni di trattamento
94.3A.16 †↔	Trattamento psicoterapeutico e psicosomatico complesso, da almeno 35 a 41 giorni di trattamento	94.3A.2C †↔	Trattamento integrato clinico-psicosomatico complesso, da almeno 70 a 76 giorni di trattamento
94.3A.17 †↔	Trattamento psicoterapeutico e psicosomatico complesso, da almeno 42 a 48 giorni di trattamento	94.3A.2D †↔	Trattamento integrato clinico-psicosomatico complesso, da almeno 77 a 83 giorni di trattamento
94.3A.18 †↔	Trattamento psicoterapeutico e psicosomatico complesso, da almeno 49 a 55 giorni di trattamento	94.3A.2E †↔	Trattamento integrato clinico-psicosomatico complesso, 84 e più giorni di trattamento
94.3A.1A †↔	Trattamento psicoterapeutico e psicosomatico complesso, da almeno 56 a 62 giorni di trattamento	94.3B.11 †↔	Trattamento complesso di pazienti psicosomatici polimorbidi acuti, fino a 6 giorni di trattamento
94.3A.1B †↔	Trattamento psicoterapeutico e psicosomatico complesso, da almeno 63 a 69 giorni di trattamento	94.3B.12 †↔	Trattamento complesso di pazienti psicosomatici polimorbidi acuti, da almeno 7 a 13 giorni di trattamento
		94.3B.13 †↔	Trattamento complesso di pazienti psicosomatici polimorbidi acuti, da almeno 14 a 20 giorni di trattamento
		94.3B.14 †↔	Trattamento complesso di pazienti psicosomatici polimorbidi acuti, da almeno 21 a 27 giorni di trattamento
		94.3B.15 †↔	Trattamento complesso di pazienti psicosomatici polimorbidi acuti, 28 e più di giorni di trattamento

- 94.3C.11 †↔ Trattamento complesso in caso di demenza con complicazioni psichiatriche e psico-organiche, fino a 6 giorni di trattamento
- 94.3C.12 †↔ Trattamento complesso in caso di demenza con complicazioni psichiatriche e psico-organiche, da almeno 7 a 13 giorni di trattamento
- 94.3C.13 †↔ Trattamento complesso in caso di demenza con complicazioni psichiatriche e psico-organiche, da almeno 14 a 20 giorni di trattamento
- 94.3C.14 †↔ Trattamento complesso in caso di demenza con complicazioni psichiatriche e psico-organiche, da almeno 21 a 27 giorni di trattamento
- 94.3C.15 †↔ Trattamento complesso in caso di demenza con complicazioni psichiatriche e psico-organiche, da almeno 28 a 34 giorni di trattamento
- 94.3C.16 †↔ Trattamento complesso in caso di demenza con complicazioni psichiatriche e psico-organiche, da almeno 35 a 41 giorni di trattamento
- 94.3C.17 †↔ Trattamento complesso in caso di demenza con complicazioni psichiatriche e psico-organiche, 42 e più giorni di trattamento

ADRG 901, 902

procedure OR non correlata

Procedure OR non correlata

DRGs 901A, 901B, 901C, 901D, 902Z

MDC 20

Uso di alcool e droghe e disturbi psichici indotti da alcool e droghe



MEDICA PARTIZIONE

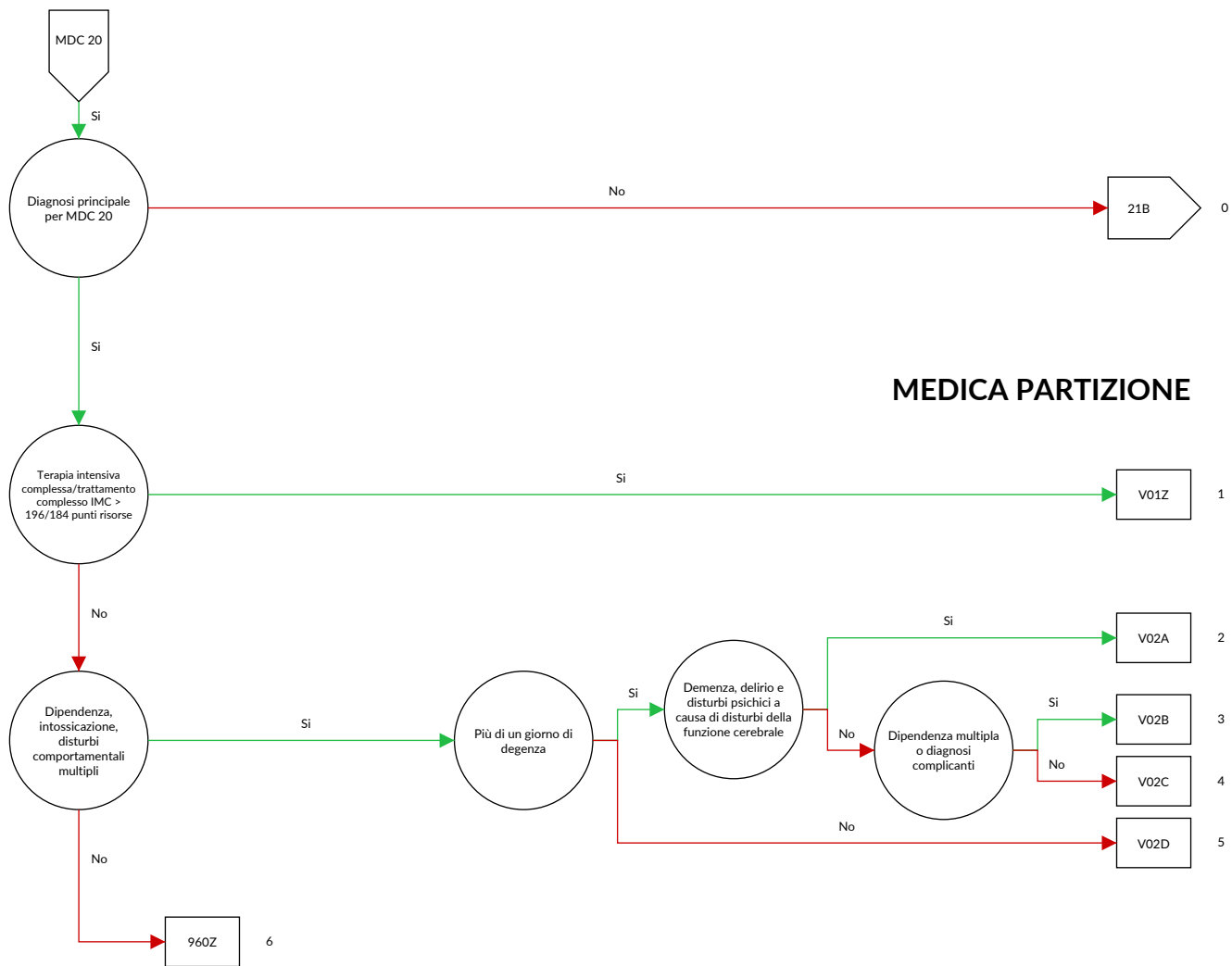

logica decisionale MDC 20 Uso di alcool e droghe e disturbi psichici indotti da alcool e droghe

Diagnosi principale nella tabella MDC20-0

Diagnosi MDC20-0

F10.0	Disturbi psichici e comportamentali dovuti all'uso di alcool: intossicazione acuta	F12.9	Disturbi psichici e comportamentali dovuti all'uso di cannabinoidi: Disturbi psichici e di comportamento non specificati
F10.1	Disturbi psichici e comportamentali dovuti all'uso di alcool: Abuso nocivo	F13.0	Disturbi psichici e comportamentali dovuti all'uso di sedativi o ipnotici: intossicazione acuta
F10.2	Disturbi psichici e comportamentali dovuti all'uso di alcool: Sindrome da dipendenza	F13.1	Disturbi psichici e comportamentali dovuti all'uso di sedativi o ipnotici: Abuso nocivo
F10.3	Disturbi psichici e comportamentali dovuti all'uso di alcool: Sindrome da astinenza	F13.2	Disturbi psichici e comportamentali dovuti all'uso di sedativi o ipnotici: Sindrome da dipendenza
F10.4	Disturbi psichici e comportamentali dovuti all'uso di alcool: Sindrome da astinenza con delirio	F13.3	Disturbi psichici e comportamentali dovuti all'uso di sedativi o ipnotici: Sindrome da astinenza
F10.5	Disturbi psichici e comportamentali dovuti all'uso di alcool: Disturbo psicotico	F13.4	Disturbi psichici e comportamentali dovuti all'uso di sedativi o ipnotici: Sindrome da astinenza con delirio
F10.6	Disturbi psichici e comportamentali dovuti all'uso di alcool: Sindrome amnestica	F13.5	Disturbi psichici e comportamentali dovuti all'uso di sedativi o ipnotici: Disturbo psicotico
F10.7	Disturbi psichici e comportamentali dovuti all'uso di alcool: Disturbo psicotico residuo o ad esordio tardivo	F13.6	Disturbi psichici e comportamentali dovuti all'uso di sedativi o ipnotici: Sindrome amnestica
F10.8	Disturbi psichici e comportamentali dovuti all'uso di alcool: Altri disturbi psichici e di comportamento	F13.7	Disturbi psichici e comportamentali dovuti all'uso di sedativi o ipnotici: Disturbo psicotico residuo o ad esordio tardivo
F10.9	Disturbi psichici e comportamentali dovuti all'uso di alcool: Disturbi psichici e di comportamento non specificati	F13.8	Disturbi psichici e comportamentali dovuti all'uso di sedativi o ipnotici: Altri disturbi psichici e di comportamento
F11.0	Disturbi psichici e comportamentali dovuti all'uso di oppioidi: intossicazione acuta	F13.9	Disturbi psichici e comportamentali dovuti all'uso di sedativi o ipnotici: Disturbi psichici e di comportamento non specificati
F11.1	Disturbi psichici e comportamentali dovuti all'uso di oppioidi: Abuso nocivo	F14.0	Disturbi psichici e comportamentali dovuti all'uso di cocaina: intossicazione acuta
F11.2	Disturbi psichici e comportamentali dovuti all'uso di oppioidi: Sindrome da dipendenza	F14.1	Disturbi psichici e comportamentali dovuti all'uso di cocaina: Abuso nocivo
F11.3	Disturbi psichici e comportamentali dovuti all'uso di oppioidi: Sindrome da astinenza	F14.2	Disturbi psichici e comportamentali dovuti all'uso di cocaina: Sindrome da dipendenza
F11.4	Disturbi psichici e comportamentali dovuti all'uso di oppioidi: Sindrome da astinenza con delirio	F14.3	Disturbi psichici e comportamentali dovuti all'uso di cocaina: Sindrome da astinenza
F11.5	Disturbi psichici e comportamentali dovuti all'uso di oppioidi: Disturbo psicotico	F14.4	Disturbi psichici e comportamentali dovuti all'uso di cocaina: Sindrome da astinenza con delirio
F11.6	Disturbi psichici e comportamentali dovuti all'uso di oppioidi: Sindrome amnestica	F14.5	Disturbi psichici e comportamentali dovuti all'uso di cocaina: Disturbo psicotico
F11.7	Disturbi psichici e comportamentali dovuti all'uso di oppioidi: Disturbo psicotico residuo o ad esordio tardivo	F14.6	Disturbi psichici e comportamentali dovuti all'uso di cocaina: Sindrome amnestica
F11.8	Disturbi psichici e comportamentali dovuti all'uso di oppioidi: Altri disturbi psichici e di comportamento	F14.7	Disturbi psichici e comportamentali dovuti all'uso di cocaina: Disturbo psicotico residuo o ad esordio tardivo
F11.9	Disturbi psichici e comportamentali dovuti all'uso di oppioidi: Disturbi psichici e di comportamento non specificati	F14.8	Disturbi psichici e comportamentali dovuti all'uso di cocaina: Altri disturbi psichici e di comportamento
F12.0	Disturbi psichici e comportamentali dovuti all'uso di cannabinoidi: intossicazione acuta	F14.9	Disturbi psichici e comportamentali dovuti all'uso di cocaina: Disturbi psichici e di comportamento non specificati
F12.1	Disturbi psichici e comportamentali dovuti all'uso di cannabinoidi: Abuso nocivo	F15.0	Disturbi psichici e comportamentali dovuti all'uso di altri stimolanti, compresa la caffeina: intossicazione acuta
F12.2	Disturbi psichici e comportamentali dovuti all'uso di cannabinoidi: Sindrome da dipendenza	F15.1	Disturbi psichici e comportamentali dovuti all'uso di altri stimolanti, compresa la caffeina: Abuso nocivo
F12.3	Disturbi psichici e comportamentali dovuti all'uso di cannabinoidi: Sindrome da astinenza	F15.2	Disturbi psichici e comportamentali dovuti all'uso di altri stimolanti, compresa la caffeina: Sindrome da dipendenza
F12.4	Disturbi psichici e comportamentali dovuti all'uso di cannabinoidi: Sindrome da astinenza con delirio	F15.3	Disturbi psichici e comportamentali dovuti all'uso di altri stimolanti, compresa la caffeina: Sindrome da astinenza
F12.5	Disturbi psichici e comportamentali dovuti all'uso di cannabinoidi: Disturbo psicotico	F15.4	Disturbi psichici e comportamentali dovuti all'uso di altri stimolanti, compresa la caffeina: Sindrome da astinenza con delirio
F12.6	Disturbi psichici e comportamentali dovuti all'uso di cannabinoidi: Sindrome amnestica	F15.5	Disturbi psichici e comportamentali dovuti all'uso di altri stimolanti, compresa la caffeina: Disturbo psicotico
F12.7	Disturbi psichici e comportamentali dovuti all'uso di cannabinoidi: Disturbo psicotico residuo o ad esordio tardivo		
F12.8	Disturbi psichici e comportamentali dovuti all'uso di cannabinoidi: Altri disturbi psichici e di comportamento		

F15.6	Disturbi psichici e comportamentali dovuti all'uso di altri stimolanti, compresa la caffeina: Sindrome amnestica	F18.5	Disturbi psichici e comportamentali dovuti all'uso di solventi volatili: Disturbo psicotico
F15.7	Disturbi psichici e comportamentali dovuti all'uso di altri stimolanti, compresa la caffeina: Disturbo psicotico residuo o ad esordio tardivo	F18.6	Disturbi psichici e comportamentali dovuti all'uso di solventi volatili: Sindrome amnestica
F15.8	Disturbi psichici e comportamentali dovuti all'uso di altri stimolanti, compresa la caffeina: Altri disturbi psichici e di comportamento	F18.7	Disturbi psichici e comportamentali dovuti all'uso di solventi volatili: Disturbo psicotico residuo o ad esordio tardivo
F15.9	Disturbi psichici e comportamentali dovuti all'uso di altri stimolanti, compresa la caffeina: Disturbi psichici e di comportamento non specificati	F18.8	Disturbi psichici e comportamentali dovuti all'uso di solventi volatili: Altri disturbi psichici e di comportamento
F16.0	Disturbi psichici e comportamentali dovuti all'uso di allucinogeni: intossicazione acuta	F18.9	Disturbi psichici e comportamentali dovuti all'uso di solventi volatili: Disturbi psichici e di comportamento non specificati
F16.1	Disturbi psichici e comportamentali dovuti all'uso di allucinogeni: Abuso nocivo	F19.0	Disturbi psichici e comportamentali dovuti all'uso di sostanze psicoattive multiple e all'uso di altre sostanze psicoattive: intossicazione acuta
F16.2	Disturbi psichici e comportamentali dovuti all'uso di allucinogeni: Sindrome da dipendenza	F19.1	Disturbi psichici e comportamentali dovuti all'uso di sostanze psicoattive multiple e all'uso di altre sostanze psicoattive: Abuso nocivo
F16.3	Disturbi psichici e comportamentali dovuti all'uso di allucinogeni: Sindrome da astinenza	F19.2	Disturbi psichici e comportamentali dovuti all'uso di sostanze psicoattive multiple e all'uso di altre sostanze psicoattive: Sindrome da dipendenza
F16.4	Disturbi psichici e comportamentali dovuti all'uso di allucinogeni: Sindrome da astinenza con delirio	F19.3	Disturbi psichici e comportamentali dovuti all'uso di sostanze psicoattive multiple e all'uso di altre sostanze psicoattive: Sindrome da astinenza
F16.5	Disturbi psichici e comportamentali dovuti all'uso di allucinogeni: Disturbo psicotico	F19.4	Disturbi psichici e comportamentali dovuti all'uso di sostanze psicoattive multiple e all'uso di altre sostanze psicoattive: Sindrome da astinenza con delirio
F16.6	Disturbi psichici e comportamentali dovuti all'uso di allucinogeni: Sindrome amnestica	F19.5	Disturbi psichici e comportamentali dovuti all'uso di sostanze psicoattive multiple e all'uso di altre sostanze psicoattive: Disturbo psicotico
F16.7	Disturbi psichici e comportamentali dovuti all'uso di allucinogeni: Disturbo psicotico residuo o ad esordio tardivo	F19.6	Disturbi psichici e comportamentali dovuti all'uso di sostanze psicoattive multiple e all'uso di altre sostanze psicoattive: Sindrome amnestica
F16.8	Disturbi psichici e comportamentali dovuti all'uso di allucinogeni: Altri disturbi psichici e di comportamento	F19.7	Disturbi psichici e comportamentali dovuti all'uso di sostanze psicoattive multiple e all'uso di altre sostanze psicoattive: Disturbo psicotico residuo o ad esordio tardivo
F16.9	Disturbi psichici e comportamentali dovuti all'uso di allucinogeni: Disturbi psichici e di comportamento non specificati	F19.8	Disturbi psichici e comportamentali dovuti all'uso di sostanze psicoattive multiple e all'uso di altre sostanze psicoattive: Altri disturbi psichici e di comportamento
F17.0	Disturbi psichici e comportamentali dovuti all'uso di tabacco: intossicazione acuta	F19.9	Disturbi psichici e comportamentali dovuti all'uso di sostanze psicoattive multiple e all'uso di altre sostanze psicoattive: Disturbi psichici e di comportamento non specificati
F17.1	Disturbi psichici e comportamentali dovuti all'uso di tabacco: Abuso nocivo	F55.0	Abuso di sostanze che non provocano dipendenza: Antidepressivi
F17.2	Disturbi psichici e comportamentali dovuti all'uso di tabacco: Sindrome da dipendenza	F55.1	Abuso di sostanze che non provocano dipendenza: Lassativi
F17.3	Disturbi psichici e comportamentali dovuti all'uso di tabacco: Sindrome da astinenza	F55.2	Abuso di sostanze che non provocano dipendenza: Analgesici
F17.4	Disturbi psichici e comportamentali dovuti all'uso di tabacco: Sindrome da astinenza con delirio	F55.3	Abuso di sostanze che non provocano dipendenza: Antiacidi
F17.5	Disturbi psichici e comportamentali dovuti all'uso di tabacco: Disturbo psicotico	F55.4	Abuso di sostanze che non provocano dipendenza: Vitamine
F17.6	Disturbi psichici e comportamentali dovuti all'uso di tabacco: Sindrome amnestica	F55.5	Abuso di sostanze che non provocano dipendenza: Steroidi e ormoni
F17.7	Disturbi psichici e comportamentali dovuti all'uso di tabacco: Disturbo psicotico residuo o ad esordio tardivo	F55.6	Abuso di sostanze che non provocano dipendenza: Agenti terapeutici vegetali o naturali
F17.8	Disturbi psichici e comportamentali dovuti all'uso di tabacco: Altri disturbi psichici e di comportamento	F55.8	Abuso di sostanze che non provocano dipendenza: Altre sostanze
F17.9	Disturbi psichici e comportamentali dovuti all'uso di tabacco: Disturbi psichici e di comportamento non specificati	F55.9	Abuso di sostanze che non provocano dipendenza: Sostanza non specificata
F18.0	Disturbi psichici e comportamentali dovuti all'uso di solventi volatili: intossicazione acuta		
F18.1	Disturbi psichici e comportamentali dovuti all'uso di solventi volatili: Abuso nocivo		
F18.2	Disturbi psichici e comportamentali dovuti all'uso di solventi volatili: Sindrome da dipendenza		
F18.3	Disturbi psichici e comportamentali dovuti all'uso di solventi volatili: Sindrome da astinenza		
F18.4	Disturbi psichici e comportamentali dovuti all'uso di solventi volatili: Sindrome da astinenza con delirio		

ADRG V01**Uso di alcool e droghe e disturbi psichici indotti da alcool e droghe, terapia intensiva complessa/trattamento complesso IMC > 196/184 punti risorse**

Almeno una procedura nella tabella V01-1

DRG V01Z**Uso di alcool e droghe e disturbi psichici indotti da alcool e droghe, terapia intensiva complessa/trattamento complesso IMC > 196/184 punti risorse****Procedura V01-1**

99.B7.13 †↔	Terapia intensiva complessa, da 185 a 360 punti risorse	99.B7.2A †↔	Terapia intensiva complessa in età infantile (procedura di base), da 2059 a 2352 punti risorse
99.B7.14 †↔	Terapia intensiva complessa, da 361 a 552 punti risorse	99.B7.2B †↔	Terapia intensiva complessa in età infantile (procedura di base), da 2353 a 2646 punti risorse
99.B7.15 †↔	Terapia intensiva complessa, da 553 a 828 punti risorse	99.B7.2C †↔	Terapia intensiva complessa in età infantile (procedura di base), da 2647 a 2940 punti risorse
99.B7.16 †↔	Terapia intensiva complessa, da 829 a 1104 punti risorse	99.B7.2D †↔	Terapia intensiva complessa in età infantile (procedura di base), da 2941 a 3430 punti risorse
99.B7.17 †↔	Terapia intensiva complessa, da 1105 a 1380 punti risorse	99.B7.2E †↔	Terapia intensiva complessa in età infantile (procedura di base), da 3431 a 3920 punti risorse
99.B7.18 †↔	Terapia intensiva complessa, da 1381 a 1656 punti risorse	99.B7.2F †↔	Terapia intensiva complessa in età infantile (procedura di base), da 3921 a 4410 punti risorse
99.B7.1A †↔	Terapia intensiva complessa, da 1657 a 1932 punti risorse	99.B7.2G †↔	Terapia intensiva complessa in età infantile (procedura di base), da 4411 a 4900 punti risorse
99.B7.1B †↔	Terapia intensiva complessa, da 1933 a 2208 punti risorse	99.B7.2H †↔	Terapia intensiva complessa in età infantile (procedura di base), da 4901 a 5880 punti risorse
99.B7.1C †↔	Terapia intensiva complessa, da 2209 a 2484 punti risorse	99.B7.2I †↔	Terapia intensiva complessa in età infantile (procedura di base), da 5881 a 6860 punti risorse
99.B7.1D †↔	Terapia intensiva complessa, da 2485 a 2760 punti risorse	99.B7.2J †↔	Terapia intensiva complessa in età infantile (procedura di base), da 6861 a 7840 punti risorse
99.B7.1E †↔	Terapia intensiva complessa, da 2761 a 3220 punti risorse	99.B7.2K †↔	Terapia intensiva complessa in età infantile (procedura di base), da 7841 a 9800 punti risorse
99.B7.1F †↔	Terapia intensiva complessa, da 3221 a 3680 punti risorse	99.B7.2L †↔	Terapia intensiva complessa in età infantile (procedura di base), da 9801 a 11760 punti risorse
99.B7.1G †↔	Terapia intensiva complessa, da 3681 a 4600 punti risorse	99.B7.2M †↔	Terapia intensiva complessa in età infantile (procedura di base), da 11761 a 13720 punti risorse
99.B7.1H †↔	Terapia intensiva complessa, da 4601 a 5520 punti risorse	99.B7.2N †↔	Terapia intensiva complessa in età infantile (procedura di base), da 13721 a 16660 punti risorse
99.B7.1I †↔	Terapia intensiva complessa, da 5521 a 7360 punti risorse	99.B7.2O †↔	Terapia intensiva complessa in età infantile (procedura di base), da 16661 a 19600 punti risorse
99.B7.1J †↔	Terapia intensiva complessa, da 7361 a 9200 punti risorse	99.B7.2P †↔	Terapia intensiva complessa in età infantile (procedura di base), 19601 e più punti risorse
99.B7.1K †↔	Terapia intensiva complessa, da 9201 a 11040 punti risorse	99.B8.13 †↔	Trattamento complesso IMC dell'adulto, da 185 a 360 punti risorse
99.B7.1L †↔	Terapia intensiva complessa, da 11041 a 13800 punti risorse	99.B8.14 †↔	Trattamento complesso IMC dell'adulto, da 361 a 552 punti risorse
99.B7.1M †↔	Terapia intensiva complessa, da 13801 a 16560 punti risorse	99.B8.15 †↔	Trattamento complesso IMC dell'adulto, da 553 a 828 punti risorse
99.B7.1N †↔	Terapia intensiva complessa, da 16561 a 19320 punti risorse	99.B8.16 †↔	Trattamento complesso IMC dell'adulto, da 829 a 1104 punti risorse
99.B7.1O †↔	Terapia intensiva complessa, 19321 e più punti risorse	99.B8.17 †↔	Trattamento complesso IMC dell'adulto, da 1105 a 1380 punti risorse
99.B7.21 †↔	Terapia intensiva complessa in età infantile (procedura di base), da 197 a 392 punti risorse	99.B8.18 †↔	Trattamento complesso IMC dell'adulto, da 1381 a 1656 punti risorse
99.B7.22 †↔	Terapia intensiva complessa in età infantile (procedura di base), da 393 a 588 punti risorse	99.B8.1A †↔	Trattamento complesso IMC dell'adulto, da 1657 a 1932 punti risorse
99.B7.23 †↔	Terapia intensiva complessa in età infantile (procedura di base), da 589 a 784 punti risorse	99.B8.1B †↔	Trattamento complesso IMC dell'adulto, da 1933 a 2208 punti risorse
99.B7.24 †↔	Terapia intensiva complessa in età infantile (procedura di base), da 785 a 980 punti risorse	99.B8.1C †↔	Trattamento complesso IMC dell'adulto, da 2209 a 2484 punti risorse
99.B7.25 †↔	Terapia intensiva complessa in età infantile (procedura di base), da 981 a 1176 punti risorse	99.B8.1D †↔	Trattamento complesso IMC dell'adulto, da 2485 a 2760 punti risorse
99.B7.26 †↔	Terapia intensiva complessa in età infantile (procedura di base), da 1177 a 1470 punti risorse	99.B8.1E †↔	Trattamento complesso IMC dell'adulto, da 2761 a 3220 punti risorse
99.B7.27 †↔	Terapia intensiva complessa in età infantile (procedura di base), da 1471 a 1764 punti risorse	99.B8.1F †↔	Trattamento complesso IMC dell'adulto, da 3221 a 3680 punti risorse
99.B7.28 †↔	Terapia intensiva complessa in età infantile (procedura di base), da 1765 a 2058 punti risorse	99.B8.1G †↔	Trattamento complesso IMC dell'adulto, da 3681 a 4600 punti risorse

99.B8.1H †↔	Trattamento complesso IMC dell'adulto, da 4601 a 5520 punti risorse	99.B8.2A †↔	Trattamento complesso IMC in età infantile, da 2059 a 2352 punti risorse
99.B8.1I †↔	Trattamento complesso IMC dell'adulto, da 5521 a 7360 punti risorse	99.B8.2B †↔	Trattamento complesso IMC in età infantile, da 2353 a 2646 punti risorse
99.B8.1J †↔	Trattamento complesso IMC dell'adulto, da 7361 a 9200 punti risorse	99.B8.2C †↔	Trattamento complesso IMC in età infantile, da 2647 a 2940 punti risorse
99.B8.1K †↔	Trattamento complesso IMC dell'adulto, da 9201 a 11040 punti risorse	99.B8.2D †↔	Trattamento complesso IMC in età infantile, da 2941 a 3430 punti risorse
99.B8.1L †↔	Trattamento complesso IMC dell'adulto, da 11041 a 13800 punti risorse	99.B8.2E †↔	Trattamento complesso IMC in età infantile, da 3431 a 3920 punti risorse
99.B8.1M †↔	Trattamento complesso IMC dell'adulto, da 13801 a 16560 punti risorse	99.B8.2F †↔	Trattamento complesso IMC in età infantile, da 3921 a 4410 punti risorse
99.B8.1N †↔	Trattamento complesso IMC dell'adulto, da 16561 a 19320 punti risorse	99.B8.2G †↔	Trattamento complesso IMC in età infantile, da 4411 a 4900 punti risorse
99.B8.1O †↔	Trattamento complesso IMC dell'adulto, 19321 e più punti risorse	99.B8.2H †↔	Trattamento complesso IMC in età infantile, da 4901 a 5880 punti risorse
99.B8.21 †↔	Trattamento complesso IMC in età infantile, da 197 a 392 punti risorse	99.B8.2I †↔	Trattamento complesso IMC in età infantile, da 5881 a 6860 punti risorse
99.B8.22 †↔	Trattamento complesso IMC in età infantile, da 393 a 588 punti risorse	99.B8.2J †↔	Trattamento complesso IMC in età infantile, da 6861 a 7840 punti risorse
99.B8.23 †↔	Trattamento complesso IMC in età infantile, da 589 a 784 punti risorse	99.B8.2K †↔	Trattamento complesso IMC in età infantile, da 7841 a 9800 punti risorse
99.B8.24 †↔	Trattamento complesso IMC in età infantile, da 785 a 980 punti risorse	99.B8.2L †↔	Trattamento complesso IMC in età infantile, da 9801 a 11760 punti risorse
99.B8.25 †↔	Trattamento complesso IMC in età infantile, da 981 a 1176 punti risorse	99.B8.2M †↔	Trattamento complesso IMC in età infantile, da 11761 a 13720 punti risorse
99.B8.26 †↔	Trattamento complesso IMC in età infantile, da 1177 a 1470 punti risorse	99.B8.2N †↔	Trattamento complesso IMC in età infantile, da 13721 a 16660 punti risorse
99.B8.27 †↔	Trattamento complesso IMC in età infantile, da 1471 a 1764 punti risorse	99.B8.2O †↔	Trattamento complesso IMC in età infantile, da 16661 a 19600 punti risorse
99.B8.28 †↔	Trattamento complesso IMC in età infantile, da 1765 a 2058 punti risorse	99.B8.2P †↔	Trattamento complesso IMC in età infantile, 19601 e più punti risorse

ADRG V02**Dipendenza, intossicazione, disturbi comportamentali multipli**

Diagnosi principale nella tabella V02-1

DRG V02A**Dipendenza, intossicazione, disturbi comportamentali multipli con demenza o delirio e disturbo psichico a causa di disturbi della funzione cerebrale, più di un giorno di degenza**

(Durata del soggiorno > 1 Tag) e (almeno una diagnosi nella tabella V02-2)

DRG V02B**Dipendenza, intossicazione, disturbi comportamentali multipli in caso di dipendenza multipla o diagnosi complicante, più di un giorno di degenza**

(Durata del soggiorno > 1 Tag) e ((di cui almeno due diagnosi nella tabella V02-3 o diagnosi principale nella tabella V02-4) o almeno una diagnosi nella tabella V02-5)

DRG V02C**Dipendenza, intossicazione, disturbi comportamentali multipli, più di un giorno di degenza**

Durata del soggiorno > 1 Tag

DRG V02D**Dipendenza, intossicazione, disturbi comportamentali multipli, un giorno di degenza****Diagnosi V02-1**

F10.0	Disturbi psichici e comportamentali dovuti all'uso di alcool: intossicazione acuta	F10.5	Disturbi psichici e comportamentali dovuti all'uso di alcool: Disturbo psicotico
F10.1	Disturbi psichici e comportamentali dovuti all'uso di alcool: Abuso nocivo	F10.6	Disturbi psichici e comportamentali dovuti all'uso di alcool: Sindrome amnestica
F10.2	Disturbi psichici e comportamentali dovuti all'uso di alcool: Sindrome da dipendenza	F10.7	Disturbi psichici e comportamentali dovuti all'uso di alcool: Disturbo psicotico residuo o ad esordio tardivo
F10.3	Disturbi psichici e comportamentali dovuti all'uso di alcool: Sindrome da astinenza	F10.8	Disturbi psichici e comportamentali dovuti all'uso di alcool: Altri disturbi psichici e di comportamento
F10.4	Disturbi psichici e comportamentali dovuti all'uso di alcool: Sindrome da astinenza con delirio		

F10.9	Disturbi psichici e comportamentali dovuti all'uso di alcol: Disturbi psichici e di comportamento non specificati	F14.0	Disturbi psichici e comportamentali dovuti all'uso di cocaina: intossicazione acuta
F11.0	Disturbi psichici e comportamentali dovuti all'uso di oppioidi: intossicazione acuta	F14.1	Disturbi psichici e comportamentali dovuti all'uso di cocaina: Abuso nocivo
F11.1	Disturbi psichici e comportamentali dovuti all'uso di oppioidi: Abuso nocivo	F14.2	Disturbi psichici e comportamentali dovuti all'uso di cocaina: Sindrome da dipendenza
F11.2	Disturbi psichici e comportamentali dovuti all'uso di oppioidi: Sindrome da dipendenza	F14.3	Disturbi psichici e comportamentali dovuti all'uso di cocaina: Sindrome da astinenza
F11.3	Disturbi psichici e comportamentali dovuti all'uso di oppioidi: Sindrome da astinenza	F14.4	Disturbi psichici e comportamentali dovuti all'uso di cocaina: Sindrome da astinenza con delirio
F11.4	Disturbi psichici e comportamentali dovuti all'uso di oppioidi: Sindrome da astinenza con delirio	F14.5	Disturbi psichici e comportamentali dovuti all'uso di cocaina: Disturbo psicotico
F11.5	Disturbi psichici e comportamentali dovuti all'uso di oppioidi: Disturbo psicotico	F14.6	Disturbi psichici e comportamentali dovuti all'uso di cocaina: Sindrome amnestica
F11.6	Disturbi psichici e comportamentali dovuti all'uso di oppioidi: Sindrome amnestica	F14.7	Disturbi psichici e comportamentali dovuti all'uso di cocaina: Disturbo psicotico residuo o ad esordio tardivo
F11.7	Disturbi psichici e comportamentali dovuti all'uso di oppioidi: Disturbo psicotico residuo o ad esordio tardivo	F14.8	Disturbi psichici e comportamentali dovuti all'uso di cocaina: Altri disturbi psichici e di comportamento
F11.8	Disturbi psichici e comportamentali dovuti all'uso di oppioidi: Altri disturbi psichici e di comportamento	F14.9	Disturbi psichici e comportamentali dovuti all'uso di cocaina: Disturbi psichici e di comportamento non specificati
F11.9	Disturbi psichici e comportamentali dovuti all'uso di oppioidi: Disturbi psichici e di comportamento non specificati	F15.0	Disturbi psichici e comportamentali dovuti all'uso di altri stimolanti, compresa la caffeina: intossicazione acuta
F12.0	Disturbi psichici e comportamentali dovuti all'uso di cannabinoidi: intossicazione acuta	F15.1	Disturbi psichici e comportamentali dovuti all'uso di altri stimolanti, compresa la caffeina: Abuso nocivo
F12.1	Disturbi psichici e comportamentali dovuti all'uso di cannabinoidi: Abuso nocivo	F15.2	Disturbi psichici e comportamentali dovuti all'uso di altri stimolanti, compresa la caffeina: Sindrome da dipendenza
F12.2	Disturbi psichici e comportamentali dovuti all'uso di cannabinoidi: Sindrome da dipendenza	F15.3	Disturbi psichici e comportamentali dovuti all'uso di altri stimolanti, compresa la caffeina: Sindrome da astinenza
F12.3	Disturbi psichici e comportamentali dovuti all'uso di cannabinoidi: Sindrome da astinenza	F15.4	Disturbi psichici e comportamentali dovuti all'uso di altri stimolanti, compresa la caffeina: Sindrome da astinenza con delirio
F12.4	Disturbi psichici e comportamentali dovuti all'uso di cannabinoidi: Sindrome da astinenza con delirio	F15.5	Disturbi psichici e comportamentali dovuti all'uso di altri stimolanti, compresa la caffeina: Disturbo psicotico
F12.5	Disturbi psichici e comportamentali dovuti all'uso di cannabinoidi: Disturbo psicotico	F15.6	Disturbi psichici e comportamentali dovuti all'uso di altri stimolanti, compresa la caffeina: Sindrome amnestica
F12.6	Disturbi psichici e comportamentali dovuti all'uso di cannabinoidi: Sindrome amnestica	F15.7	Disturbi psichici e comportamentali dovuti all'uso di altri stimolanti, compresa la caffeina: Disturbo psicotico residuo o ad esordio tardivo
F12.7	Disturbi psichici e comportamentali dovuti all'uso di cannabinoidi: Disturbo psicotico residuo o ad esordio tardivo	F15.8	Disturbi psichici e comportamentali dovuti all'uso di altri stimolanti, compresa la caffeina: Altri disturbi psichici e di comportamento
F12.8	Disturbi psichici e comportamentali dovuti all'uso di cannabinoidi: Altri disturbi psichici e di comportamento	F15.9	Disturbi psichici e comportamentali dovuti all'uso di altri stimolanti, compresa la caffeina: Disturbi psichici e di comportamento non specificati
F12.9	Disturbi psichici e comportamentali dovuti all'uso di cannabinoidi: Disturbi psichici e di comportamento non specificati	F16.0	Disturbi psichici e comportamentali dovuti all'uso di allucinogeni: intossicazione acuta
F13.0	Disturbi psichici e comportamentali dovuti all'uso di sedativi o ipnotici: intossicazione acuta	F16.1	Disturbi psichici e comportamentali dovuti all'uso di allucinogeni: Abuso nocivo
F13.1	Disturbi psichici e comportamentali dovuti all'uso di sedativi o ipnotici: Abuso nocivo	F16.2	Disturbi psichici e comportamentali dovuti all'uso di allucinogeni: Sindrome da dipendenza
F13.2	Disturbi psichici e comportamentali dovuti all'uso di sedativi o ipnotici: Sindrome da dipendenza	F16.3	Disturbi psichici e comportamentali dovuti all'uso di allucinogeni: Sindrome da astinenza
F13.3	Disturbi psichici e comportamentali dovuti all'uso di sedativi o ipnotici: Sindrome da astinenza	F16.4	Disturbi psichici e comportamentali dovuti all'uso di allucinogeni: Sindrome da astinenza con delirio
F13.4	Disturbi psichici e comportamentali dovuti all'uso di sedativi o ipnotici: Sindrome da astinenza con delirio	F16.5	Disturbi psichici e comportamentali dovuti all'uso di allucinogeni: Disturbo psicotico
F13.5	Disturbi psichici e comportamentali dovuti all'uso di sedativi o ipnotici: Disturbo psicotico	F16.6	Disturbi psichici e comportamentali dovuti all'uso di allucinogeni: Sindrome amnestica
F13.6	Disturbi psichici e comportamentali dovuti all'uso di sedativi o ipnotici: Sindrome amnestica	F16.7	Disturbi psichici e comportamentali dovuti all'uso di allucinogeni: Disturbo psicotico residuo o ad esordio tardivo
F13.7	Disturbi psichici e comportamentali dovuti all'uso di sedativi o ipnotici: Disturbo psicotico residuo o ad esordio tardivo	F16.8	Disturbi psichici e comportamentali dovuti all'uso di allucinogeni: Altri disturbi psichici e di comportamento
F13.8	Disturbi psichici e comportamentali dovuti all'uso di sedativi o ipnotici: Altri disturbi psichici e di comportamento		
F13.9	Disturbi psichici e comportamentali dovuti all'uso di sedativi o ipnotici: Disturbi psichici e di comportamento non specificati		

F16.9	Disturbi psichici e comportamentali dovuti all'uso di allucinogeni: Disturbi psichici e di comportamento non specificati	F19.1	Disturbi psichici e comportamentali dovuti all'uso di sostanze psicoattive multiple e all'uso di altre sostanze psicoattive: Abuso nocivo
F17.0	Disturbi psichici e comportamentali dovuti all'uso di tabacco: intossicazione acuta	F19.2	Disturbi psichici e comportamentali dovuti all'uso di sostanze psicoattive multiple e all'uso di altre sostanze psicoattive: Sindrome da dipendenza
F17.1	Disturbi psichici e comportamentali dovuti all'uso di tabacco: Abuso nocivo	F19.3	Disturbi psichici e comportamentali dovuti all'uso di sostanze psicoattive multiple e all'uso di altre sostanze psicoattive: Sindrome da astinenza
F17.2	Disturbi psichici e comportamentali dovuti all'uso di tabacco: Sindrome da dipendenza	F19.4	Disturbi psichici e comportamentali dovuti all'uso di sostanze psicoattive multiple e all'uso di altre sostanze psicoattive: Sindrome da astinenza con delirio
F17.3	Disturbi psichici e comportamentali dovuti all'uso di tabacco: Sindrome da astinenza	F19.5	Disturbi psichici e comportamentali dovuti all'uso di sostanze psicoattive multiple e all'uso di altre sostanze psicoattive: Disturbo psicotico
F17.4	Disturbi psichici e comportamentali dovuti all'uso di tabacco: Sindrome da astinenza con delirio	F19.6	Disturbi psichici e comportamentali dovuti all'uso di sostanze psicoattive multiple e all'uso di altre sostanze psicoattive: Sindrome amnestica
F17.5	Disturbi psichici e comportamentali dovuti all'uso di tabacco: Disturbo psicotico	F19.7	Disturbi psichici e comportamentali dovuti all'uso di sostanze psicoattive multiple e all'uso di altre sostanze psicoattive: Disturbo psicotico residuo o ad esordio tardivo
F17.6	Disturbi psichici e comportamentali dovuti all'uso di tabacco: Sindrome amnestica	F19.8	Disturbi psichici e comportamentali dovuti all'uso di sostanze psicoattive multiple e all'uso di altre sostanze psicoattive: Altri disturbi psichici e di comportamento
F17.7	Disturbi psichici e comportamentali dovuti all'uso di tabacco: Disturbo psicotico residuo o ad esordio tardivo	F19.9	Disturbi psichici e comportamentali dovuti all'uso di sostanze psicoattive multiple e all'uso di altre sostanze psicoattive: Disturbi psichici e di comportamento non specificati
F17.8	Disturbi psichici e comportamentali dovuti all'uso di tabacco: Altri disturbi psichici e di comportamento	F55.0	Abuso di sostanze che non provocano dipendenza: Antidepressivi
F17.9	Disturbi psichici e comportamentali dovuti all'uso di tabacco: Disturbi psichici e di comportamento non specificati	F55.1	Abuso di sostanze che non provocano dipendenza: Lassativi
F18.0	Disturbi psichici e comportamentali dovuti all'uso di solventi volatili: intossicazione acuta	F55.2	Abuso di sostanze che non provocano dipendenza: Analgesici
F18.1	Disturbi psichici e comportamentali dovuti all'uso di solventi volatili: Abuso nocivo	F55.3	Abuso di sostanze che non provocano dipendenza: Antiacidi
F18.2	Disturbi psichici e comportamentali dovuti all'uso di solventi volatili: Sindrome da dipendenza	F55.4	Abuso di sostanze che non provocano dipendenza: Vitamine
F18.3	Disturbi psichici e comportamentali dovuti all'uso di solventi volatili: Sindrome da astinenza	F55.5	Abuso di sostanze che non provocano dipendenza: Steroidi e ormoni
F18.4	Disturbi psichici e comportamentali dovuti all'uso di solventi volatili: Sindrome da astinenza con delirio	F55.6	Abuso di sostanze che non provocano dipendenza: Agenti terapeutici vegetali o naturali
F18.5	Disturbi psichici e comportamentali dovuti all'uso di solventi volatili: Disturbo psicotico	F55.8	Abuso di sostanze che non provocano dipendenza: Altre sostanze
F18.6	Disturbi psichici e comportamentali dovuti all'uso di solventi volatili: Sindrome amnestica	F55.9	Abuso di sostanze che non provocano dipendenza: Sostanza non specificata
F18.7	Disturbi psichici e comportamentali dovuti all'uso di solventi volatili: Disturbo psicotico residuo o ad esordio tardivo		
F18.8	Disturbi psichici e comportamentali dovuti all'uso di solventi volatili: Altri disturbi psichici e di comportamento		
F18.9	Disturbi psichici e comportamentali dovuti all'uso di solventi volatili: Disturbi psichici e di comportamento non specificati		
F19.0	Disturbi psichici e comportamentali dovuti all'uso di sostanze psicoattive multiple e all'uso di altre sostanze psicoattive: intossicazione acuta		

Diagnosi V02-2

E51.2	Encefalopatia di Wernicke	F02.1	Demenza nella malattia di Creutzfeldt-Jacob {A81.0}
F00.0	Demenza nella malattia di Alzheimer ad esordio precoce (tipo 2) {G30.0}	F02.2	Demenza nella malattia di Huntington {G10}
F00.1	Demenza nella malattia di Alzheimer ad esordio tardivo (tipo 1) {G30.1}	F02.3	Demenza nel morbo di Parkinson {G20.-}
F00.2	Demenza nella malattia di Alzheimer, varietà atipica o mista {G30.8}	F02.4	Demenza nell'infezione da virus dell'immunodeficienza umana [H.I.V.] {B22}
F00.9	Demenza nella malattia di Alzheimer non specificata {G30.9}	F02.8	Demenza in altre malattie specificate classificate altrove
F01.0	Demenza vascolare ad esordio acuto	F05.0	Delirio descritto come non sovrapposto a demenza
F01.1	Demenza multi-infartuale	F05.1	Delirio sovrapposto a demenza
F01.2	Demenza vascolare sub-corticale	F05.8	Altro delirio
F01.3	Demenza vascolare mista corticale e subcorticale	F05.9	Delirio non specificato
F01.8	Altra demenza vascolare	F06.0	Allucinosi organica
F01.9	Demenza vascolare non specificata	F06.1	Disturbo catatonico organico
F02.0	Demenza nella malattia di Pick {G31.0}	F06.2	Disturbo delirante organico [schizofreniforme]
		F06.3	Disturbi dell'umore [affettivi] organici
		F06.4	Disturbo d'ansia organico

F06.5	Disturbo dissociativo organico	F07.2	Sindrome post-commotiva
F06.8	Altri disturbi mentali organici dovuti a lesione o disfunzione cerebrale o a malattia somatica	F07.8	Altro disturbo organico della personalità e del comportamento da malattia, danno e disfunzione cerebrali
F07.0	Disturbo organico di personalità		
F07.1	Sindrome post-encefalitica		

Diagnosi V02-3

F10.0	Disturbi psichici e comportamentali dovuti all'uso di alcool: intossicazione acuta	F12.8	Disturbi psichici e comportamentali dovuti all'uso di cannabinoidi: Altri disturbi psichici e di comportamento
F10.1	Disturbi psichici e comportamentali dovuti all'uso di alcool: Abuso nocivo	F12.9	Disturbi psichici e comportamentali dovuti all'uso di cannabinoidi: Disturbi psichici e di comportamento non specificati
F10.2	Disturbi psichici e comportamentali dovuti all'uso di alcool: Sindrome da dipendenza	F13.0	Disturbi psichici e comportamentali dovuti all'uso di sedativi o ipnotici: intossicazione acuta
F10.3	Disturbi psichici e comportamentali dovuti all'uso di alcool: Sindrome da astinenza	F13.1	Disturbi psichici e comportamentali dovuti all'uso di sedativi o ipnotici: Abuso nocivo
F10.4	Disturbi psichici e comportamentali dovuti all'uso di alcool: Sindrome da astinenza con delirio	F13.2	Disturbi psichici e comportamentali dovuti all'uso di sedativi o ipnotici: Sindrome da dipendenza
F10.5	Disturbi psichici e comportamentali dovuti all'uso di alcool: Disturbo psicotico	F13.3	Disturbi psichici e comportamentali dovuti all'uso di sedativi o ipnotici: Sindrome da astinenza
F10.6	Disturbi psichici e comportamentali dovuti all'uso di alcool: Sindrome amnestica	F13.4	Disturbi psichici e comportamentali dovuti all'uso di sedativi o ipnotici: Sindrome da astinenza con delirio
F10.7	Disturbi psichici e comportamentali dovuti all'uso di alcool: Disturbo psicotico residuo o ad esordio tardivo	F13.5	Disturbi psichici e comportamentali dovuti all'uso di sedativi o ipnotici: Disturbo psicotico
F10.8	Disturbi psichici e comportamentali dovuti all'uso di alcool: Altri disturbi psichici e di comportamento	F13.6	Disturbi psichici e comportamentali dovuti all'uso di sedativi o ipnotici: Sindrome amnestica
F10.9	Disturbi psichici e comportamentali dovuti all'uso di alcool: Disturbi psichici e di comportamento non specificati	F13.7	Disturbi psichici e comportamentali dovuti all'uso di sedativi o ipnotici: Disturbo psicotico residuo o ad esordio tardivo
F11.0	Disturbi psichici e comportamentali dovuti all'uso di oppioidi: intossicazione acuta	F13.8	Disturbi psichici e comportamentali dovuti all'uso di sedativi o ipnotici: Altri disturbi psichici e di comportamento
F11.1	Disturbi psichici e comportamentali dovuti all'uso di oppioidi: Abuso nocivo	F13.9	Disturbi psichici e comportamentali dovuti all'uso di sedativi o ipnotici: Disturbi psichici e di comportamento non specificati
F11.2	Disturbi psichici e comportamentali dovuti all'uso di oppioidi: Sindrome da dipendenza	F14.0	Disturbi psichici e comportamentali dovuti all'uso di cocaina: intossicazione acuta
F11.3	Disturbi psichici e comportamentali dovuti all'uso di oppioidi: Sindrome da astinenza	F14.1	Disturbi psichici e comportamentali dovuti all'uso di cocaina: Abuso nocivo
F11.4	Disturbi psichici e comportamentali dovuti all'uso di oppioidi: Sindrome da astinenza con delirio	F14.2	Disturbi psichici e comportamentali dovuti all'uso di cocaina: Sindrome da dipendenza
F11.5	Disturbi psichici e comportamentali dovuti all'uso di oppioidi: Disturbo psicotico	F14.3	Disturbi psichici e comportamentali dovuti all'uso di cocaina: Sindrome da astinenza
F11.6	Disturbi psichici e comportamentali dovuti all'uso di oppioidi: Sindrome amnestica	F14.4	Disturbi psichici e comportamentali dovuti all'uso di cocaina: Sindrome da astinenza con delirio
F11.7	Disturbi psichici e comportamentali dovuti all'uso di oppioidi: Disturbo psicotico residuo o ad esordio tardivo	F14.5	Disturbi psichici e comportamentali dovuti all'uso di cocaina: Disturbo psicotico
F11.8	Disturbi psichici e comportamentali dovuti all'uso di oppioidi: Altri disturbi psichici e di comportamento	F14.6	Disturbi psichici e comportamentali dovuti all'uso di cocaina: Sindrome amnestica
F11.9	Disturbi psichici e comportamentali dovuti all'uso di oppioidi: Disturbi psichici e di comportamento non specificati	F14.7	Disturbi psichici e comportamentali dovuti all'uso di cocaina: Disturbo psicotico residuo o ad esordio tardivo
F12.0	Disturbi psichici e comportamentali dovuti all'uso di cannabinoidi: intossicazione acuta	F14.8	Disturbi psichici e comportamentali dovuti all'uso di cocaina: Altri disturbi psichici e di comportamento
F12.1	Disturbi psichici e comportamentali dovuti all'uso di cannabinoidi: Abuso nocivo	F14.9	Disturbi psichici e comportamentali dovuti all'uso di cocaina: Disturbi psichici e di comportamento non specificati
F12.2	Disturbi psichici e comportamentali dovuti all'uso di cannabinoidi: Sindrome da dipendenza	F15.0	Disturbi psichici e comportamentali dovuti all'uso di altri stimolanti, compresa la caffeina: intossicazione acuta
F12.3	Disturbi psichici e comportamentali dovuti all'uso di cannabinoidi: Sindrome da astinenza	F15.1	Disturbi psichici e comportamentali dovuti all'uso di altri stimolanti, compresa la caffeina: Abuso nocivo
F12.4	Disturbi psichici e comportamentali dovuti all'uso di cannabinoidi: Sindrome da astinenza con delirio	F15.2	Disturbi psichici e comportamentali dovuti all'uso di altri stimolanti, compresa la caffeina: Sindrome da dipendenza
F12.5	Disturbi psichici e comportamentali dovuti all'uso di cannabinoidi: Disturbo psicotico	F15.3	Disturbi psichici e comportamentali dovuti all'uso di altri stimolanti, compresa la caffeina: Sindrome da astinenza
F12.6	Disturbi psichici e comportamentali dovuti all'uso di cannabinoidi: Sindrome amnestica		
F12.7	Disturbi psichici e comportamentali dovuti all'uso di cannabinoidi: Disturbo psicotico residuo o ad esordio tardivo		

F15.4	Disturbi psichici e comportamentali dovuti all'uso di altri stimolanti, compresa la caffeina: Sindrome da astinenza con delirio	F17.6	Disturbi psichici e comportamentali dovuti all'uso di tabacco: Sindrome amnestica
F15.5	Disturbi psichici e comportamentali dovuti all'uso di altri stimolanti, compresa la caffeina: Disturbo psicotico	F17.7	Disturbi psichici e comportamentali dovuti all'uso di tabacco: Disturbo psicotico residuo o ad esordio tardivo
F15.6	Disturbi psichici e comportamentali dovuti all'uso di altri stimolanti, compresa la caffeina: Sindrome amnestica	F17.8	Disturbi psichici e comportamentali dovuti all'uso di tabacco: Altri disturbi psichici e di comportamento
F15.7	Disturbi psichici e comportamentali dovuti all'uso di altri stimolanti, compresa la caffeina: Disturbo psicotico residuo o ad esordio tardivo	F17.9	Disturbi psichici e di comportamento non specificati
F15.8	Disturbi psichici e comportamentali dovuti all'uso di altri stimolanti, compresa la caffeina: Altri disturbi psichici e di comportamento	F18.0	Disturbi psichici e comportamentali dovuti all'uso di solventi volatili: intossicazione acuta
F15.9	Disturbi psichici e comportamentali dovuti all'uso di altri stimolanti, compresa la caffeina: Disturbi psichici e di comportamento non specificati	F18.1	Disturbi psichici e comportamentali dovuti all'uso di solventi volatili: Abuso nocivo
F16.0	Disturbi psichici e comportamentali dovuti all'uso di allucinogeni: intossicazione acuta	F18.2	Disturbi psichici e comportamentali dovuti all'uso di solventi volatili: Sindrome da dipendenza
F16.1	Disturbi psichici e comportamentali dovuti all'uso di allucinogeni: Abuso nocivo	F18.3	Disturbi psichici e comportamentali dovuti all'uso di solventi volatili: Sindrome da astinenza
F16.2	Disturbi psichici e comportamentali dovuti all'uso di allucinogeni: Sindrome da dipendenza	F18.4	Disturbi psichici e comportamentali dovuti all'uso di solventi volatili: Sindrome da astinenza con delirio
F16.3	Disturbi psichici e comportamentali dovuti all'uso di allucinogeni: Sindrome da astinenza	F18.5	Disturbi psichici e comportamentali dovuti all'uso di solventi volatili: Disturbo psicotico
F16.4	Disturbi psichici e comportamentali dovuti all'uso di allucinogeni: Sindrome da astinenza con delirio	F18.6	Disturbi psichici e comportamentali dovuti all'uso di solventi volatili: Sindrome amnestica
F16.5	Disturbi psichici e comportamentali dovuti all'uso di allucinogeni: Disturbo psicotico	F18.7	Disturbi psichici e comportamentali dovuti all'uso di solventi volatili: Disturbo psicotico residuo o ad esordio tardivo
F16.6	Disturbi psichici e comportamentali dovuti all'uso di allucinogeni: Sindrome amnestica	F18.8	Disturbi psichici e comportamentali dovuti all'uso di solventi volatili: Altri disturbi psichici e di comportamento
F16.7	Disturbi psichici e comportamentali dovuti all'uso di allucinogeni: Disturbo psicotico residuo o ad esordio tardivo	F18.9	Disturbi psichici e comportamentali dovuti all'uso di solventi volatili: Disturbi psichici e di comportamento non specificati
F16.8	Disturbi psichici e comportamentali dovuti all'uso di allucinogeni: Altri disturbi psichici e di comportamento	F55.0	Abuso di sostanze che non provocano dipendenza: Antidepressivi
F16.9	Disturbi psichici e comportamentali dovuti all'uso di allucinogeni: Disturbi psichici e di comportamento non specificati	F55.1	Abuso di sostanze che non provocano dipendenza: Lassativi
F17.0	Disturbi psichici e comportamentali dovuti all'uso di tabacco: intossicazione acuta	F55.2	Abuso di sostanze che non provocano dipendenza: Analgesici
F17.1	Disturbi psichici e comportamentali dovuti all'uso di tabacco: Abuso nocivo	F55.3	Abuso di sostanze che non provocano dipendenza: Antiacidi
F17.2	Disturbi psichici e comportamentali dovuti all'uso di tabacco: Sindrome da dipendenza	F55.4	Abuso di sostanze che non provocano dipendenza: Vitamine
F17.3	Disturbi psichici e comportamentali dovuti all'uso di tabacco: Sindrome da astinenza	F55.5	Abuso di sostanze che non provocano dipendenza: Steroidi e ormoni
F17.4	Disturbi psichici e comportamentali dovuti all'uso di tabacco: Sindrome da astinenza con delirio	F55.6	Abuso di sostanze che non provocano dipendenza: Agenti terapeutici vegetali o naturali
F17.5	Disturbi psichici e comportamentali dovuti all'uso di tabacco: Disturbo psicotico	F55.8	Abuso di sostanze che non provocano dipendenza: Altre sostanze
		F55.9	Abuso di sostanze che non provocano dipendenza: Sostanza non specificata

Diagnosi V02-4

F19.0	Disturbi psichici e comportamentali dovuti all'uso di sostanze psicoattive multiple e all'uso di altre sostanze psicoattive: intossicazione acuta	F19.4	Disturbi psichici e comportamentali dovuti all'uso di sostanze psicoattive multiple e all'uso di altre sostanze psicoattive: Sindrome da astinenza con delirio
F19.1	Disturbi psichici e comportamentali dovuti all'uso di sostanze psicoattive multiple e all'uso di altre sostanze psicoattive: Abuso nocivo	F19.5	Disturbi psichici e comportamentali dovuti all'uso di sostanze psicoattive multiple e all'uso di altre sostanze psicoattive: Disturbo psicotico
F19.2	Disturbi psichici e comportamentali dovuti all'uso di sostanze psicoattive multiple e all'uso di altre sostanze psicoattive: Sindrome da dipendenza	F19.6	Disturbi psichici e comportamentali dovuti all'uso di sostanze psicoattive multiple e all'uso di altre sostanze psicoattive: Sindrome amnestica
F19.3	Disturbi psichici e comportamentali dovuti all'uso di sostanze psicoattive multiple e all'uso di altre sostanze psicoattive: Sindrome da astinenza	F19.7	Disturbi psichici e comportamentali dovuti all'uso di sostanze psicoattive multiple e all'uso di altre sostanze psicoattive: Disturbo psicotico residuo o ad esordio tardivo

F19.8	Disturbi psichici e comportamentali dovuti all'uso di sostanze psicoattive multiple e all'uso di altre sostanze psicoattive: Altri disturbi psichici e di comportamento	F19.9	Disturbi psichici e comportamentali dovuti all'uso di sostanze psicoattive multiple e all'uso di altre sostanze psicoattive: Disturbi psichici e di comportamento non specificati
-------	---	-------	---

Diagnosi V02-5

F11.0	Disturbi psichici e comportamentali dovuti all'uso di oppioidi: intossicazione acuta	F71.1	Ritardo mentale di media gravità: Disturbo del comportamento evidente, che necessita di osservazione o terapia
F11.1	Disturbi psichici e comportamentali dovuti all'uso di oppioidi: Abuso nocivo	F72.0	Ritardo mentale grave: Nessun o minimo disturbo del comportamento
F11.2	Disturbi psichici e comportamentali dovuti all'uso di oppioidi: Sindrome da dipendenza	F72.1	Ritardo mentale grave: Disturbo del comportamento evidente, che necessita di osservazione o terapia
F11.3	Disturbi psichici e comportamentali dovuti all'uso di oppioidi: Sindrome da astinenza	F72.8	Ritardo mentale grave: Altro disturbo del comportamento
F11.4	Disturbi psichici e comportamentali dovuti all'uso di oppioidi: Sindrome da astinenza con delirio	F73.0	Ritardo mentale profondo: Nessun o minimo disturbo del comportamento
F11.5	Disturbi psichici e comportamentali dovuti all'uso di oppioidi: Disturbo psicotico	F73.1	Ritardo mentale profondo: Disturbo del comportamento evidente, che necessita di osservazione o terapia
F11.6	Disturbi psichici e comportamentali dovuti all'uso di oppioidi: Sindrome amnestica	F73.8	Ritardo mentale profondo: Altro disturbo del comportamento
F11.7	Disturbi psichici e comportamentali dovuti all'uso di oppioidi: Disturbo psicotico residuo o ad esordio tardivo	F74.1	Intelligenza dissociata: Disturbo del comportamento evidente, che necessita di osservazione o terapia
F11.8	Disturbi psichici e comportamentali dovuti all'uso di oppioidi: Altri disturbi psichici e di comportamento	F78.1	Ritardo mentale di altro tipo: Disturbo del comportamento evidente, che necessita di osservazione o terapia
F11.9	Disturbi psichici e comportamentali dovuti all'uso di oppioidi: Disturbi psichici e di comportamento non specificati	F79.1	Ritardo mentale non specificato: Disturbo del comportamento evidente, che necessita di osservazione o terapia
F53.1	Disturbi mentali e comportamentali gravi associati con il puerperio non classificati altrove	X84.9	Autolesionismo intenzionale
F70.1	Ritardo mentale lieve: Disturbo del comportamento evidente, che necessita di osservazione o terapia	Y09.9	Aggressione

MDC 21A

Politrauma

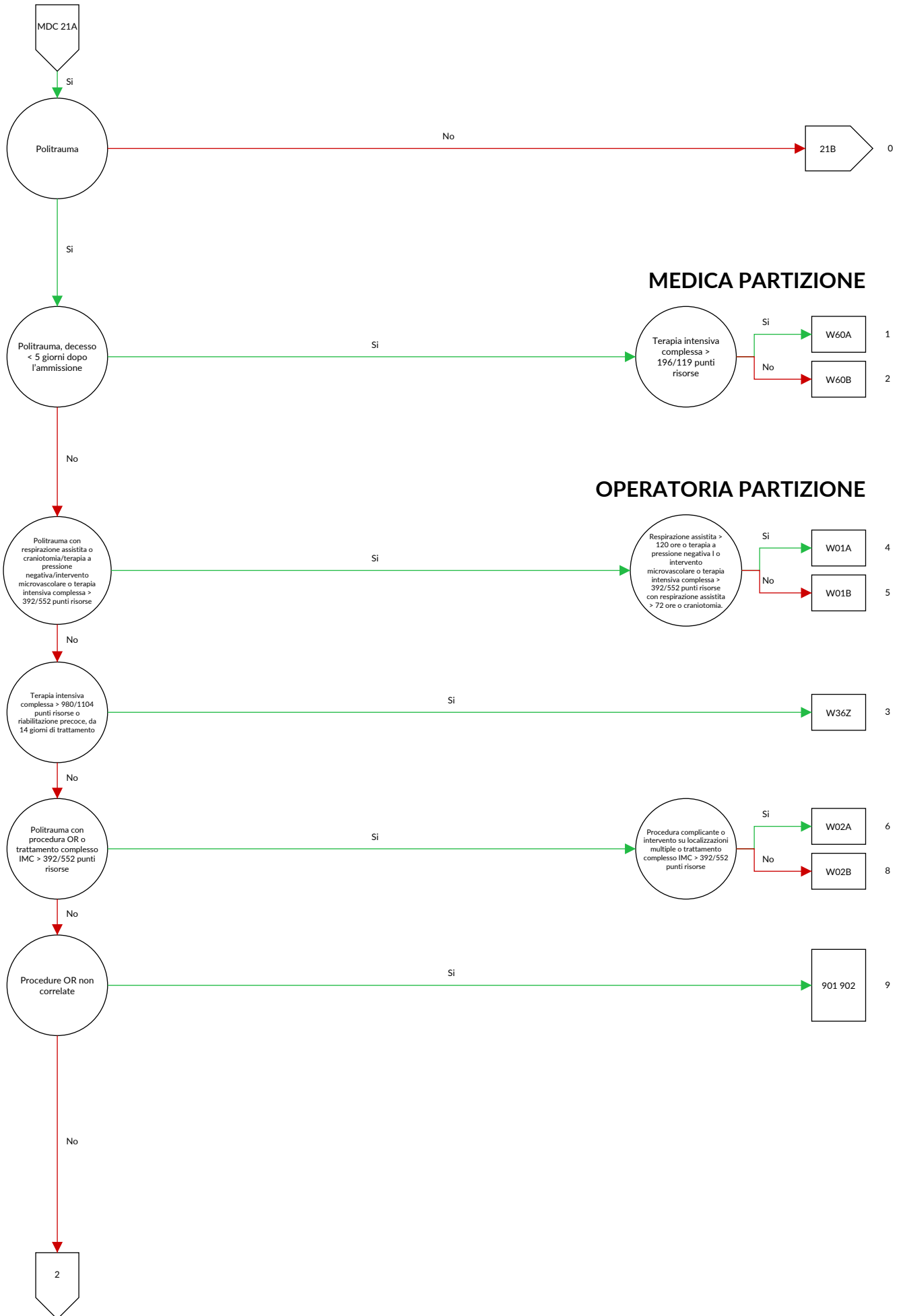

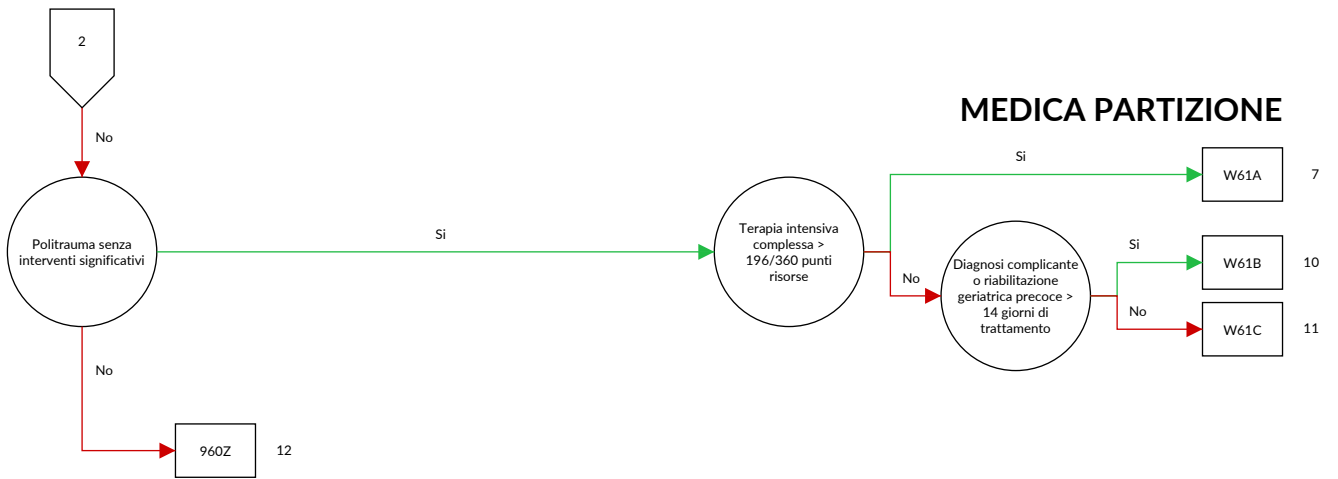

21A

logica decisionale MDC 21A Politrauma

[Politrauma] o [Politrauma] e non definizione del DRG B61A o definizione del DRG B61B

ADRG W01**Politrauma con respirazione assistita o craniotomia o terapia a pressione negativa complessa o intervento microvascolare o terapia intensiva complessa > 392/552 punti risorse**

Almeno una procedura nella tabella W01-1 o Tempo di respirazione artificiale > 72 Stunden o Terapia a pressione negativa complessa o procedura nella tabella W01-2 o Terapia intensiva complessa > 392 / 552 punti risorse

DRG W01A**Politrauma con respirazione assistita > 120 ore o terapia a pressione negativa complessa o intervento microvascolare o terapia intensiva complessa > 392/552 punti risorse con respirazione assistita > 72 ore o craniotomia**

Tempo di respirazione artificiale > 120 Stunden o Terapia a pressione negativa complessa o procedura nella tabella W01-2 o Terapia intensiva complessa > 392 / 552 punti risorse e (Tempo di respirazione artificiale > 72 Stunden o procedura nella tabella W01-3)

DRG W01B**Politrauma con respirazione assistita < 121 ore o terapia intensiva complessa > 392/552 punti risorse o craniotomia****Procedura W01-1**

01.12.00 ↔	Biopsia mediante craniotomia (a cielo aperto) delle meningi cerebrali, NAS	01.24.29 ↔	Craniotomia della calotta quale approccio chirurgico, altro
01.12.10 ↔	Biopsia stereotassica mediante craniotomia (a cielo aperto) delle meningi cerebrali	01.24.30 ↔	Approccio alla base del cranio, NAS
01.12.99 ↔	Biopsia mediante craniotomia (a cielo aperto) delle meningi cerebrali, altro	01.24.31 ↔	Approccio alla base del cranio, transorale
01.14.00 ↔	Biopsia a cielo aperto del cervello, NAS	01.24.32 ↔	Approccio alla base del cranio, transorale con scissione del palato molle
01.14.10 ↔	Biopsia stereotassica a cielo aperto del cervello	01.24.33 ↔	Approccio alla base del cranio, transorale con apertura sia del palato molle che del palato duro
01.14.99 ↔	Biopsia a cielo aperto del cervello, altro	01.24.34 ↔	Approccio alla base del cranio, transfenoidale
01.15 ↔	Biopsia del cranio	01.24.35 ↔	Approccio alla base del cranio, transetmoidale
01.21 ↔	Incisione e drenaggio dei seni cranici	01.24.36 ↔	Approccio alla base del cranio, transmastoideo
01.23.00 ↔	Riapertura di pregressa craniotomia, NAS	01.24.37 ↔	Approccio alla base del cranio, translabirintico
01.23.10 ↔	Riapertura di pregressa craniotomia con inserzione di drenaggio	01.24.38 ↔	Approccio alla base del cranio, transpiramidale
01.23.20 ↔	Riapertura di pregressa craniotomia con rimozione di materiale alloplastico o di sistema di somministrazione farmacologica dalle ossa del cranio	01.24.39 ↔	Approccio alla base del cranio, altro
01.23.21 ↔	Riapertura di pregressa craniotomia con rimozione di materiale alloplastico o di sistema di somministrazione farmacologica dallo spazio epidurale	01.24.3A ↔	Approccio alla base del cranio, transcondilico
01.23.29 ↔	Riapertura di pregressa craniotomia con rimozione di altro materiale	01.24.3B ↔	Approccio alla base del cranio, transorbitale
01.23.99 ↔	Riapertura di pregressa craniotomia, altro	01.24.3C ↔	Approccio alla base del cranio, con osteotomia tipo Le Fort I
01.24.00 ↔	Altra craniotomia, NAS	01.24.3D ↔	Approccio alla base del cranio, transnasale-transcribriforme
01.24.10 ↔	Altra craniotomia con decompressione	01.24.3E ↔	Approccio alla base del cranio, transnasale-transclivale
01.24.11 ↔	Altra craniotomia per evacuazione di ematoma epidurale	01.24.3F ↔	Approccio alla base del cranio, transorale-transclivale
01.24.12 ↔	Altra craniotomia per evacuazione di empiema epidurale	01.24.3G ↔	Approccio alla base del cranio, transnasale-transpterigoideo
01.24.13 ↔	Altra craniotomia, Inserzione di materiale alloplastico o di sistema di somministrazione farmacologica nelle ossa del cranio o nello spazio epidurale	01.24.99 ↔	Altra craniotomia, altro
01.24.14 ↔	Altra craniotomia, rimozione di materiale alloplastico o di sistema di somministrazione farmacologica dalle ossa del cranio o dallo spazio epidurale	01.25.00 ↔	Altra craniectomia, NAS
01.24.15 ↔	Altra craniotomia, Rimozione di corpo estraneo dalle ossa del cranio o dallo spazio epidurale	01.25.10 ↔	Altra craniectomia con decompressione
01.24.16 ↔	Altra craniotomia, altro drenaggio di liquido epidurale o per altri motivi	01.25.11 ↔	Altra craniectomia per evacuazione di ematoma epidurale
01.24.20 ↔	Craniotomia della calotta quale approccio chirurgico, NAS	01.25.12 ↔	Altra craniectomia per evacuazione di empiema epidurale
01.24.21 ↔	Trapanazione della calotta quale approccio chirurgico	01.25.13 ↔	Altra craniectomia per rimozione di corpo estraneo dalle ossa del cranio o dallo spazio epidurale
01.24.22 ↔	Apertura del cranio guidata da stereotassi attraverso la calotta quale approccio chirurgico	01.25.14 ↔	Altra craniectomia, Inserzione di materiale alloplastico o di sistema di somministrazione farmacologica nelle ossa del cranio o nello spazio epidurale
		01.25.19 ↔	Altra craniectomia, per drenaggio di liquido epidurale o per altri motivi
		01.25.20 ↔	Altra craniectomia, Nuova craniectomia con inserzione di drenaggio
		01.25.21 ↔	Altra craniectomia, Nuova craniectomia per rimozione di materiale alloplastico o di sistema di somministrazione farmacologica dalle ossa del cranio o dallo spazio epidurale
		01.25.99 ↔	Altra craniectomia, altro

01.31.00 ↔	Incisione delle meningi cerebrali, NAS	01.59 ↔	Altre asportazioni o altri interventi di distruzione sul cervello e sulle meningi cerebrali, altro
01.31.10 ↔	Incisione delle meningi cerebrali per evacuazione di ematoma (igroma) subdurale	01.6X.10 ↔	Asportazione e distruzione di tessuto tumorale dalla base del cranio
01.31.11 ↔	Incisione delle meningi cerebrali per evacuazione di empiema subdurale	01.6X.11 ↔	Asportazione e distruzione di tessuto tumorale dalla calotta
01.31.20 ↔	Incisione delle meningi cerebrali per drenaggio di liquido subdurale e subaracnoideo	01.6X.20 ↔	Asportazione e distruzione di altro tessuto patologico dalla base del cranio
01.31.99 ↔	Incisione delle meningi cerebrali, altro	01.6X.21 ↔	Asportazione e distruzione di altro tessuto patologico dalla calotta
01.32.00 ↔	Lobotomia e trattotomia, NAS	01.6X.22 ↔	Asportazione e distruzione di altro tessuto patologico dalla base del cranio e dalla calotta con meningi cerebrali
01.32.10 ↔	Lobotomia e trattotomia, Cingolotomia	02.01 ↔	Apertura di suture del cranio
01.32.11 ↔	Lobotomia e trattotomia, Transezione subpiale	02.02 ↔	Riposizionamento di frammenti di frattura affossata del cranio
01.32.12 ↔	Lobotomia e trattotomia, Lobotomie multiple	02.03 ↔	Formazione di opercoli cranici
01.32.20 ↔	Lobotomia e trattotomia, Interruzione stereotassica di sistemi di vie encefaliche	02.04.00 ↔	Innesto osseo sul cranio, NAS
01.32.99 ↔	Lobotomia e trattotomia, altro	02.04.10 ↔	Innesto osseo sul cranio, calotta cranica
01.39.00 ↔	Altre incisioni cerebrali, NAS	02.04.99 ↔	Innesto osseo sul cranio, altro
01.39.10 ↔	Altre incisioni cerebrali per evacuazione di ematoma intracerebrale	02.05.00 ↔	Inserzione di placca cranica, NAS
01.39.11 ↔	Altre incisioni cerebrali per evacuazione di ascesso intracerebrale	02.05.10 ↔	Inserzione di impianto CAD nel neurocranio senza interessamento dello splancnocranio, difetto semplice
01.39.19 ↔	Altre incisioni cerebrali, evacuazione di altro liquido intracerebrale	02.05.11 ↔	Inserzione di impianto CAD nel neurocranio senza interessamento dello splancnocranio, difetto maggiore o complesso
01.39.20 ↔	Altre incisioni cerebrali, Evacuazione stereotassica di ematoma intracranico	02.05.20 ↔	Inserzione di impianto CAD nel neurocranio con interessamento di orbita, regione temporale o seno frontale, fino a 2 regioni
01.39.21 ↔	Altre incisioni cerebrali, Evacuazione stereotassica di ascesso intracranico	02.05.30 ↔	Inserzione di impianto CAD nel neurocranio con interessamento di più regioni dello splancnocranio, da 3 regioni
01.39.29 ↔	Altre incisioni cerebrali, Evacuazione stereotassica di altro liquido intracranico	02.05.41 ↔	Reinserzione di placca cranica autologa
01.39.30 ↔	Altre incisioni cerebrali, Rimozione di corpo estraneo intracerebrale	02.05.99 ↔	Inserzione di placca cranica, altro
01.39.40 ↔	Inserzione di drenaggio esterno nel sistema liquorale (es. ventricolare, cisternale, subdurale)	02.06.00 ↔	Altri tipi di osteoplastica del cranio, NAS
01.39.41 ↔	Inserzione di serbatoio nel sistema liquorale (es. ventricolare, cisternale, subdurale)	02.06.10 ↔	Cranioplastica fronto-orbitale per spostamento osseo
01.39.42 ↔	Rimozione di serbatoio dal sistema liquorale (es. ventricolare, cisternale, subdurale)	02.06.20 ↔	Riparazione del neurocranio senza interessamento dello splancnocranio, con impianto semplice (cemento osseo, materiale alloplastico)
01.39.50 ↔	Rimozione di impianto intracranico	02.06.30 ↔	Riparazione di neurocranio e splancnocranio o del solo splancnocranio, con impianto semplice (cemento osseo, materiale alloplastico)
01.39.99 ↔	Altre incisioni cerebrali, altro	02.06.99 ↔	Altri tipi di osteoplastica del cranio, altro
01.41 ↔	Interventi sul talamo	02.07 ↔	Rimozione di placca del cranio
01.42 ↔	Interventi sul globo pallido	02.11 ↔	Sutura semplice della dura madre
01.51.00 ↔	Asportazione e distruzione di lesione o tessuto del cervello e delle meningi cerebrali, NAS	02.12.00 ↔	Altra riparazione delle meningi cerebrali, NAS
01.51.10 ↔	Asportazione di tessuto tumorale dalle meningi cerebrali con isolamento di tessuto adiacente infiltrato	02.12.10 ↔	Altra riparazione delle meningi cerebrali senza cranioplastica
01.51.19 ↔	Asportazione di lesione o di tessuto delle meningi cerebrali, altro	02.12.20 ↔	Altra riparazione delle meningi cerebrali con cranioplastica
01.51.21 ↔	Asportazione di tessuto tumorale intracerebrale di origine cerebrale	02.12.21 ↔	Altra duraplastica con cranioplastica della convessità
01.51.22 ↔	Asportazione di tessuto tumorale intracerebrale di origine extracerebrale	02.12.22 ↔	Altra duraplastica con cranioplastica del passaggio craniocervicale
01.51.29 ↔	Asportazione di lesione o tessuto del cervello, altro	02.12.31 ↔	Duraplastica frontobasale con lembo peduncolato
01.51.31 ↔	Distruzione di lesione o tessuto delle meningi cerebrali	02.12.99 ↔	Altra riparazione delle meningi cerebrali, altro
01.51.41 ↔	Distruzione di tessuto tumorale intracerebrale di origine cerebrale	02.13 ↔	Legatura dei vasi delle meningi
01.51.42 ↔	Distruzione di tessuto tumorale intracerebrale di origine extracerebrale	02.14 ↔	Plessectomia coroidea
01.51.49 ↔	Distruzione di lesione o di tessuto cerebrale, altro	02.2 ↔	Ventricolostomia
01.52.00 ↔	Emisferectomia, NAS	02.31 ↔	Shunt fra ventricolo e strutture del capo e del collo
01.52.10 ↔	Emisferectomia, tessuto tumorale intracerebrale di origine cerebrale	02.32 ↔	Shunt fra ventricolo e sistema circolatorio
01.52.11 ↔	Emisferectomia, tessuto tumorale intracerebrale di origine extracerebrale	02.33 ↔	Shunt fra ventricolo e cavità toracica
01.52.99 ↔	Emisferectomia, altro	02.34 ↔	Shunt fra ventricolo, cavità addominale e i suoi organi
01.53.00 ↔	Lobectomia cerebrale, NAS	02.35 ↔	Shunt fra ventricolo ed apparato urinario
01.53.10 ↔	Lobectomia cerebrale, tessuto tumorale intracerebrale di origine cerebrale	02.39 ↔	Altri interventi per il drenaggio ventricolare
01.53.11 ↔	Lobectomia cerebrale, tessuto tumorale intracerebrale di origine extracerebrale	02.41.00 ↔	Irrigazione ed esplorazione di shunt ventricolare, NAS
01.53.99 ↔	Lobectomia cerebrale, altro	02.41.10 ↔	Irrigazione ed esplorazione di shunt ventricolare, parte centrale

02.41.20 ↔	Irrigazione ed esplorazione di shunt ventricolare, parte periferica	07.61 ↔	Asportazione parziale dell'ipofisi, per via transfrontale
02.41.99 ↔	Irrigazione ed esplorazione di shunt ventricolare, altro	07.62 ↔	Asportazione parziale dell'ipofisi, per via transfenoidale
02.42.00 ↔	Sostituzione di shunt ventricolare, NAS	07.63 ↔	Asportazione parziale dell'ipofisi, per via non specificata
02.42.10 ↔	Sostituzione di shunt ventricolare, parte centrale	07.64 ↔	Asportazione totale dell'ipofisi per via transfrontale
02.42.20 ↔	Sostituzione di shunt ventricolare, parte periferica	07.65 ↔	Asportazione totale dell'ipofisi per via transfenoidale
02.42.99 ↔	Sostituzione di shunt ventricolare, altro	07.68 ↔	Asportazione totale dell'ipofisi, per altra via specificata
02.43 ↔	Rimozione di shunt ventricolare	07.69 ↔	Asportazione totale dell'ipofisi per via non specificata
02.51.00 ↔	Sinangiosi, NAS	22.79.00 ↔	Altra riparazione di seno paranasale, NAS
02.51.11 ↔	EDAS (encefalo-duro-arterio-sinangiosi)	22.79.10 ↔	Riparazione dell'osso frontale
02.51.12 ↔	EDS (encefalo-duro-sinangiosi), posa della dura madre invertita sulla corteccia cerebrale	22.79.11 ↔	Riparazione o cranializzazione di parete dell'osso frontale
02.51.13 ↔	EDS (encefalo-duro-sinangiosi), posa di un'arteria e della dura madre invertita sulla corteccia cerebrale	22.79.19 ↔	Altra riparazione di seno paranasale, altro
02.51.14 ↔	EMS (encefalo-mio-sinangiosi)	31.1 ‡↔	Tracheostomia temporanea
02.51.15 ↔	EGPS (encefalo-galea-periostio-sinangiosi)	31.21 ‡↔	Tracheostomia mediastinica
02.51.99 ↔	Sinangiosi, altro	31.29 ‡↔	Tracheostomia permanente, altro
02.91 ↔	Separazione di aderenze corticali	31.79.10 ‡↔	Plastica di allargamento di tracheostomia
02.92 ↔	Interventi riparativi sul cervello	38.01 ↔	Incisione di vasi intracranici
02.93.30 ↔	Impianto o sostituzione di elettrodi per la neurostimolazione intracranica, NAS	38.31 ↔	Resezione di vasi intracranici con anastomosi
02.93.31 ↔	Impianto o sostituzione di microelettrodi temporanei per derivazione e stimolazione uniloculare	38.61 ↔	Altra asportazione di vasi intracranici
02.93.32 ↔	Impianto o sostituzione di microelettrodi temporanei per derivazione e stimolazione multiloculare	38.81 ↔	Altra occlusione chirurgica di vasi intracranici
02.93.33 ↔	Impianto o sostituzione di microelettrodi permanenti per derivazione e stimolazione uniloculare	39.28 ↔	Bypass vascolare extracranico-intracranico (EC-IC)
02.93.34 ↔	Impianto o sostituzione di microelettrodi permanenti per derivazione e stimolazione multiloculare	39.2A ↔	Bypass vascolare intracranico-intracranico
02.93.39 ↔	Impianto o sostituzione di elettrodi per la neurostimolazione intracranica, altro	39.51.00 ↔	Clipping di aneurismi, NAS
02.93.40 ↔	Revisione senza sostituzione di elettrodi per la neurostimolazione intracranica, NAS	39.51.11 ↔	Clipping di aneurismi intracranici
02.93.41 ↔	Revisione senza sostituzione di elettrodi per la neurostimolazione intracranica, stereotassica, sistema a elettrodo singolo permanente per la stimolazione permanente	39.51.99 ↔	Clipping di aneurismi, altro
02.93.42 ↔	Revisione senza sostituzione di elettrodi per la neurostimolazione intracranica, stereotassica, sistema a più elettrodi permanenti per la stimolazione permanente	76.92.20 ↔	Inserzione di impianto CAD nello splancnocranio senza interessamento del neurocranio, fino a 2 regioni
02.93.49 ↔	Revisione senza sostituzione di elettrodi per la neurostimolazione intracranica, altro	76.92.21 ↔	Inserzione di impianto CAD nello splancnocranio senza interessamento del neurocranio, da 3 regioni in poi
02.93.51 ↔	Rimozione di elettrodi per la neurostimolazione intracranica	76.92.30 ↔	Inserzione di impianto CAD nella mascella, per riparazione plastica di difetto semplice
02.96 ↔	Applicazione di elettrodi sfenoidali	76.92.31 ↔	Inserzione di impianto CAD nella mascella, per riparazione plastica di difetto grande o complesso
02.99.10 ↔	Interventi stereotassici sul sistema liquorale	92.24.02 ↔	Teleradioterapia mediante fotoni, acceleratore lineare, irradiazione di un emicorpo
02.99.11 ↔	Impianto o espianto stereotassico di materiale radioattivo quale intervento indipendente	92.24.03 ↔	Teleradioterapia mediante fotoni, acceleratore lineare, irradiazione del corpo intero
02.99.12 ↔	Impianto stereotassico di tessuto nel cranio, nel cervello e nelle meningi cerebrali	92.25.02 ↔	Teleradioterapia con elettroni, acceleratore lineare, irradiazione di un emicorpo
02.99.13 ↔	Instillazione stereotassica di medicamenti quale intervento indipendente	92.25.03 ↔	Teleradioterapia con elettroni, acceleratore lineare, irradiazione del corpo intero
02.99.14 ↔	Impianto, revisione o sostituzione stereotassica di cateteri intracerebrali per infusione intraventricolare	92.30.00 ↔	Radioterapia stereotassica, in seduta unica, NAS
02.99.20 ↔	Conversione di shunt liquorale (o derivazione di liquido cerebrospinale) in derivazione multipla	92.30.01 ↔	Radioterapia stereotassica, in seduta unica: Cerebrale, NAS
02.99.29 ↔	Altra revisione e rimozione di derivazioni liquorali	92.30.02 ↔	Radioterapia stereotassica, in seduta unica: Extracerebrale, NAS
02.99.30 ↔	Impianto o sostituzione di sonda di misura intracranica	92.30.20 ↔	Radioterapia stereotassica, in seduta unica: Cerebrale, radioterapia a modulazione di intensità
02.99.31 ↔	Revisione senza sostituzione di sonda di misura intracranica	92.30.21 ↔	Radioterapia stereotassica, in seduta unica: Cerebrale, radioterapia ad arco a modulazione di intensità (IMAT)
02.99.40 ↔	Impianto o sostituzione di neuroprotesi	92.30.22 ↔	Radioterapia stereotassica, in seduta unica: Cerebrale, guidata dalle immagini
02.99.41 ↔	Revisione senza sostituzione di neuroprotesi	92.30.30 ↔	Radioterapia stereotassica, in seduta unica: Extracerebrale, radioterapia a modulazione di intensità
02.99.50 ↔	Impianto e rimozione di sistema di cateteri a palloncino per brachiterapia intracerebrale	92.30.31 ↔	Radioterapia stereotassica, in seduta unica: Extracerebrale, radioterapia ad arco a modulazione di intensità (IMAT)
02.99.90 ↔	Altri interventi stereotassici sul cranio, sul cervello e sulle meningi	92.30.32 ↔	Radioterapia stereotassica, in seduta unica: Extracerebrale, guidata dalle immagini
04.41 ↔	Decompressione della radice del trigemino	92.30.99 ↔	Radioterapia stereotassica, in seduta unica, altro
		92.31.00 ↔	Radiochirurgia con fotoni NAS, cerebrale

- 92.31.10 ↔ Radiochirurgia con fotoni NAS, extracerebrale
 92.32.00 ↔ Radiochirurgia con fotoni a sorgente multiple, NAS
 92.32.01 ↔ Radiochirurgia con fotoni a sorgenti multiple: Gamma knife
 92.33.00 ↔ Radiochirurgia con particelle, NAS
 92.33.01 ↔ Altra radioterapia ad alto voltaggio: radioterapia stereotassica, in seduta unica, cerebrale
 92.33.11 ↔ Altra radioterapia ad alto voltaggio: radioterapia stereotassica, in seduta unica, extracerebrale
 92.39.00 ↔ Altra radiochirurgia stereotassica, NAS
 92.39.01 ↔ Altra radioterapia ad alto voltaggio, irradiazione stereotassica, frazionata, cerebrale, NAS
 92.39.11 ↔ Altra radioterapia ad alto voltaggio, irradiazione stereotassica, frazionata, extracerebrale, NAS
 92.39.20 ↔ Altra radioterapia ad alto voltaggio, irradiazione stereotassica, frazionata: Cerebrale, radioterapia a modulazione di intensità
 92.39.21 ↔ Altra radioterapia ad alto voltaggio, irradiazione stereotassica, frazionata: Cerebrale, radioterapia ad arco a modulazione di intensità (IMAT)
 92.39.22 ↔ Altra radioterapia ad alto voltaggio, irradiazione stereotassica, frazionata: Cerebrale, guidata dalle immagini
 92.39.29 ↔ Altra radioterapia ad alto voltaggio, irradiazione stereotassica, frazionata, cerebrale, altro
 92.39.30 ↔ Altra radioterapia ad alto voltaggio, irradiazione stereotassica, frazionata: Extracerebrale, radioterapia a modulazione di intensità
 92.39.31 ↔ Altra radioterapia ad alto voltaggio, irradiazione stereotassica, frazionata: Extracerebrale, radioterapia ad arco a modulazione di intensità (IMAT)
 92.39.32 ↔ Altra radioterapia ad alto voltaggio, irradiazione stereotassica, frazionata: Extracerebrale, guidata dalle immagini
 92.39.39 ↔ Altra radioterapia ad alto voltaggio, irradiazione stereotassica, frazionata, extracerebrale, altro

Procedura W01-2

- 16.98.11 ↔ Ricostruzione della parete orbitale con lembo microvascolare
 18.71.14 ↔ Ricostruzione di padiglione auricolare, parziale con lembo microvascolare
 18.71.24 ↔ Ricostruzione di padiglione auricolare, totale con lembo microvascolare
 25.2X.14 ↔ Glossectomia parziale, approccio transorale, ricostruzione con innesto libero con anastomosi microvascolare
 25.2X.24 ↔ Glossectomia parziale, approccio transmandibolare, ricostruzione con innesto libero con anastomosi microvascolare
 25.2X.34 ↔ Pelviglossectomia, approccio transorale, ricostruzione con innesto libero con anastomosi microvascolare
 25.2X.44 ↔ Pelviglossectomia, approccio transmandibolare, ricostruzione con innesto libero con anastomosi microvascolare
 25.2X.54 ↔ Pelviglossomandibolectomia, ricostruzione con innesto libero con anastomosi microvascolare
 25.3X.14 ↔ Glossectomia totale, approccio transorale, ricostruzione con innesto libero con anastomosi microvascolare
 25.3X.24 ↔ Glossectomia totale, approccio transmandibolare, ricostruzione con innesto libero con anastomosi microvascolare
 25.3X.34 ↔ Pelviglossectomia totale, approccio transorale, ricostruzione con innesto libero con anastomosi microvascolare
 25.3X.44 ↔ Pelviglossectomia totale, approccio transmandibolare, ricostruzione con innesto libero con anastomosi microvascolare
 25.3X.54 ↔ Pelviglossomandibolectomia totale, ricostruzione con innesto libero con anastomosi microvascolare
 25.4X.14 ↔ Glossectomia radicale, approccio transorale, ricostruzione con innesto libero con anastomosi microvascolare
 25.4X.24 ↔ Glossectomia radicale, approccio transmandibolare, ricostruzione con innesto libero con anastomosi microvascolare
 25.4X.34 ↔ Pelviglossectomia radicale, approccio transorale, ricostruzione con innesto libero con anastomosi microvascolare
 25.4X.44 ↔ Pelviglossectomia radicale, approccio transmandibolare, ricostruzione con innesto libero con anastomosi microvascolare
 25.4X.54 ↔ Pelviglossomandibolectomia radicale, ricostruzione con innesto libero con anastomosi microvascolare
 27.57.10 ↔ Impianto di innesto libero con anastomosi microvascolare su labbro e bocca
 27.59.40 ↔ Altra ricostruzione plastica di labbro e bocca mediante innesto libero con anastomosi microvascolare
 29.33.12 ↔ Faringectomia parziale, Ricostruzione con innesto libero con anastomosi microvascolare
 29.33.21 ↔ Faringectomia totale, Ricostruzione con innesto libero con anastomosi microvascolare, innesto intestinale libero o pull-up gastrico
 29.4X.12 ↔ Intervento di plastica faringea, con innesto con anastomosi microvascolare, innesto intestinale o pull-up gastrico
 30.3X.15 ↔ Laringectomia totale, ricostruzione con innesto libero con anastomosi microvascolare
 30.4X.15 ↔ Laringectomia radicale, con faringectomia, ricostruzione con innesto libero con anastomosi microvascolare
 30.4X.25 ↔ Laringectomia radicale, con faringectomia e tiroidectomia, ricostruzione con innesto libero con anastomosi microvascolare
 76.31.20 ↔ Mandibolectomia parziale, Ricostruzione mediante innesto con anastomosi microvascolare
 76.39.10 ↔ Osteotomia parziale di altre ossa della faccia, Ricostruzione mediante innesto con anastomosi microvascolare
 76.41.10 ↔ Mandibolectomia totale con ricostruzione contemporanea, Ricostruzione mediante innesto con anastomosi microvascolare
 76.43.10 ↔ Altra ricostruzione della mandibola mediante innesto con anastomosi microvascolare
 76.44.10 ↔ Osteotomia totale di altre ossa facciali, Ricostruzione mediante innesto con anastomosi microvascolare
 76.46.10 ↔ Altra ricostruzione di altre ossa facciali, Ricostruzione mediante innesto con anastomosi microvascolare
 78.01.10 ↔ Innesto osseo della scapola e della clavicola, con peduncolo vascolare con anastomosi microvascolare
 78.02.10 ↔ Innesto osseo dell'omero, con peduncolo vascolare con anastomosi microvascolare
 78.03.10 ↔ Innesto osseo del radio e dell'ulna, con peduncolo vascolare con anastomosi microvascolare
 78.04.10 ↔ Innesto osseo del carpo e del metacarpo, con peduncolo vascolare con anastomosi microvascolare

78.05.10 ↔	Innesto osseo del femore, con peduncolo vascolare con anastomosi microvascolare	83.82.46 ↔	Innesto di altro lembo con anastomosi microvascolare da muscolo o fascia, Estremità inferiore
78.06.10 ↔	Innesto osseo della rotula, con peduncolo vascolare con anastomosi microvascolare	83.82.47 ↔	Innesto di altro lembo con anastomosi microvascolare da muscolo o fascia, Altra localizzazione
78.07.10 ↔	Innesto osseo della tibia, con peduncolo vascolare con anastomosi microvascolare	85.K3.13 ↔	Lembo perforatore (S-GAP) dell'arteria gluteale superiore
78.07.20 ↔	Innesto osseo della fibula, con peduncolo vascolare con anastomosi microvascolare	85.K3.14 ↔	Lembo perforatore (I-GAP) dell'arteria gluteale inferiore
78.08.10 ↔	Innesto osseo del tarso e del metatarso, con peduncolo vascolare con anastomosi microvascolare	85.K4.11 ↔	Mammoplastica con lembo perforatore (DIEP) dell'arteria epigastrica inferiore
78.09.10 ↔	Innesto osseo di falangi delle mani, con peduncolo vascolare con anastomosi microvascolare	85.K4.12 ↔	Lembo (SIEA) dell'arteria epigastrica inferiore superficiale
78.09.30 ↔	Innesto osseo delle ossa pelviche, con peduncolo vascolare con anastomosi microvascolare	86.7D.11 ↔	Plastica con lembo libero con anastomosi microvascolare, sul capo
78.09.40 ↔	Innesto osseo di falangi dei piedi, con peduncolo vascolare con anastomosi microvascolare	86.7D.12 ↔	Plastica con lembo libero con anastomosi microvascolare, sul collo
78.09.90 ↔	Innesto osseo di altre ossa specificate, escluse quelle facciali, con peduncolo vascolare con anastomosi microvascolare	86.7D.13 ↔	Plastica con lembo libero con anastomosi microvascolare, su spalla e ascella
7A.51.12 ↔	Innesto osseo della colonna vertebrale, con peduncolo vascolare con anastomosi microvascolare	86.7D.14 ↔	Plastica con lembo libero con anastomosi microvascolare, su braccio e gomito
83.43.12 ↔	Prelievo di altro lembo da muscolo o fascia con anastomosi microvascolare	86.7D.15 ↔	Plastica con lembo libero con anastomosi microvascolare, sull'avambraccio
83.82.40 ↔	Innesto di altro lembo con anastomosi microvascolare da muscolo o fascia, Testa e collo	86.7D.16 ↔	Plastica con lembo libero con anastomosi microvascolare, sulla mano
83.82.41 ↔	Innesto di altro lembo con anastomosi microvascolare da muscolo o fascia, Spalla e ascella	86.7D.17 ↔	Plastica con lembo libero con anastomosi microvascolare, su parete toracica e dorso
83.82.42 ↔	Innesto di altro lembo con anastomosi microvascolare da muscolo o fascia, Braccio e gomito	86.7D.18 ↔	Plastica con lembo libero con anastomosi microvascolare, sulla regione addominale e inguinale
83.82.43 ↔	Innesto di altro lembo con anastomosi microvascolare da muscolo o fascia, Avambraccio	86.7D.1A ↔	Plastica con lembo libero con anastomosi microvascolare, sulle natiche
83.82.44 ↔	Innesto di altro lembo con anastomosi microvascolare da muscolo o fascia, Parete toracica, addome e dorso	86.7D.1B ↔	Plastica con lembo libero con anastomosi microvascolare, su coscia e ginocchio
83.82.45 ↔	Innesto di altro lembo con anastomosi microvascolare da muscolo o fascia, Regione inguinale e genitale e natiche	86.7D.1C ↔	Plastica con lembo libero con anastomosi microvascolare, sulla gamba
		86.7D.1D ↔	Plastica con lembo libero con anastomosi microvascolare, sul piede

Procedura W01-3

01.12.00 ↔	Biopsia mediante craniotomia (a cielo aperto) delle meningi cerebrali, NAS	01.24.12 ↔	Altra craniotomia per evacuazione di empiema epidurale
01.12.10 ↔	Biopsia stereotassica mediante craniotomia (a cielo aperto) delle meningi cerebrali	01.24.13 ↔	Altra craniotomia, Inserzione di materiale alloplastico o di sistema di somministrazione farmacologica nelle ossa del cranio o nello spazio epidurale
01.12.99 ↔	Biopsia mediante craniotomia (a cielo aperto) delle meningi cerebrali, altro	01.24.14 ↔	Altra craniotomia, rimozione di materiale alloplastico o di sistema di somministrazione farmacologica dalle ossa del cranio o dallo spazio epidurale
01.14.00 ↔	Biopsia a cielo aperto del cervello, NAS	01.24.15 ↔	Altra craniotomia, Rimozione di corpo estraneo dalle ossa del cranio o dallo spazio epidurale
01.14.10 ↔	Biopsia stereotassica a cielo aperto del cervello	01.24.16 ↔	Altra craniotomia, altro drenaggio di liquido epidurale o per altri motivi
01.14.99 ↔	Biopsia a cielo aperto del cervello, altro	01.24.20 ↔	Craniotomia della calotta quale approccio chirurgico, NAS
01.15 ↔	Biopsia del cranio	01.24.21 ↔	Trapanazione della calotta quale approccio chirurgico
01.21 ↔	Incisione e drenaggio dei seni cranici	01.24.22 ↔	Apertura del cranio guidata da stereotassi attraverso la calotta quale approccio chirurgico
01.23.00 ↔	Riapertura di pregressa craniotomia, NAS	01.24.29 ↔	Craniotomia della calotta quale approccio chirurgico, altro
01.23.10 ↔	Riapertura di pregressa craniotomia con inserzione di drenaggio	01.24.30 ↔	Approccio alla base del cranio, NAS
01.23.20 ↔	Riapertura di pregressa craniotomia con rimozione di materiale alloplastico o di sistema di somministrazione farmacologica dalle ossa del cranio	01.24.31 ↔	Approccio alla base del cranio, transorale
01.23.21 ↔	Riapertura di pregressa craniotomia con rimozione di materiale alloplastico o di sistema di somministrazione farmacologica dallo spazio epidurale	01.24.32 ↔	Approccio alla base del cranio, transorale con scissione del palato molle
01.23.29 ↔	Riapertura di pregressa craniotomia con rimozione di altro materiale	01.24.33 ↔	Approccio alla base del cranio, transorale con apertura sia del palato molle che del palato duro
01.23.99 ↔	Riapertura di pregressa craniotomia, altro	01.24.34 ↔	Approccio alla base del cranio, transfenoidale
01.24.00 ↔	Altra craniotomia, NAS	01.24.35 ↔	Approccio alla base del cranio, transetmoidale
01.24.10 ↔	Altra craniotomia con decompressione	01.24.36 ↔	Approccio alla base del cranio, transmastoideo
01.24.11 ↔	Altra craniotomia per evacuazione di ematoma epidurale		

01.24.37 ↔	Approccio alla base del cranio, translabirintico	01.39.42 ↔	Rimozione di serbatoio dal sistema liquorale (es. ventricolare, cisternale, subdurale)
01.24.38 ↔	Approccio alla base del cranio, transpiramidale	01.39.50 ↔	Rimozione di impianto intracranico
01.24.39 ↔	Approccio alla base del cranio, altro	01.39.99 ↔	Altre incisioni cerebrali, altro
01.24.3A ↔	Approccio alla base del cranio, transcondilico	01.41 ↔	Interventi sul talamo
01.24.3B ↔	Approccio alla base del cranio, transorbitale	01.42 ↔	Interventi sul globo pallido
01.24.3C ↔	Approccio alla base del cranio, con osteotomia tipo Le Fort I	01.51.00 ↔	Asportazione e distruzione di lesione o tessuto del cervello e delle meningi cerebrali, NAS
01.24.3D ↔	Approccio alla base del cranio, transnasale-transcribriforme	01.51.10 ↔	Asportazione di tessuto tumorale dalle meningi cerebrali con isolamento di tessuto adiacente infiltrato
01.24.3E ↔	Approccio alla base del cranio, transnasale-transclivale	01.51.19 ↔	Asportazione di lesione o di tessuto delle meningi cerebrali, altro
01.24.3F ↔	Approccio alla base del cranio, transorale-transclivale	01.51.21 ↔	Asportazione di tessuto tumorale intracerebrale di origine cerebrale
01.24.3G ↔	Approccio alla base del cranio, transnasale-transpterigoideo	01.51.22 ↔	Asportazione di tessuto tumorale intracerebrale di origine extracerebrale
01.24.99 ↔	Altra craniotomia, altro	01.51.29 ↔	Asportazione di lesione o tessuto del cervello, altro
01.25.00 ↔	Altra craniectomia, NAS	01.51.31 ↔	Distruzione di lesione o tessuto delle meningi cerebrali
01.25.10 ↔	Altra craniectomia con decompressione	01.51.41 ↔	Distruzione di tessuto tumorale intracerebrale di origine cerebrale
01.25.11 ↔	Altra craniectomia per evacuazione di ematoma epidurale	01.51.42 ↔	Distruzione di tessuto tumorale intracerebrale di origine extracerebrale
01.25.12 ↔	Altra craniectomia per evacuazione di empiema epidurale	01.51.49 ↔	Distruzione di lesione o di tessuto cerebrale, altro
01.25.13 ↔	Altra craniectomia per rimozione di corpo estraneo dalle ossa del cranio o dallo spazio epidurale	01.52.00 ↔	Emisferectomia, NAS
01.25.14 ↔	Altra craniectomia, Inserzione di materiale alloplastico o di sistema di somministrazione farmacologica nelle ossa del cranio o nello spazio epidurale	01.52.10 ↔	Emisferectomia, tessuto tumorale intracerebrale di origine cerebrale
01.25.19 ↔	Altra craniectomia, per drenaggio di liquido epidurale o per altri motivi	01.52.11 ↔	Emisferectomia, tessuto tumorale intracerebrale di origine extracerebrale
01.25.20 ↔	Altra craniectomia, Nuova craniectomia con inserzione di drenaggio	01.52.99 ↔	Emisferectomia, altro
01.25.21 ↔	Altra craniectomia, Nuova craniectomia per rimozione di materiale alloplastico o di sistema di somministrazione farmacologica dalle ossa del cranio o dallo spazio epidurale	01.53.00 ↔	Lobectomia cerebrale, NAS
01.25.99 ↔	Altra craniectomia, altro	01.53.10 ↔	Lobectomia cerebrale, tessuto tumorale intracerebrale di origine cerebrale
01.31.00 ↔	Incisione delle meningi cerebrali, NAS	01.53.11 ↔	Lobectomia cerebrale, tessuto tumorale intracerebrale di origine extracerebrale
01.31.10 ↔	Incisione delle meningi cerebrali per evacuazione di ematoma (igroma) subdurale	01.53.99 ↔	Lobectomia cerebrale, altro
01.31.11 ↔	Incisione delle meningi cerebrali per evacuazione di empiema subdurale	01.59 ↔	Altre asportazioni o altri interventi di distruzione sul cervello e sulle meningi cerebrali, altro
01.31.20 ↔	Incisione delle meningi cerebrali per drenaggio di liquido subdurale e subaracnoideo	01.6X.10 ↔	Asportazione e distruzione di tessuto tumorale dalla base del cranio
01.31.99 ↔	Incisione delle meningi cerebrali, altro	01.6X.11 ↔	Asportazione e distruzione di tessuto tumorale dalla calotta
01.32.00 ↔	Lobotomia e trattotomia, NAS	01.6X.20 ↔	Asportazione e distruzione di altro tessuto patologico dalla base del cranio
01.32.10 ↔	Lobotomia e trattotomia, Cingolotomia	01.6X.21 ↔	Asportazione e distruzione di altro tessuto patologico dalla calotta
01.32.11 ↔	Lobotomia e trattotomia, Transezione subpiale	01.6X.22 ↔	Asportazione e distruzione di altro tessuto patologico dalla base del cranio e dalla calotta con meningi cerebrali
01.32.12 ↔	Lobotomia e trattotomia, Lobotomie multiple	02.01 ↔	Apertura di suture del cranio
01.32.20 ↔	Lobotomia e trattotomia, Interruzione stereotassica di sistemi di vie encefaliche	02.02 ↔	Riposizionamento di frammenti di frattura affossata del cranio
01.32.99 ↔	Lobotomia e trattotomia, altro	02.03 ↔	Formazione di opercoli cranici
01.39.00 ↔	Altre incisioni cerebrali, NAS	02.04.00 ↔	Innesto osseo sul cranio, NAS
01.39.10 ↔	Altre incisioni cerebrali per evacuazione di ematoma intracerebrale	02.04.10 ↔	Innesto osseo sul cranio, calotta cranica
01.39.11 ↔	Altre incisioni cerebrali per evacuazione di ascesso intracerebrale	02.04.99 ↔	Innesto osseo sul cranio, altro
01.39.19 ↔	Altre incisioni cerebrali, evacuazione di altro liquido intracerebrale	02.05.00 ↔	Inserzione di placca cranica, NAS
01.39.20 ↔	Altre incisioni cerebrali, Evacuazione stereotassica di ematoma intracranico	02.05.10 ↔	Inserzione di impianto CAD nel neurocranio senza interessamento dello splancnocranio, difetto semplice
01.39.21 ↔	Altre incisioni cerebrali, Evacuazione stereotassica di ascesso intracranico	02.05.11 ↔	Inserzione di impianto CAD nel neurocranio senza interessamento dello splancnocranio, difetto maggiore o complesso
01.39.29 ↔	Altre incisioni cerebrali, Evacuazione stereotassica di altro liquido intracranico	02.05.20 ↔	Inserzione di impianto CAD nel neurocranio con interessamento di orbita, regione temporale o seno frontale, fino a 2 regioni
01.39.30 ↔	Altre incisioni cerebrali, Rimozione di corpo estraneo intracerebrale	02.05.30 ↔	Inserzione di impianto CAD nel neurocranio con interessamento di più regioni dello splancnocranio, da 3 regioni
01.39.40 ↔	Inserzione di drenaggio esterno nel sistema liquorale (es. ventricolare, cisternale, subdurale)	02.05.41 ↔	Reinserzione di placca cranica autologa
01.39.41 ↔	Inserzione di serbatoio nel sistema liquorale (es. ventricolare, cisternale, subdurale)		

02.05.99 ↔	Inserzione di placca cranica, altro	02.93.41 ↔	Revisione senza sostituzione di elettrodi per la neurostimolazione intracranica, stereotassica, sistema a elettrodo singolo permanente per la stimolazione permanente
02.06.00 ↔	Altri tipi di osteoplastica del cranio, NAS	02.93.42 ↔	Revisione senza sostituzione di elettrodi per la neurostimolazione intracranica, stereotassica, sistema a più elettrodi permanenti per la stimolazione permanente
02.06.10 ↔	Cranioplastica fronto-orbitale per spostamento osseo	02.93.49 ↔	Revisione senza sostituzione di elettrodi per la neurostimolazione intracranica, altro
02.06.20 ↔	Riparazione del neurocranio senza interessamento dello splancnocranio, con impianto semplice (cemento osseo, materiale alloplastico)	02.93.51 ↔	Rimozione di elettrodi per la neurostimolazione intracranica
02.06.30 ↔	Riparazione di neurocranio e splancnocranio o del solo splancnocranio, con impianto semplice (cemento osseo, materiale alloplastico)	02.96 ↔	Applicazione di elettrodi sfenoidali
02.06.99 ↔	Altri tipi di osteoplastica del cranio, altro	02.99.10 ↔	Interventi stereotassici sul sistema liquorale
02.07 ↔	Rimozione di placca del cranio	02.99.11 ↔	Impianto o espianto stereotassico di materiale radioattivo quale intervento indipendente
02.11 ↔	Sutura semplice della dura madre	02.99.12 ↔	Impianto stereotassico di tessuto nel cranio, nel cervello e nelle meningi cerebrali
02.12.00 ↔	Altra riparazione delle meningi cerebrali, NAS	02.99.13 ↔	Instillazione stereotassica di medicinali quale intervento indipendente
02.12.10 ↔	Altra riparazione delle meningi cerebrali senza cranioplastica	02.99.14 ↔	Impianto, revisione o sostituzione stereotassica di cateteri intracerebrali per infusione intraventricolare
02.12.20 ↔	Altra riparazione delle meningi cerebrali con cranioplastica	02.99.20 ↔	Conversione di shunt liquorale (o derivazione di liquido cerebrospinale) in derivazione multipla
02.12.21 ↔	Altra duraplastica con cranioplastica della convessità	02.99.29 ↔	Altra revisione e rimozione di derivazioni liquorali
02.12.22 ↔	Altra duraplastica con cranioplastica del passaggio craniocervicale	02.99.30 ↔	Impianto o sostituzione di sonda di misura intracranica
02.12.31 ↔	Duraplastica frontobasale con lembo peduncolato	02.99.31 ↔	Revisione senza sostituzione di sonda di misura intracranica
02.12.99 ↔	Altra riparazione delle meningi cerebrali, altro	02.99.40 ↔	Impianto o sostituzione di neuroprotesi
02.13 ↔	Legatura dei vasi delle meningi	02.99.41 ↔	Revisione senza sostituzione di neuroprotesi
02.14 ↔	Plessectomia coroidea	02.99.50 ↔	Impianto e rimozione di sistema di cateteri a palloncino per brachiterapia intracerebrale
02.2 ↔	Ventricolostomia	02.99.90 ↔	Altri interventi stereotassici sul cranio, sul cervello e sulle meningi
02.31 ↔	Shunt fra ventricolo e strutture del capo e del collo	04.41 ↔	Decompressione della radice del trigemino
02.32 ↔	Shunt fra ventricolo e sistema circolatorio	07.61 ↔	Asportazione parziale dell'ipofisi, per via transfrontale
02.33 ↔	Shunt fra ventricolo e cavità toracica	07.62 ↔	Asportazione parziale dell'ipofisi, per via trans-sfenoidale
02.34 ↔	Shunt fra ventricolo, cavità addominale e i suoi organi	07.63 ↔	Asportazione parziale dell'ipofisi, per via non specificata
02.35 ↔	Shunt fra ventricolo ed apparato urinario	07.64 ↔	Asportazione totale dell'ipofisi per via transfrontale
02.39 ↔	Altri interventi per il drenaggio ventricolare	07.65 ↔	Asportazione totale dell'ipofisi per via trans-sfenoidale
02.41.00 ↔	Irrigazione ed esplorazione di shunt ventricolare, NAS	07.68 ↔	Asportazione totale dell'ipofisi, per altra via specificata
02.41.10 ↔	Irrigazione ed esplorazione di shunt ventricolare, parte centrale	07.69 ↔	Asportazione totale dell'ipofisi per via non specificata
02.41.20 ↔	Irrigazione ed esplorazione di shunt ventricolare, parte periferica	22.79.00 ↔	Altra riparazione di seno paranasale, NAS
02.41.99 ↔	Irrigazione ed esplorazione di shunt ventricolare, altro	22.79.10 ↔	Riparazione dell'osso frontale
02.42.00 ↔	Sostituzione di shunt ventricolare, NAS	22.79.11 ↔	Riparazione o cranializzazione di parete dell'osso frontale
02.42.10 ↔	Sostituzione di shunt ventricolare, parte centrale	22.79.19 ↔	Altra riparazione di seno paranasale, altro
02.42.20 ↔	Sostituzione di shunt ventricolare, parte periferica	38.01 ↔	Incisione di vasi intracranici
02.42.99 ↔	Sostituzione di shunt ventricolare, altro	38.31 ↔	Resezione di vasi intracranici con anastomosi
02.43 ↔	Rimozione di shunt ventricolare	38.61 ↔	Altra asportazione di vasi intracranici
02.51.00 ↔	Sinangiosi, NAS	38.81 ↔	Altra occlusione chirurgica di vasi intracranici
02.51.11 ↔	EDAS (encefalo-duro-arterio-sinangiosi)	39.28 ↔	Bypass vascolare extracranico-intracranico (EC-IC)
02.51.12 ↔	EDS (encefalo-duro-sinangiosi), posa della dura madre invertita sulla corteccia cerebrale	39.2A ↔	Bypass vascolare intracranico-intracranico
02.51.13 ↔	EDS (encefalo-duro-sinangiosi), posa di un'arteria e della dura madre invertita sulla corteccia cerebrale	39.51.00 ↔	Clipping di aneurismi, NAS
02.51.14 ↔	EMS (encefalo-mio-sinangiosi)	39.51.11 ↔	Clipping di aneurismi intracranici
02.51.15 ↔	EGPS (encefalo-galea-periostio-sinangiosi)	39.51.99 ↔	Clipping di aneurismi, altro
02.51.99 ↔	Sinangiosi, altro	76.92.20 ↔	Inserzione di impianto CAD nello splancnocranio senza interessamento del neurocranio, fino a 2 regioni
02.91 ↔	Separazione di aderenze corticali	76.92.21 ↔	Inserzione di impianto CAD nello splancnocranio senza interessamento del neurocranio, da 3 regioni in poi
02.92 ↔	Interventi riparativi sul cervello	76.92.30 ↔	Inserzione di impianto CAD nella mascella, per riparazione plastica di difetto semplice
02.93.30 ↔	Impianto o sostituzione di elettrodi per la neurostimolazione intracranica, NAS		
02.93.31 ↔	Impianto o sostituzione di microelettrodi temporanei per derivazione e stimolazione uniloculare		
02.93.32 ↔	Impianto o sostituzione di microelettrodi temporanei per derivazione e stimolazione multiloculare		
02.93.33 ↔	Impianto o sostituzione di microelettrodi permanenti per derivazione e stimolazione uniloculare		
02.93.34 ↔	Impianto o sostituzione di microelettrodi permanenti per derivazione e stimolazione multiloculare		
02.93.39 ↔	Impianto o sostituzione di elettrodi per la neurostimolazione intracranica, altro		
02.93.40 ↔	Revisione senza sostituzione di elettrodi per la neurostimolazione intracranica, NAS		

76.92.31 ↔	Inserzione di impianto CAD nella mascella, per riparazione plastica di difetto grande o complesso	92.32.01 ↔	Radiochirurgia con fotoni a sorgenti multiple: Gamma knife
92.24.02 ↔	Teleradioterapia mediante fotoni, acceleratore lineare, irradiazione di un emicorpo	92.33.00 ↔	Radiochirurgia con particelle, NAS
92.24.03 ↔	Teleradioterapia mediante fotoni, acceleratore lineare, irradiazione del corpo intero	92.33.01 ↔	Altra radioterapia ad alto voltaggio: radioterapia stereotassica, in seduta unica, cerebrale
92.25.02 ↔	Teleradioterapia con elettroni, acceleratore lineare, irradiazione di un emicorpo	92.33.11 ↔	Altra radioterapia ad alto voltaggio: radioterapia stereotassica, in seduta unica, extracerebrale
92.25.03 ↔	Teleradioterapia con elettroni, acceleratore lineare, irradiazione del corpo intero	92.39.00 ↔	Altra radiochirurgia stereotassica, NAS
92.30.00 ↔	Radioterapia stereotassica, in seduta unica, NAS	92.39.01 ↔	Altra radioterapia ad alto voltaggio, irradiazione stereotassica, frazionata, cerebrale, NAS
92.30.01 ↔	Radioterapia stereotassica, in seduta unica: Cerebrale, NAS	92.39.11 ↔	Altra radioterapia ad alto voltaggio, irradiazione stereotassica, frazionata, extracerebrale, NAS
92.30.02 ↔	Radioterapia stereotassica, in seduta unica: Extracerebrale, NAS	92.39.20 ↔	Altra radioterapia ad alto voltaggio, irradiazione stereotassica, frazionata: Cerebrale, radioterapia a modulazione di intensità
92.30.20 ↔	Radioterapia stereotassica, in seduta unica: Cerebrale, radioterapia a modulazione di intensità	92.39.21 ↔	Altra radioterapia ad alto voltaggio, irradiazione stereotassica, frazionata: Cerebrale, radioterapia ad arco a modulazione di intensità (IMAT)
92.30.21 ↔	Radioterapia stereotassica, in seduta unica: Cerebrale, radioterapia ad arco a modulazione di intensità (IMAT)	92.39.22 ↔	Altra radioterapia ad alto voltaggio, irradiazione stereotassica, frazionata: Cerebrale, guidata dalle immagini
92.30.22 ↔	Radioterapia stereotassica, in seduta unica: Cerebrale, guidata dalle immagini	92.39.29 ↔	Altra radioterapia ad alto voltaggio, irradiazione stereotassica, frazionata, cerebrale, altro
92.30.30 ↔	Radioterapia stereotassica, in seduta unica: Extracerebrale, radioterapia a modulazione di intensità	92.39.30 ↔	Altra radioterapia ad alto voltaggio, irradiazione stereotassica, frazionata: Extracerebrale, radioterapia a modulazione di intensità
92.30.31 ↔	Radioterapia stereotassica, in seduta unica: Extracerebrale, radioterapia ad arco a modulazione di intensità (IMAT)	92.39.31 ↔	Altra radioterapia ad alto voltaggio, irradiazione stereotassica, frazionata: Extracerebrale, radioterapia ad arco a modulazione di intensità (IMAT)
92.30.32 ↔	Radioterapia stereotassica, in seduta unica: Extracerebrale, guidata dalle immagini	92.39.32 ↔	Altra radioterapia ad alto voltaggio, irradiazione stereotassica, frazionata: Extracerebrale, guidata dalle immagini
92.30.99 ↔	Radioterapia stereotassica, in seduta unica, altro	92.39.39 ↔	Altra radioterapia ad alto voltaggio, irradiazione stereotassica, frazionata, extracerebrale, altro
92.31.00 ↔	Radiochirurgia con fotoni NAS, cerebrale		
92.31.10 ↔	Radiochirurgia con fotoni NAS, extracerebrale		
92.32.00 ↔	Radiochirurgia con fotoni a sorgente multiple, NAS		

ADRG W02**Politrauma con procedura OR o trattamento complesso IMC > 392/552 punti risorse**

Almeno una procedura nella tabella W02-1 o almeno una procedura nella tabella W02-2 e non [Terapia intensiva complessa > 392 / 552 punti risorse]

DRG W02A**Politrauma con procedura complicante o intervento su localizzazioni multiple o trattamento complesso IMC > 392/552 punti risorse**

Procedure complicanti o Intervento su più localizzazioni o procedura nella tabella W02-3 o almeno una procedura nella tabella W02-2 e non [Terapia intensiva complessa > 392 / 552 punti risorse]

DRG W02B**Politrauma con procedura OR****Procedura W02-1**

00.4B.11 ↔	PCI di arterie delle estremità superiori o spalla	00.4B.28 ↔	PCI di vene della gamba
00.4B.12 ↔	PCI dell'aorta	00.4B.29 ↔	PCI di vene, altro
00.4B.13 ↔	PCI dei vasi polmonari	00.4B.31 ↔	PCI della safena magna
00.4B.14 ↔	PCI di altre arterie toraciche	00.4B.32 ↔	PCI della safena parva
00.4B.15 ↔	PCI di arterie viscerali	00.4B.33 ↔	PCI dei rami collaterali epifasciali della gamba
00.4B.16 ↔	PCI dell'arteria renale	00.4B.34 ↔	PCI di vene epifasciali del braccio
00.4B.17 ↔	PCI di altre arterie addominali	00.4B.39 ↔	PCI di vene epifasciali, altro
00.4B.18 ↔	PCI di arterie della coscia e dell'arteria poplitea	00.4B.41 ↔	PCI di vasi artificiali delle estremità superiori o spalla
00.4B.19 ↔	PCI di arterie di altra sede	00.4B.42 ↔	PCI di shunt per dialisi venose o di materiale plastico
00.4B.1A ↔	PCI di arterie della gamba	00.4B.43 ↔	PCI di vasi artificiali toracici
00.4B.21 ↔	PCI su vene delle estremità superiori o spalla	00.4B.44 ↔	PCI di vasi artificiali addominali
00.4B.22 ↔	PCI della vena cava	00.4B.45 ↔	PCI di vasi artificiali della coscia e del ginocchio
00.4B.23 ↔	PCI di altre vene toraciche	00.4B.46 ↔	PCI di vasi artificiali della gamba
00.4B.24 ↔	PCI di vene epatiche	00.4B.49 ↔	PCI di vasi artificiali di altra sede
00.4B.25 ↔	PCI di vene viscerali	00.66.00 ↔	Angioplastica coronarica transluminale percutanea [PTCA] o atrectomia coronarica, NAS
00.4B.26 ↔	PCI di altre vene addominali		
00.4B.27 ↔	PCI di vene della coscia		

00.66.10 ↔	Chiusura percutanea transluminale di fistola coronarica	01.24.11 ↔	Altra craniotomia per evacuazione di ematoma epidurale
00.66.20 ↔	Angioplastica coronarica [PTCA], mediante palloncino, NAS	01.24.12 ↔	Altra craniotomia per evacuazione di empiema epidurale
00.66.21 ↔	Angioplastica coronarica [PTCA] mediante palloncino a rilascio di sostanza medicamentosa	01.24.13 ↔	Altra craniotomia, Inserzione di materiale alloplastico o di sistema di somministrazione farmacologica nelle ossa del cranio o nello spazio epidurale
00.66.22 ↔	Angioplastica coronarica [PTCA] mediante palloncino rivestito di anticorpi	01.24.14 ↔	Altra craniotomia, rimozione di materiale alloplastico o di sistema di somministrazione farmacologica dalle ossa del cranio o dallo spazio epidurale
00.66.29 ↔	Angioplastica coronarica [PTCA], mediante palloncino, altro	01.24.15 ↔	Altra craniotomia, Rimozione di corpo estraneo dalle ossa del cranio o dallo spazio epidurale
00.66.30 ↔	Angioplastica coronarica [PTCA] per rotablazione	01.24.16 ↔	Altra craniotomia, altro drenaggio di liquido epidurale o per altri motivi
00.66.31 ↔	Intervento vascolare percutaneo transluminale sulle coronarie mediante angioplastica con laser	01.24.20 ↔	Craniotomia della calotta quale approccio chirurgico, NAS
00.66.32 ↔	Intervento vascolare percutaneo transluminale sulle coronarie mediante atrectomia	01.24.21 ↔	Trapanazione della calotta quale approccio chirurgico
00.66.33 ↔	Intervento vascolare percutaneo transluminale sulle coronarie mediante rimozione di corpo estraneo	01.24.22 ↔	Apertura del cranio guidata da stereotassi attraverso la calotta quale approccio chirurgico
00.66.35 ↔	Intervento vascolare percutaneo transluminale sulle coronarie mediante embolizzazione selettiva	01.24.29 ↔	Craniotomia della calotta quale approccio chirurgico, altro
00.66.36 ↔	Intervento vascolare percutaneo transluminale sulle coronarie mediante trombectomia	01.24.30 ↔	Approccio alla base del cranio, NAS
00.66.37 ↔	Intervento vascolare percutaneo transluminale sulle coronarie mediante litotripsia	01.24.31 ↔	Approccio alla base del cranio, transorale
00.66.38 ↔	Intervento vascolare percutaneo transluminale sulle coronarie, trombolisi selettiva	01.24.32 ↔	Approccio alla base del cranio, transorale con scissione del palato molle
00.66.99 ↔	Angioplastica coronarica transluminale percutanea [PTCA] o atrectomia coronarica, altro	01.24.33 ↔	Approccio alla base del cranio, transorale con apertura sia del palato molle che del palato duro
01.11.00 ↔	Biopsia chiusa [percutanea] [agobiopsia] delle meningi cerebrali, NAS	01.24.34 ↔	Approccio alla base del cranio, transfenoidale
01.11.10 ↔	Biopsia stereotassica chiusa [percutanea] [agobiopsia] delle meningi cerebrali	01.24.35 ↔	Approccio alla base del cranio, transtetmoidale
01.11.99 ↔	Biopsia chiusa [percutanea] [agobiopsia] delle meningi cerebrali, altro	01.24.36 ↔	Approccio alla base del cranio, transmastoideo
01.12.00 ↔	Biopsia mediante craniotomia (a cielo aperto) delle meningi cerebrali, NAS	01.24.37 ↔	Approccio alla base del cranio, translabirintico
01.12.10 ↔	Biopsia stereotassica mediante craniotomia (a cielo aperto) delle meningi cerebrali	01.24.38 ↔	Approccio alla base del cranio, transpiramidale
01.12.99 ↔	Biopsia mediante craniotomia (a cielo aperto) delle meningi cerebrali, altro	01.24.39 ↔	Approccio alla base del cranio, altro
01.13.00 ↔	Biopsia chiusa [percutanea] [agobiopsia] di lesione cerebrale, NAS	01.24.3A ↔	Approccio alla base del cranio, transcondilico
01.13.10 ↔	Biopsia stereotassica chiusa [percutanea] [agobiopsia] di lesione cerebrale	01.24.3B ↔	Approccio alla base del cranio, transorbitale
01.13.99 ↔	Biopsia chiusa [percutanea] [agobiopsia] di lesione cerebrale, altro	01.24.3C ↔	Approccio alla base del cranio, con osteotomia tipo Le Fort I
01.14.00 ↔	Biopsia a cielo aperto del cervello, NAS	01.24.3D ↔	Approccio alla base del cranio, transnasale-transcribriforme
01.14.10 ↔	Biopsia stereotassica a cielo aperto del cervello	01.24.3E ↔	Approccio alla base del cranio, transnasale-transclivale
01.14.99 ↔	Biopsia a cielo aperto del cervello, altro	01.24.3F ↔	Approccio alla base del cranio, transorale-transclivale
01.15 ↔	Biopsia del cranio	01.24.3G ↔	Approccio alla base del cranio, transnasale-transpterigoideo
01.18.20 ↔	Biopsia a cielo aperto di vaso sanguigno intracranico	01.24.99 ↔	Altra craniotomia, altro
01.18.21 ↔	Biopsia stereotassica a cielo aperto di vaso sanguigno intracranico	01.25.00 ↔	Altra craniectomia, NAS
01.18.29 ↔	Biopsia a cielo aperto di vaso sanguigno intracranico, altro	01.25.10 ↔	Altra craniectomia con decompressione
01.21 ↔	Incisione e drenaggio dei seni cranici	01.25.11 ↔	Altra craniectomia per evacuazione di ematoma epidurale
01.23.00 ↔	Riapertura di pregressa craniotomia, NAS	01.25.12 ↔	Altra craniectomia per evacuazione di empiema epidurale
01.23.10 ↔	Riapertura di pregressa craniotomia con inserzione di drenaggio	01.25.13 ↔	Altra craniectomia per rimozione di corpo estraneo dalle ossa del cranio o dallo spazio epidurale
01.23.20 ↔	Riapertura di pregressa craniotomia con rimozione di materiale alloplastico o di sistema di somministrazione farmacologica dalle ossa del cranio	01.25.14 ↔	Altra craniectomia, Inserzione di materiale alloplastico o di sistema di somministrazione farmacologica nelle ossa del cranio o nello spazio epidurale
01.23.21 ↔	Riapertura di pregressa craniotomia con rimozione di materiale alloplastico o di sistema di somministrazione farmacologica dallo spazio epidurale	01.25.19 ↔	Altra craniectomia, per drenaggio di liquido epidurale o per altri motivi
01.23.29 ↔	Riapertura di pregressa craniotomia con rimozione di altro materiale	01.25.20 ↔	Altra craniectomia, Nuova craniectomia con inserzione di drenaggio
01.23.99 ↔	Riapertura di pregressa craniotomia, altro	01.25.21 ↔	Altra craniectomia, Nuova craniectomia per rimozione di materiale alloplastico o di sistema di somministrazione farmacologica dalle ossa del cranio o dallo spazio epidurale
01.24.00 ↔	Altra craniotomia, NAS	01.25.99 ↔	Altra craniectomia, altro
01.24.10 ↔	Altra craniotomia con decompressione	01.26 ↔	Inserzione e sostituzione di catetere nella cavità cranica o nel tessuto cerebrale
		01.28 ↔	Inserzione di catetere(i) intracranico(i) attraverso foro(i) di trapanazione

01.29.00 ↔	Revisione senza sostituzione di catetere(i) nella cavità cranica o nel tessuto cerebrale, NAS	01.53.00 ↔	Lobectomia cerebrale, NAS
01.29.10 ↔	Revisione stereotassica senza sostituzione di cateteri intracerebrali per infusione intraventricolare	01.53.10 ↔	Lobectomia cerebrale, tessuto tumorale intracerebrale di origine cerebrale
01.29.99 ↔	Revisione senza sostituzione di catetere(i) nella cavità cranica o nel tessuto cerebrale, altro	01.53.11 ↔	Lobectomia cerebrale, tessuto tumorale intracerebrale di origine extracerebrale
01.31.00 ↔	Incisione delle meningi cerebrali, NAS	01.53.99 ↔	Lobectomia cerebrale, altro
01.31.10 ↔	Incisione delle meningi cerebrali per evacuazione di ematoma (igroma) subdurale	01.59 ↔	Altre asportazioni o altri interventi di distruzione sul cervello e sulle meningi cerebrali, altro
01.31.11 ↔	Incisione delle meningi cerebrali per evacuazione di empiema subdurale	01.6X.10 ↔	Asportazione e distruzione di tessuto tumorale dalla base del cranio
01.31.20 ↔	Incisione delle meningi cerebrali per drenaggio di liquido subdurale e subaracnoideo	01.6X.11 ↔	Asportazione e distruzione di tessuto tumorale dalla calotta
01.31.99 ↔	Incisione delle meningi cerebrali, altro	01.6X.20 ↔	Asportazione e distruzione di altro tessuto patologico dalla base del cranio
01.32.00 ↔	Lobotomia e trattotomia, NAS	01.6X.21 ↔	Asportazione e distruzione di altro tessuto patologico dalla calotta
01.32.10 ↔	Lobotomia e trattotomia, Cingolotomia	01.6X.22 ↔	Asportazione e distruzione di altro tessuto patologico dalla base del cranio e dalla calotta con meningi cerebrali
01.32.11 ↔	Lobotomia e trattotomia, Transezione subpiale	02.01 ↔	Apertura di suture del cranio
01.32.12 ↔	Lobotomia e trattotomia, Lobotomie multiple	02.02 ↔	Riposizionamento di frammenti di frattura affossata del cranio
01.32.20 ↔	Lobotomia e trattotomia, Interruzione stereotassica di sistemi di vie encefaliche	02.03 ↔	Formazione di opercoli cranici
01.32.99 ↔	Lobotomia e trattotomia, altro	02.04.00 ↔	Innesto osseo sul cranio, NAS
01.39.00 ↔	Altre incisioni cerebrali, NAS	02.04.10 ↔	Innesto osseo sul cranio, calotta cranica
01.39.10 ↔	Altre incisioni cerebrali per evacuazione di ematoma intracerebrale	02.04.99 ↔	Innesto osseo sul cranio, altro
01.39.11 ↔	Altre incisioni cerebrali per evacuazione di ascesso intracerebrale	02.05.00 ↔	Inserzione di placca cranica, NAS
01.39.19 ↔	Altre incisioni cerebrali, evacuazione di altro liquido intracerebrale	02.05.10 ↔	Inserzione di impianto CAD nel neurocranio senza interessamento dello splancnocranio, difetto semplice
01.39.20 ↔	Altre incisioni cerebrali, Evacuazione stereotassica di ematoma intracranico	02.05.11 ↔	Inserzione di impianto CAD nel neurocranio senza interessamento dello splancnocranio, difetto maggiore o complesso
01.39.21 ↔	Altre incisioni cerebrali, Evacuazione stereotassica di ascesso intracranico	02.05.20 ↔	Inserzione di impianto CAD nel neurocranio con interessamento di orbita, regione temporale o seno frontale, fino a 2 regioni
01.39.29 ↔	Altre incisioni cerebrali, Evacuazione stereotassica di altro liquido intracranico	02.05.30 ↔	Inserzione di impianto CAD nel neurocranio con interessamento di più regioni dello splancnocranio, da 3 regioni
01.39.30 ↔	Altre incisioni cerebrali, Rimozione di corpo estraneo intracerebrale	02.05.41 ↔	Reinserzione di placca cranica autologa
01.39.40 ↔	Inserzione di drenaggio esterno nel sistema liquorale (es. ventricolare, cisternale, subdurale)	02.05.99 ↔	Inserzione di placca cranica, altro
01.39.41 ↔	Inserzione di serbatoio nel sistema liquorale (es. ventricolare, cisternale, subdurale)	02.06.00 ↔	Altri tipi di osteoplastica del cranio, NAS
01.39.42 ↔	Rimozione di serbatoio dal sistema liquorale (es. ventricolare, cisternale, subdurale)	02.06.10 ↔	Cranioplastica fronto-orbitale per spostamento osseo
01.39.50 ↔	Rimozione di impianto intracranico	02.06.20 ↔	Riparazione del neurocranio senza interessamento dello splancnocranio, con impianto semplice (cemento osseo, materiale alloplastico)
01.39.99 ↔	Altre incisioni cerebrali, altro	02.06.30 ↔	Riparazione di neurocranio e splancnocranio o del solo splancnocranio, con impianto semplice (cemento osseo, materiale alloplastico)
01.41 ↔	Interventi sul talamo	02.06.99 ↔	Altri tipi di osteoplastica del cranio, altro
01.42 ↔	Interventi sul globo pallido	02.07 ↔	Rimozione di placca del cranio
01.51.00 ↔	Asportazione e distruzione di lesione o tessuto del cervello e delle meningi cerebrali, NAS	02.11 ↔	Sutura semplice della dura madre
01.51.10 ↔	Asportazione di tessuto tumorale dalle meningi cerebrali con isolamento di tessuto adiacente infiltrato	02.12.00 ↔	Altra riparazione delle meningi cerebrali, NAS
01.51.19 ↔	Asportazione di lesione o di tessuto delle meningi cerebrali, altro	02.12.10 ↔	Altra riparazione delle meningi cerebrali senza cranioplastica
01.51.21 ↔	Asportazione di tessuto tumorale intracerebrale di origine cerebrale	02.12.20 ↔	Altra riparazione delle meningi cerebrali con cranioplastica
01.51.22 ↔	Asportazione di tessuto tumorale intracerebrale di origine extracerebrale	02.12.21 ↔	Altra duraplastica con cranioplastica della convessità
01.51.29 ↔	Asportazione di lesione o tessuto del cervello, altro	02.12.22 ↔	Altra duraplastica con cranioplastica del passaggio craniocervicale
01.51.31 ↔	Distruzione di lesione o tessuto delle meningi cerebrali	02.12.31 ↔	Duraplastica frontobasale con lembo peduncolato
01.51.41 ↔	Distruzione di tessuto tumorale intracerebrale di origine cerebrale	02.12.99 ↔	Altra riparazione delle meningi cerebrali, altro
01.51.42 ↔	Distruzione di tessuto tumorale intracerebrale di origine extracerebrale	02.13 ↔	Legatura dei vasi delle meningi
01.51.49 ↔	Distruzione di lesione o di tessuto cerebrale, altro	02.14 ↔	Plessectomia coroidea
01.52.00 ↔	Emisferectomia, NAS	02.2 ↔	Ventricolostomia
01.52.10 ↔	Emisferectomia, tessuto tumorale intracerebrale di origine cerebrale	02.31 ↔	Shunt fra ventricolo e strutture del capo e del collo
01.52.11 ↔	Emisferectomia, tessuto tumorale intracerebrale di origine extracerebrale	02.32 ↔	Shunt fra ventricolo e sistema circolatorio
01.52.99 ↔	Emisferectomia, altro	02.33 ↔	Shunt fra ventricolo e cavità toracica
		02.34 ↔	Shunt fra ventricolo, cavità addominale e i suoi organi

02.35 ↔	Shunt fra ventricolo ed apparato urinario	02.98.10 ↔	Impianto o sostituzione di pompa di infusione totalmente impiantabile per infusione intraventricolare, NAS
02.39 ↔	Altri interventi per il drenaggio ventricolare	02.98.11 ↔	Impianto o sostituzione di pompa di infusione totalmente impiantabile per infusione intraventricolare con profilo giornaliero variabile programmabile
02.41.00 ↔	Irrigazione ed esplorazione di shunt ventricolare, NAS	02.98.12 ↔	Impianto o sostituzione di pompa di infusione totalmente impiantabile per infusione intraventricolare con flusso costante
02.41.10 ↔	Irrigazione ed esplorazione di shunt ventricolare, parte centrale	02.98.19 ↔	Impianto o sostituzione di pompa di infusione totalmente impiantabile per infusione intraventricolare, altro
02.41.20 ↔	Irrigazione ed esplorazione di shunt ventricolare, parte periferica	02.99.10 ↔	Interventi stereotassici sul sistema liquorale
02.41.99 ↔	Irrigazione ed esplorazione di shunt ventricolare, altro	02.99.11 ↔	Impianto o espianto stereotassico di materiale radioattivo quale intervento indipendente
02.42.00 ↔	Sostituzione di shunt ventricolare, NAS	02.99.12 ↔	Impianto stereotassico di tessuto nel cranio, nel cervello e nelle meningi cerebrali
02.42.10 ↔	Sostituzione di shunt ventricolare, parte centrale	02.99.13 ↔	Instillazione stereotassica di medicinali quale intervento indipendente
02.42.20 ↔	Sostituzione di shunt ventricolare, parte periferica	02.99.14 ↔	Impianto, revisione o sostituzione stereotassica di cateteri intracerebrali per infusione intraventricolare
02.42.99 ↔	Sostituzione di shunt ventricolare, altro	02.99.20 ↔	Conversione di shunt liquorale (o derivazione di liquido cerebrospinale) in derivazione multipla
02.43 ↔	Rimozione di shunt ventricolare	02.99.29 ↔	Altra revisione e rimozione di derivazioni liquorali
02.51.00 ↔	Sinangiosi, NAS	02.99.30 ↔	Impianto o sostituzione di sonda di misura intracranica
02.51.11 ↔	EDAS (encefalo-duro-arterio-sinangiosi)	02.99.31 ↔	Revisione senza sostituzione di sonda di misura intracranica
02.51.12 ↔	EDS (encefalo-duro-sinangiosi), posa della dura madre invertita sulla corteccia cerebrale	02.99.40 ↔	Impianto o sostituzione di neuroprotesi
02.51.13 ↔	EDS (encefalo-duro-sinangiosi), posa di un'arteria e della dura madre invertita sulla corteccia cerebrale	02.99.41 ↔	Revisione senza sostituzione di neuroprotesi
02.51.14 ↔	EMS (encefalo-mio-sinangiosi)	02.99.50 ↔	Impianto e rimozione di sistema di cateteri a palloncino per brachiterapia intracerebrale
02.51.15 ↔	EGPS (encefalo-galea-periostio-sinangiosi)	02.99.90 ↔	Altri interventi stereotassici sul cranio, sul cervello e sulle meningi
02.51.99 ↔	Sinangiosi, altro	03.03.09 ↔	Laminotomia, laminectomia e laminoplastica, altro
02.91 ↔	Separazione di aderenze corticali	03.03.11 ↔	Laminotomia, 1 segmento
02.92 ↔	Interventi riparativi sul cervello	03.03.12 ↔	Laminotomia, 2 segmenti
02.93.30 ↔	Impianto o sostituzione di elettrodi per la neurostimolazione intracranica, NAS	03.03.13 ↔	Laminotomia, 3 segmenti
02.93.31 ↔	Impianto o sostituzione di microelettrodi temporanei per derivazione e stimolazione uniloculare	03.03.14 ↔	Laminotomia, 4 segmenti
02.93.32 ↔	Impianto o sostituzione di microelettrodi temporanei per derivazione e stimolazione multiloculare	03.03.15 ↔	Laminotomia, 5 segmenti
02.93.33 ↔	Impianto o sostituzione di microelettrodi permanenti per derivazione e stimolazione uniloculare	03.03.16 ↔	Laminotomia, 6 segmenti
02.93.34 ↔	Impianto o sostituzione di microelettrodi permanenti per derivazione e stimolazione multiloculare	03.03.17 ↔	Laminotomia, 7 segmenti
02.93.39 ↔	Impianto o sostituzione di elettrodi per la neurostimolazione intracranica, altro	03.03.18 ↔	Laminotomia, 8 segmenti
02.93.40 ↔	Revisione senza sostituzione di elettrodi per la neurostimolazione intracranica, NAS	03.03.1A ↔	Laminotomia, 9 segmenti
02.93.41 ↔	Revisione senza sostituzione di elettrodi per la neurostimolazione intracranica, stereotassica, sistema a elettrodo singolo permanente per la stimolazione permanente	03.03.1B ↔	Laminotomia, 10 e più segmenti
02.93.42 ↔	Revisione senza sostituzione di elettrodi per la neurostimolazione intracranica, stereotassica, sistema a più elettrodi permanenti per la stimolazione permanente	03.03.21 ↔	Emilaminectomia, 1 segmento
02.93.49 ↔	Revisione senza sostituzione di elettrodi per la neurostimolazione intracranica, altro	03.03.22 ↔	Emilaminectomia, 2 segmenti
02.93.51 ↔	Rimozione di elettrodi per la neurostimolazione intracranica	03.03.23 ↔	Emilaminectomia, 3 segmenti
02.94 ‡↔	Applicazione o sostituzione di trazione transcutanea cranica o dispositivo di halo	03.03.24 ↔	Emilaminectomia, 4 segmenti
02.96 ↔	Applicazione di elettrodi sfenoidali	03.03.25 ↔	Emilaminectomia, 5 segmenti
02.97.10 ↔	Impianto o sostituzione di neurostimolatore per la neurostimolazione intracranica, NAS	03.03.26 ↔	Emilaminectomia, 6 segmenti
02.97.11 ↔	Impianto o sostituzione di neurostimolatore per la neurostimolazione intracranica, sistema a elettrodo singolo, non ricaricabile	03.03.27 ↔	Emilaminectomia, 7 segmenti
02.97.12 ↔	Impianto o sostituzione di neurostimolatore per la neurostimolazione intracranica, sistema a più elettrodi, non ricaricabile	03.03.28 ↔	Emilaminectomia, 8 segmenti
02.97.14 ↔	Impianto o sostituzione di neurostimolatore per la neurostimolazione intracranica, sistema a più elettrodi, ricaricabile, omnidirezionale	03.03.2A ↔	Emilaminectomia, 9 segmenti
02.97.15 ↔	Impianto o sostituzione di neurostimolatore per la neurostimolazione intracranica, sistema a più elettrodi, ricaricabile, bidirezionale	03.03.2B ↔	Emilaminectomia, 10 e più segmenti
02.97.19 ↔	Impianto o sostituzione di neurostimolatore per la neurostimolazione intracranica, altro	03.03.31 ↔	Laminectomia, 1 segmento
		03.03.32 ↔	Laminectomia, 2 segmenti
		03.03.33 ↔	Laminectomia, 3 segmenti
		03.03.34 ↔	Laminectomia, 4 segmenti
		03.03.35 ↔	Laminectomia, 5 segmenti
		03.03.36 ↔	Laminectomia, 6 segmenti
		03.03.37 ↔	Laminectomia, 7 segmenti
		03.03.38 ↔	Laminectomia, 8 segmenti
		03.03.3A ↔	Laminectomia, 9 segmenti
		03.03.3B ↔	Laminectomia, 10 e più segmenti
		03.03.41 ↔	Laminoplastica, 1 segmento
		03.03.42 ↔	Laminoplastica, 2 segmenti
		03.03.43 ↔	Laminoplastica, 3 segmenti
		03.03.44 ↔	Laminoplastica, 4 segmenti
		03.03.45 ↔	Laminoplastica, 5 segmenti

03.03.46 ↔	Laminoplastica, 6 segmenti	03.93.11 ↔	Impianto o sostituzione di elettrodo(i) di neurostimolatore epidurale temporaneo, sistema a più elettrodi, stimolazione di prova
03.03.47 ↔	Laminoplastica, 7 segmenti	03.93.20 ↔	Impianto o sostituzione di elettrodo(i) di neurostimolatore epidurale permanente, sistema a elettrodo singolo, stimolazione continua, percutanea
03.03.48 ↔	Laminoplastica, 8 segmenti	03.93.21 ↔	Impianto o sostituzione di elettrodo(i) di neurostimolatore epidurale permanente, sistema a più elettrodi, stimolazione continua, percutanea
03.03.4A ↔	Laminoplastica, 9 segmenti	03.93.22 ↔	Impianto o sostituzione di elettrodo(i) di neurostimolatore epidurale permanente, sistema a elettrodo singolo, stimolazione continua, chirurgica a cielo aperto
03.03.4B ↔	Laminoplastica, 10 e più segmenti	03.93.23 ↔	Impianto o sostituzione di elettrodo(i) di neurostimolatore epidurale permanente, sistema a più elettrodi, stimolazione continua, chirurgica a cielo aperto
03.05.11 ↔	Incisione del canale vertebrale per drenaggio di liquido epidurale	03.93.30 ↔	Impianto o sostituzione di elettrodo subdurale per stimolazione della radice anteriore
03.05.12 ↔	Incisione del midollo e delle meningi spinali per drenaggio di liquido subdurale	03.93.99 ↔	Impianto o sostituzione di elettrodo(i) di neurostimolatore spinale, altro
03.05.13 ↔	Incisione del midollo e delle meningi spinali per drenaggio di liquido intramidollare	03.97 ↔	Revisione di shunt spinale
03.05.21 ↔	Incisione di canale vertebrale per svuotamento di ematoma o empiema epidurale	03.98 ↔	Rimozione di shunt spinale
03.05.22 ↔	Incisione di midollo spinale e meningi spinali per svuotamento di ematoma o empiema subdurale	03.99.09 ↔	Altri interventi sul midollo spinale e sulle strutture del canale vertebrale, altro
03.05.23 ↔	Incisione di midollo spinale e meningi spinali per svuotamento di ematoma o ascesso intramidollare	03.99.10 ↔	Interventi su vasi sanguigni intraspinali (es. legatura, distruzione, resezione)
03.09 ↔	Esplorazione e decompressione del canale vertebrale, altro	03.99.19 ↔	Intervento su vasi sanguigni intraspinali, altro
03.1 ↔	Sezione delle radici dei nervi intraspinali	03.99.20 ↔	Interventi sul sistema liquorale spinale, Inserzione di serbatoio sottocutaneo nel sistema liquorale spinale
03.21 ↔	Cordotomia percutanea	03.99.21 ↔	Interventi sul sistema liquorale spinale, Revisione di serbatoio sottocutaneo, catetere o pompa per infusione intratecale ed epidurale di medicinali
03.29 ↔	Cordotomia, altro	03.99.22 ↔	Interventi sul sistema liquorale spinale, Rimozione di serbatoio sottocutaneo dal sistema liquorale spinale
03.32.09 ↔	Biopsia del midollo spinale o delle meningi spinali, altro	03.99.29 ↔	Interventi sul sistema liquorale spinale, altro
03.32.11 ↔	Biopsia chiusa del midollo spinale	03.99.30 ↔	Revisione senza sostituzione di elettrodo(i) di neurostimolatore epidurale, elettrodo cilindrico, sistema a elettrodo singolo
03.32.12 ↔	Biopsia chiusa delle meningi spinali	03.99.31 ↔	Revisione senza sostituzione di elettrodo(i) di neurostimolatore epidurale, elettrodo cilindrico, sistema a più elettrodi
03.32.21 ↔	Biopsia a cielo aperto del midollo spinale	03.99.32 ↔	Revisione senza sostituzione di elettrodo(i) di neurostimolatore epidurale, elettrodo piatto, sistema a elettrodo singolo
03.32.22 ↔	Biopsia a cielo aperto delle meningi spinali	03.99.33 ↔	Revisione senza sostituzione di elettrodo(i) di neurostimolatore epidurale, elettrodo piatto, sistema a più elettrodi
03.4X.10 ↔	Asportazione o distruzione di tessuto tumorale del midollo spinale (intramidollare)	03.99.34 ↔	Revisione senza sostituzione di elettrodo(i) di neurostimolatore della radice anteriore
03.4X.11 ↔	Asportazione o distruzione di tessuto tumorale delle meningi spinali e ossa	03.99.40 ↔	Revisione senza sostituzione di catetere per infusione intratecale ed epidurale
03.4X.12 ↔	Asportazione o distruzione di tessuto tumorale delle radici e dei gangli spinali	03.9A.10 ↔	Impianto o sostituzione di neurostimolatore per la neurostimolazione epidurale, NAS
03.4X.19 ↔	Asportazione o distruzione di tessuto tumorale del midollo o delle meningi spinali, altro	03.9A.11 ↔	Impianto o sostituzione di neurostimolatore per la neurostimolazione epidurale, sistema a elettrodo singolo, non ricaricabile
03.4X.20 ↔	Asportazione o distruzione di altra lesione del midollo spinale (intramidollare)	03.9A.12 ↔	Impianto o sostituzione di neurostimolatore per la neurostimolazione epidurale, sistema a più elettrodi, non ricaricabile
03.4X.21 ↔	Asportazione o distruzione di altra lesione delle meningi spinali	03.9A.13 ↔	Impianto o sostituzione di neurostimolatore per la neurostimolazione epidurale, sistema a più elettrodi, ricaricabile
03.4X.22 ↔	Asportazione o distruzione di altra lesione delle radici e dei gangli spinali	03.9A.19 ↔	Impianto o sostituzione di neurostimolatore per la neurostimolazione epidurale, altro
03.4X.29 ↔	Asportazione o distruzione di altra lesione del midollo o delle meningi spinali, altro	03.9A.21 ↔	Impianto o sostituzione di neurostimolatore per la neurostimolazione della radice anteriore
03.4X.99 ↔	Asportazione o distruzione di lesione del midollo o delle meningi spinali, altro	03.9B.10 ↔	Impianto o sostituzione di pompa di infusione totalmente impiantabile per infusione intratecale ed epidurale, NAS
03.51 ↔	Riparazione di meningocele spinale		
03.52 ↔	Riparazione di mielomeningocele spinale		
03.59.10 ↔	Altri interventi di riparazione o plastica sulle strutture del canale vertebrale, Chiusura di diastematomielia		
03.59.11 ↔	Altri interventi di riparazione o plastica sulle strutture del canale vertebrale, Sezione di filo terminale		
03.59.12 ↔	Altri interventi di riparazione o plastica sulle strutture del canale vertebrale, Chiusura di fistola spinale		
03.59.13 ↔	Altri interventi di riparazione o plastica sulle strutture del canale vertebrale, plastica durale spinale		
03.59.99 ↔	Altri interventi di riparazione o plastica sulle strutture del canale vertebrale, altro		
03.6 ↔	Separazione di aderenze del midollo spinale e delle radici dei nervi		
03.71 ↔	Shunt spinale subaracnoideo-peritoneale		
03.72 ↔	Shunt spinale subaracnoideo ureterale		
03.79 ↔	Shunt spinale, altro		
03.93.10 ↔	Impianto o sostituzione di elettrodo(i) di neurostimolatore epidurale temporaneo, sistema a elettrodo singolo, stimolazione di prova		

03.9B.11 ↔	Impianto o sostituzione di pompa di infusione totalmente impiantabile per infusione intratecale ed epidurale con profilo giornaliero variabile programmabile	04.08.99 ↔	Fenestrazione della guaina del nervo ottico, altro
03.9B.12 ↔	Impianto o sostituzione di pompa di infusione totalmente impiantabile per infusione intratecale ed epidurale con flusso costante	04.11.00 ↔	Biopsia chiusa [percutanea] [agobiopsia] di nervi cranici o periferici o di gangli, NAS
03.9B.19 ↔	Impianto o sostituzione di pompa di infusione totalmente impiantabile per infusione intratecale ed epidurale, altro	04.11.10 ↔	Biopsia chiusa [percutanea] [agobiopsia] del tratto intracranico di nervi cranici
04.01.00 ↔	Asportazione di neurinoma acustico, NAS	04.11.20 ↔	Biopsia chiusa [percutanea] [agobiopsia] del tratto extracranico di nervi cranici
04.01.10 ↔	Asportazione di neurinoma acustico mediante craniotomia	04.12.00 ↔	Biopsia a cielo aperto di nervi cranici o periferici o dei gangli, NAS
04.01.11 ↔	Asportazione di neurinoma acustico, Approccio translabyrinthico	04.12.10 ↔	Biopsia a cielo aperto del tratto intracranico di nervi cranici
04.01.99 ↔	Asportazione di neurinoma acustico, altro	04.12.20 ↔	Biopsia a cielo aperto del tratto extracranico di nervi cranici
04.02 ↔	Sezione del nervo trigemino	04.12.30 ↔	Biopsia a cielo aperto del plesso brachiale
04.03.00 ↔	Sezione o compressione mirata di altri nervi cranici e periferici, NAS	04.12.31 ↔	Biopsia a cielo aperto di nervi della spalla
04.03.10 ↔	Sezione o compressione mirata del nervo vestibolo-cocleare	04.12.32 ↔	Biopsia a cielo aperto di nervi del braccio e della mano
04.03.11 ↔	Sezione o compressione mirata del tratto intracranico di altri nervi cranici e gangli	04.12.33 ↔	Biopsia a cielo aperto di nervi del tronco
04.03.20 ↔	Sezione o compressione mirata di nervi cranici nel tratto extracranico	04.12.34 ↔	Biopsia a cielo aperto di nervi del plesso lombosacrale
04.03.30 ↔	Sezione o compressione mirata del plesso brachiale	04.12.35 ↔	Biopsia a cielo aperto di nervi delle estremità inferiori
04.03.31 ↔	Sezione o compressione mirata di nervi della spalla	04.12.99 ↔	Biopsia a cielo aperto di nervi cranici o periferici o dei gangli, altro
04.03.32 ↔	Sezione o compressione mirata di nervi del braccio e della mano	04.2X.00 ↔	Distruzione di nervi cranici e periferici e di gangli, NAS
04.03.33 ↔	Sezione o compressione mirata di nervi del tronco e delle estremità inferiori	04.2X.10 ↔	Distruzione del tratto intracranico di nervi e gangli cranici
04.03.99 ↔	Sezione o compressione mirata di altri nervi cranici e periferici, altro	04.2X.20 ↔	Distruzione del tratto extracranico di nervi cranici
04.04.00 ↔	Altra incisione dei nervi cranici e periferici, NAS	04.2X.30 ↔	Distruzione del plesso brachiale
04.04.10 ↔	Altra incisione del nervo vestibolo-cocleare	04.2X.31 ↔	Distruzione di nervi della spalla
04.04.11 ↔	Altra incisione del tratto intracranico di altri nervi cranici e gangli	04.2X.32 ↔	Distruzione di nervi del braccio e della mano
04.04.20 ↔	Altra incisione del tratto extracranico di nervi cranici	04.2X.33 ↔	Distruzione di nervi del tronco e del plesso lombosacrale
04.04.30 ↔	Altra incisione del plesso brachiale	04.2X.34 ↔	Distruzione di nervi della gamba e del piede
04.04.31 ↔	Altra incisione di nervi della spalla	04.2X.39 ↔	Distruzione di altri nervi o gangli periferici
04.04.32 ↔	Altra incisione di nervi del braccio e della mano	04.2X.99 ↔	Distruzione di nervi cranici e periferici e di gangli, altro
04.04.33 ↔	Altra incisione di nervi del tronco e delle estremità inferiori	04.3X.00 ↔	Suture di nervi cranici e periferici, NAS
04.04.99 ↔	Altra incisione dei nervi cranici e periferici, altro	04.3X.10 ↔	Sutura epineurale del tratto extracranico di nervi cranici, primaria
04.05.00 ↔	Gangliectomia e distruzione del ganglio di Gasser, NAS	04.3X.11 ↔	Sutura epineurale del plesso brachiale, primaria
04.05.10 ↔	Gangliectomia del ganglio di Gasser	04.3X.12 ↔	Sutura epineurale di nervi della spalla, primaria
04.05.20 ↔	Distruzione del ganglio di Gasser	04.3X.13 ↔	Sutura epineurale di nervi del braccio, primaria
04.05.99 ↔	Gangliectomia e distruzione del ganglio di Gasser, altro	04.3X.14 ↔	Sutura epineurale di nervi della mano, primaria
04.06.00 ↔	Altre gangliectomie di nervi cranici o periferici, NAS	04.3X.15 ↔	Sutura epineurale di nervi del tronco, primaria
04.06.10 ↔	Gangliectomia di gangli intracranici	04.3X.16 ↔	Sutura epineurale di nervi della gamba (incl. plesso lombosacrale, inguine, pavimento pelvico), primaria
04.06.20 ↔	Gangliectomia di altri gangli periferici	04.3X.17 ↔	Sutura epineurale di nervi del piede, primaria
04.06.99 ↔	Altra gangliectomia di gangli cranici o periferici, altro	04.3X.19 ↔	Sutura epineurale di altri nervi cranici o periferici, primaria
04.07.00 ↔	Altra resezione o asportazione di nervi cranici e periferici, NAS	04.3X.20 ↔	Sutura epineurale del tratto extracranico di nervi cranici, secondaria
04.07.10 ↔	Resezione di nervi per innesto	04.3X.21 ↔	Sutura epineurale del plesso brachiale, secondaria
04.07.11 ↔	Rimozione di innesto di nervo	04.3X.22 ↔	Sutura epineurale di nervi della spalla, secondaria
04.07.20 ↔	Altra resezione o asportazione di nervi intracranici	04.3X.23 ↔	Sutura epineurale di nervi del braccio, secondaria
04.07.30 ↔	Altra resezione o asportazione del tratto extracranico di nervi cranici	04.3X.24 ↔	Sutura epineurale di nervi della mano, secondaria
04.07.40 ↔	Altra resezione o asportazione del plesso brachiale	04.3X.25 ↔	Sutura epineurale di nervi del tronco, secondaria
04.07.41 ↔	Altra resezione o asportazione di nervi della spalla	04.3X.26 ↔	Sutura epineurale di nervi della gamba (incl. plesso lombosacrale, inguine, pavimento pelvico), secondaria
04.07.42 ↔	Altra resezione o asportazione di nervi del braccio e della mano	04.3X.27 ↔	Sutura epineurale di nervi del piede, secondaria
04.07.43 ↔	Altra resezione o asportazione di nervi del tronco e delle estremità inferiori	04.3X.29 ↔	Sutura epineurale di altri nervi cranici o periferici, secondaria
04.07.99 ↔	Altra resezione o asportazione di nervi cranici e periferici, altro	04.3X.30 ↔	Sutura interfascicolare del tratto extracranico di nervi cranici, primaria
04.08.00 ↔	Fenestrazione della guaina del nervo ottico, NAS	04.3X.31 ↔	Sutura interfascicolare del plesso brachiale, primaria
04.08.10 ↔	Altri interventi sul nervo ottico	04.3X.32 ↔	Sutura interfascicolare di nervi della spalla, primaria
		04.3X.33 ↔	Sutura interfascicolare di nervi del braccio, primaria
		04.3X.34 ↔	Sutura interfascicolare di nervi della mano, primaria
		04.3X.35 ↔	Sutura interfascicolare di nervi del tronco, primaria

04.3X.36 ↔	Sutura interfascicolare di nervi della gamba (incl. plesso lombosacrale, inguine, pavimento pelvico), primaria	04.6X.22 ↔	Trasposizione del plesso brachiale con sutura interfascicolare primaria
04.3X.37 ↔	Sutura interfascicolare di nervi del piede, primaria	04.6X.23 ↔	Trasposizione del plesso brachiale con sutura interfascicolare secondaria
04.3X.39 ↔	Sutura interfascicolare di altri nervi cranici e periferici, primaria	04.6X.30 ↔	Trasposizione di nervi della spalla con sutura epineurale primaria e secondaria
04.3X.40 ↔	Sutura interfascicolare del tratto extracranico di nervi cranici, secondaria	04.6X.31 ↔	Trasposizione di nervi della spalla con sutura interfascicolare primaria e secondaria
04.3X.41 ↔	Sutura interfascicolare del plesso brachiale, secondaria	04.6X.40 ↔	Trasposizione di nervi del braccio con sutura epineurale primaria
04.3X.42 ↔	Sutura interfascicolare di nervi della spalla, secondaria	04.6X.41 ↔	Trasposizione di nervi del braccio con sutura epineurale secondaria
04.3X.43 ↔	Sutura interfascicolare di nervi del braccio, secondaria	04.6X.42 ↔	Trasposizione di nervi del braccio con sutura interfascicolare primaria
04.3X.44 ↔	Sutura interfascicolare di nervi della mano, secondaria	04.6X.43 ↔	Trasposizione di nervi del braccio con sutura interfascicolare secondaria
04.3X.45 ↔	Sutura interfascicolare di nervi del tronco, secondaria	04.6X.50 ↔	Trasposizione di nervi del tronco e delle estremità inferiori con sutura epineurale primaria e secondaria
04.3X.46 ↔	Sutura interfascicolare di nervi della gamba (incl. plesso lombosacrale, inguine, pavimento pelvico), secondaria	04.6X.51 ↔	Trasposizione di nervi del tronco e delle estremità inferiori con sutura interfascicolare primaria e secondaria
04.3X.47 ↔	Sutura interfascicolare di nervi del piede, secondaria	04.6X.60 ↔	Trasposizione di nervi della mano con sutura interfascicolare primaria e secondaria
04.3X.49 ↔	Sutura interfascicolare di altri nervi cranici e periferici, secondaria	04.6X.70 ↔	Trasposizione con neurolisi e decompressione del tratto extracranico di nervi cranici
04.3X.99 ↔	Suture di nervi cranici e periferici, altro	04.6X.71 ↔	Trasposizione con neurolisi e decompressione del plesso brachiale o di nervi della spalla
04.41 ↔	Decompressione della radice del trigemino	04.6X.72 ↔	Trasposizione con neurolisi e decompressione di nervi del braccio
04.42.00 ↔	Altra decompressione di nervi cranici, NAS	04.6X.73 ↔	Trasposizione con neurolisi e decompressione di nervi della mano
04.42.10 ↔	Altra decompressione di nervi cranici, intracranica	04.6X.74 ↔	Trasposizione con neurolisi e decompressione di nervi del tronco e delle estremità inferiori
04.42.20 ↔	Altra decompressione di nervi cranici, extracranica	04.6X.75 ↔	Trasposizione di altri nervi cranici e periferici (incl. neurolisi, decompressione, sutura epineurale e interfascicolare)
04.42.99 ↔	Altra decompressione di nervi cranici, altro	04.6X.99 ↔	Trasposizione di nervi cranici e periferici, altro
04.43.00 ↔	Liberazione del tunnel carpale, NAS	04.71 ↔	Anastomosi ipoglosso-facciale
04.43.10 ↔	Liberazione del tunnel carpale, per via endoscopica	04.72 ↔	Anastomosi accessorio-facciale
04.43.99 ↔	Liberazione del tunnel carpale, altro	04.73 ↔	Anastomosi accessorio-ipoglosso
04.44 ↔	Liberazione del tunnel tarsale	04.74.00 ↔	Altre anastomosi di nervi cranici o periferici, NAS
04.49.00 ↔	Altre decompressioni di nervi periferici o di gangli o separazione di aderenze, NAS	04.74.10 ↔	Anastomosi fascio-fasciale di nervo
04.49.10 ↔	Altra decompressione o separazione di aderenze del plesso brachiale	04.74.11 ↔	Anastomosi intercosto-fascicolare di nervo
04.49.11 ↔	Altra decompressione o separazione di aderenze di nervi della spalla	04.74.99 ↔	Altre anastomosi di nervi cranici o periferici, altro
04.49.12 ↔	Altra decompressione o separazione di aderenze di nervi del braccio	04.75 ↔	Revisione di pregressa ricostruzione di nervi cranici e periferici
04.49.13 ↔	Altra decompressione o separazione di aderenze di nervi della mano	04.76 ↔	Riparazione di lesioni traumatiche di vecchia data di nervi cranici e periferici
04.49.14 ↔	Altra decompressione o separazione di aderenze del plesso lombosacrale, inguine e pavimento pelvico	04.79.10 ↔	Innesto e trasposizione del tratto extracranico di nervi cranici con sutura epineurale
04.49.15 ↔	Altra decompressione o separazione di aderenze di nervi della gamba	04.79.11 ↔	Innesto e trasposizione del plesso brachiale con sutura epineurale
04.49.16 ↔	Altra decompressione o separazione di aderenze di nervi del piede	04.79.12 ↔	Innesto e trasposizione di nervi della spalla con sutura epineurale
04.49.99 ↔	Altra decompressione o separazione di aderenze di altri nervi periferici o gangli	04.79.13 ↔	Innesto e trasposizione di nervi del braccio e della mano con sutura epineurale
04.51.00 ↔	Innesto di nervi cranici o periferici, NAS	04.79.14 ↔	Innesto e trasposizione di nervi del tronco e delle estremità inferiori con sutura epineurale
04.51.09 ↔	Innesto di nervi cranici o periferici, altro	04.79.19 ↔	Innesto e trasposizione del tratto extracranico di nervi cranici con sutura epineurale, altro
04.51.10 ↔	Innesto del tratto extracranico di nervi cranici	04.79.20 ↔	Innesto e trasposizione di nervo con sutura interfascicolare
04.51.11 ↔	Innesto del plesso brachiale e di nervi della spalla	04.79.21 ↔	Innesto e trasposizione del tratto extracranico di nervi cranici con sutura interfascicolare
04.51.12 ↔	Innesto di nervi del braccio e della mano	04.79.22 ↔	Innesto e trasposizione del plesso brachiale con sutura interfascicolare
04.51.13 ↔	Innesto di nervi del tronco e delle estremità inferiori	04.79.23 ↔	Innesto e trasposizione di nervi della spalla con sutura interfascicolare
04.51.19 ↔	Innesto di altri nervi cranici o periferici	04.79.24 ↔	Innesto e trasposizione di nervi del braccio e della mano con sutura interfascicolare
04.6X.00 ↔	Trasposizione di nervi cranici e periferici, NAS		
04.6X.10 ↔	Trasposizione del tratto extracranico di nervi cranici con sutura epineurale primaria		
04.6X.11 ↔	Trasposizione del tratto extracranico di nervi cranici con sutura epineurale secondaria		
04.6X.12 ↔	Trasposizione del tratto extracranico di nervi cranici con sutura interfascicolare primaria e secondaria		
04.6X.20 ↔	Trasposizione del plesso brachiale con sutura epineurale primaria		
04.6X.21 ↔	Trasposizione del plesso brachiale con sutura epineurale secondaria		

04.79.25 ↔	Innesto e trasposizione di nervi del tronco e delle estremità inferiore con sutura interfascicolare	04.95.19 ↔	Impianto o sostituzione di neurostimolatore per la neurostimolazione periferica, altro
04.79.29 ↔	Innesto e trasposizione di nervo con sutura interfascicolare, altro	04.99.00 ↔	Altri interventi sui nervi cranici e periferici, NAS
04.79.99 ↔	Altra neuroplastica, altro	04.99.10 ↔	Impianto o sostituzione di neuroprotesi periferica
04.92.10 ↔	Impianto o sostituzione di elettrodo(i) di neurostimolatore periferico temporaneo, sistema a elettrodo singolo, (stimolazione di prova)	04.99.11 ↔	Revisione senza sostituzione di neuroprotesi periferica
04.92.11 ↔	Impianto o sostituzione di elettrodo(i) di neurostimolatore periferico temporaneo, sistema a più elettrodi, (stimolazione di prova)	04.99.12 ↔	Rimozione di neuroprotesi periferica
04.92.20 ↔	Impianto o sostituzione di elettrodo(i) di neurostimolatore periferico permanente, elettrodo cilindrico, sistema a elettrodo singolo, percutanea	04.99.99 ↔	Altri interventi sui nervi cranici e periferici, altro
04.92.21 ↔	Impianto o sostituzione di elettrodo(i) di neurostimolatore periferico permanente, elettrodo cilindrico, sistema a più elettrodi, percutanea	05.0 ↔	Sezione di nervo o ganglio simpatico
04.92.30 ↔	Impianto o sostituzione di elettrodo(i) di neurostimolatore periferico permanente, elettrodo piatto, sistema a elettrodo singolo, chirurgica a cielo aperto	05.11 ↔	Biopsia di nervi o gangli simpatici
04.92.31 ↔	Impianto o sostituzione di elettrodo(i) di neurostimolatore periferico permanente, elettrodo piatto, sistema a più elettrodi, chirurgica a cielo aperto	05.21 ↔	Gangliectomia sfenopalatina
04.92.40 ↔	Impianto o sostituzione di elettrodo stimolatore del nervo vago	05.22 ↔	Simpatectomia cervicale
04.92.99 ↔	Impianto o sostituzione di elettrodo(i) di neurostimolatore periferico, altro	05.23 ↔	Simpatectomia lombare
04.93.10 ↔	Rimozione di elettrodo(i) di neurostimolatore periferico, elettrodo cilindrico, sistema a elettrodo singolo	05.24 ↔	Simpatectomia presacrale
04.93.11 ↔	Rimozione di elettrodo(i) di neurostimolatore periferico, elettrodo cilindrico, sistema a più elettrodi	05.25 ↔	Simpatectomia periarteriosa
04.93.20 ↔	Rimozione di elettrodo(i) di neurostimolatore periferico, elettrodo piatto, sistema a elettrodo singolo	05.26 ↔	Simpatectomia toracica
04.93.21 ↔	Rimozione di elettrodo(i) di neurostimolatore periferico, elettrodo piatto, sistema a più elettrodi	05.29 ↔	Altre simpatectomie e gangliectomie
04.93.40 ↔	Rimozione di elettrodo del nervo vago	05.81 ↔	Riparazione di nervo o ganglio simpatico
04.93.99 ↔	Rimozione di elettrodo(i) di neurostimolatore periferico, altro	05.89 ↔	Altri interventi su nervi o gangli simpatici
04.94.11 ↔	Revisione senza sostituzione di elettrodo(i) di neurostimolatore periferico, elettrodo cilindrico, sistema a elettrodo singolo	05.9 ↔	Altri interventi sul sistema nervoso
04.94.12 ↔	Revisione senza sostituzione di elettrodo(i) di neurostimolatore periferico, elettrodo cilindrico, sistema a più elettrodi	06.02 ↔	Riapertura di ferita della regione tiroidea
04.94.13 ↔	Revisione senza sostituzione di elettrodo(i) di neurostimolatore periferico, elettrodo piatto, sistema a elettrodo singolo	06.09.00 ↔	Incisione della regione tiroidea, NAS
04.94.14 ↔	Revisione senza sostituzione di elettrodo(i) di neurostimolatore periferico, elettrodo piatto, sistema a più elettrodi	06.09.10 ↔	Incisione della regione tiroidea, senza ulteriori misure
04.94.15 ↔	Revisione senza sostituzione di elettrodo stimolatore del nervo vago	06.09.11 ↔	Incisione della regione tiroidea, drenaggio
04.94.99 ↔	Revisione senza sostituzione di elettrodo(i) di neurostimolatore periferico, altro	06.09.99 ↔	Incisione della regione tiroidea, altro
04.95.10 ↔	Impianto o sostituzione di neurostimolatore per la neurostimolazione periferica, NAS	06.12 ↔	Biopsia a cielo aperto della tiroide
04.95.11 ↔	Impianto o sostituzione di neurostimolatore per la neurostimolazione periferica, sistema a elettrodo singolo, non ricaricabile	06.13.00 ↔	Biopsia delle paratiroidi, NAS
04.95.12 ↔	Impianto o sostituzione di neurostimolatore per la neurostimolazione periferica, sistema a più elettrodi, non ricaricabile	06.13.12 ↔	Biopsia a cielo aperto delle paratiroidi
04.95.13 ↔	Impianto o sostituzione di neurostimolatore per la neurostimolazione periferica, sistema a più elettrodi, ricaricabile	06.13.99 ↔	Biopsia delle paratiroidi, altro
04.95.14 ↔	Impianto o sostituzione di neurostimolatore per la stimolazione del nervo valgo	06.2X.00 ↔	Emitiroidectomia monolaterale, NAS
		06.2X.11 ↔	Emitiroidectomia monolaterale senza paratiroidectomia
		06.2X.12 ↔	Emitiroidectomia monolaterale con paratiroidectomia
		06.2X.99 ↔	Emitiroidectomia monolaterale, altro
		06.31 ↔	Asportazione di lesione o di tessuto della tiroide
		06.33 ↔	Asportazione di nodulo della tiroide
		06.34.11 ↔	Asportazione subtotala della tiroide
		06.34.12 ↔	Asportazione subtotala monolaterale della tiroide con asportazione di nodulo controlaterale
		06.34.13 ↔	Asportazione subtotala monolaterale con emitiroidectomia controlaterale
		06.35 ↔	Riesplorazione della tiroide con asportazione parziale
		06.36 ↔	Istmectomia della tiroide
		06.39 ↔	Tiroidectomia parziale, asportazione e distruzione di tessuto sulla tiroide, altro
		06.4X.00 ↔	Tiroidectomia completa (totale), NAS
		06.4X.10 ↔	Tiroidectomia completa (totale) senza paratiroidectomia
		06.4X.11 ↔	Tiroidectomia completa (totale) con paratiroidectomia
		06.4X.99 ↔	Tiroidectomia completa (totale), altro
		06.50.00 ↔	Tiroidectomia retrosternale, NAS
		06.50.10 ↔	Tiroidectomia retrosternale mediante sternotomia
		06.50.99 ↔	Tiroidectomia retrosternale, altro
		06.51.00 ↔	Tiroidectomia retrosternale parziale, NAS
		06.51.10 ↔	Tiroidectomia retrosternale parziale mediante sternotomia
		06.51.99 ↔	Tiroidectomia retrosternale parziale, altro
		06.52.00 ↔	Tiroidectomia retrosternale completa (totale), NAS
		06.52.10 ↔	Tiroidectomia retrosternale completa mediante sternotomia
		06.52.99 ↔	Tiroidectomia retrosternale completa (totale), altro
		06.6X.00 ↔	Asportazione di tiroide linguale, NAS
		06.6X.10 ↔	Asportazione di tiroide linguale, transorale
		06.6X.11 ↔	Asportazione di tiroide linguale, transcervicale, senza resezione mediana dello ioide
		06.6X.12 ↔	Asportazione di tiroide linguale, transcervicale, con resezione mediana dello ioide
		06.6X.99 ↔	Asportazione di tiroide linguale, altro
		06.7X.00 ↔	Asportazione del dotto o tratto tireoglossa, NAS

06.7X.10 ↔	Asportazione di cisti mediana del collo, senza resezione mediana dello ioide	07.17.12 ↔	Biopsia stereotassica della ghiandola pineale
06.7X.11 ↔	Asportazione di cisti mediana del collo, con resezione mediana dello ioide	07.17.99 ↔	Biopsia della ghiandola pineale, altro
06.7X.12 ↔	Asportazione di fistola mediana del collo, senza resezione mediana dello ioide	07.21 ↔	Asportazione di lesione delle ghiandole surrenali
06.7X.13 ↔	Asportazione di fistola mediana del collo, con resezione mediana dello ioide	07.22.00 ↔	Surrenectomia monolaterale, NAS
06.7X.14 ↔	Intervento secondario di asportazione del dotto tireoglossa, con resezione mediana dello ioide	07.22.10 ↔	Surrenectomia monolaterale, senza ovariectomia
06.7X.15 ↔	Intervento secondario di asportazione del dotto tireoglossa, senza resezione mediana dello ioide	07.22.11 ↔	Surrenectomia monolaterale, con ovariectomia
06.7X.99 ↔	Asportazione del dotto o tratto tireoglossa, altro	07.22.12 ↔	Surrenectomia monolaterale, asportazione di residuo surrenale
06.81.00 ↔	Paratiroidectomia completa, NAS	07.22.99 ↔	Surrenectomia monolaterale, altro
06.81.10 ↔	Paratiroidectomia completa, senza reimpianto	07.29 ↔	Surrenectomia parziale, altro
06.81.13 ↔	Paratiroidectomia completa mediante sternotomia, senza reimpianto	07.3 ↔	Surrenectomia bilaterale
06.81.99 ↔	Paratiroidectomia completa, altro	07.41 ↔	Incisione della ghiandola surrenale
06.89.00 ↔	Paratiroidectomia parziale, NAS	07.42 ↔	Sezione di nervi afferenti alle ghiandole surrenali
06.89.11 ↔	Riesplorazione con paratiroidectomia parziale	07.43 ↔	Legatura di vasi delle ghiandole surrenali
06.89.13 ↔	Altri interventi sulle paratiroidi mediante sternotomia	07.44 ↔	Riparazione delle ghiandole surrenali
06.89.99 ↔	Paratiroidectomia parziale, altro	07.45 ↔	Reimpianto delle ghiandole surrenali
06.91 ↔	Sezione dell'istmo tiroideo	07.51 ↔	Esplorazione della regione pineale
06.92 ↔	Legatura dei vasi tiroidei	07.52 ↔	Incisione della ghiandola pineale
06.93 ↔	Sutura della tiroide	07.53 ↔	Asportazione parziale della ghiandola pineale
06.94 ↔	Reimpianto di tessuto tiroideo	07.54 ↔	Asportazione della ghiandola pineale
06.95.00 ↔	Reimpianto di tessuto paratiroideo, NAS	07.59 ↔	Interventi sulla ghiandola pineale, altro
06.95.10 ↔	Paratiroidectomia completa, con reimpianto, NAS	07.61 ↔	Asportazione parziale dell'ipofisi, per via transfrontale
06.95.11 ↔	Paratiroidectomia completa, con reimpianto ortotopico	07.62 ↔	Asportazione parziale dell'ipofisi, per via trans-sfenoidale
06.95.12 ↔	Paratiroidectomia completa, con reimpianto eterotopico	07.63 ↔	Asportazione parziale dell'ipofisi, per via non specificata
06.95.20 ↔	Paratiroidectomia completa mediante sternotomia, con reimpianto, NAS	07.64 ↔	Asportazione totale dell'ipofisi per via transfrontale
06.95.21 ↔	Paratiroidectomia completa mediante sternotomia, con reimpianto, ortotopico	07.65 ↔	Asportazione totale dell'ipofisi per via trans-sfenoidale
06.95.22 ↔	Paratiroidectomia completa mediante sternotomia, con reimpianto, eterotopico	07.68 ↔	Asportazione totale dell'ipofisi, per altra via specificata
06.95.99 ↔	Reimpianto di tessuto paratiroideo, altro	07.69 ↔	Asportazione totale dell'ipofisi per via non specificata
06.98.00 ↔	Altri interventi sulla tiroide, NAS	07.71 ↔	Esplorazione della fossa ipofisaria
06.98.10 ↔	Riparazione plastica della tiroide	07.72 ↔	Incisione dell'ipofisi
06.98.99 ↔	Altri interventi sulla tiroide, altro	07.79 ↔	Interventi sull'ipofisi, altro
06.99.00 ↔	Altri interventi sulle paratiroidi, NAS	07.80 ↔	Timectomia, NAS
06.99.10 ↔	Riparazione plastica delle paratiroidi	07.81 ↔	Altra asportazione parziale del timo
06.99.99 ↔	Altri interventi sulle paratiroidi, altro	07.82 ↔	Altra asportazione totale del timo
07.12 ↔	Biopsia a cielo aperto delle ghiandole surrenali	07.83 ↔	Asportazione parziale del timo in toracosopia
07.13.00 ↔	Biopsia dell'ipofisi per via trans-frontale, NAS	07.84 ↔	Asportazione totale del timo in toracosopia
07.13.10 ↔	Biopsia chiusa [percutanea] [agobiopsia] dell'ipofisi per via trans-frontale	07.91 ↔	Esplorazione dell'area timica
07.13.11 ↔	Biopsia a cielo aperto dell'ipofisi per via trans-frontale	07.92 ↔	Altra incisione del timo
07.13.12 ↔	Biopsia stereotassica dell'ipofisi per via trans-frontale	07.93 ↔	Riparazione del timo
07.13.99 ↔	Biopsia dell'ipofisi per via trans-frontale, altro	07.94 ↔	Trapianto del timo
07.14.00 ↔	Biopsia dell'ipofisi per via trans-sfenoidale, NAS	07.95 ↔	Incisione del timo in toracosopia
07.14.10 ↔	Biopsia chiusa [percutanea] [agobiopsia] dell'ipofisi per via trans-sfenoidale	07.98 ↔	Altri interventi non specificati sul timo in toracosopia
07.14.11 ↔	Biopsia a cielo aperto dell'ipofisi per via trans-sfenoidale	07.99 ↔	Altri interventi non specificati sul timo
07.14.12 ↔	Biopsia stereotassica dell'ipofisi per via trans-sfenoidale	08.11.00 ↔	Biopsia della palpebra, NAS
07.14.99 ↔	Biopsia dell'ipofisi per via trans-sfenoidale, altro	08.11.20 ↔	Biopsia a cielo aperto della palpebra, NAS
07.15 ↔	Biopsia dell'ipofisi per via non specificata	08.11.99 ↔	Biopsia della palpebra, altro
07.16.00 ↔	Biopsia del timo, NAS	08.21 ↔	Asportazione di calazio
07.16.11 ↔	Biopsia a cielo aperto del timo	08.22 ↔	Asportazione di altra lesione minore della palpebra
07.16.99 ↔	Biopsia del timo, altro	08.23 ↔	Asportazione di lesione maggiore della palpebra, non a tutto spessore
07.17.00 ↔	Biopsia della ghiandola pineale, NAS	08.24 ↔	Asportazione di lesione maggiore della palpebra, a tutto spessore
07.17.10 ↔	Biopsia chiusa [percutanea] [agobiopsia] della ghiandola pineale	08.31 ↔	Correzione di blefaroptosi con intervento sui muscoli frontali, con sutura
07.17.11 ↔	Biopsia a cielo aperto della ghiandola pineale	08.32 ↔	Correzione di blefaroptosi con intervento sui muscoli frontali con sospensione a fascia
		08.33 ↔	Correzione di blefaroptosi con resezione o avanzamento del muscolo elevatore o aponeurosi
		08.34 ↔	Correzione di blefaroptosi con altre tecniche che utilizzano il muscolo elevatore
		08.35 ↔	Correzione di blefaroptosi con tecnica tarsale
		08.36 ↔	Correzione di blefaroptosi con altre tecniche
		08.37 ↔	Riduzione di sovracorrezione di ptosi (della palpebra superiore)

08.38 ↔	Correzione di retrazione della palpebra	08.83 ↔	Altra riparazione di lacerazione della palpebra, non a tutto spessore
08.41 ↔	Riparazione di entropion o ectropion tramite termocauterizzazione	08.84 ↔	Riparazione di lacerazione della palpebra interessante il margine palpebrale, a tutto spessore
08.42 ↔	Riparazione di entropion o ectropion con tecnica di sutura	08.85 ↔	Altra ricostruzione di lacerazione della palpebra, a tutto spessore
08.43 ↔	Riparazione di entropion o ectropion con resezione cuneiforme	08.86 ↔	Ritidectomia della palpebra inferiore
08.44.00 ↔	Riparazione di entropion o ectropion con ricostruzione della palpebra, NAS	08.87 ↔	Ritidectomia della palpebra superiore
08.44.10 ↔	Riparazione di entropion o ectropion con ricostruzione della palpebra, accorciamento orizzontale della palpebra	08.89.10 ↔	Riparazione della palpebra, angolo mediale o laterale
08.44.99 ↔	Riparazione di entropion o ectropion con ricostruzione della palpebra, altro	08.89.11 ↔	Riparazione della palpebra mediante sollevamento del sopracciglio
08.49.00 ↔	Altra riparazione di entropion o ectropion, NAS	08.89.12 ↔	Riparazione della palpebra mediante asportazione di prolasso del corpo adiposo dell'orbita
08.49.10 ↔	Altra riparazione di entropion o ectropion con intervento sui muscoli retrattori della palpebra	08.89.13 ↔	Riparazione della palpebra mediante trattamento superficiale con laser
08.49.11 ↔	Altra riparazione di entropion o ectropion con riposizione di lamella palpebrale	08.89.14 ↔	Riparazione della palpebra mediante altro allungamento della palpebra superiore
08.49.99 ↔	Altra riparazione di entropion o ectropion, altro	08.89.15 ↔	Riparazione della palpebra mediante allungamento della palpebra inferiore
08.51 ↔	Cantotomia	08.89.99 ↔	Altra riparazione della palpebra, altro
08.59.00 ↔	Altra correzione della posizione della palpebra, NAS	09.0 ↔	Incisione della ghiandola lacrimale
08.59.10 ↔	Cantoplastica, NAS	09.11 ↔	Biopsia della ghiandola lacrimale
08.59.11 ↔	Cantopessia	09.12 ↔	Biopsia del sacco lacrimale
08.59.12 ↔	Correzione di epicanto	09.20 ↔	Asportazione della ghiandola lacrimale, NAS
08.59.99 ↔	Altra correzione della posizione della palpebra, altra	09.21 ↔	Asportazione di lesione della ghiandola lacrimale
08.61.00 ↔	Ricostruzione della palpebra con lembo o innesto cutaneo, NAS	09.22 ↔	Altra dacrioadenectomia parziale
08.61.10 ↔	Ricostruzione della palpebra con lembo cutaneo	09.23 ↔	Dacrioadenectomia totale
08.61.11 ↔	Ricostruzione della palpebra con innesto cutaneo	09.3 ↔	Altri interventi sulla ghiandola lacrimale
08.61.99 ↔	Ricostruzione della palpebra con lembo o innesto cutaneo, altro	09.44 ↔	Intubazione del dotto nasolacrimale
08.62 ↔	Ricostruzione della palpebra con innesto o lembo di mucosa	09.51 ↔	Incisione del punto lacrimale
08.63 ↔	Ricostruzione della palpebra con innesto del follicolo pilifero	09.52 ↔	Incisione dei canalicoli lacrimali
08.64 ↔	Ricostruzione della palpebra con lembo tarsocongiuntivale	09.53 ↔	Incisione del sacco lacrimale
08.69.00 ↔	Altra ricostruzione della palpebra con lembo o innesto, NAS	09.59 ↔	Incisione delle vie lacrimali, altro
08.69.10 ↔	Ricostruzione della palpebra con cartilagine	09.6 ↔	Asportazione del sacco e delle vie lacrimali
08.69.11 ↔	Ricostruzione della palpebra con materiale alloplastico	09.71 ↔	Correzione di everzione del punto lacrimale
08.69.12 ↔	Ricostruzione della palpebra con tecnica di avanzamento e rotazione palpebrale	09.72 ↔	Altra riparazione del punto lacrimale
08.69.13 ↔	Ricostruzione della palpebra con allungamento della palpebra superiore	09.73 ↔	Riparazione dei canalicoli
08.69.19 ↔	Ricostruzione della palpebra con altro lembo o innesto	09.81 ↔	Dacriocistorinostomia [DCR]
08.69.99 ↔	Altra ricostruzione della palpebra con lembo o innesto, altro	09.82 ↔	Congiuntivocistorinostomia
08.70 ↔	Altra ricostruzione della palpebra, NAS	09.83 ↔	Congiuntivorinostomia con inserzione di tubo o di supporto
08.71 ↔	Ricostruzione della palpebra interessante il margine palpebrale, non a tutto spessore	09.91 ↔	Obliterazione del punto lacrimale
08.72 ↔	Altra ricostruzione della palpebra, non a tutto spessore	09.99 ↔	Altri interventi sull'apparato lacrimale, altro
08.73.00 ↔	Ricostruzione della palpebra interessante il margine palpebrale, a tutto spessore, NAS	10.0 ↔	Rimozione di corpo estraneo dalla congiuntiva per incisione
08.73.10 ↔	Ricostruzione con lembo di avanzamento del margine palpebrale	10.21.20 ↔	Biopsia a cielo aperto della congiuntiva
08.73.99 ↔	Altra ricostruzione della palpebra interessante il margine palpebrale, a tutto spessore	10.31.10 ↔	Asportazione di lesione o tessuto della congiuntiva con plastica
08.74.00 ↔	Altra ricostruzione della palpebra a tutto spessore, NAS	10.31.99 ↔	Asportazione di lesione o tessuto della congiuntiva, altro
08.74.10 ↔	Allungamento della palpebra superiore	10.41.00 ↔	Riparazione di simblefaron con innesto libero, NAS
08.74.99 ↔	Altra ricostruzione della palpebra a tutto spessore, altro	10.41.10 ↔	Riparazione di simblefaron con innesto libero, autogeno
08.82 ↔	Riparazione di lacerazione della palpebra interessante il margine palpebrale, non a tutto spessore	10.41.11 ↔	Riparazione di simblefaron con innesto libero, non autogeno
		10.41.99 ↔	Riparazione di simblefaron con innesto libero, altro
		10.42.00 ↔	Ricostruzione di cul-de-sac congiuntivale con innesto libero, NAS
		10.42.10 ↔	Ricostruzione di cul-de-sac congiuntivale con innesto libero, autogeno
		10.42.11 ↔	Ricostruzione di cul-de-sac congiuntivale con innesto libero, non autogeno
		10.42.99 ↔	Ricostruzione di cul-de-sac congiuntivale con innesto libero, altro
		10.43 ↔	Altra ricostruzione di cul-de-sac congiuntivale
		10.44.00 ↔	Altro innesto libero alla congiuntiva, NAS
		10.44.10 ↔	Altro innesto libero alla congiuntiva, autogeno
		10.44.11 ↔	Altro innesto libero alla congiuntiva, non autogeno
		10.44.99 ↔	Altro innesto libero alla congiuntiva, altro
		10.45.00 ↔	Trapianto di cellule staminali limbari, NAS
		10.45.09 ↔	Trapianto di cellule staminali limbari, altro

10.45.11 ↔	Trapianto autologo di cellule staminali limbari con cellule staminali limbari coltivate in vitro	11.79.10 ↔	Cherectomia fotorefrattiva
10.49.00 ↔	Altra congiuntivoplastica, NAS	11.79.20 ↔	Impianto di segmento anulare intrastromale della cornea
10.49.10 ↔	Tenoplastica	11.79.99 ↔	Altri interventi di ricostruzione sulla cornea compresi quelli di rifrazione, altro
10.49.99 ↔	Altra congiuntivoplastica, altro	11.91 ↔	Tatuaggio della cornea
10.5X.00 ↔	Lisi di aderenze della congiuntiva e della palpebra, NAS	11.92 ↔	Rimozione di impianto artificiale dalla cornea
10.5X.10 ↔	Lisi di aderenze della congiuntiva e della palpebra con congiuntivoplastica	12.00 ↔	Rimozione di corpo estraneo intraoculare dal segmento anteriore dell'occhio, NAS
10.5X.99 ↔	Lisi di aderenze della congiuntiva e della palpebra, altro	12.01 ↔	Rimozione di corpo estraneo intraoculare dal segmento anteriore dell'occhio con impiego di magnete
10.6X.00 ↔	Riparazione di lacerazione della congiuntiva, NAS	12.02 ↔	Rimozione di corpo estraneo intraoculare dal segmento anteriore dell'occhio senza impiego di magnete
10.6X.10 ↔	Riparazione di lacerazione della congiuntiva, mediante sutura	12.11 ↔	Iridotomia con trasfissione
10.6X.99 ↔	Riparazione di lacerazione della congiuntiva, altro	12.12 ↔	Altra iridotomia
11.0 ↔	Rimozione di corpo estraneo della cornea con impiego di magnete	12.13 ↔	Asportazione dell'iride prolassata
11.1 ↔	Incisione della cornea	12.14 ↔	Altra iridectomia
11.21 ↔	Curettaggio della cornea per striscio o coltura	12.21 ↔	Aspirazione diagnostica della camera anteriore dell'occhio
11.22.00 ↔	Biopsia della cornea, NAS	12.22 ↔	Biopsia dell'iride
11.22.20 ↔	Biopsia a cielo aperto della cornea	12.29.10 ↔	Biopsia del corpo ciliare
11.22.99 ↔	Biopsia della cornea, altro	12.29.20 ↔	Biopsia della sclera
11.31 ↔	Trasposizione dello pterigio	12.29.30 ↔	Biopsia del cristallino
11.32 ↔	Asportazione dello pterigio con innesto corneale	12.31 ↔	Lisi di goniosinechie
11.39.00 ↔	Altra asportazione dello pterigio, NAS	12.32 ↔	Lisi di altre sinechie anteriori
11.39.10 ↔	Asportazione dello pterigio con cherectomia (fototerapeutica)	12.33 ↔	Lisi di sinechie posteriori
11.39.11 ↔	Asportazione dello pterigio con altra congiuntivoplastica	12.34 ↔	Lisi di aderenze corneovitreali
11.39.99 ↔	Altra asportazione dello pterigio, altro	12.35 ↔	Coreoplastica
11.41 ↔	Rimozione meccanica dell'epitelio corneale	12.36 ↔	Impianto e sostituzione di protesi iridea
11.42 ↔	Termocauterizzazione per lesione della cornea	12.39.00 ↔	Altra iridoplastica, NAS
11.43 ↔	Crioterapia di lesione della cornea	12.39.10 ↔	Iridoplastica mediante laser per favorire la circolazione intraoculare
11.49.00 ↔	Altra rimozione o distruzione di lesione della cornea, NAS	12.39.99 ↔	Altra iridoplastica, altro
11.49.10 ↔	Distruzione di lesione della cornea, mediante fotocoagulazione laser	12.40 ↔	Rimozione di lesione del segmento anteriore dell'occhio, NAS
11.49.19 ↔	Altra distruzione di lesione della cornea	12.41 ↔	Distruzione di lesione dell'iride, non escissionale
11.49.20 ↔	Cherectomia di lesione della cornea mediante fototerapia	12.42 ↔	Asportazione di lesione dell'iride
11.49.29 ↔	Altra cherectomia di lesione della cornea	12.43 ↔	Distruzione di lesione del corpo ciliare, non escissionale
11.49.99 ↔	Altra rimozione o distruzione di lesione della cornea, altro	12.44 ↔	Asportazione di lesione del corpo ciliare
11.51 ↔	Sutura di lacerazione corneale	12.51 ↔	Goniopuntura senza goniotomia
11.52 ↔	Riparazione di deiscenza postoperatoria di incisione corneale	12.52 ↔	Goniotomia senza goniopuntura
11.53 ↔	Riparazione di lacerazione o ferita della cornea con lembo congiuntivale	12.53 ↔	Goniotomia con goniopuntura
11.59.00 ↔	Altra riparazione della cornea, NAS	12.54 ↔	Trabecolomia ab externo
11.59.10 ↔	Riparazione mediante copertura della cornea, NAS	12.55 ↔	Ciclodialisi
11.59.11 ↔	Riparazione mediante copertura della cornea con membrana amniotica	12.59.00 ↔	Altri interventi per favorire la circolazione intraoculare, NAS
11.59.12 ↔	Riparazione mediante altra copertura della cornea	12.59.10 ↔	Trabecoloplastica o gonioplastica per favorire la circolazione intraoculare
11.59.99 ↔	Altra riparazione della cornea, altro	12.59.11 ↔	Aspirazione e raschiamento del trabecolato per favorire la circolazione intraoculare
11.60 ↔	Trapianto di cornea, NAS	12.59.99 ↔	Altri interventi per favorire la circolazione intraoculare, altro
11.61 ↔	Cheratoplastica lamellare con autoinnesto	12.61.00 ↔	Trapanazione della sclera con iridectomia, NAS
11.62 ↔	Altra cheratoplastica lamellare	12.61.10 ↔	Trapanazione coperta della sclera con iridectomia
11.63 ↔	Cheratoplastica penetrante con autotrapianto	12.61.11 ↔	Trapanazione non coperta della sclera con iridectomia
11.64 ↔	Altra cheratoplastica penetrante	12.61.99 ↔	Trapanazione della sclera con iridectomia, altro
11.69.00 ↔	Altro trapianto della cornea, NAS	12.62 ↔	Termocauterizzazione della sclera con iridectomia
11.69.10 ↔	Autotrapianto controlaterale della cornea	12.63 ↔	Iridoclasia e iridotasi
11.69.20 ↔	Trapianto di cornea perforante	12.64.00 ↔	Trabecolectomia ab externo, NAS
11.69.99 ↔	Altro trapianto della cornea, altro	12.64.10 ↔	Trabecolectomia coperta ab externo
11.71 ↔	Cheratomeleusi	12.64.11 ↔	Trabecolectomia non coperta ab externo
11.72 ↔	Cheratofachia	12.64.99 ↔	Trabecolectomia ab externo, altro
11.73 ↔	Cheratoprotesi	12.65 ↔	Altra fistolizzazione della sclera con iridectomia
11.74 ↔	Termocheratoplastica	12.66 ↔	Revisione postoperatoria di interventi di fistolizzazione della sclera
11.75 ↔	Cheratotomia radiale	12.69.00 ↔	Altri interventi di fistolizzazione della sclera, NAS
11.76 ↔	Epicheratofachia		
11.79.00 ↔	Altri interventi di ricostruzione sulla cornea compresi quelli di rifrazione, NAS		

12.69.10 ↔	Interventi filtranti per ridurre la elevata pressione intraoculare	13.73 ↔	Impianto di cristallino artificiale con iride
12.69.99 ↔	Altri interventi di fistolizzazione della sclera, altro	13.79 ↔	Impianto di cristallino artificiale, altro
12.71 ↔	Ciclodiatomia	13.8 ↔	Rimozione di cristallino impiantato
12.72 ↔	Ciclocrioterapia	13.91 ↔	Impianto di protesi intraoculare telescopica
12.73 ↔	Ciclofotocoagulazione	13.92 ↔	Capsulotomia del cristallino
12.74 ↔	Riduzione del corpo ciliare, NAS	13.93 ↔	Chiusura di difetto del cristallino con colla tessutale
12.79.00 ↔	Altri interventi per glaucoma, NAS	13.99 ↔	Altri interventi sul cristallino, altro
12.79.10 ↔	Viscocanalostomia per glaucoma	14.00 ↔	Rimozione di corpo estraneo dal segmento posteriore dell'occhio, NAS
12.79.11 ↔	Sclerectomia profonda per glaucoma	14.01 ↔	Rimozione di corpo estraneo dal segmento posteriore dell'occhio con utilizzo di magnete
12.79.20 ↔	Impianto di drenaggio di glaucoma	14.02 ↔	Rimozione di corpo estraneo dal segmento posteriore dell'occhio senza utilizzo di magnete
12.79.99 ↔	Altri interventi per glaucoma, altro	14.11 ↔	Aspirazione diagnostica del corpo vitreo
12.81 ↔	Sutura di lacerazione della sclera	14.21 ↔	Distruzione di lesione corioretinica mediante diatermia
12.82 ↔	Riparazione di fistola della sclera	14.22 ↔	Distruzione di lesione corioretinica mediante crioterapia
12.83 ↔	Revisione di ferita operatoria del segmento anteriore dell'occhio, NAC	14.23 ↔	Distruzione di lesione corioretinica mediante xenon arc fotocoagulazione
12.84 ↔	Asportazione o distruzione di lesione della sclera	14.24 ↔	Distruzione di lesione corioretinica mediante laser-fotocoagulazione
12.85 ↔	Riparazione di stafiloma della sclera con innesto	14.25 ↔	Distruzione di lesione corioretinica mediante fotocoagulazione di tipo non specificato
12.86 ↔	Altra riparazione di stafiloma della sclera	14.26 ↔	Distruzione di lesione corioretinica con terapia radiante
12.87 ↔	Rinforzo della sclera mediante innesto	14.27 ↔	Distruzione di lesione corioretinica mediante impianto di sorgente radioattiva
12.88 ↔	Altro rinforzo della sclera	14.29 ↔	Distruzione di lesione corioretinica, altro
12.89 ↔	Interventi sulla sclera, altro	14.31 ↔	Riparazione di lacerazione della retina mediante diatermia
12.91.00 ↔	Svuotamento terapeutico della camera anteriore, NAS	14.32 ↔	Riparazione di lacerazione della retina mediante crioterapia
12.91.10 ↔	Irrigazione della camera anteriore, NAS	14.33 ↔	Riparazione di lacerazione della retina mediante fotocoagulazione con xenon-arc
12.91.11 ↔	Irrigazione della camera anteriore con rimozione di olio di silicone	14.34 ↔	Riparazione di lacerazione della retina mediante fotocoagulazione con laser
12.91.19 ↔	Irrigazione della camera anteriore, altro	14.35 ↔	Riparazione di lacerazione della retina mediante fotocoagulazione di tipo non specificato
12.91.20 ↔	Paracentesi della camera anteriore	14.39.00 ↔	Altra riparazione di lacerazione della retina, NAS
12.91.99 ↔	Svuotamento terapeutico della camera anteriore, altro	14.39.10 ↔	Riparazione di lacerazione della retina con liquidi pesanti
12.92.09 ↔	Iniezione nella camera anteriore, altro	14.39.99 ↔	Altra riparazione di lacerazione della retina, altro
12.92.21 ↔	Iniezione nella camera anteriore, aria	14.41 ↔	Piombaggio sclerale con impianto
12.92.29 ↔	Iniezione nella camera anteriore, altro gas	14.49 ↔	Altro piombaggio sclerale
12.93 ↔	Rimozione o distruzione di invasione epiteliale dalla camera anteriore	14.51 ↔	Riparazione di distacco retinico mediante diatermia
12.97 ↔	Altri interventi sull'iride	14.52 ↔	Riparazione di distacco retinico con crioterapia
12.98.00 ↔	Altri interventi sul corpo ciliare, NAS	14.53 ↔	Riparazione di distacco retinico mediante fotocoagulazione con xenon-arc
12.98.10 ↔	Fissazione del corpo ciliare	14.54 ↔	Riparazione di distacco retinico mediante fotocoagulazione con laser
12.98.99 ↔	Altri interventi sul corpo ciliare, altro	14.55 ↔	Riparazione di distacco retinico mediante fotocoagulazione di tipo non specificato
12.99.00 ↔	Altri interventi sulla camera anteriore, NAS	14.59.00 ↔	Altra riparazione di distacco retinico, NAS
12.99.99 ↔	Altri interventi sulla camera anteriore, altro	14.59.10 ↔	Riparazione di distacco retinico con liquidi pesanti
13.00 ↔	Rimozione di corpo estraneo dal cristallino, NAS	14.59.11 ↔	Riparazione di distacco retinico mediante endotamponamento con gas
13.01 ↔	Rimozione di corpo estraneo dal cristallino con magneti	14.59.99 ↔	Altra riparazione di distacco retinico, altro
13.02 ↔	Rimozione di corpo estraneo dal cristallino senza magneti	14.6X.00 ↔	Rimozione di materiale impiantato chirurgicamente dalla camera posteriore, NAS
13.11 ↔	Estrazione intracapsulare del cristallino per via temporale inferiore	14.6X.10 ↔	Revisione e sostituzione di piombaggio sclerale
13.19 ↔	Estrazione intracapsulare del cristallino, altro	14.6X.20 ↔	Rimozione di piombaggio sclerale
13.2 ↔	Estrazione extracapsulare del cristallino con tecnica di estrazione lineare	14.6X.99 ↔	Rimozione di materiale impiantato chirurgicamente dalla camera posteriore, altro
13.3 ↔	Estrazione extracapsulare del cristallino con tecnica di aspirazione semplice (e di irrigazione)	14.71.00 ↔	Rimozione del corpo vitreo per via anteriore, NAS
13.41 ↔	Facioemulsificazione ed aspirazione di cataratta	14.71.10 ↔	Vitrectomia anteriore via pars plana
13.42 ↔	Facoframmentazione meccanica ed aspirazione di cataratta per via posteriore	14.71.19 ↔	Altra vitrectomia via pars plana
13.43 ↔	Facoframmentazione meccanica ed altra aspirazione di cataratta	14.71.99 ↔	Rimozione del corpo vitreo per via anteriore, altro
13.51 ↔	Estrazione extracapsulare del cristallino per via temporale inferiore	14.72 ↔	Altra rimozione del corpo vitreo
13.59 ↔	Altra estrazione extracapsulare del cristallino, altro	14.73.00 ↔	Vitrectomia meccanica per via anteriore, NAS
13.64 ↔	Discissione di membrana secondaria [dopo cataratta]	14.73.10 ↔	Vitrectomia meccanica anteriore via pars plana
13.65 ↔	Asportazione di membrana secondaria [dopo cataratta]		
13.66 ↔	Frammentazione meccanica di membrana secondaria [dopo cataratta]		
13.69 ↔	Altra estrazione di cataratta, altro		
13.71 ↔	Impianto di cristallino artificiale intraoculare al momento della estrazione di cataratta		
13.72 ↔	Impianto secondaria di cristallino artificiale		

14.73.19 ↔ Vitrectomia meccanica anteriore per altra via	15.22.10 ↔ Interventi di accorciamento di un solo muscolo extraoculare retto
14.73.99 ↔ Vitrectomia meccanica per via anteriore, altro	15.22.11 ↔ Interventi di accorciamento di un solo muscolo extraoculare obliquo
14.74 ↔ Altra vitrectomia meccanica	15.22.99 ↔ Interventi di accorciamento di un solo muscolo extraoculare, altro
14.79 ↔ Interventi sul corpo vitreo, altro	15.29.00 ↔ Altri interventi su un solo muscolo extraoculare, NAS
14.9X.00 ↔ Altri interventi sulla retina, sulla coroide e sulla camera posteriore, NAS	15.29.01 ↔ Altri interventi su un solo muscolo extraoculare retto
14.9X.10 ↔ Altro intervento sulla retina, rotazione della retina	15.29.02 ↔ Altri interventi su un solo muscolo extraoculare obliquo
14.9X.11 ↔ Inserzione di protesi retinica epiretinale	15.29.09 ↔ Altri interventi su un solo muscolo extraoculare, altro
14.9X.12 ↔ Sostituzione di protesi retinica epiretinale	15.29.10 ↔ Adesiolisi di un solo muscolo extraoculare, NAS
14.9X.13 ↔ Rimozione di protesi retinica epiretinale	15.29.11 ↔ Adesiolisi di un solo muscolo extraoculare retto
14.9X.14 ↔ Inserzione di protesi retinica subretinale	15.29.12 ↔ Adesiolisi di un solo muscolo extraoculare obliquo
14.9X.15 ↔ Sostituzione di protesi retinica subretinale	15.29.19 ↔ Adesiolisi di un solo muscolo extraoculare, altro
14.9X.16 ↔ Rimozione di protesi retinica subretinale	15.29.30 ↔ Distacco di un solo muscolo extraoculare, NAS
14.9X.20 ↔ Fissazione di marcatori per radioterapia di retina, coroide e camera posteriore	15.29.31 ↔ Distacco di un solo muscolo extraoculare retto
14.9X.21 ↔ Rimozione di marcatori per radioterapia di retina, coroide e camera posteriore	15.29.32 ↔ Distacco di un solo muscolo extraoculare obliquo
14.9X.22 ↔ Correzione della posizione di applicatore radioattivo su retina, coroide e camera posteriore	15.29.39 ↔ Distacco di un solo muscolo extraoculare, altro
14.9X.23 ↔ Rimozione di applicatore radioattivo da retina, coroide e camera posteriore	15.29.40 ↔ Rifissazione di un solo muscolo extraoculare, NAS
14.9X.99 ↔ Altri interventi sulla retina, sulla coroide e sulla camera posteriore, altro	15.29.41 ↔ Rifissazione di un solo muscolo extraoculare retto
15.01 ↔ Biopsia di muscoli o tendini extraoculari	15.29.42 ↔ Rifissazione di un solo muscolo extraoculare obliquo
15.11.00 ↔ Arretramento di un solo muscolo extraoculare, NAS	15.29.49 ↔ Rifissazione di un solo muscolo extraoculare, altro
15.11.10 ↔ Arretramento di un solo muscolo extraoculare retto	15.3X.00 ↔ Interventi su due o più muscoli extraoculari che richiedono distacco temporaneo dal bulbo, NAS
15.11.11 ↔ Arretramento di un solo muscolo extraoculare obliquo	15.3X.10 ↔ Interventi su due muscoli extraoculari retti che richiedono distacco temporaneo dal bulbo
15.11.99 ↔ Arretramento di un solo muscolo extraoculare, altro	15.3X.11 ↔ Interventi su almeno tre muscoli extraoculari obliqui che richiedono distacco temporaneo dal bulbo
15.12.00 ↔ Avanzamento di un solo muscolo extraoculare, NAS	15.3X.12 ↔ Interventi su almeno due muscoli extraoculari retti e almeno due obliqui che richiedono distacco temporaneo dal bulbo
15.12.10 ↔ Avanzamento di un solo muscolo extraoculare retto	15.3X.20 ↔ Miopessia di due muscoli extraoculari retti che richiede distacco temporaneo dal bulbo
15.12.11 ↔ Avanzamento di un solo muscolo extraoculare obliquo	15.3X.21 ↔ Miopessia di almeno due muscoli extraoculari retti con intervento su almeno un altro muscolo extraoculare che richiedono distacco temporaneo dal bulbo
15.12.99 ↔ Avanzamento di un solo muscolo extraoculare retto, altro	15.3X.99 ↔ Interventi su due o più muscoli extraoculari che richiedono distacco temporaneo dal bulbo, altro
15.13.00 ↔ Resezione di un solo muscolo extraoculare, NAS	15.4X.00 ↔ Interventi su due o più muscoli extraoculari senza distacco temporaneo dal bulbo, NAS
15.13.10 ↔ Resezione di un solo muscolo extraoculare retto	15.4X.10 ↔ Interventi su due muscoli extraoculari retti senza distacco temporaneo dal bulbo
15.13.11 ↔ Resezione di un solo muscolo extraoculare obliquo	15.4X.11 ↔ Interventi su almeno tre muscoli extraoculari obliqui senza distacco temporaneo dal bulbo
15.13.99 ↔ Resezione di un solo muscolo extraoculare, altro	15.4X.12 ↔ Altri interventi su almeno due muscoli extraoculari retti e due obliqui senza distacco temporaneo dal bulbo
15.19.00 ↔ Altri interventi su un solo muscolo extraoculare che richiedono distacco temporaneo dal bulbo, NAS	15.4X.20 ↔ Miopessia di due muscoli extraoculari retti senza distacco temporaneo dal bulbo
15.19.10 ↔ Interventi di rinforzo di un solo muscolo extraoculare, NAS	15.4X.21 ↔ Miopessia di almeno due muscoli extraoculari retti con intervento su almeno un altro muscolo extraoculare senza distacco temporaneo dal bulbo
15.19.11 ↔ Interventi di rinforzo di un solo muscolo extraoculare retto	15.4X.99 ↔ Altri interventi su almeno 2 muscoli extraoculari retti e 2 obliqui senza distacco temporaneo dal bulbo
15.19.12 ↔ Interventi di rinforzo di un solo muscolo extraoculare obliquo	15.5X.00 ↔ Trasposizione di muscoli extraoculari, NAS
15.19.19 ↔ Altri interventi di rinforzo di un solo muscolo extraoculare	15.5X.10 ↔ Trasposizione di muscolo extraoculare retto
15.19.20 ↔ Interventi di indebolimento di un solo muscolo extraoculare, NAS	15.5X.11 ↔ Trasposizione di muscolo extraoculare obliquo
15.19.21 ↔ Interventi di indebolimento di un solo muscolo extraoculare retto	15.5X.99 ↔ Trasposizione di muscoli extraoculari, altro
15.19.22 ↔ Interventi di indebolimento di un solo muscolo extraoculare obliquo	15.6 ↔ Revisione di intervento su muscolo extraoculare
15.19.29 ↔ Altri interventi di indebolimento di un solo muscolo extraoculare	15.7 ↔ Riparazioni di lesioni del muscolo extraoculare
15.19.30 ↔ Miopessia su un muscolo extraoculare retto	15.9 ↔ Altri interventi su muscoli e tendini extraoculari
15.19.40 ↔ Interventi sull'escursione del movimento oculare	16.01 ↔ Orbitotomia con lembo osseo
15.19.99 ↔ Altri interventi su un solo muscolo extraoculare che richiedono distacco temporaneo dal bulbo, altro	16.02 ↔ Orbitotomia con inserzione di impianto orbitale
15.21.00 ↔ Interventi di allungamento di un solo muscolo extraoculare, NAS	16.09 ↔ Orbitotomia, altro
15.21.10 ↔ Interventi di allungamento di un solo muscolo extraoculare retto	16.1 ↔ Rimozione di corpo estraneo penetrante dell'occhio, NAS
15.21.11 ↔ Interventi di allungamento di un solo muscolo extraoculare obliquo	16.23.00 ↔ Biopsia del bulbo oculare e dell'orbita, NAS
15.21.99 ↔ Altri interventi di allungamento di un solo muscolo extraoculare	16.23.11 ↔ Biopsia dell'orbita, chirurgica a cielo aperto
15.22.00 ↔ Interventi di accorciamento di un solo muscolo extraoculare, NAS	16.23.12 ↔ Biopsia dell'orbita, transnasale

16.23.21 ↔	Biopsia del bulbo oculare	18.29.12 ↔	Asportazione di altra lesione dell'orecchio esterno o del meato uditivo esterno
16.23.99 ↔	Biopsia del bulbo oculare e dell'orbita, altro	18.31 ↔	Asportazione radicale di lesione dell'orecchio esterno
16.31 ↔	Rimozione del contenuto del bulbo oculare con impianto endosclerale contemporaneo	18.32 ↔	Resezione del padiglione auricolare, totale
16.39 ↔	Eviscerazione del bulbo oculare, altro	18.33 ↔	Asportazione di cartilagine dell'orecchio esterno per innesto
16.41 ↔	Enucleazione del bulbo oculare con impianto contemporaneo di protesi nella capsula di Tenone , con inserzione di muscoli	18.5 ↔	Correzione chirurgica di orecchio sporgente
16.42 ↔	Enucleazione del bulbo oculare con altro impianto contemporaneo	18.6X.00 ↔	Ricostruzione del canale uditivo esterno, NAS
16.49 ↔	Enucleazione del bulbo oculare, altro	18.6X.10 ↔	Allargamento del canale uditivo esterno
16.51.00 ↔	Esenterazione dell'orbita con rimozione di strutture adiacenti, NAS	18.6X.20 ↔	Ricostruzione di canale uditivo esterno (preesistente)
16.51.10 ↔	Esenterazione dell'orbita con rimozione di strutture adiacenti, con conservazione della cute palpebrale	18.6X.30 ↔	Costruzione di canale uditivo esterno (non preesistente, atresia)
16.51.11 ↔	Esenterazione dell'orbita con rimozione di strutture adiacenti, senza conservazione della cute palpebrale	18.6X.99 ↔	Ricostruzione del canale uditivo esterno, altro
16.51.99 ↔	Esenterazione dell'orbita con rimozione di strutture adiacenti, altro	18.71.00 ↔	Ricostruzione di padiglione auricolare, NAS
16.52.00 ↔	Esenterazione dell'orbita con rimozione terapeutica di osso orbitale, NAS	18.71.10 ↔	Ricostruzione di padiglione auricolare, parziale, NAS
16.52.10 ↔	Esenterazione dell'orbita con rimozione terapeutica di osso orbitale, con conservazione della cute palpebrale	18.71.11 ↔	Ricostruzione di padiglione auricolare, parziale con espansore tissutale
16.52.11 ↔	Esenterazione dell'orbita con rimozione terapeutica di osso orbitale, senza conservazione della cute palpebrale	18.71.12 ↔	Ricostruzione di padiglione auricolare, parziale con lembo galeale
16.52.99 ↔	Esenterazione dell'orbita con rimozione terapeutica di osso orbitale, altro	18.71.13 ↔	Ricostruzione di padiglione auricolare, parziale con innesto di cartilagine
16.59.00 ↔	Altra esenterazione dell'orbita, NAS	18.71.14 ↔	Ricostruzione di padiglione auricolare, parziale con lembo microvascolare
16.59.10 ↔	Altra esenterazione dell'orbita, con conservazione della cute palpebrale	18.71.19 ↔	Ricostruzione di padiglione auricolare, parziale, altro
16.59.11 ↔	Altra esenterazione dell'orbita, senza conservazione della cute palpebrale	18.71.20 ↔	Ricostruzione di padiglione auricolare, totale, NAS
16.59.99 ↔	Altra esenterazione dell'orbita, altro	18.71.21 ↔	Ricostruzione di padiglione auricolare, totale con espansore tissutale
16.61.00 ↔	Inserzione secondaria di impianto oculare, NAS	18.71.22 ↔	Ricostruzione di padiglione auricolare, totale con lembo galeale
16.61.10 ↔	Inserzione secondaria di impianto oculare, innesto dermo adiposo	18.71.23 ↔	Ricostruzione di padiglione auricolare, totale con innesto di cartilagine
16.61.99 ↔	Inserzione secondaria di impianto oculare, altro	18.71.24 ↔	Ricostruzione di padiglione auricolare, totale con lembo microvascolare
16.62.00 ↔	Revisione e reinserzione di impianto oculare, NAS	18.71.29 ↔	Ricostruzione di padiglione auricolare, totale, altro
16.62.10 ↔	Revisione di impianto oculare	18.71.30 ↔	Impianto di materiale alloplastico nella ricostruzione di padiglione auricolare
16.62.20 ↔	Sostituzione di impianto oculare, inserzione di innesto dermo adiposo	18.71.99 ↔	Ricostruzione di padiglione auricolare, altro
16.62.29 ↔	Altra sostituzione di impianto oculare	18.72 ↔	Reimpianto di orecchio amputato
16.62.99 ↔	Revisione e reinserzione di impianto oculare, altro	18.79 ↔	Altra riparazione plastica dell'orecchio esterno, altro
16.63 ↔	Revisione della cavità dopo enucleazione con innesto	19.0 ↔	Mobilizzazione della staffa
16.64 ↔	Altra revisione della cavità dopo enucleazione	19.11 ↔	Stapedectomia e stapedoplastica con protesi di staffa
16.65.00 ↔	Innesto secondario ad esenterazione della cavità orbitale, NAS	19.19.00 ↔	Altra stapedectomia e stapedoplastica, NAS
16.65.10 ↔	Innesto dermo adiposo secondario ad esenterazione della cavità orbitale	19.19.10 ↔	Stapedotomia con protesi di staffa autologa (incudostapedotomia)
16.65.99 ↔	Innesto secondario ad esenterazione della cavità orbitale, altro	19.19.11 ↔	Stapedotomia con protesi di staffa alloplastica (incudostapedotomia)
16.66 ↔	Altra revisione di eviscerazione della cavità orbitale	19.19.12 ↔	Malleostapedotomia
16.71 ↔	Rimozione di impianto oculare	19.19.99 ↔	Altra stapedectomia e stapedoplastica, altro
16.72 ↔	Rimozione di protesi orbitale	19.21 ↔	Revisione di stapedotomia, stapedectomia e stapedoplastica con sostituzione dell'incudine
16.81 ↔	Riparazione di ferita dell'orbita	19.29.00 ↔	Altra revisione di stapedotomia, stapedectomia e stapedoplastica, NAS
16.82 ↔	Riparazione di rottura del bulbo oculare	19.29.10 ↔	Altra revisione di stapedotomia e stapedectomia con protesi di staffa
16.89 ↔	Riparazione di lesione del bulbo oculare o dell'orbita, altro	19.29.11 ↔	Altra revisione di stapedotomia e stapedectomia con protesi di staffa autologa
16.92 ↔	Asportazione di lesione dell'orbita	19.29.12 ↔	Altra revisione di stapedotomia e stapedectomia con protesi di staffa alloplastica
16.98.10 ↔	Ricostruzione dell'orbita, NAS	19.29.13 ↔	Altra revisione di plastica della staffa (senza sostituzione dell'incudine)
16.98.11 ↔	Ricostruzione della parete orbitale con lembo microvascolare	19.29.99 ↔	Altra revisione di stapedotomia, stapedectomia e stapedoplastica, altro
16.98.19 ↔	Altra ricostruzione della parete orbitale	19.3 ↔	Altri interventi sulla catena degli ossicini
16.98.20 ↔	Decompressione ossea dell'orbita	19.4 ↔	Miringoplastica
16.98.21 ↔	Asportazione di tessuto adiposo dall'orbita	19.52 ↔	Timpanoplastica di tipo II
18.01 ↔	Perforazione del lobo dell'orecchio	19.53 ↔	Timpanoplastica di tipo III
18.09 ↔	Incisione dell'orecchio esterno, altro	19.54 ↔	Timpanoplastica di tipo IV
18.21 ↔	Asportazione di fistola preauricolare o di seno preauricolare	19.55 ↔	Timpanoplastica di tipo V
		19.56.00 ↔	Timpanoplastica e ossiculoplastica, NAS

19.56.10 ↔	Timpanoplastica con antrotomia, atticotomia, atticoantrotomia o mastoidectomia, senza impianto di protesi o con impianto di ossicino autologo	20.51.10 ↔	Asportazione di lesione della cavità timpanica
19.56.11 ↔	Timpanoplastica con antrotomia, atticotomia, atticoantrotomia o mastoidectomia, con impianto di protesi alloplastica, allogenica o xenogenica	20.51.11 ↔	Asportazione di lesione dall'apice della piramide petrosa
19.56.20 ↔	Timpanoplastica con confezione di cavità timpanomastoidea (cavità aperta), senza impianto di protesi o con impianto di ossicino autologo	20.51.12 ↔	Asportazione di lesione dell'otobase
19.56.21 ↔	Timpanoplastica con confezione di cavità timpanomastoidea (cavità aperta), con impianto di protesi alloplastica, allogenica o xenogenica	20.51.99 ↔	Asportazione di lesione dell'orecchio medio, altro
19.56.99 ↔	Timpanoplastica e ossiculoplastica, altro	20.59 ↔	Altra asportazione dell'orecchio medio, altro
19.6 ↔	Revisione di timpanoplastica	20.61.00 ↔	Fenestrazione dell'orecchio interno (iniziale), NAS
19.9X.11 ↔	Riduzione di cavità timpanomastoidea	20.61.10 ↔	Fenestrazione dell'orecchio interno, senza impianto di protesi (procedura iniziale)
19.9X.12 ↔	Riparazione dell'orecchio medio, reimpianto, riparazione della parete posteriore del meato uditivo	20.61.99 ↔	Fenestrazione dell'orecchio interno (iniziale), altro
19.9X.13 ↔	Ricostruzione dell'orecchio medio	20.62.00 ↔	Revisione di fenestrazione dell'orecchio interno, NAS
19.9X.14 ↔	Chiusura di fistola mastoidea	20.62.10 ↔	Revisione di fenestrazione dell'orecchio interno, senza impianto di protesi
19.9X.19 ↔	Interventi microchirurgici sull'orecchio medio, altro	20.62.99 ↔	Revisione di fenestrazione dell'orecchio interno, altro
19.9X.99 ↔	Altra riparazione dell'orecchio medio, altro	20.71 ↔	Shunt endolinfatico
20.01 ↔	Miringotomia con inserzione di drenaggio	20.72.00 ↔	Iniezione nell'orecchio interno, NAS
20.21 ↔	Incisione della mastoide	20.72.10 ↔	Distruzione per iniezione dei canali semicircolari
20.22 ↔	Incisione della rocca petrosa	20.72.11 ↔	Distruzione per iniezione dell'orecchio interno
20.23.00 ↔	Incisione dell'orecchio medio, NAS	20.72.12 ↔	Distruzione per iniezione del vestibolo
20.23.10 ↔	Antrotomia	20.72.13 ↔	Distruzione per iniezione dei canali semicircolari, orecchio interno e vestibolo
20.23.11 ↔	Atticotomia	20.72.14 ↔	Distruzione per iniezione del labirinto
20.23.12 ↔	Timpanotomia con chiusura della membrana della finestra rotonda e/o ovale	20.72.99 ↔	Iniezione nell'orecchio interno, altro
20.23.13 ↔	Timpanotomia esplorativa	20.79.00 ↔	Altra incisione, asportazione e distruzione dell'orecchio interno, NAS
20.23.99 ↔	Incisione dell'orecchio medio, altro	20.79.10 ↔	Asportazione di lesione del labirinto
20.32.00 ↔	Biopsia dell'orecchio interno e dell'orecchio medio, NAS	20.79.11 ↔	Cocleosaccotomia
20.32.01 ↔	Biopsia dell'orecchio medio	20.79.20 ↔	Labirintectomia, transtimpanica
20.32.02 ↔	Biopsia dell'orecchio interno	20.79.21 ↔	Labirintectomia, transmastoidea
20.32.99 ↔	Biopsia dell'orecchio interno e dell'orecchio medio, altro	20.79.22 ↔	Distruzione del labirinto, transtimpanica
20.40 ↔	Mastoidectomia, NAS	20.79.23 ↔	Distruzione del labirinto, transmastoidea
20.41 ↔	Mastoidectomia semplice	20.79.99 ↔	Altra incisione, asportazione e distruzione dell'orecchio interno, altro
20.42 ↔	Mastoidectomia radicale	20.8 ↔	Interventi sulla tuba di Eustachio
20.43.11 ↔	Mastoidectomia, con liberazione del canale facciale, senza decompressione del nervo	20.91 ↔	Timpanosimpatectomia
20.43.12 ↔	Mastoidectomia, con liberazione del canale facciale, con decompressione del nervo	20.92 ↔	Revisione di mastoidectomia
20.44.00 ↔	Mastoidectomia, asportazione subtotale della rocca petrosa (petrosectomia subtotale), NAS	20.93 ↔	Riparazione delle finestre ovale e rotonda
20.44.11 ↔	Mastoidectomia, asportazione subtotale della rocca petrosa (petrosectomia subtotale), senza oblitterazione	20.95.00 ↔	Impianto di apparecchio acustico elettromagnetico, NAS
20.44.12 ↔	Mastoidectomia, asportazione subtotale della rocca petrosa (petrosectomia subtotale), con oblitterazione di tessuto adiposo	20.95.10 ↔	Impianto o sostituzione di apparecchio acustico attivo senza interruzione della catena degli ossicini
20.44.13 ↔	Mastoidectomia, asportazione subtotale della rocca petrosa (petrosectomia subtotale), con oblitterazione di tessuto muscolare	20.95.11 ↔	Impianto o sostituzione di apparecchio acustico attivo con interruzione della catena degli ossicini
20.44.14 ↔	Mastoidectomia, asportazione subtotale della rocca petrosa (petrosectomia subtotale), con oblitterazione di tessuto adiposo nonché muscolare	20.95.99 ↔	Impianto di apparecchio acustico elettromagnetico, altro
20.45.10 ↔	Mastoidectomia, asportazione parziale della rocca petrosa, NAS	20.96 ↔	Impianto o sostituzione di apparecchio protesico cocleare, NAS
20.45.11 ↔	Mastoidectomia, asportazione parziale della rocca petrosa, senza oblitterazione	20.97 ↔	Impianto o sostituzione di apparecchio protesico cocleare, singolo canale
20.45.12 ↔	Mastoidectomia, asportazione parziale della rocca petrosa, con oblitterazione di tessuto adiposo	20.98 ↔	Impianto o sostituzione di apparecchio protesico cocleare, canale multiplo
20.45.13 ↔	Mastoidectomia, asportazione parziale della rocca petrosa, con oblitterazione di tessuto muscolare	20.99.10 ↔	Impianto di ancoraggio osseo nella rocca petrosa, nell'orecchio medio o interno
20.45.14 ↔	Mastoidectomia, asportazione parziale della rocca petrosa, con oblitterazione di tessuto adiposo nonché muscolare	20.99.20 ↔	Chiusura di fistola del labirinto
20.45.15 ↔	Stiloidectomia	20.99.30 ↔	Rimozione di impianto cocleare o di apparecchio acustico impiantabile
20.49 ↔	Mastoidectomia, altro	20.99.99 ↔	Altri interventi sull'orecchio medio e interno, altro
		21.04 ↔	Controllo di epistassi mediante legatura delle arterie etmoidali
		21.05 ↔	Controllo di epistassi mediante legatura (transantrale) della arteria mascellare
		21.06 ↔	Controllo di epistassi mediante legatura dell'arteria carotide esterna
		21.07 ↔	Controllo di epistassi mediante asportazione della mucosa nasale e innesto di cute del setto e della parete laterale del naso
		21.09.10 ↔	Controllo di epistassi mediante legatura dell'arteria sfenopalatina
		21.1 ↔	Incisione del naso
		21.31.10 ↔	Asportazione locale di lesione endonasale, approccio endonasale

21.31.12 ↔	Distruzione di lesione endonasale	22.42.99 ↔	Senectomia frontale, altro
21.32 ↔	Asportazione e distruzione locale di altra lesione del naso	22.50 ↔	Altra senotomia nasale, NAS
21.4X.00 ↔	Resezione del naso, NAS	22.51 ↔	Etmoidotomia
21.4X.12 ↔	Resezione del naso, parziale	22.52 ↔	Sfenoidotomia
21.4X.22 ↔	Resezione del naso, subtotale	22.53 ↔	Incisione di più seni paranasali
21.4X.32 ↔	Resezione del naso, totale	22.60 ↔	Altra senectomia nasale, NAS
21.4X.99 ↔	Resezione del naso, altro	22.61 ↔	Asportazione di lesione del seno mascellare secondo Caldwell-Luc
21.5 ↔	Resezione sottomucosa del setto nasale	22.62.00 ↔	Asportazione di lesione del seno mascellare con altro approccio, NAS
21.61 ↔	Turbinectomia mediante diatermia o criochirurgia	22.62.10 ↔	Asportazione di lesione del seno mascellare, per via endoscopica, NAS
21.62 ↔	Frattura dei turbinati	22.62.11 ↔	Resezione intranasale della parete mediale del seno mascellare
21.69.00 ↔	Altra turbinectomia, NAS	22.62.19 ↔	Asportazione di lesione del seno mascellare, per via endoscopica, altro
21.69.10 ↔	Turbinotomia e asportazione delle estremità posteriori	22.62.20 ↔	Asportazione di lesione del seno mascellare, chirurgica a cielo aperto, NAS
21.69.11 ↔	Resezione sottomucosa (turbinoplastica)	22.62.21 ↔	Resezione della parete mediale del seno mascellare, chirurgica a cielo aperto
21.69.12 ↔	Altri interventi sul turbinato nasale inferiore	22.62.29 ↔	Asportazione di lesione del seno mascellare, chirurgica a cielo aperto, altro
21.69.99 ↔	Altra turbinectomia, altro	22.62.99 ↔	Asportazione di lesione del seno mascellare con altro approccio, altro
21.72 ↔	Riduzione aperta di frattura nasale	22.63.00 ↔	Etmoidectomia, NAS
21.82 ↔	Chiusura di fistola nasale	22.63.10 ↔	Etmoidectomia, per via esterna
21.83.00 ↔	Ricostruzione totale del naso, NAS	22.63.11 ↔	Etmoidectomia, intranasale o transmascellare
21.83.10 ↔	Rinosettoplastica con correzione di cartilagine o osso, con innesti autologhi locali	22.63.99 ↔	Etmoidectomia, altro
21.83.11 ↔	Rinosettoplastica con correzione di cartilagine o osso, con innesti autologhi distali, trapianti allogenici o xenogenici	22.64 ↔	Sfenoidectomia
21.83.12 ↔	Rinosettoplastica con correzione di osso e cartilagine	22.71 ↔	Chiusura di fistola di seno paranasale
21.83.20 ↔	Ricostruzione totale del naso con impianto di materiale alloplastico	22.79.00 ↔	Altra riparazione di seno paranasale, NAS
21.83.99 ↔	Ricostruzione totale del naso, altro	22.79.10 ↔	Riparazione dell'osso frontale
21.84 ↔	Revisione di rinoplastica	22.79.11 ↔	Riparazione o cranializzazione di parete dell'osso frontale
21.85 ↔	Rinoplastica di ingrandimento	22.79.19 ↔	Altra riparazione di seno paranasale, altro
21.86.00 ↔	Rinoplastica delle parti molli, NAS	22.9X.00 ↔	Altri interventi sui seni paranasali, NAS
21.86.10 ↔	Rinoplastica delle parti molli, naso esterno	22.9X.10 ↔	Altri interventi sul seno mascellare
21.86.11 ↔	Rinoplastica con lembo locale o distale	22.9X.11 ↔	Altri interventi sul seno etmoidale e sfenoidale
21.86.99 ↔	Rinoplastica delle parti molli, altro	22.9X.12 ↔	Altri interventi sul seno frontale
21.87 ↔	Altra rinoplastica	22.9X.13 ↔	Risanamento del seno etmoidale e di uno o diversi altri seni paranasali
21.88.00 ↔	Altra plastica del setto, NAS	22.9X.14 ↔	Sfenoetmoidectomia
21.88.10 ↔	Plastica del setto, ispessimento del setto	22.9X.20 ↔	Interventi su più seni paranasali, radicali
21.88.11 ↔	Plastica del setto, Riparazione di scorrimento del setto con lembo mucoso scorrevole	22.9X.21 ↔	Interventi su più seni paranasali, radicali con accesso alla fossa pterigopalatina
21.88.12 ↔	Plastica del setto, Correzione plastica senza resezione	22.9X.22 ↔	Interventi su più seni paranasali, per via intranasale con drenaggio di ascesso
21.88.13 ↔	Plastica del setto, Correzione plastica con resezione	22.9X.23 ↔	Interventi su più seni paranasali, per via intranasale, con esposizione della base cranica (intervento pansinusale per via intranasale)
21.88.14 ↔	Plastica del setto, Ricostruzione plastica del setto nasale, con innesto autologo locale (controlaterale)	22.9X.24 ↔	Interventi su più seni paranasali, per via intranasale, con rimozione parziale della lamina papiracea o incisione della periorbita
21.88.15 ↔	Plastica del setto, Ricostruzione plastica del setto nasale, con innesti autologhi distali, trapianti allogenici o xenogenici	22.9X.25 ↔	Interventi su più seni paranasali, con approccio combinato intranasale e dall'esterno
21.88.99 ↔	Altra plastica del setto, altro	22.9X.29 ↔	Interventi su più seni paranasali, altro
21.89 ↔	Interventi di riparazione e di plastica del naso, altro	22.9X.99 ↔	Altri interventi sui seni paranasali, altro
21.91 ↔	Lisi di aderenze del naso	24.2X.10 ↔	Gengivoplastica con innesto o impianto
21.99.00 ↔	Altri interventi sul naso, NAS	24.2X.99 ↔	Gengivoplastica, altro
21.99.10 ↔	Resezione monolaterale di atresia coanale, transnasale per via endoscopica	24.4X.00 ↔	Asportazione di lesione dentaria della mandibola, NAS
21.99.20 ↔	Resezione bilaterale di atresia coanale, transnasale per via endoscopica	24.4X.10 ↔	Asportazione di lesione dentaria della mandibola con apertura del seno mascellare o del pavimento nasale
21.99.99 ↔	Altri interventi sul naso, altro	24.4X.11 ↔	Asportazione di lesione dentaria della mandibola con esposizione del nervo
22.2X.00 ↔	Antrotomia intranasale, NAS	24.4X.99 ↔	Asportazione di lesione dentaria della mandibola, altro
22.2X.10 ↔	Infundibolotomia senza fenestrazione del seno mascellare	24.5X.00 ↔	Alveoloplastica, NAS
22.2X.11 ↔	Infundibolotomia con fenestrazione del seno mascellare	24.5X.10 ↔	Alveoloplastica con innesto
22.31 ↔	Antrotomia mascellare radicale	24.5X.99 ↔	Alveoloplastica, altro
22.41.00 ↔	Senotomia frontale, NAS	24.91.10 ↔	Vestiboloplastica
22.41.10 ↔	Senotomia frontale per via esterna		
22.41.11 ↔	Senotomia frontale, intranasale		
22.41.12 ↔	Senotomia frontale, Inserzione di drenaggio mediano		
22.41.99 ↔	Senotomia frontale, altro		
22.42.00 ↔	Senectomia frontale, NAS		
22.42.10 ↔	Osteoplastica frontale con oblitterazione		
22.42.11 ↔	Osteoplastica frontale senza oblitterazione		

24.91.11 ↔	Plastica del pavimento della bocca	25.3X.12 ↔	Glossectomia totale, approccio transorale, ricostruzione con mucosa locale
24.91.99 ↔	Estensione o approfondimento del solco linguale o buccolabiale, altro	25.3X.13 ↔	Glossectomia totale, approccio transorale, ricostruzione con lembo miocutaneo
25.02 ↔	Biopsia aperta della lingua	25.3X.14 ↔	Glossectomia totale, approccio transorale, ricostruzione con innesto libero con anastomosi microvascolare
25.1 ↔	Asportazione o distruzione di lesione o tessuto della lingua	25.3X.19 ↔	Glossectomia totale, approccio transorale, con altra ricostruzione
25.2X.00 ↔	Glossectomia parziale, NAS	25.3X.20 ↔	Glossectomia totale, approccio transmandibolare, NAS
25.2X.09 ↔	Glossectomia parziale, altro	25.3X.21 ↔	Glossectomia totale, approccio transmandibolare, senza ricostruzione
25.2X.10 ↔	Glossectomia parziale, approccio transorale, NAS	25.3X.22 ↔	Glossectomia totale, approccio transmandibolare, ricostruzione con mucosa locale
25.2X.11 ↔	Glossectomia parziale, approccio transorale, senza ricostruzione	25.3X.23 ↔	Glossectomia totale, approccio transmandibolare, ricostruzione con lembo miocutaneo
25.2X.12 ↔	Glossectomia parziale, approccio transorale, ricostruzione con mucosa locale	25.3X.24 ↔	Glossectomia totale, approccio transmandibolare, ricostruzione con innesto libero con anastomosi microvascolare
25.2X.13 ↔	Glossectomia parziale, approccio transorale, ricostruzione con lembo miocutaneo	25.3X.29 ↔	Glossectomia totale, approccio transmandibolare, con altra ricostruzione
25.2X.14 ↔	Glossectomia parziale, approccio transorale, ricostruzione con innesto libero con anastomosi microvascolare	25.3X.30 ↔	Pelviglossectomia totale, approccio transorale, NAS
25.2X.19 ↔	Glossectomia parziale, approccio transorale, con altra ricostruzione	25.3X.31 ↔	Pelviglossectomia totale, approccio transorale, senza ricostruzione
25.2X.20 ↔	Glossectomia parziale, approccio transmandibolare, NAS	25.3X.32 ↔	Pelviglossectomia totale, approccio transorale, ricostruzione con mucosa locale
25.2X.21 ↔	Glossectomia parziale, approccio transmandibolare, senza ricostruzione	25.3X.33 ↔	Pelviglossectomia totale, approccio transorale, ricostruzione con lembo miocutaneo
25.2X.22 ↔	Glossectomia parziale, approccio transmandibolare, ricostruzione con mucosa locale	25.3X.34 ↔	Pelviglossectomia totale, approccio transorale, ricostruzione con innesto libero con anastomosi microvascolare
25.2X.23 ↔	Glossectomia parziale, approccio transmandibolare, ricostruzione con lembo miocutaneo	25.3X.39 ↔	Pelviglossectomia totale, approccio transorale, con altra ricostruzione
25.2X.24 ↔	Glossectomia parziale, approccio transmandibolare, ricostruzione con innesto libero con anastomosi microvascolare	25.3X.40 ↔	Pelviglossectomia totale, approccio transmandibolare, NAS
25.2X.29 ↔	Glossectomia parziale, approccio transmandibolare, con altra ricostruzione	25.3X.41 ↔	Pelviglossectomia totale, approccio transmandibolare, senza ricostruzione
25.2X.30 ↔	Pelviglossectomia, approccio transorale, NAS	25.3X.42 ↔	Pelviglossectomia totale, approccio transmandibolare, ricostruzione con mucosa locale
25.2X.31 ↔	Pelviglossectomia, approccio transorale, senza ricostruzione	25.3X.43 ↔	Pelviglossectomia totale, approccio transmandibolare, ricostruzione con lembo miocutaneo
25.2X.32 ↔	Pelviglossectomia, approccio transorale, ricostruzione con mucosa locale	25.3X.44 ↔	Pelviglossectomia totale, approccio transmandibolare, ricostruzione con innesto libero con anastomosi microvascolare
25.2X.33 ↔	Pelviglossectomia, approccio transorale, ricostruzione con lembo miocutaneo	25.3X.49 ↔	Pelviglossectomia totale, approccio transmandibolare, con altra ricostruzione
25.2X.34 ↔	Pelviglossectomia, approccio transorale, ricostruzione con innesto libero con anastomosi microvascolare	25.3X.50 ↔	Pelviglossomandibolectomia totale, NAS
25.2X.39 ↔	Pelviglossectomia, approccio transorale, con altra ricostruzione	25.3X.51 ↔	Pelviglossomandibolectomia totale, senza ricostruzione
25.2X.40 ↔	Pelviglossectomia, approccio transmandibolare, NAS	25.3X.52 ↔	Pelviglossomandibolectomia totale, ricostruzione con mucosa locale
25.2X.41 ↔	Pelviglossectomia, approccio transmandibolare, senza ricostruzione	25.3X.53 ↔	Pelviglossomandibolectomia totale, ricostruzione con lembo miocutaneo
25.2X.42 ↔	Pelviglossectomia, approccio transmandibolare, ricostruzione con mucosa locale	25.3X.54 ↔	Pelviglossomandibolectomia totale, ricostruzione con innesto libero con anastomosi microvascolare
25.2X.43 ↔	Pelviglossectomia, approccio transmandibolare, ricostruzione con lembo miocutaneo	25.3X.59 ↔	Pelviglossomandibolectomia totale, con altra ricostruzione
25.2X.44 ↔	Pelviglossectomia, approccio transmandibolare, ricostruzione con innesto libero con anastomosi microvascolare	25.4X.00 ↔	Glossectomia radicale, NAS
25.2X.49 ↔	Pelviglossectomia, approccio transmandibolare, con altra ricostruzione	25.4X.10 ↔	Glossectomia radicale, approccio transorale, NAS
25.2X.50 ↔	Pelviglossomandibolectomia, NAS	25.4X.11 ↔	Glossectomia radicale, approccio transorale, senza ricostruzione
25.2X.51 ↔	Pelviglossomandibolectomia, senza ricostruzione	25.4X.12 ↔	Glossectomia radicale, approccio transorale, ricostruzione con mucosa locale
25.2X.52 ↔	Pelviglossomandibolectomia, ricostruzione con mucosa locale	25.4X.13 ↔	Glossectomia radicale, approccio transorale, ricostruzione con lembo miocutaneo
25.2X.53 ↔	Pelviglossomandibolectomia, ricostruzione con lembo miocutaneo	25.4X.14 ↔	Glossectomia radicale, approccio transorale, ricostruzione con innesto libero con anastomosi microvascolare
25.2X.54 ↔	Pelviglossomandibolectomia, ricostruzione con innesto libero con anastomosi microvascolare		
25.2X.59 ↔	Pelviglossomandibolectomia, con altra ricostruzione		
25.3X.00 ↔	Glossectomia totale, NAS		
25.3X.09 ↔	Glossectomia totale, altro		
25.3X.10 ↔	Glossectomia totale, approccio transorale, NAS		
25.3X.11 ↔	Glossectomia totale, approccio transorale, senza ricostruzione		

25.4X.19 ↔	Glossectomia radicale, approccio transorale, con altra ricostruzione	26.31.10 ↔	Parotidectomia parziale senza monitoraggio intraoperatorio del nervo facciale
25.4X.20 ↔	Glossectomia radicale, approccio transmandibolare, NAS	26.31.11 ↔	Parotidectomia parziale con monitoraggio intraoperatorio del nervo facciale
25.4X.21 ↔	Glossectomia radicale, approccio transmandibolare, senza ricostruzione	26.31.99 ↔	Sialoadenectomia parziale, altro
25.4X.22 ↔	Glossectomia radicale, approccio transmandibolare, ricostruzione con mucosa locale	26.32.00 ↔	Sialoadenectomia totale, NAS
25.4X.23 ↔	Glossectomia radicale, approccio transmandibolare, ricostruzione con lembo miocutaneo	26.32.10 ↔	Parotidectomia totale con risparmio del nervo facciale, senza monitoraggio intraoperatorio del nervo facciale
25.4X.24 ↔	Glossectomia radicale, approccio transmandibolare, ricostruzione con innesto libero con anastomosi microvascolare	26.32.11 ↔	Parotidectomia totale con risparmio del nervo facciale, con monitoraggio intraoperatorio del nervo facciale
25.4X.29 ↔	Glossectomia radicale, approccio transmandibolare, con altra ricostruzione	26.32.20 ↔	Parotidectomia totale con resezione e ricostruzione del nervo facciale
25.4X.30 ↔	Pelviglossectomia radicale, approccio transorale, NAS	26.32.30 ↔	Asportazione totale della ghiandola sottomandibolare
25.4X.31 ↔	Pelviglossectomia radicale, approccio transorale, senza ricostruzione	26.32.99 ↔	Sialoadenectomia totale, altro
25.4X.32 ↔	Pelviglossectomia radicale, approccio transorale, ricostruzione con mucosa locale	26.41.00 ↔	Sutura di lacerazione di ghiandola salivare, NAS
25.4X.33 ↔	Pelviglossectomia radicale, approccio transorale, ricostruzione con lembo miocutaneo	26.41.10 ↔	Sutura di lacerazione di dotto salivare
25.4X.34 ↔	Pelviglossectomia radicale, approccio transorale, ricostruzione con innesto libero con anastomosi microvascolare	26.41.99 ↔	Sutura di lacerazione di ghiandola salivare, altro
25.4X.39 ↔	Pelviglossectomia radicale, approccio transorale, con altra ricostruzione	26.42 ↔	Chiusura di fistola di ghiandola salivare
25.4X.40 ↔	Pelviglossectomia radicale, approccio transmandibolare, NAS	26.49.00 ↔	Altri interventi di riparazione e di plastica su ghiandole o dotti salivari, NAS
25.4X.41 ↔	Pelviglossectomia radicale, approccio transmandibolare, senza ricostruzione	26.49.10 ↔	Fistolizzazione di ghiandola salivare
25.4X.42 ↔	Pelviglossectomia radicale, approccio transmandibolare, ricostruzione con mucosa locale	26.49.11 ↔	Trapianto di apertura del dotto salivare
25.4X.43 ↔	Pelviglossectomia radicale, approccio transmandibolare, ricostruzione con lembo miocutaneo	26.49.12 ↔	Riposizionamento di dotto salivare
25.4X.44 ↔	Pelviglossectomia radicale, approccio transmandibolare, ricostruzione con innesto libero con anastomosi microvascolare	26.49.99 ↔	Altri interventi di riparazione e di plastica su ghiandole o dotti salivari, altro
25.4X.49 ↔	Pelviglossectomia radicale, approccio transmandibolare, con altra ricostruzione	26.99.00 ↔	Altri interventi su ghiandole o dotti salivari, NAS
25.4X.50 ↔	Pelviglossomandibolectomia radicale, NAS	26.99.10 ↔	Legatura del dotto parotideo (di Stenone)
25.4X.51 ↔	Pelviglossomandibolectomia radicale, senza ricostruzione	26.99.20 ↔	Sialoendoscopia interventistica, NAS
25.4X.52 ↔	Pelviglossomandibolectomia radicale, ricostruzione con mucosa locale	26.99.21 ↔	Sialoendoscopia interventistica con dilatazione
25.4X.53 ↔	Pelviglossomandibolectomia radicale, ricostruzione con lembo miocutaneo	26.99.22 ↔	Sialoendoscopia interventistica con rimozione di corpo estraneo o calcolo
25.4X.54 ↔	Pelviglossomandibolectomia radicale, ricostruzione con innesto libero con anastomosi microvascolare	26.99.23 ↔	Sialoendoscopia interventistica con litotripsia intraduttale e rimozione di frammenti
25.4X.59 ↔	Pelviglossomandibolectomia radicale, con altra ricostruzione	26.99.24 ↔	Sialoendoscopia interventistica con impiego di laser
25.4X.99 ↔	Glossectomia radicale, altro	26.99.29 ↔	Sialoendoscopia interventistica, altro
25.59.00 ↔	Altri interventi di riparazione e di plastica sulla lingua, NAS	26.99.99 ↔	Altri interventi su ghiandole o dotti salivari, altro
25.59.10 ↔	Ricostruzione plastica della lingua, NAS	27.1 ↔	Incisione del palato
25.59.11 ↔	Plastica riduttiva della lingua	27.21.00 ↔	Biopsia del palato osseo, NAS
25.59.99 ↔	Altri interventi di riparazione e di plastica sulla lingua, altro	27.21.20 ↔	Biopsia a cielo aperto (con incisione) del palato osseo
25.93 ↔	Lisi di aderenze della lingua	27.21.99 ↔	Biopsia del palato osseo, altro
25.94 ↔	Altra glossectomia	27.22.00 ↔	Biopsia dell'ugola e del palato molle, NAS
26.12 ↔	Biopsia aperta di ghiandola o dotto salivare	27.22.20 ↔	Biopsia a cielo aperto (con incisione) dell'ugola e del palato molle
26.21 ↔	Marsupializzazione di cisti di ghiandola salivare	27.22.99 ↔	Biopsia dell'ugola e del palato molle, altro
26.29.00 ↔	Altra asportazione di lesione di ghiandola salivare, NAS	27.23.00 ↔	Biopsia del labbro, NAS
26.29.10 ↔	Distruzione di ghiandola salivare, NAS	27.23.99 ↔	Biopsia del labbro, altro
26.29.99 ↔	Altra asportazione di lesione di ghiandola salivare, altro	27.24.00 ↔	Biopsia della bocca, struttura non specificata, NAS
26.30 ↔	Sialoadenectomia, NAS	27.24.20 ↔	Biopsia a cielo aperto (con incisione) di mucosa della guancia, pavimento della bocca e altre strutture della bocca
26.31.00 ↔	Sialoadenectomia parziale, NAS	27.24.99 ↔	Biopsia della bocca, struttura non specificata, altro
		27.31.00 ↔	Asportazione o distruzione locale di lesione o tessuto del palato osseo, NAS
		27.31.10 ↔	Asportazione locale di lesione o tessuto del palato osseo
		27.31.20 ↔	Asportazione parziale di lesione o tessuto del palato osseo
		27.31.30 ↔	Distruzione di lesione o tessuto del palato osseo
		27.31.99 ↔	Asportazione o distruzione locale di lesione o tessuto del palato osseo, altro
		27.32.00 ↔	Asportazione o distruzione ampia di lesione o tessuto del palato osseo, NAS
		27.32.10 ↔	Asportazione totale per via transorale di lesione o tessuto del palato osseo
		27.32.11 ↔	Asportazione radicale per via transmandibolare di lesione o tessuto del palato osseo [resezione in blocco]

27.32.12 ↔	Asportazione radicale per via transfaciale di lesione o tessuto del palato osseo [resezione in blocco]	27.62.20 ↔	Ricostruzione plastica secondaria del palato osseo senza innesto osseo
27.32.99 ↔	Asportazione o distruzione ampia di lesione o tessuto del palato osseo, altro	27.62.21 ↔	Ricostruzione plastica secondaria del palato osseo con innesto osseo
27.42 ↔	Ampia asportazione di lesione del labbro	27.62.22 ↔	Ricostruzione plastica secondaria del palato molle
27.43.00 ↔	Altra asportazione di lesione o tessuto del labbro, NAS	27.62.99 ↔	Correzione di palatoschisi, altro
27.43.10 ↔	Altra asportazione di lesione o tessuto del labbro, asportazione locale	27.63.00 ↔	Revisione di correzione di palatoschisi, NAS
27.43.99 ↔	Altra asportazione di lesione o tessuto del labbro, altro	27.63.10 ↔	Revisione di correzione di palatoschisi, Gnatoplastica
27.44.00 ↔	Asportazione radicale di lesione del labbro, NAS	27.63.11 ↔	Revisione di correzione di palatoschisi, Gnatoplastica con osteoplastica
27.44.11 ↔	Asportazione radicale di lesione cutanea del labbro senza innesto o trasposizione di cute	27.63.20 ↔	Revisione di correzione di palatoschisi, Correzione secondaria di gnatoschisi
27.44.20 ↔	Asportazione radicale di lesione cutanea del labbro con innesto o trasposizione di cute	27.63.99 ↔	Revisione di correzione di palatoschisi, altro
27.44.99 ↔	Asportazione radicale di lesione del labbro, altro	27.64 ↔	Inserzione d'impianto palatino
27.49.00 ↔	Altra asportazione della bocca, NAS	27.69.10 ↔	Riparazione plastica del palato molle
27.49.10 ↔	Asportazione della guancia	27.69.11 ↔	Riparazione plastica del palato osseo
27.49.11 ↔	Asportazione del pavimento della bocca	27.69.99 ↔	Altra riparazione plastica del palato, altro
27.49.99 ↔	Altra asportazione della bocca, altro	27.71 ↔	Incisione dell'ugola
27.54.00 ↔	Riparazione di schisi (congenita) del labbro, NAS	27.72 ↔	Asportazione dell'ugola
27.54.10 ↔	Labioplastica per schisi (congenita) del labbro	27.73 ↔	Riparazione dell'ugola
27.54.11 ↔	Intervento secondario per schisi (congenita) del labbro	27.79 ↔	Interventi sull'ugola, altro
27.54.99 ↔	Riparazione di schisi (congenita) del labbro, altro	27.99 ↔	Interventi sul cavo orale, altro
27.55.00 ↔	Innesto a tutto spessore di cute su labbro e bocca, NAS	28.0 ↔	Incisione e drenaggio di strutture tonsillari e peritonsillari
27.55.10 ↔	Piccolo innesto a tutto spessore su labbro e bocca	28.2X.00 ↔	Tonsillectomia senza adenoidectomia, NAS
27.55.20 ↔	Ampio innesto a tutto spessore su labbro e bocca	28.2X.10 ↔	Resezione parziale di tonsilla [tonsillotomia] senza adenoidectomia
27.55.99 ↔	Innesto a tutto spessore di cute su labbro e bocca, altro	28.2X.11 ↔	Tonsillectomia totale senza adenoidectomia
27.56.10 ↔	Piccolo innesto cutaneo sottile su labbro e bocca	28.2X.12 ↔	Tonsillectomia per ascesso
27.56.20 ↔	Ampio innesto cutaneo a spessore parziale su labbro e bocca	28.2X.99 ↔	Tonsillectomia senza adenoidectomia, altro
27.56.30 ↔	Piccolo eteroinnesto di cute nel labbro	28.3X.00 ↔	Tonsillectomia con adenoidectomia, NAS
27.56.40 ↔	Ampio eteroinnesto di cute nel labbro	28.3X.10 ↔	Resezione parziale di tonsilla [tonsillotomia] con adenoidectomia
27.56.50 ↔	Piccolo omoinnesto di cute nel labbro	28.3X.11 ↔	Tonsillectomia totale con adenoidectomia
27.56.60 ↔	Ampio omoinnesto di cute nel labbro	28.3X.12 ↔	Tonsillectomia per ascesso con adenoidectomia
27.56.99 ↔	Altro innesto di cute su labbro e bocca, altro	28.3X.99 ↔	Tonsillectomia con adenoidectomia, altro
27.57.10 ↔	Impianto di innesto libero con anastomosi microvascolare su labbro e bocca	28.4 ↔	Asportazione di residuo tonsillare
27.57.11 ↔	Impianto di lembo a distanza pedunculato su labbro e bocca	28.5X.00 ↔	Asportazione di tonsilla linguale, NAS
27.57.99 ↔	Innesto di lembo pedunculato o libero su labbro e bocca, altro	28.5X.10 ↔	Asportazione di tonsilla linguale, transorale
27.58 ↔	Revisione di lembo pedunculato o libero o di innesto cutaneo libero di labbro e bocca	28.5X.11 ↔	Asportazione di tonsilla linguale, mediante faringotomia
27.59.20 ↔	Piccola copertura dei tessuti molli del labbro con cheratinociti coltivati	28.5X.99 ↔	Asportazione di tonsilla linguale, altro
27.59.21 ↔	Ampia copertura dei tessuti molli del labbro con cheratinociti coltivati	28.6 ↔	Adenoidectomia senza tonsillectomia
27.59.30 ↔	Piccola copertura temporanea dei tessuti molli del labbro mediante combinazione di varie procedure	28.7X.00 ↔	Controllo di emorragia dopo tonsillectomia e adenoidectomia, NAS
27.59.31 ↔	Ampia copertura temporanea dei tessuti molli del labbro mediante combinazione di varie procedure	28.7X.10 ↔	Controllo di emorragia dopo tonsillectomia
27.59.40 ↔	Altra ricostruzione plastica di labbro e bocca mediante innesto libero con anastomosi microvascolare	28.7X.11 ↔	Controllo di emorragia dopo adenoidectomia
27.59.41 ↔	Altra ricostruzione plastica di labbro e bocca con lembo a distanza pedunculato	28.7X.99 ↔	Controllo di emorragia dopo tonsillectomia e adenoidectomia, altro
27.59.60 ↔	Inserzione di espansore tissutale nel labbro	28.91 ↔	Rimozione di corpo estraneo da tonsille e adenoidi mediante incisione
27.59.99 ↔	Altra ricostruzione plastica di labbro e bocca, altro	28.92 ↔	Asportazione di lesione di tonsille e adenoidi
27.61 ↔	Sutura di lacerazione del palato	28.99 ↔	Interventi su tonsille e adenoidi, altro
27.62.00 ↔	Correzione di palatoschisi, NAS	29.0 ↔	Faringotomia
27.62.10 ↔	Ricostruzione plastica primaria del palato osseo senza innesto osseo	29.12.00 ↔	Biopsia faringea, NAS
27.62.11 ↔	Ricostruzione plastica primaria del palato osseo con innesto osseo	29.12.20 ↔	Biopsia a cielo aperto dell'ipofaringe
27.62.12 ↔	Ricostruzione plastica primaria del palato molle	29.12.30 ↔	Biopsia a cielo aperto della nasofaringe
		29.12.99 ↔	Biopsia faringea, altro
		29.2X.00 ↔	Asportazione di cisti o vestigia di fessura branchiale, NAS
		29.2X.10 ↔	Asportazione di cisti laterale del collo
		29.2X.11 ↔	Asportazione di cisti o vestigia di fessura branchiale quale intervento secondario
		29.2X.20 ↔	Intervento su vestigia di arco branchiale, NAS
		29.2X.21 ↔	Intervento su vestigia di arco branchiale, intervento secondario
		29.2X.99 ↔	Asportazione di cisti o vestigia di fessura branchiale, altro
		29.31 ↔	Miotomia cricofaringea
		29.32.00 ↔	Diverticolectomia faringea, NAS

29.32.10 ↔	Diverticolostomia endoscopica di diverticolo di Zenker	30.3X.13 ↔	Laringectomia totale, ricostruzione con lembo regionale peduncolato
29.32.11 ↔	Diverticolectomia di diverticolo di Zenker	30.3X.14 ↔	Laringectomia totale, ricostruzione con lembo a distanza peduncolato
29.32.99 ↔	Diverticolectomia faringea, altro	30.3X.15 ↔	Laringectomia totale, ricostruzione con innesto libero con anastomosi microvascolare
29.33.00 ↔	Faringectomia (parziale), NAS	30.3X.16 ↔	Laringectomia totale, ricostruzione con innesto intestinale libero
29.33.10 ↔	Faringectomia parziale, senza ricostruzione	30.3X.17 ↔	Laringectomia totale, ricostruzione con pull-up gastrico
29.33.11 ↔	Faringectomia parziale, Ricostruzione con lembo peduncolato regionale o a distanza	30.3X.19 ↔	Laringectomia totale, altra ricostruzione
29.33.12 ↔	Faringectomia parziale, Ricostruzione con innesto libero con anastomosi microvascolare	30.3X.99 ↔	Laringectomia totale, altro
29.33.20 ↔	Faringectomia totale, Ricostruzione con lembo peduncolato regionale o a distanza	30.4X.00 ↔	Laringectomia radicale, NAS
29.33.21 ↔	Faringectomia totale, Ricostruzione con innesto libero con anastomosi microvascolare, innesto intestinale libero o pull-up gastrico	30.4X.10 ↔	Laringectomia radicale, con faringectomia, senza ricostruzione
29.33.99 ↔	Faringectomia (parziale), altro	30.4X.11 ↔	Laringectomia radicale, con faringectomia, ricostruzione con mucosa locale
29.39 ↔	Asportazione o distruzione di lesione o tessuto della faringe, altro	30.4X.12 ↔	Laringectomia radicale, con faringectomia, ricostruzione con innesto non vascolarizzato
29.4X.10 ↔	Intervento di plastica faringea, con mucosa locale o lembo cutaneo libero	30.4X.13 ↔	Laringectomia radicale, con faringectomia, ricostruzione con lembo regionale peduncolato
29.4X.11 ↔	Intervento di plastica faringea, con lembo miocutaneo peduncolato	30.4X.14 ↔	Laringectomia radicale, con faringectomia, ricostruzione con lembo peduncolato
29.4X.12 ↔	Intervento di plastica faringea, con innesto con anastomosi microvascolare, innesto intestinale o pull-up gastrico	30.4X.15 ↔	Laringectomia radicale, con faringectomia, ricostruzione con innesto libero con anastomosi microvascolare
29.4X.99 ↔	Intervento di plastica faringea, altro	30.4X.16 ↔	Laringectomia radicale, con faringectomia, ricostruzione con innesto intestinale libero
29.51 ↔	Sutura di lacerazione della faringe	30.4X.17 ↔	Laringectomia radicale, con faringectomia, ricostruzione con pull-up gastrico
29.52 ↔	Chiusura di fistola di fessura branchiale	30.4X.19 ↔	Laringectomia radicale, con faringectomia, altra ricostruzione
29.53 ↔	Chiusura di altra fistola della faringe	30.4X.20 ↔	Laringectomia radicale, con faringectomia e tiroidectomia, senza ricostruzione
29.54 ↔	Lisi di aderenze faringee	30.4X.21 ↔	Laringectomia radicale, con faringectomia e tiroidectomia, ricostruzione con mucosa locale
29.59 ↔	Riparazione della faringe, altro	30.4X.22 ↔	Laringectomia radicale, con faringectomia e tiroidectomia, ricostruzione con innesto non vascolarizzato
29.92 ↔	Sezione del nervo glossofaringeo	30.4X.23 ↔	Laringectomia radicale, con faringectomia e tiroidectomia, ricostruzione con lembo regionale peduncolato
29.99 ↔	Interventi sulla faringe, altro	30.4X.24 ↔	Laringectomia radicale, con faringectomia e tiroidectomia, ricostruzione con lembo peduncolato
30.01 ↔	Marsupializzazione di cisti laringea	30.4X.25 ↔	Laringectomia radicale, con faringectomia e tiroidectomia, ricostruzione con innesto libero con anastomosi microvascolare
30.09.00 ↔	Altra asportazione o distruzione di lesione o tessuto della laringe, NAS	30.4X.26 ↔	Laringectomia radicale, con faringectomia e tiroidectomia, ricostruzione con innesto intestinale libero
30.09.10 ↔	Altra asportazione o distruzione di lesione o tessuto della laringe senza tirotonomia	30.4X.27 ↔	Laringectomia radicale, con faringectomia e tiroidectomia, ricostruzione con pull-up gastrico
30.09.11 ↔	Decorticazione / stripping di corde vocali, senza tirotonomia	30.4X.29 ↔	Laringectomia radicale, con faringectomia e tiroidectomia, altra ricostruzione
30.09.20 ↔	Altra asportazione o distruzione di lesione o tessuto della laringe, mediante tirotonomia	30.4X.99 ↔	Laringectomia radicale, altro
30.09.21 ↔	Decorticazione / stripping di corde vocali, mediante tirotonomia	31.3 ↔	Altra incisione della laringe o trachea
30.09.99 ↔	Altra asportazione o distruzione di lesione o tessuto della laringe, altro	31.45 ↔	Biopsia aperta della laringe o trachea
30.1X.00 ↔	Emilaringectomia, NAS	31.51 ↔	Asportazione locale di lesione o tessuto della trachea, chirurgica a cielo aperto
30.1X.10 ↔	Emilaringectomia, sopraglottica orizzontale	31.61 ↔	Sutura di lacerazione della laringe
30.1X.11 ↔	Emilaringectomia, sopraglottica con asportazione della base della lingua	31.62 ↔	Chiusura di fistola della laringe
30.1X.99 ↔	Emilaringectomia, altro	31.63 ↔	Revisione di laringostomia
30.21 ↔	Epiglottidectomia	31.64 ↔	Riparazione di frattura della laringe
30.22.00 ↔	Cordectomia, NAS	31.69.10 ↔	Laringoplastica, NAS
30.22.10 ↔	Cordectomia, endolaringea	31.69.11 ↔	Laringoplastica di medializzazione, NAS
30.22.11 ↔	Cordectomia, mediante tirotonomia	31.69.12 ↔	Laringoplastica di medializzazione, tiroplastica di tipo I
30.22.99 ↔	Cordectomia, altro	31.69.14 ↔	Laringoplastica di medializzazione, per via esterna
30.29.00 ↔	Altra laringectomia parziale, NAS	31.69.20 ↔	Plastica di allargamento della glottide (endolaringea)
30.29.10 ↔	Cricoioidoepiglottopessia (CHEP)	31.69.30 ↔	Cricotiroidopessia
30.29.11 ↔	Cricoioidopessia (CHP)	31.69.31 ↔	Aritenoidopessia
30.29.20 ↔	Asportazione parziale faringolaringea		
30.29.21 ↔	Laringectomia parziale frontale (Huet)		
30.29.22 ↔	Laringectomia parziale frontolaterale (Leroux-Robert)		
30.29.30 ↔	Aritenoidectomia		
30.29.99 ↔	Altra laringectomia parziale, altro		
30.3X.00 ↔	Laringectomia totale, NAS		
30.3X.10 ↔	Laringectomia totale, senza ricostruzione		
30.3X.11 ↔	Laringectomia totale, ricostruzione con mucosa locale		
30.3X.12 ↔	Laringectomia totale, ricostruzione con innesto non vascolarizzato		

31.69.40 ↔	Costruzione / revisione di neoglottide	32.32.14 ↔	Resezione segmentale anatomica del polmone, chirurgica a cielo aperto, con dilatazione broncoplastica nonché angioplastica
31.69.41 ↔	Ricostruzione plastica della laringe	32.39 ↔	Altra resezione segmentale anatomica non specificata del polmone
31.69.42 ↔	Ricostruzione plastica di corda vocale	32.40 ↔	Lobectomia del polmone, NAS
31.69.99 ↔	Altra riparazione della laringe, altro	32.41.15 ↔	Lobectomia del polmone, per via toracoscopica, senza dilatazione broncoplastica nonché angioplastica
31.71 ↔	Sutura di lacerazione della trachea	32.41.16 ↔	Lobectomia del polmone, per via toracoscopica, con dilatazione broncoplastica, con dilatazione broncoplastica
31.72 ↔	Chiusura di fistola esterna della trachea	32.41.17 ↔	Lobectomia del polmone, per via toracoscopica, con dilatazione angioplastica
31.73 ↔	Chiusura di altra fistola della trachea	32.41.18 ↔	Lobectomia del polmone, per via toracoscopica, con dilatazione broncoplastica nonché angioplastica
31.75 ↔	Ricostruzione della trachea e costruzione di laringe artificiale	32.42.15 ↔	Lobectomia del polmone, chirurgica a cielo aperto, senza dilatazione broncoplastica nonché angioplastica
31.79.00 ↔	Altri interventi di riparazione e di plastica sulla trachea, NAS	32.42.16 ↔	Lobectomia del polmone, chirurgica a cielo aperto, con dilatazione broncoplastica
31.79.11 ↔	Ricostruzione plastica (trapianto di trachea)	32.42.17 ↔	Lobectomia del polmone, chirurgica a cielo aperto, con dilatazione angioplastica
31.79.12 ↔	Tracheopessia	32.42.18 ↔	Lobectomia del polmone, chirurgica a cielo aperto, con dilatazione broncoplastica nonché angioplastica
31.79.13 ↔	Anastomosi termino-terminale della trachea (per lacerazione)	32.43.11 ↔	Lobectomia del polmone, allargata, per via toracoscopica, senza dilatazione broncoplastica nonché angioplastica
31.79.14 ↔	Resezione cricotracheale	32.43.12 ↔	Lobectomia del polmone, allargata, per via toracoscopica, con dilatazione broncoplastica
31.79.15 ↔	Altra ricostruzione (plastica) della trachea per stenosi tracheale	32.43.13 ↔	Lobectomia del polmone, allargata, per via toracoscopica, con dilatazione angioplastica
31.79.99 ↔	Altri interventi di riparazione e di plastica sulla trachea, altro	32.43.14 ↔	Lobectomia del polmone, allargata, per via toracoscopica, con dilatazione broncoplastica nonché angioplastica
31.91 ↔	Sezione del nervo laringeo	32.43.21 ↔	Lobectomia del polmone, allargata, chirurgica a cielo aperto, senza dilatazione broncoplastica nonché angioplastica
31.92 ↔	Lisi di aderenze della trachea o della laringe	32.43.22 ↔	Lobectomia del polmone, allargata, chirurgica a cielo aperto, con dilatazione broncoplastica
31.96 ↔	Inserzione di stent laringeo o tracheale	32.43.23 ↔	Lobectomia del polmone, allargata, chirurgica a cielo aperto, con dilatazione angioplastica
31.97 ↔	Dilatazione della trachea, per via endoscopica	32.43.24 ↔	Lobectomia del polmone, allargata, chirurgica a cielo aperto, con dilatazione broncoplastica nonché angioplastica
31.98 ↔	Altri interventi sulla laringe	32.44.11 ↔	Bilobectomia del polmone, per via toracoscopica, senza dilatazione broncoplastica nonché angioplastica
31.99.00 ↔	Altri interventi sulla trachea, NAS	32.44.12 ↔	Bilobectomia del polmone, per via toracoscopica, con dilatazione broncoplastica
31.99.99 ↔	Altri interventi sulla trachea, altro	32.44.13 ↔	Bilobectomia del polmone, per via toracoscopica, con dilatazione angioplastica
32.09.00 ↔	Altra asportazione o distruzione locale di lesione o tessuto bronchiale, NAS	32.44.14 ↔	Bilobectomia del polmone, per via toracoscopica, con dilatazione broncoplastica nonché angioplastica
32.09.10 ↔	Altra asportazione o distruzione locale di lesione o tessuto bronchiale, mediante toracotomia	32.44.21 ↔	Bilobectomia del polmone, chirurgica a cielo aperto, senza dilatazione broncoplastica nonché angioplastica
32.09.20 ↔	Altra asportazione o distruzione locale di lesione o tessuto bronchiale, mediante toracoscopia	32.44.22 ↔	Bilobectomia del polmone, chirurgica a cielo aperto, con dilatazione broncoplastica
32.09.99 ↔	Altra asportazione o distruzione locale di lesione o tessuto bronchiale, altro	32.44.23 ↔	Bilobectomia del polmone, chirurgica a cielo aperto, con dilatazione angioplastica
32.1X.10 ↔	Altra asportazione bronchiale, resezione della biforcazione	32.44.24 ↔	Bilobectomia del polmone, chirurgica a cielo aperto, con dilatazione broncoplastica nonché dilatazione angioplastica
32.1X.20 ↔	Altra asportazione bronchiale, revisione per insufficienza di moncone bronchiale	32.49 ↔	Lobectomia del polmone, altro
32.20 ↔	Asportazione di lesione o tessuto polmonare in toracoscopia	32.50.11 ↔	Pneumonectomia, per via toracoscopica, senza dilatazione broncoplastica nonché senza dilatazione angioplastica
32.21 ↔	Plicatura di bolla enfisematosa	32.50.12 ↔	Pneumonectomia, per via toracoscopica, con dilatazione broncoplastica
32.22 ↔	Riduzione chirurgica del volume polmonare		
32.23 ↔	Escissione aperta di lesione o tessuto polmonare		
32.25 ↔	Rimozione di lesione o tessuto polmonare in toracoscopia		
32.26 ↔	Escissione altra o non precisata di lesione o tessuto polmonare		
32.29 ↔	Asportazione o distruzione locale di lesione o tessuto polmonare, altro		
32.31.11 ↔	Resezione segmentale anatomica del polmone, per via toracoscopica, senza dilatazione broncoplastica nonché angioplastica		
32.31.12 ↔	Resezione segmentale anatomica del polmone, per via toracoscopica, con dilatazione broncoplastica		
32.31.13 ↔	Resezione segmentale anatomica del polmone, per via toracoscopica, con dilatazione angioplastica		
32.31.14 ↔	Resezione segmentale anatomica del polmone, per via toracoscopica, con dilatazione broncoplastica nonché angioplastica		
32.32.11 ↔	Resezione segmentale anatomica del polmone, chirurgica a cielo aperto, senza dilatazione broncoplastica nonché angioplastica		
32.32.12 ↔	Resezione segmentale anatomica del polmone, chirurgica a cielo aperto, con dilatazione broncoplastica		
32.32.13 ↔	Resezione segmentale anatomica del polmone, chirurgica a cielo aperto, con dilatazione angioplastica		

32.50.13 ↔	Pneumonectomia, per via toracoscopica, con dilatazione angioplastica	34.3X.23 ↔	Resezione di lesione o tessuto del mediastino, con resezione parziale del pericardio
32.50.14 ↔	Pneumonectomia, per via toracoscopica, con dilatazione broncoplastica nonché dilatazione angioplastica	34.3X.24 ↔	Resezione di lesione o tessuto del mediastino, con sostituzione vascolare mediante protesi
32.51.15 ↔	Pneumonectomia, chirurgica a cielo aperto, senza dilatazione broncoplastica nonché senza dilatazione angioplastica	34.3X.25 ↔	Resezione di lesione o tessuto del mediastino, con resezione polmonare e sostituzione vascolare
32.51.16 ↔	Pneumonectomia, chirurgica a cielo aperto, con dilatazione broncoplastica	34.3X.26 ↔	Resezione di lesione o tessuto del mediastino, con resezione polmonare e resezione parziale del pericardio
32.51.17 ↔	Pneumonectomia, chirurgica a cielo aperto, con dilatazione angioplastica	34.3X.27 ↔	Resezione di lesione o tessuto del mediastino, con resezione parziale del pericardio e sostituzione vascolare
32.51.18 ↔	Pneumonectomia, chirurgica a cielo aperto, con dilatazione broncoplastica nonché dilatazione angioplastica	34.3X.28 ↔	Resezione di lesione o tessuto del mediastino, con resezione parziale di polmone e pericardio e sostituzione vascolare
32.52.11 ↔	Pneumonectomia, allargata, chirurgica a cielo aperto, senza dilatazione broncoplastica nonché angioplastica	34.3X.29 ↔	Resezione di lesione o tessuto del mediastino, altro
32.52.12 ↔	Pneumonectomia, allargata, chirurgica a cielo aperto, con dilatazione broncoplastica	34.3X.30 ↔	Distruzione di lesione o tessuto del mediastino
32.52.13 ↔	Pneumonectomia, allargata, chirurgica a cielo aperto, con dilatazione angioplastica	34.3X.99 ↔	Asportazione o distruzione di lesione o tessuto del mediastino, altro
32.52.14 ↔	Pneumonectomia, allargata, chirurgica a cielo aperto, con dilatazione broncoplastica nonché angioplastica	34.4X.10 ↔	Asportazione di lesione della parete toracica
32.59 ↔	Pneumonectomia, NAS e altro	34.4X.21 ↔	Resezione parziale di lesione della parete toracica, senza ricostruzione
32.6 ↔	Dissezione radicale delle strutture toraciche	34.4X.22 ↔	Resezione parziale di lesione della parete toracica, con ricostruzione
33.20 ↔	Biopsia del polmone in toracosopia	34.4X.31 ↔	Resezione di lesione della parete toracica, asportazione completa dello sterno, senza ricostruzione
33.25 ↔	Biopsia a cielo aperto del bronco	34.4X.32 ↔	Resezione di lesione della parete toracica, asportazione completa dello sterno, con ricostruzione
33.28 ↔	Biopsia a cielo aperto del polmone	34.4X.40 ↔	Distruzione di lesione della parete toracica
33.31 ↔	Distruzione del nervo frenico per collassamento del polmone	34.4X.99 ↔	Asportazione o distruzione di lesione della parete toracica, altro
33.33 ↔	Pneumoperitoneo per collasso del polmone	34.51.00 ↔	Pleurectomia e decorticazione del polmone, chirurgica a cielo aperto, NAS
33.34.10 ↔	Toracoplastica, parziale	34.51.11 ↔	Pleurectomia e decorticazione radicale del polmone e della parete toracica senza resezione del pericardio o del diaframma, chirurgica a cielo aperto
33.34.20 ↔	Toracoplastica, completa	34.51.12 ↔	Pleurectomia e decorticazione radicale del polmone e della parete toracica con resezione del pericardio, chirurgica a cielo aperto
33.34.99 ↔	Toracoplastica, altro	34.51.13 ↔	Pleurectomia e decorticazione radicale del polmone e della parete toracica con resezione del diaframma, chirurgica a cielo aperto
33.39 ↔	Collassamento chirurgico del polmone, altro	34.51.14 ↔	Pleurectomia e decorticazione radicale del polmone e della parete toracica con resezione del pericardio nonché del diaframma, chirurgica a cielo aperto
33.41 ↔	Sutura di lacerazione bronchiale	34.51.15 ↔	Pleurectomia e decorticazione parziale, chirurgica a cielo aperto
33.42 ↔	Chiusura di fistola bronchiale	34.51.16 ↔	Pleurectomia e decorticazione subtotale, chirurgica a cielo aperto
33.43 ↔	Chiusura di lacerazione polmonare	34.51.99 ↔	Pleurectomia e decorticazione del polmone, chirurgica a cielo aperto, altro
33.50 ↔	Trapianto polmonare, NAS	34.52.00 ↔	Pleurectomia e decorticazione del polmone, per via toracoscopica, NAS
33.51 ↔	Trapianto polmonare monolaterale	34.52.11 ↔	Pleurectomia e decorticazione radicale del polmone e della parete toracica senza resezione del pericardio o del diaframma, per via toracoscopica
33.52 ↔	Trapianto polmonare bilaterale	34.52.12 ↔	Pleurectomia e decorticazione radicale del polmone e della parete toracica con resezione del pericardio, per via toracoscopica
33.53 ↔	Ritrapianto polmonare nella stessa degenza ospedaliera	34.52.13 ↔	Pleurectomia e decorticazione radicale del polmone e della parete toracica con resezione del diaframma, per via toracoscopica
33.6X.00 ↔	Trapianto combinato cuore-polmone, NAS	34.52.14 ↔	Pleurectomia e decorticazione radicale del polmone e della parete toracica con resezione del pericardio nonché del diaframma, per via toracoscopica
33.6X.10 ↔	Ritrapianto combinato cuore-polmone nella stessa degenza ospedaliera	34.52.15 ↔	Pleurectomia e decorticazione parziale, per via toracoscopica
33.6X.99 ↔	Trapianto combinato cuore-polmone, altro	34.52.16 ↔	Pleurectomia e decorticazione subtotale, per via toracoscopica
33.92 ↔	Legatura di bronco		
34.02 ↔	Toracotomia esplorativa		
34.03 ↔	Riapertura di toracotomia		
34.06 ↔	Drenaggio della cavità pleurica in toracosopia		
34.1 ↔	Incisione del mediastino		
34.20 ↔	Biopsia della pleura in toracosopia		
34.21.00 ↔	Toracosopia transpleurica, NAS		
34.21.10 ↔	Toracosopia transpleurica, primo intervento		
34.21.20 ↔	Toracosopia transpleurica, reintervento		
34.21.99 ↔	Toracosopia transpleurica, altro		
34.22 ↔	Mediastinosopia		
34.23.20 ↔	Biopsia a cielo aperto della parete toracica		
34.26 ↔	Biopsia del mediastino a cielo aperto		
34.27.00 ↔	Biopsia del diaframma, NAS		
34.27.20 ↔	Biopsia a cielo aperto del diaframma		
34.27.99 ↔	Biopsia del diaframma, altro		
34.3X.10 ↔	Asportazione di lesione o tessuto del mediastino		
34.3X.21 ↔	Resezione di lesione o tessuto del mediastino, senza resezione di organi mediastinici		
34.3X.22 ↔	Resezione di lesione o tessuto del mediastino, con resezione polmonare o resezione parziale della parete toracica		

34.52.99 ↔	Pleurectomia e decorticazione del polmone, per via toracoscopica, altro	35.43.99 ↔	Allargamento di difetto esistente del setto interventricolare, altro
34.59.10 ↔	Altra asportazione della pleura, pleurectomia toracoscopica	35.50 ↔	Riparazione di difetto settale non specificato del cuore con protesi
34.59.20 ↔	Altra asportazione della pleura, pleurectomia chirurgica a cielo aperto	35.51 ↔	Riparazione di difetto del setto atriale con protesi, tecnica aperta
34.6X.11 ↔	Pleurodesi, chirurgica a cielo aperto, senza decorticazione	35.53 ↔	Riparazione con protesi di difetto del setto interventricolare, per via aperta
34.6X.12 ↔	Pleurodesi, chirurgica a cielo aperto, con decorticazione	35.54 ↔	Riparazione di difetti dei cuscinetti endocardici con protesi
34.6X.13 ↔	Pleurodesi, chirurgica a cielo aperto, con talcaggio	35.55 ↔	Riparazione con protesi di difetto del setto interventricolare, per via chiusa
34.6X.19 ↔	Pleurodesi, chirurgica a cielo aperto, altro	35.60 ↔	Riparazione di difetto di setto non specificato del cuore con innesto tissutale
34.6X.21 ↔	Pleurodesi, per via toracoscopica, senza decorticazione	35.61 ↔	Riparazione di difetto del setto atriale con innesto tissutale
34.6X.22 ↔	Pleurodesi, per via toracoscopica, con decorticazione	35.62 ↔	Riparazione di difetto del setto ventricolare con innesto tissutale
34.6X.23 ↔	Pleurodesi, per via toracoscopica, con talcaggio	35.63 ↔	Riparazione di difetto dei cuscinetti endocardici con innesto tissutale
34.6X.29 ↔	Pleurodesi, per via toracoscopica, altro	35.70 ↔	Altra e non specificata riparazione di difetto settale non specificato del cuore
34.6X.99 ↔	Pleurodesi, altro	35.71 ↔	Altra e non specificata riparazione di difetto del setto atriale
34.71 ↔	Sutura di lacerazione della parete toracica	35.72.00 ↔	Riparazione di difetto del setto ventricolare, NAS
34.72 ↔	Chiusura di toracostomia	35.72.10 ↔	Chiusura di difetto del setto ventricolare acquisito
34.73 ↔	Chiusura di altra fistola del torace	35.72.99 ↔	Riparazione di difetto del setto ventricolare, altro
34.74 ↔	Riparazione di deformità del torace	35.73 ↔	Altra e non specificata riparazione di difetto dei cuscinetti endocardici
34.75 ↔	Chiusura secondaria di toracostomia e sternotomia	35.81 ↔	Correzione totale di tetralogia di Fallot
34.76 ↔	Riparazione per stabilizzazione della parete toracica, chirurgica a cielo aperto	35.82 ↔	Correzione totale di completa anomalia della connessione venosa polmonare
34.77 ↔	Innesto e trasposizione ossei della parete toracica	35.83 ↔	Correzione totale del tronco arterioso
34.79 ↔	Riparazione della parete toracica, altro	35.84 ↔	Correzione totale di trasposizione di grandi vasi, NAC
34.81 ↔	Asportazione di lesione o tessuto del diaframma	35.85 ↔	Intervento di Norwood stadio I
34.82 ↔	Sutura di lacerazione del diaframma	35.91 ↔	Trasposizione interatriale del ritorno venoso
34.83 ↔	Chiusura di fistola del diaframma	35.92 ↔	Creazione di condotto fra ventricolo destro e arteria polmonare
34.84 ↔	Altra riparazione del diaframma	35.93 ↔	Creazione di condotto fra il ventricolo sinistro e l'aorta
34.85 ↔	Impianto di pacemaker diaframmatico	35.94 ↔	Creazione di condotto fra l'atrio e arteria polmonare
34.89.00 ↔	Altri interventi sul diaframma, NAS	35.95 ↔	Revisione di procedure correttive del cuore
34.89.10 ↔	Altri interventi sul diaframma, incisione	35.98.10 ↔	Riparazione percutanea-transluminale di difetto del setto atriale, NAS
34.89.99 ↔	Altri interventi sul diaframma, altro	35.98.11 ↔	Riparazione percutanea-transluminale di difetto del setto atriale (un dispositivo di chiusura)
34.93 ↔	Riparazione della pleura	35.98.12 ↔	Riparazione percutanea-transluminale di difetto del setto atriale (più di un dispositivo di chiusura)
34.99.00 ↔	Altri interventi sul torace, NAS	35.98.19 ↔	Riparazione percutanea-transluminale di difetto del setto atriale, altro
34.99.10 ↔	Prelievo di cartilagine costale per innesto	35.98.30 ↔	Riparazione percutanea-transluminale di difetto del setto ventricolare
34.99.99 ↔	Altri interventi sul torace, altro	35.98.99 ↔	Altri interventi sui setti del cuore, altro
35.31 ↔	Interventi sul muscolo papillare	35.A1.00 ↔	Valvulotomia della valvola aortica, NAS
35.32 ↔	Interventi sulle corde tendinee	35.A1.09 ↔	Valvulotomia della valvola aortica, altro
35.34 ↔	Infundibulectomia	35.A1.11 ↔	Valvulotomia della valvola aortica tramite sternotomia completa
35.35.00 ↔	Interventi sulle trabecole carnose del cuore, NAS	35.A1.12 ↔	Valvulotomia della valvola aortica tramite toracotomia mini-invasiva (sternotomia parziale superiore, toracotomia laterale)
35.35.09 ↔	Interventi sulle trabecole carnose del cuore, altro	35.A1.13 ↔	Valvulotomia della valvola aortica, per via endovascolare
35.35.10 ↔	Resezione fibrosa o muscolare sottovalvolare aortica	35.A1.14 ↔	Valvulotomia della valvola aortica catetere-guidata, transapicale
35.36.00 ↔	Resezione sopravalvolare, valvola cardiaca, NAS	35.A2.00 ↔	Valvulotomia della valvola mitrale, NAS
35.36.09 ↔	Resezione sopravalvolare, valvola cardiaca, altro	35.A2.09 ↔	Valvulotomia della valvola mitrale, altro
35.36.11 ↔	Resezione sopravalvolare, valvola aortica	35.A2.11 ↔	Valvulotomia della valvola mitrale tramite sternotomia completa
35.36.21 ↔	Resezione sopravalvolare, valvola polmonare		
35.41.00 ↔	Allargamento di difetto esistente del setto atriale, NAS		
35.41.10 ↔	Allargamento di difetto esistente del setto atriale, chirurgica a cielo aperto		
35.41.20 ↔	Allargamento di difetto esistente del setto atriale, percutaneo transluminale		
35.41.99 ↔	Allargamento di difetto esistente del setto atriale, altro		
35.42.00 ↔	Creazione di difetto settale nel cuore, NAS		
35.42.09 ↔	Creazione di difetto settale nel cuore, altro		
35.42.10 ↔	Creazione di difetto settale nel cuore, chirurgica a cielo aperto		
35.42.21 ↔	Creazione di difetto settale nel cuore, percutanea transluminale, senza impianto		
35.42.22 ↔	Creazione di difetto settale nel cuore, percutanea transluminale, con impianto		
35.43.00 ↔	Allargamento di difetto esistente del setto interventricolare, NAS		
35.43.10 ↔	Allargamento di difetto esistente del setto interventricolare, chirurgico a cielo aperto		
35.43.20 ↔	Allargamento di difetto esistente del setto interventricolare, percutaneo transluminale		

35.A2.12 ↔	Valvulotomia della valvola mitrale tramite toracotomia mini-invasiva (sternotomia parziale superiore, toracotomia laterale)	35.C4.09 ↔	Ricostruzione di cuspidi della valvola tricuspide, altro
35.A2.13 ↔	Valvulotomia della valvola mitrale, per via endovascolare	35.C4.11 ↔	Ricostruzione di cuspidi della valvola tricuspide tramite sternotomia completa
35.A2.14 ↔	Valvulotomia della valvola mitrale catetere-guidata, transapicale	35.C4.12 ↔	Ricostruzione di cuspidi della valvola tricuspide tramite toracotomia mini-invasiva (sternotomia parziale superiore, toracotomia laterale)
35.A3.00 ↔	Valvulotomia della valvola polmonare, NAS	35.C4.13 ↔	Ricostruzione di cuspidi della valvola tricuspide, per via endovascolare
35.A3.09 ↔	Valvulotomia della valvola polmonare, altro	35.C4.14 ↔	Ricostruzione di cuspidi della valvola tricuspide catetere-guidata, transapicale
35.A3.11 ↔	Valvulotomia della valvola polmonare tramite sternotomia completa	35.D1.00 ↔	Annuloplastica della valvola aortica, NAS
35.A3.12 ↔	Valvulotomia della valvola polmonare tramite toracotomia mini-invasiva (sternotomia parziale superiore, toracotomia laterale)	35.D1.09 ↔	Annuloplastica della valvola aortica, altro
35.A3.13 ↔	Valvulotomia della valvola polmonare, per via endovascolare	35.D1.11 ↔	Annuloplastica della valvola aortica tramite sternotomia completa
35.A3.14 ↔	Valvulotomia della valvola polmonare catetere-guidata, transapicale	35.D1.12 ↔	Annuloplastica della valvola aortica tramite toracotomia mini-invasiva (sternotomia parziale superiore, toracotomia laterale)
35.A4.00 ↔	Valvulotomia della valvola tricuspide, NAS	35.D1.13 ↔	Annuloplastica della valvola aortica, per via endovascolare
35.A4.09 ↔	Valvulotomia della valvola tricuspide, altro	35.D1.14 ↔	Annuloplastica della valvola aortica catetere-guidata, transapicale
35.A4.11 ↔	Valvulotomia della valvola tricuspide tramite sternotomia completa	35.D2.00 ↔	Annuloplastica della valvola mitrale, NAS
35.A4.12 ↔	Valvulotomia della valvola tricuspide tramite toracotomia mini-invasiva (sternotomia parziale superiore, toracotomia laterale)	35.D2.09 ↔	Annuloplastica della valvola mitrale, altro
35.A4.13 ↔	Valvulotomia della valvola tricuspide, per via endovascolare	35.D2.11 ↔	Annuloplastica della valvola mitrale tramite sternotomia completa
35.A4.14 ↔	Valvulotomia della valvola tricuspide catetere-guidata, transapicale	35.D2.12 ↔	Annuloplastica della valvola mitrale tramite toracotomia mini-invasiva (sternotomia parziale superiore, toracotomia laterale)
35.B0 ↔	Dilatazione di valvole, NAS	35.D2.14 ↔	Annuloplastica della valvola mitrale catetere-guidata, transapicale
35.B1.11 ↔	Dilatazione della valvola aortica, per via endovascolare	35.D2.21 ↔	Annuloplastica della valvola mitrale, transarteriosa
35.B1.12 ↔	Dilatazione della valvola mitrale, per via endovascolare	35.D2.22 ↔	Annuloplastica della valvola mitrale, transvenosa
35.B1.13 ↔	Dilatazione della valvola polmonare, per via endovascolare	35.D2.23 ↔	Annuloplastica della valvola mitrale, attraverso il seno coronarico
35.B1.14 ↔	Dilatazione della valvola tricuspide, per via endovascolare	35.D3.00 ↔	Annuloplastica della valvola polmonare, NAS
35.B9 ↔	Dilatazione di valvole, altro	35.D3.09 ↔	Annuloplastica della valvola polmonare, altro
35.C1.00 ↔	Ricostruzione di tasche della valvola aortica, NAS	35.D3.11 ↔	Annuloplastica della valvola polmonare tramite sternotomia completa
35.C1.09 ↔	Ricostruzione di tasche della valvola aortica, altro	35.D3.12 ↔	Annuloplastica della valvola polmonare tramite toracotomia mini-invasiva (sternotomia parziale superiore, toracotomia laterale)
35.C1.11 ↔	Ricostruzione di tasche della valvola aortica tramite sternotomia completa	35.D3.13 ↔	Annuloplastica della valvola polmonare, per via endovascolare
35.C1.12 ↔	Ricostruzione di tasche della valvola aortica tramite toracotomia mini-invasiva (sternotomia parziale superiore, toracotomia laterale)	35.D3.14 ↔	Annuloplastica della valvola polmonare catetere-guidata, transapicale
35.C2.00 ↔	Ricostruzione di cuspidi della valvola mitrale, NAS	35.D4.00 ↔	Annuloplastica della valvola tricuspide, NAS
35.C2.09 ↔	Ricostruzione di cuspidi della valvola mitrale, altro	35.D4.09 ↔	Annuloplastica della valvola tricuspide, altro
35.C2.11 ↔	Ricostruzione di cuspidi della valvola mitrale tramite sternotomia completa	35.D4.11 ↔	Annuloplastica della valvola tricuspide tramite sternotomia completa
35.C2.12 ↔	Ricostruzione di cuspidi della valvola mitrale tramite toracotomia mini-invasiva (sternotomia parziale superiore, toracotomia laterale)	35.D4.12 ↔	Annuloplastica della valvola tricuspide tramite toracotomia mini-invasiva (sternotomia parziale superiore, toracotomia laterale)
35.C2.13 ↔	Ricostruzione di cuspidi della valvola mitrale, per via endovascolare	35.D4.14 ↔	Annuloplastica della valvola tricuspide catetere-guidata, transapicale
35.C2.14 ↔	Ricostruzione di cuspidi della valvola mitrale catetere-guidata, transapicale	35.D4.21 ↔	Annuloplastica della valvola tricuspide, transarteriosa
35.C3.00 ↔	Ricostruzione di tasche della valvola polmonare, NAS	35.D4.22 ↔	Annuloplastica della valvola tricuspide, transvenosa
35.C3.09 ↔	Ricostruzione di tasche della valvola polmonare, altro	35.E1.00 ↔	Valvuloplastica della valvola aortica, NAS
35.C3.11 ↔	Ricostruzione di tasche della valvola polmonare tramite sternotomia completa	35.E1.09 ↔	Valvuloplastica della valvola aortica, altro
35.C3.12 ↔	Ricostruzione di tasche della valvola polmonare tramite toracotomia mini-invasiva (sternotomia parziale superiore, toracotomia laterale)	35.E1.11 ↔	Valvuloplastica della valvola aortica tramite sternotomia completa
35.C3.13 ↔	Ricostruzione di tasche della valvola polmonare, per via endovascolare	35.E1.12 ↔	Valvuloplastica della valvola aortica tramite toracotomia mini-invasiva (sternotomia parziale superiore, toracotomia laterale)
35.C3.14 ↔	Ricostruzione di tasche della valvola polmonare catetere-guidata, transapicale	35.E1.13 ↔	Valvuloplastica della valvola aortica, per via endovascolare
35.C4.00 ↔	Ricostruzione di cuspidi della valvola tricuspide, NAS	35.E1.14 ↔	Valvuloplastica della valvola aortica catetere-guidata, transapicale
		35.E2.00 ↔	Valvuloplastica della valvola mitrale, NAS
		35.E2.09 ↔	Valvuloplastica della valvola mitrale, altro

35.E2.11 ↔	Valvuloplastica della valvola mitrale tramite sternotomia completa	35.F1.41 ↔	Sostituzione della valvola aortica con xenoinnesto autoespandente, senza sutura, tramite sternotomia completa
35.E2.12 ↔	Valvuloplastica della valvola mitrale tramite toracotomia mini-invasiva (sternotomia parziale superiore, toracotomia laterale)	35.F1.42 ↔	Sostituzione della valvola aortica con xenoinnesto autoespandente, senza sutura, tramite toracotomia mini-invasiva (sternotomia parziale superiore, toracotomia laterale)
35.E2.13 ↔	Valvuloplastica della valvola mitrale, per via endovascolare, transarteriosa	35.F1.43 ↔	Sostituzione della valvola aortica con xenoinnesto autoespandente, senza sutura, per via endovascolare
35.E2.14 ↔	Valvuloplastica della valvola mitrale, per via endovascolare, transvenosa	35.F1.44 ↔	Sostituzione della valvola aortica con xenoinnesto autoespandente, senza sutura, transapicale
35.E2.15 ↔	Valvuloplastica della valvola mitrale catetere-guidata, transapicale	35.F1.45 ↔	Sostituzione della valvola aortica con xenoinnesto autoespandente, senza sutura, transapicale, mediante sistema percutaneo apicale di accesso e chiusura
35.E3.00 ↔	Valvuloplastica della valvola polmonare, NAS	35.F1.51 ↔	Sostituzione della valvola aortica con protesi meccanica, tramite sternotomia completa
35.E3.09 ↔	Valvuloplastica della valvola polmonare, altro	35.F1.52 ↔	Sostituzione della valvola aortica con protesi meccanica, tramite toracotomia mini-invasiva (sternotomia parziale superiore, toracotomia laterale)
35.E3.11 ↔	Valvuloplastica della valvola polmonare tramite sternotomia completa	35.F1.61 ↔	Sostituzione della valvola aortica con protesi vascolare valvolata, di tipo biologico, tramite sternotomia completa
35.E3.12 ↔	Valvuloplastica della valvola polmonare tramite toracotomia mini-invasiva (sternotomia parziale superiore, toracotomia laterale)	35.F1.62 ↔	Sostituzione della valvola aortica con protesi vascolare valvolata, di tipo biologico, tramite toracotomia mini-invasiva (sternotomia parziale superiore, toracotomia laterale)
35.E3.13 ↔	Valvuloplastica della valvola polmonare, per via endovascolare	35.F1.71 ↔	Sostituzione della valvola aortica con protesi vascolare valvolata, di tipo meccanico, tramite sternotomia completa
35.E3.14 ↔	Valvuloplastica della valvola polmonare catetere-guidata, transapicale	35.F1.72 ↔	Sostituzione della valvola aortica con protesi vascolare valvolata, di tipo meccanico, tramite toracotomia mini-invasiva (sternotomia parziale superiore, toracotomia laterale)
35.E4.00 ↔	Valvuloplastica della valvola tricuspide, NAS	35.F1.81 ↔	Sostituzione della valvola aortica con alloinnesto (omoinnesto) decellularizzato, mediante sternotomia completa
35.E4.09 ↔	Valvuloplastica della valvola tricuspide, altro	35.F1.82 ↔	Sostituzione della valvola aortica con alloinnesto (omoinnesto) decellularizzato, mediante toracotomia mini-invasiva (sternotomia parziale superiore, toracotomia laterale)
35.E4.11 ↔	Valvuloplastica della valvola tricuspide tramite sternotomia completa	35.F1.A2 ↔	Sostituzione della valvola aortica con xenoinnesto espandibile mediante palloncino con suture di fissazione, tramite toracotomia mini-invasiva (sternotomia parziale superiore, toracotomia laterale)
35.E4.12 ↔	Valvuloplastica della valvola tricuspide tramite toracotomia mini-invasiva (sternotomia parziale superiore, toracotomia laterale)	35.F1.B2 ↔	Sostituzione della valvola aortica con xenoinnesto calcio-repellente, tramite toracotomia mini-invasiva (sternotomia parziale superiore, toracotomia laterale)
35.E4.14 ↔	Valvuloplastica della valvola tricuspide catetere-guidata, transapicale	35.F2.00 ↔	Sostituzione della valvola mitrale con valvola cardiaca protesica, NAS
35.E4.15 ↔	Valvuloplastica della valvola tricuspide, per via endovascolare, transarteriosa	35.F2.09 ↔	Sostituzione della valvola mitrale con valvola cardiaca protesica, altro
35.E4.16 ↔	Valvuloplastica della valvola tricuspide, per via endovascolare, transvenosa	35.F2.11 ↔	Sostituzione della valvola mitrale con alloinnesto (omoinnesto), tramite sternotomia completa
35.F1.00 ↔	Sostituzione della valvola aortica con valvola cardiaca protesica o protesi vascolare valvolata, NAS	35.F2.12 ↔	Sostituzione della valvola mitrale con alloinnesto (omoinnesto), tramite toracotomia mini-invasiva (sternotomia parziale superiore, toracotomia laterale)
35.F1.09 ↔	Sostituzione della valvola aortica con valvola cardiaca protesica o protesi vascolare valvolata, altro	35.F2.21 ↔	Sostituzione della valvola mitrale con xenoinnesto (bioprotesi), tramite sternotomia completa
35.F1.11 ↔	Sostituzione della valvola aortica con alloinnesto (omoinnesto), tramite sternotomia completa	35.F2.22 ↔	Sostituzione della valvola mitrale con xenoinnesto (bioprotesi), tramite toracotomia mini-invasiva (sternotomia parziale superiore, toracotomia laterale)
35.F1.12 ↔	Sostituzione della valvola aortica con alloinnesto (omoinnesto), tramite toracotomia mini-invasiva (sternotomia parziale superiore, toracotomia laterale)	35.F2.23 ↔	Sostituzione della valvola mitrale con xenoinnesto (bioprotesi), per via endovascolare
35.F1.21 ↔	Sostituzione della valvola aortica con xenoinnesto (bioprotesi), tramite sternotomia completa	35.F2.24 ↔	Sostituzione della valvola mitrale con xenoinnesto (bioprotesi), transapicale
35.F1.22 ↔	Sostituzione della valvola aortica con xenoinnesto (bioprotesi), tramite toracotomia mini-invasiva (sternotomia parziale superiore, toracotomia laterale)	35.F2.31 ↔	Sostituzione della valvola mitrale con xenoinnesto, stentless, tramite sternotomia completa
35.F1.23 ↔	Sostituzione della valvola aortica con xenoinnesto (bioprotesi), per via endovascolare	35.F2.32 ↔	Sostituzione della valvola mitrale con xenoinnesto, stentless, tramite toracotomia mini-invasiva (sternotomia parziale superiore, toracotomia laterale)
35.F1.24 ↔	Sostituzione della valvola aortica con xenoinnesto (bioprotesi), transapicale		
35.F1.25 ↔	Sostituzione della valvola aortica con xenoinnesto (bioprotesi), transapicale, mediante sistema percutaneo apicale di accesso e chiusura		
35.F1.26 ↔	Sostituzione della valvola aortica con xenoinnesto (bioprotesi), per via endovascolare, approccio transcavale		
35.F1.31 ↔	Sostituzione della valvola aortica con xenoinnesto, stentless, tramite sternotomia completa		
35.F1.32 ↔	Sostituzione della valvola aortica con xenoinnesto, stentless, tramite toracotomia mini-invasiva (sternotomia parziale superiore, toracotomia laterale)		
35.F1.33 ↔	Sostituzione della valvola aortica con xenoinnesto, stentless, per via endovascolare		
35.F1.34 ↔	Sostituzione della valvola aortica con xenoinnesto, stentless, transapicale		
35.F1.35 ↔	Sostituzione della valvola aortica con xenoinnesto, stentless, transapicale, mediante sistema percutaneo apicale di accesso e chiusura		

35.F2.33 ↔	Sostituzione della valvola mitrale con xenoinnesto, stentless, per via endovascolare	35.F4.00 ↔	Sostituzione della valvola tricuspide con valvola cardiaca protesica, NAS
35.F2.34 ↔	Sostituzione della valvola mitrale con xenoinnesto, stentless, transapicale	35.F4.09 ↔	Sostituzione della valvola tricuspide con valvola cardiaca protesica, altro
35.F2.51 ↔	Sostituzione della valvola mitrale con protesi meccanica, tramite sternotomia completa	35.F4.11 ↔	Sostituzione della valvola tricuspide con alloinnesto (omoinnesto), tramite sternotomia completa
35.F2.52 ↔	Sostituzione della valvola mitrale con protesi meccanica, tramite toracotomia mini-invasiva (sternotomia parziale superiore, toracotomia laterale)	35.F4.12 ↔	Sostituzione della valvola tricuspide con alloinnesto (omoinnesto), tramite toracotomia mini-invasiva (sternotomia parziale superiore, toracotomia laterale)
35.F3.00 ↔	Sostituzione della valvola polmonare con valvola cardiaca protesica o protesi vascolare valvolata, NAS	35.F4.21 ↔	Sostituzione della valvola tricuspide con xenoinnesto (bioprotesi), tramite sternotomia completa
35.F3.09 ↔	Sostituzione della valvola polmonare con valvola cardiaca protesica o protesi vascolare valvolata, altro	35.F4.22 ↔	Sostituzione della valvola tricuspide con xenoinnesto (bioprotesi), tramite toracotomia mini-invasiva (sternotomia parziale superiore, toracotomia laterale)
35.F3.11 ↔	Sostituzione della valvola polmonare con alloinnesto (omoinnesto), tramite sternotomia completa	35.F4.23 ↔	Sostituzione della valvola tricuspide con xenoinnesto (bioprotesi), per via endovascolare
35.F3.12 ↔	Sostituzione della valvola polmonare con alloinnesto (omoinnesto), tramite toracotomia mini-invasiva (sternotomia parziale superiore, toracotomia laterale)	35.F4.24 ↔	Sostituzione della valvola tricuspide con xenoinnesto (bioprotesi), transapicale
35.F3.21 ↔	Sostituzione della valvola polmonare con xenoinnesto (bioprotesi), tramite sternotomia completa	35.F4.31 ↔	Sostituzione della valvola tricuspide con xenoinnesto, stentless, tramite sternotomia completa
35.F3.22 ↔	Sostituzione della valvola polmonare con xenoinnesto (bioprotesi), tramite toracotomia mini-invasiva (sternotomia parziale superiore, toracotomia laterale)	35.F4.32 ↔	Sostituzione della valvola tricuspide con xenoinnesto, stentless, tramite toracotomia mini-invasiva (sternotomia parziale superiore, toracotomia laterale)
35.F3.23 ↔	Sostituzione della valvola polmonare con xenoinnesto (bioprotesi), per via endovascolare	35.F4.33 ↔	Sostituzione della valvola tricuspide con xenoinnesto, stentless, per via endovascolare
35.F3.24 ↔	Sostituzione della valvola polmonare con xenoinnesto (bioprotesi), transapicale	35.F4.34 ↔	Sostituzione della valvola tricuspide con xenoinnesto, stentless, transapicale
35.F3.25 ↔	Sostituzione della valvola polmonare con xenoinnesto (bioprotesi), transapicale, mediante sistema percutaneo apicale di accesso e chiusura	35.F4.51 ↔	Sostituzione della valvola tricuspide con protesi meccanica, tramite sternotomia completa
35.F3.31 ↔	Sostituzione della valvola polmonare con xenoinnesto, stentless, tramite sternotomia completa	35.F4.52 ↔	Sostituzione della valvola tricuspide con protesi meccanica, tramite toracotomia mini-invasiva (sternotomia parziale superiore, toracotomia laterale)
35.F3.32 ↔	Sostituzione della valvola polmonare con xenoinnesto, stentless, tramite toracotomia mini-invasiva (sternotomia parziale superiore, toracotomia laterale)	35.G0 ↔	Revisione di sostituzione di valvola cardiaca, NAS
35.F3.33 ↔	Sostituzione della valvola polmonare con xenoinnesto, stentless, per via endovascolare	35.G1.11 ↔	Revisione di sostituzione della valvola aortica, tramite sternotomia completa
35.F3.34 ↔	Sostituzione della valvola polmonare con xenoinnesto, stentless, transapicale	35.G1.12 ↔	Revisione di sostituzione della valvola aortica, tramite toracotomia mini-invasiva (sternotomia parziale superiore, toracotomia laterale)
35.F3.35 ↔	Sostituzione della valvola polmonare con xenoinnesto, stentless, transapicale, mediante sistema percutaneo apicale di accesso e chiusura	35.G1.13 ↔	Revisione di sostituzione della valvola aortica, per via endovascolare
35.F3.51 ↔	Sostituzione della valvola polmonare con protesi meccanica, tramite sternotomia completa	35.G1.14 ↔	Revisione di sostituzione della valvola aortica, transapicale
35.F3.52 ↔	Sostituzione della valvola polmonare con protesi meccanica, tramite toracotomia mini-invasiva (sternotomia parziale superiore, toracotomia laterale)	35.G2.11 ↔	Revisione di sostituzione della valvola mitrale, tramite sternotomia completa
35.F3.61 ↔	Sostituzione della valvola polmonare con protesi vascolare valvolata, di tipo biologico, tramite sternotomia completa	35.G2.12 ↔	Revisione di sostituzione della valvola mitrale, tramite toracotomia mini-invasiva (sternotomia parziale superiore, toracotomia laterale)
35.F3.62 ↔	Sostituzione della valvola polmonare con protesi vascolare valvolata, di tipo biologico, tramite toracotomia mini-invasiva (sternotomia parziale superiore, toracotomia laterale)	35.G2.13 ↔	Revisione di sostituzione della valvola mitrale, per via endovascolare
35.F3.71 ↔	Sostituzione della valvola polmonare con protesi vascolare valvolata, di tipo meccanico, tramite sternotomia completa	35.G2.14 ↔	Revisione di sostituzione della valvola mitrale, transapicale
35.F3.72 ↔	Sostituzione della valvola polmonare con protesi vascolare valvolata, di tipo meccanico, tramite toracotomia mini-invasiva (sternotomia parziale superiore, toracotomia laterale)	35.G3.11 ↔	Revisione di sostituzione della valvola polmonare, tramite sternotomia completa
35.F3.81 ↔	Sostituzione della valvola polmonare con alloinnesto (omoinnesto) decellularizzato, mediante sternotomia completa	35.G3.12 ↔	Revisione di sostituzione della valvola polmonare, tramite toracotomia mini-invasiva (sternotomia parziale superiore, toracotomia laterale)
35.F3.82 ↔	Sostituzione della valvola polmonare con alloinnesto (omoinnesto) decellularizzato, mediante toracotomia mini-invasiva (sternotomia parziale superiore, toracotomia laterale)	35.G3.13 ↔	Revisione di sostituzione della valvola polmonare, per via endovascolare
		35.G3.14 ↔	Revisione di sostituzione della valvola polmonare, transapicale
		35.G4.11 ↔	Revisione di sostituzione della valvola tricuspide, tramite sternotomia completa
		35.G4.12 ↔	Revisione di sostituzione della valvola tricuspide, tramite toracotomia mini-invasiva (sternotomia parziale superiore, toracotomia laterale)
		35.G4.13 ↔	Revisione di sostituzione della valvola tricuspide, per via endovascolare
		35.G4.14 ↔	Revisione di sostituzione della valvola tricuspide, transapicale
		35.G9 ↔	Revisione di sostituzione di valvola cardiaca, altro

- 35.H1.00 ↔ Rimozione nonché impianto di nuova protesi di valvola aortica o protesi vascolare valvolata, NAS
- 35.H1.09 ↔ Rimozione nonché impianto di nuova protesi di valvola aortica o protesi vascolare valvolata, altro
- 35.H1.11 ↔ Rimozione di protesi di valvola aortica nonché impianto di alloinnesto (omoinnesto), tramite sternotomia completa
- 35.H1.12 ↔ Rimozione di protesi di valvola aortica nonché impianto di alloinnesto (omoinnesto), tramite toracotomia mini-invasiva (sternotomia parziale superiore, toracotomia laterale)
- 35.H1.21 ↔ Rimozione di protesi di valvola aortica nonché impianto di xenoinnesto (bioprotesi), tramite sternotomia completa
- 35.H1.22 ↔ Rimozione di protesi di valvola aortica nonché impianto di xenoinnesto (bioprotesi), tramite toracotomia mini-invasiva (sternotomia parziale superiore, toracotomia laterale)
- 35.H1.31 ↔ Rimozione di protesi di valvola aortica nonché impianto di xenoinnesto, stentless, tramite sternotomia completa
- 35.H1.32 ↔ Rimozione di protesi di valvola aortica nonché impianto di xenoinnesto, stentless, tramite toracotomia mini-invasiva (sternotomia parziale superiore, toracotomia laterale)
- 35.H1.41 ↔ Rimozione di protesi di valvola aortica nonché impianto di xenoinnesto autoespandente, senza sutura, tramite sternotomia completa
- 35.H1.42 ↔ Rimozione di protesi di valvola aortica nonché impianto di xenoinnesto autoespandente, senza sutura, tramite toracotomia mini-invasiva (sternotomia parziale superiore, toracotomia laterale)
- 35.H1.51 ↔ Rimozione di protesi di valvola aortica nonché impianto di protesi meccanica, tramite sternotomia completa
- 35.H1.52 ↔ Rimozione di protesi di valvola aortica nonché impianto di protesi meccanica, tramite toracotomia mini-invasiva (sternotomia parziale superiore, toracotomia laterale)
- 35.H1.61 ↔ Rimozione di protesi di valvola aortica nonché impianto di protesi vascolare valvolata, di tipo biologico, tramite sternotomia completa
- 35.H1.62 ↔ Rimozione di protesi di valvola aortica nonché impianto di protesi vascolare valvolata, di tipo biologico, tramite toracotomia mini-invasiva (sternotomia parziale superiore, toracotomia laterale)
- 35.H1.71 ↔ Rimozione di protesi di valvola aortica nonché impianto di protesi vascolare valvolata, di tipo meccanico, tramite sternotomia completa
- 35.H1.72 ↔ Rimozione di protesi di valvola aortica nonché impianto di protesi vascolare valvolata, di tipo meccanico, tramite toracotomia mini-invasiva (sternotomia parziale superiore, toracotomia laterale)
- 35.H1.81 ↔ Rimozione di protesi di valvola aortica nonché impianto di alloinnesto (omoinnesto) decellularizzato, mediante sternotomia completa
- 35.H1.82 ↔ Rimozione di protesi di valvola aortica nonché impianto di alloinnesto (omoinnesto) decellularizzato, mediante toracotomia mini-invasiva (sternotomia parziale superiore, toracotomia laterale)
- 35.H1.A2 ↔ Rimozione di protesi di valvola aortica nonché impianto di xenoinnesto espandibile mediante palloncino con suture di fissazione, tramite toracotomia mini-invasiva (sternotomia parziale superiore, toracotomia laterale)
- 35.H1.B2 ↔ Rimozione di protesi di valvola aortica nonché impianto di xenoinnesto calcio-repellente, tramite toracotomia mini-invasiva (sternotomia parziale superiore, toracotomia laterale)
- 35.H2.00 ↔ Rimozione nonché impianto di nuova protesi di valvola mitrale, NAS
- 35.H2.09 ↔ Rimozione nonché impianto di nuova protesi di valvola mitrale, altro
- 35.H2.11 ↔ Rimozione di protesi di valvola mitrale nonché impianto di alloinnesto (omoinnesto), tramite sternotomia completa
- 35.H2.12 ↔ Rimozione di protesi di valvola mitrale nonché impianto di alloinnesto (omoinnesto), tramite toracotomia mini-invasiva (sternotomia parziale superiore, toracotomia laterale)
- 35.H2.21 ↔ Rimozione di protesi di valvola mitrale nonché impianto di xenoinnesto (bioprotesi), tramite sternotomia completa
- 35.H2.22 ↔ Rimozione di protesi di valvola mitrale nonché impianto di xenoinnesto (bioprotesi), tramite toracotomia mini-invasiva (sternotomia parziale superiore, toracotomia laterale)
- 35.H2.23 ↔ Rimozione di protesi di valvola mitrale nonché impianto di xenoinnesto (bioprotesi), per via endovascolare
- 35.H2.24 ↔ Rimozione di protesi di valvola mitrale nonché impianto di xenoinnesto (bioprotesi), transapicale
- 35.H2.31 ↔ Rimozione di protesi di valvola mitrale nonché impianto di xenoinnesto, stentless, tramite sternotomia completa
- 35.H2.32 ↔ Rimozione di protesi di valvola mitrale nonché impianto di xenoinnesto, stentless, tramite toracotomia mini-invasiva (sternotomia parziale superiore, toracotomia laterale)
- 35.H2.33 ↔ Rimozione di protesi di valvola mitrale nonché impianto di xenoinnesto, stentless, per via endovascolare
- 35.H2.34 ↔ Rimozione di protesi di valvola mitrale nonché impianto di xenoinnesto, stentless, transapicale
- 35.H2.51 ↔ Rimozione di protesi di valvola mitrale nonché impianto di protesi meccanica, tramite sternotomia completa
- 35.H2.52 ↔ Rimozione di protesi di valvola mitrale nonché impianto di protesi meccanica, tramite toracotomia mini-invasiva (sternotomia parziale superiore, toracotomia laterale)
- 35.H3.00 ↔ Rimozione nonché impianto di nuova protesi di valvola polmonare o protesi vascolare valvolata, NAS
- 35.H3.09 ↔ Rimozione nonché impianto di nuova protesi di valvola polmonare o protesi vascolare valvolata, altro
- 35.H3.11 ↔ Rimozione di protesi di valvola polmonare nonché impianto di alloinnesto (omoinnesto), tramite sternotomia completa
- 35.H3.12 ↔ Rimozione di protesi di valvola polmonare nonché impianto di alloinnesto (omoinnesto), tramite toracotomia mini-invasiva (sternotomia parziale superiore, toracotomia laterale)
- 35.H3.21 ↔ Rimozione di protesi di valvola polmonare nonché impianto di xenoinnesto (bioprotesi), tramite sternotomia completa
- 35.H3.22 ↔ Rimozione di protesi di valvola polmonare nonché impianto di xenoinnesto (bioprotesi), tramite toracotomia mini-invasiva (sternotomia parziale superiore, toracotomia laterale)
- 35.H3.31 ↔ Rimozione di protesi di valvola polmonare nonché impianto di xenoinnesto, stentless, tramite sternotomia completa
- 35.H3.32 ↔ Rimozione di protesi di valvola polmonare nonché impianto di xenoinnesto, stentless, tramite toracotomia mini-invasiva (sternotomia parziale superiore, toracotomia laterale)
- 35.H3.51 ↔ Rimozione di protesi di valvola polmonare nonché impianto di protesi meccanica, tramite sternotomia completa

35.H3.52 ↔	Rimozione di protesi di valvola polmonare nonché impianto di protesi meccanica, tramite toracotomia mini-invasiva (sternotomia parziale superiore, toracotomia laterale)	36.03.11 ↔	Endarteriectomia di arterie coronarie, chirurgica a cielo aperto
35.H3.61 ↔	Rimozione di protesi di valvola polmonare nonché impianto di protesi vascolare valvolata, di tipo biologico, tramite sternotomia completa	36.03.12 ↔	Endarteriectomia di arterie coronarie con innesto a patch, chirurgica a cielo aperto
35.H3.62 ↔	Rimozione di protesi di valvola polmonare nonché impianto di protesi vascolare valvolata, di tipo biologico, tramite toracotomia mini-invasiva (sternotomia parziale superiore, toracotomia laterale)	36.03.21 ↔	Endarteriectomia di arterie coronarie, chirurgica a cielo aperto, con impianto di stents senza liberazione di sostanza medicamentosa, in un'arteria coronaria
35.H3.71 ↔	Rimozione di protesi di valvola polmonare nonché impianto di protesi vascolare valvolata, di tipo meccanico, tramite sternotomia completa	36.03.22 ↔	Endarteriectomia di arterie coronarie, chirurgica a cielo aperto, con impianto di stents senza liberazione di sostanza medicamentosa, in più arterie coronarie
35.H3.72 ↔	Rimozione di protesi di valvola polmonare nonché impianto di protesi vascolare valvolata, di tipo meccanico, tramite toracotomia mini-invasiva (sternotomia parziale superiore, toracotomia laterale)	36.03.31 ↔	Endarteriectomia di arterie coronarie, chirurgica a cielo aperto, con impianto di stents autoespandenti senza liberazione di sostanza medicamentosa, in un'arteria coronaria
35.H3.81 ↔	Rimozione di protesi di valvola polmonare nonché impianto di alloinnesto (omoinnesto) decellularizzato, mediante sternotomia completa	36.03.32 ↔	Endarteriectomia di arterie coronarie, chirurgica a cielo aperto, con impianto di stents autoespandenti senza liberazione di sostanza medicamentosa, in più arterie coronarie
35.H3.82 ↔	Rimozione di protesi di valvola polmonare nonché impianto di alloinnesto (omoinnesto) decellularizzato, mediante toracotomia mini-invasiva (sternotomia parziale superiore, toracotomia laterale)	36.03.41 ↔	Endarteriectomia di arterie coronarie, chirurgica a cielo aperto, con impianto di stents per biforcazioni senza liberazione di sostanza medicamentosa
35.H4.00 ↔	Rimozione nonché impianto di nuova protesi di valvola tricuspide, NAS	36.03.51 ↔	Endarteriectomia di arterie coronarie, chirurgica a cielo aperto, con impianto di stents con liberazione di sostanza medicamentosa, in un'arteria coronaria
35.H4.09 ↔	Rimozione nonché impianto di nuova protesi di valvola tricuspide, altro	36.03.52 ↔	Endarteriectomia di arterie coronarie, chirurgica a cielo aperto, con impianto di stents con liberazione di sostanza medicamentosa, in più arterie coronarie
35.H4.11 ↔	Rimozione di protesi di valvola tricuspide nonché impianto di alloinnesto (omoinnesto), tramite sternotomia completa	36.03.61 ↔	Endarteriectomia di arterie coronarie, chirurgica a cielo aperto, con impianto di stents autoespandenti con liberazione di sostanza medicamentosa, in un'arteria coronaria
35.H4.12 ↔	Rimozione di protesi di valvola tricuspide nonché impianto di alloinnesto (omoinnesto), tramite toracotomia mini-invasiva (sternotomia parziale superiore, toracotomia laterale)	36.03.62 ↔	Endarteriectomia di arterie coronarie, chirurgica a cielo aperto, con impianto di stents autoespandenti con liberazione di sostanza medicamentosa, in più arterie coronarie
35.H4.21 ↔	Rimozione di protesi di valvola tricuspide nonché impianto di xenoinnesto (bioprotesi), tramite sternotomia completa	36.03.71 ↔	Endarteriectomia di arterie coronarie, chirurgica a cielo aperto, con impianto di stent per biforcazioni con liberazione di sostanza medicamentosa
35.H4.22 ↔	Rimozione di protesi di valvola tricuspide nonché impianto di xenoinnesto (bioprotesi), tramite toracotomia mini-invasiva (sternotomia parziale superiore, toracotomia laterale)	36.03.81 ↔	Endarteriectomia di arterie coronarie, chirurgica a cielo aperto, con impianto di stents rivestiti in un'arteria coronaria
35.H4.23 ↔	Rimozione di protesi di valvola tricuspide nonché impianto di xenoinnesto (bioprotesi), per via endovascolare	36.03.82 ↔	Endarteriectomia di arterie coronarie, chirurgica a cielo aperto, con impianto di stents rivestiti in più arterie coronarie
35.H4.31 ↔	Rimozione di protesi di valvola tricuspide nonché impianto di xenoinnesto, stentless, tramite sternotomia completa	36.08.00 ↔	Impianto di stents in arterie coronarie, percutaneo transluminale, NAS
35.H4.32 ↔	Rimozione di protesi di valvola tricuspide nonché impianto di xenoinnesto, stentless, tramite toracotomia mini-invasiva (sternotomia parziale superiore, toracotomia laterale)	36.08.09 ↔	Impianto di stents in arterie coronarie, percutaneo transluminale, altro
35.H4.33 ↔	Rimozione di protesi di valvola tricuspide nonché impianto di xenoinnesto, stentless, per via endovascolare	36.08.11 ↔	Impianto percutaneo transluminale di stents senza liberazione di sostanza medicamentosa, in un'arteria coronaria
35.H4.51 ↔	Rimozione di protesi di valvola tricuspide nonché impianto di protesi meccanica, tramite sternotomia completa	36.08.12 ↔	Impianto percutaneo transluminale di stents senza liberazione di sostanza medicamentosa, in più arterie coronarie
35.H4.52 ↔	Rimozione di protesi di valvola tricuspide nonché impianto di protesi meccanica, tramite toracotomia mini-invasiva (sternotomia parziale superiore, toracotomia laterale)	36.08.13 ↔	Impianto percutaneo transluminale di stents autoespandenti senza liberazione di sostanza medicamentosa, in un'arteria coronaria
35.I1.11 ↔	Intervento di Brock	36.08.14 ↔	Impianto percutaneo transluminale di stents autoespandenti senza liberazione di sostanza medicamentosa, in più arterie coronarie
35.I2.11 ↔	Intervento di Ross	36.08.15 ↔	Impianto percutaneo transluminale di stent per biforcazioni senza liberazione di sostanza medicamentosa in arteria coronaria
35.I3.11 ↔	Intervento di Tirone David	36.08.21 ↔	Impianto percutaneo transluminale di stents con liberazione di sostanza medicamentosa, in un'arteria coronaria
35.I3.12 ↔	Intervento di Yacoub	36.08.22 ↔	Impianto percutaneo transluminale di stents con liberazione di sostanza medicamentosa, in più arterie coronarie
36.03.00 ↔	Angioplastica dell'arteria coronarica a torace aperto, NAS		
36.03.09 ↔	Angioplastica dell'arteria coronarica a torace aperto, altro		

36.08.23 ↔	Impianto percutaneo transluminale di stents autoespandenti con liberazione di sostanza medicamentosa, in un'arteria coronaria	36.12.00 ↔	Duplica bypass (aorto)coronarico, secondo la tecnica e il materiale, NAS
36.08.24 ↔	Impianto percutaneo transluminale di stents autoespandenti con liberazione di sostanza medicamentosa, in più arterie coronarie	36.12.21 ↔	Duplica bypass (aorto)coronarico, chirurgico a cielo aperto (toracotomia, minitoracotomia, sternotomia), con arteria autologa, arteria radiale
36.08.25 ↔	Impianto percutaneo transluminale di stent per biforcazioni con liberazione di sostanza medicamentosa in arteria coronaria	36.12.22 ↔	Duplica bypass (aorto)coronarico, chirurgico a cielo aperto (toracotomia, minitoracotomia, sternotomia), con arteria autologa, arteria mammaria interna (arteria toracica interna)
36.08.31 ↔	Impianto percutaneo transluminale di stents rivestiti in un'arteria coronaria	36.12.23 ↔	Duplica bypass (aorto)coronarico, chirurgico a cielo aperto (toracotomia, minitoracotomia, sternotomia), con arteria autologa, innesto libero di arteria mammaria interna (IMA) (arteria toracica interna)
36.08.32 ↔	Impianto percutaneo transluminale di stents rivestiti in più arterie coronarie	36.12.24 ↔	Duplica bypass (aorto)coronarico, chirurgico a cielo aperto (toracotomia, minitoracotomia, sternotomia), con arteria autologa, arteria addominale
36.09 ↔	Altra rimozione di ostruzione dell'arteria coronaria	36.12.25 ↔	Duplica bypass (aorto)coronarico, chirurgico a cielo aperto (toracotomia, minitoracotomia, sternotomia), con arteria autologa, altra arteria
36.0A ↔	Impianto percutaneo transluminale di dispositivo a maglie per la riduzione di flusso nel seno coronarico	36.12.26 ↔	Duplica bypass (aorto)coronarico, chirurgico a cielo aperto (toracotomia, minitoracotomia, sternotomia), con vena autologa, senza mesh esterno di supporto
36.10 ↔	Bypass aortocoronarico per rivascularizzazione cardiaca, NAS	36.12.27 ↔	Duplica bypass (aorto)coronarico, chirurgico a cielo aperto (toracotomia, minitoracotomia, sternotomia), con vena autologa, con mesh esterno di supporto
36.11.00 ↔	Bypass semplice (aorto)coronarico, secondo la tecnica e il materiale, NAS	36.12.28 ↔	Duplica bypass (aorto)coronarico, chirurgico a cielo aperto (toracotomia, minitoracotomia, sternotomia), con xenotrapianto
36.11.21 ↔	Bypass semplice (aorto)coronarico, chirurgico a cielo aperto (toracotomia, minitoracotomia, sternotomia), con arteria autologa, arteria radiale	36.12.2A ↔	Duplica bypass (aorto)coronarico, chirurgico a cielo aperto (toracotomia, minitoracotomia, sternotomia), con protesi vascolare
36.11.22 ↔	Bypass semplice (aorto)coronarico, chirurgico a cielo aperto (toracotomia, minitoracotomia, sternotomia), con arteria autologa, arteria mammaria interna (arteria toracica interna)	36.12.31 ↔	Duplica bypass (aorto)coronarico, mini-invasivo, con arteria autologa, arteria radiale
36.11.23 ↔	Bypass semplice (aorto)coronarico, chirurgico a cielo aperto (toracotomia, minitoracotomia, sternotomia), con arteria autologa, innesto libero di arteria mammaria interna (IMA) (arteria toracica interna)	36.12.32 ↔	Duplica bypass (aorto)coronarico, mini-invasivo, con arteria autologa, arteria mammaria interna (arteria toracica interna)
36.11.24 ↔	Bypass semplice (aorto)coronarico, chirurgico a cielo aperto (toracotomia, minitoracotomia, sternotomia), con arteria autologa, arteria addominale	36.12.33 ↔	Duplica bypass (aorto)coronarico, mini-invasivo, con arteria autologa, innesto libero di arteria mammaria interna (IMA) (arteria toracica interna)
36.11.25 ↔	Bypass semplice (aorto)coronarico, chirurgico a cielo aperto (toracotomia, minitoracotomia, sternotomia), con arteria autologa, altra arteria	36.12.34 ↔	Duplica bypass (aorto)coronarico, mini-invasivo, con arteria autologa, arteria addominale
36.11.26 ↔	Bypass semplice (aorto)coronarico, chirurgico a cielo aperto (toracotomia, minitoracotomia, sternotomia), con vena autologa, senza mesh esterno di supporto	36.12.35 ↔	Duplica bypass (aorto)coronarico, mini-invasivo, con arteria autologa, altra arteria
36.11.27 ↔	Bypass semplice (aorto)coronarico, chirurgico a cielo aperto (toracotomia, minitoracotomia, sternotomia), con vena autologa, con mesh esterno di supporto	36.12.36 ↔	Duplica bypass (aorto)coronarico, mini-invasivo, con vena autologa, senza mesh esterno di supporto
36.11.28 ↔	Bypass semplice (aorto)coronarico, chirurgico a cielo aperto (toracotomia, minitoracotomia, sternotomia), con xenotrapianto	36.12.37 ↔	Duplica bypass (aorto)coronarico, mini-invasivo, con vena autologa, con mesh esterno di supporto
36.11.2A ↔	Bypass semplice (aorto)coronarico, chirurgico a cielo aperto (toracotomia, minitoracotomia, sternotomia), con protesi vascolare	36.12.38 ↔	Duplica bypass (aorto)coronarico, mini-invasivo, con xenotrapianto
36.11.31 ↔	Bypass semplice (aorto)coronarico, mini-invasivo, con arteria autologa, arteria radiale	36.12.3A ↔	Duplica bypass (aorto)coronarico, mini-invasivo, con protesi vascolare
36.11.32 ↔	Bypass semplice (aorto)coronarico, mini-invasivo, con arteria autologa, arteria mammaria interna (arteria toracica interna)	36.12.99 ↔	Duplica bypass (aorto)coronarico, secondo la tecnica e il materiale, altro
36.11.33 ↔	Bypass semplice (aorto)coronarico, mini-invasivo, con arteria autologa, innesto libero di arteria mammaria interna (IMA) (arteria toracica interna)	36.13.00 ↔	Tripla bypass (aorto)coronarico, secondo la tecnica e il materiale, NAS
36.11.34 ↔	Bypass semplice (aorto)coronarico, mini-invasivo, con arteria autologa, arteria addominale	36.13.21 ↔	Tripla bypass (aorto)coronarico, chirurgico a cielo aperto (toracotomia, minitoracotomia, sternotomia), con arteria autologa, arteria radiale
36.11.35 ↔	Bypass semplice (aorto)coronarico, mini-invasivo, con arteria autologa, altra arteria	36.13.22 ↔	Tripla bypass (aorto)coronarico, chirurgico a cielo aperto (toracotomia, minitoracotomia, sternotomia), con arteria autologa, arteria mammaria interna (arteria toracica interna)
36.11.36 ↔	Bypass semplice (aorto)coronarico, mini-invasivo, con vena autologa, senza mesh esterno di supporto	36.13.23 ↔	Tripla bypass (aorto)coronarico, chirurgico a cielo aperto (toracotomia, minitoracotomia, sternotomia), con arteria autologa, innesto libero di arteria mammaria interna (IMA) (arteria toracica interna)
36.11.37 ↔	Bypass semplice (aorto)coronarico, mini-invasivo, con vena autologa, con mesh esterno di supporto	36.13.24 ↔	Tripla bypass (aorto)coronarico, chirurgico a cielo aperto (toracotomia, minitoracotomia, sternotomia), con arteria autologa, arteria addominale
36.11.38 ↔	Bypass semplice (aorto)coronarico, mini-invasivo, con xenotrapianto		
36.11.3A ↔	Bypass semplice (aorto)coronarico, mini-invasivo, con protesi vascolare		
36.11.99 ↔	Bypass semplice (aorto)coronarico, secondo la tecnica e il materiale, altro		

36.13.25 ↔	Triplice bypass (aorto)coronarico, chirurgico a cielo aperto (toracotomia, minitoracotomia, sternotomia), con arteria autologa, altra arteria	36.18.1A ↔	Quadruplo bypass (aorto)coronarico, chirurgico a cielo aperto (toracotomia, minitoracotomia, sternotomia), con protesi vascolare
36.13.26 ↔	Triplice bypass (aorto)coronarico, chirurgico a cielo aperto (toracotomia, minitoracotomia, sternotomia), con vena autologa, senza mesh esterno di supporto	36.18.21 ↔	Quadruplo bypass (aorto)coronarico, mini-invasivo, con arteria autologa, arteria radiale
36.13.27 ↔	Triplice bypass (aorto)coronarico, chirurgico a cielo aperto (toracotomia, minitoracotomia, sternotomia), con vena autologa, con mesh esterno di supporto	36.18.22 ↔	Quadruplo bypass (aorto)coronarico, mini-invasivo, con arteria autologa, arteria mammaria interna (arteria toracica interna)
36.13.28 ↔	Triplice bypass (aorto)coronarico, chirurgico a cielo aperto (toracotomia, minitoracotomia, sternotomia), con xenotrapianto	36.18.23 ↔	Quadruplo bypass (aorto)coronarico, mini-invasivo, con arteria autologa, innesto libero di arteria mammaria interna (IMA) (arteria toracica interna)
36.13.2A ↔	Triplice bypass (aorto)coronarico, chirurgico a cielo aperto (toracotomia, minitoracotomia, sternotomia), con protesi vascolare	36.18.24 ↔	Quadruplo bypass (aorto)coronarico, mini-invasivo, con arteria autologa, arteria addominale
36.13.31 ↔	Triplice bypass (aorto)coronarico, mini-invasivo, con arteria autologa, arteria radiale	36.18.25 ↔	Quadruplo bypass (aorto)coronarico, mini-invasivo, con arteria autologa, altra arteria
36.13.32 ↔	Triplice bypass (aorto)coronarico, mini-invasivo, con arteria autologa, arteria mammaria interna (arteria toracica interna)	36.18.26 ↔	Quadruplo bypass (aorto)coronarico, mini-invasivo, con vena autologa, senza mesh esterno di supporto
36.13.33 ↔	Triplice bypass (aorto)coronarico, mini-invasivo, con arteria autologa, innesto libero di arteria mammaria interna (IMA) (arteria toracica interna)	36.18.27 ↔	Quadruplo bypass (aorto)coronarico, mini-invasivo, con vena autologa, con mesh esterno di supporto
36.13.34 ↔	Triplice bypass (aorto)coronarico, mini-invasivo, con arteria autologa, arteria addominale	36.18.28 ↔	Quadruplo bypass (aorto)coronarico, mini-invasivo, con xenotrapianto
36.13.35 ↔	Triplice bypass (aorto)coronarico, mini-invasivo, con arteria autologa, altra arteria	36.18.2A ↔	Quadruplo bypass (aorto)coronarico, mini-invasivo, con protesi vascolare
36.13.36 ↔	Triplice bypass (aorto)coronarico, mini-invasivo, con vena autologa, senza mesh esterno di supporto	36.18.99 ↔	Quadruplo bypass (aorto)coronarico, secondo la tecnica e il materiale, altro
36.13.37 ↔	Triplice bypass (aorto)coronarico, mini-invasivo, con vena autologa, con mesh esterno di supporto	36.19 ↔	Bypass per rivascularizzazione cardiaca, altro
36.13.38 ↔	Triplice bypass (aorto)coronarico, mini-invasivo, con xenotrapianto	36.1A.00 ↔	Quintuplo bypass (aorto)coronarico, secondo la tecnica e il materiale, NAS
36.13.3A ↔	Triplice bypass (aorto)coronarico, mini-invasivo, con protesi vascolare	36.1A.11 ↔	Quintuplo bypass (aorto)coronarico, chirurgico a cielo aperto (toracotomia, minitoracotomia, sternotomia), con arteria autologa, arteria radiale
36.13.99 ↔	Triplice bypass (aorto)coronarico, secondo la tecnica e il materiale, altro	36.1A.12 ↔	Quintuplo bypass (aorto)coronarico, chirurgico a cielo aperto (toracotomia, minitoracotomia, sternotomia), con arteria autologa, arteria mammaria interna (arteria toracica interna)
36.18.00 ↔	Quadruplo bypass (aorto)coronarico, secondo la tecnica e il materiale, NAS	36.1A.13 ↔	Quintuplo bypass (aorto)coronarico, chirurgico a cielo aperto (toracotomia, minitoracotomia, sternotomia), con arteria autologa, innesto libero di arteria mammaria interna (IMA) (arteria toracica interna)
36.18.11 ↔	Quadruplo bypass (aorto)coronarico, chirurgico a cielo aperto (toracotomia, minitoracotomia, sternotomia), con arteria autologa, arteria radiale	36.1A.14 ↔	Quintuplo bypass (aorto)coronarico, chirurgico a cielo aperto (toracotomia, minitoracotomia, sternotomia), con arteria autologa, arteria addominale
36.18.12 ↔	Quadruplo bypass (aorto)coronarico, chirurgico a cielo aperto (toracotomia, minitoracotomia, sternotomia), con arteria autologa, arteria mammaria interna (arteria toracica interna)	36.1A.15 ↔	Quintuplo bypass (aorto)coronarico, chirurgico a cielo aperto (toracotomia, minitoracotomia, sternotomia), con arteria autologa, altra arteria
36.18.13 ↔	Quadruplo bypass (aorto)coronarico, chirurgico a cielo aperto (toracotomia, minitoracotomia, sternotomia), con arteria autologa, innesto libero di arteria mammaria interna (IMA) (arteria toracica interna)	36.1A.16 ↔	Quintuplo bypass (aorto)coronarico, chirurgico a cielo aperto (toracotomia, minitoracotomia, sternotomia), con vena autologa, senza mesh esterno di supporto
36.18.14 ↔	Quadruplo bypass (aorto)coronarico, chirurgico a cielo aperto (toracotomia, minitoracotomia, sternotomia), con arteria autologa, arteria addominale	36.1A.17 ↔	Quintuplo bypass (aorto)coronarico, chirurgico a cielo aperto (toracotomia, minitoracotomia, sternotomia), con vena autologa, con mesh esterno di supporto
36.18.15 ↔	Quadruplo bypass (aorto)coronarico, chirurgico a cielo aperto (toracotomia, minitoracotomia, sternotomia), con arteria autologa, altra arteria	36.1A.18 ↔	Quintuplo bypass (aorto)coronarico, chirurgico a cielo aperto (toracotomia, minitoracotomia, sternotomia), con xenotrapianto
36.18.16 ↔	Quadruplo bypass (aorto)coronarico, chirurgico a cielo aperto (toracotomia, minitoracotomia, sternotomia), con vena autologa, senza mesh esterno di supporto	36.1A.1A ↔	Quintuplo bypass (aorto)coronarico, chirurgico a cielo aperto (toracotomia, minitoracotomia, sternotomia), con protesi vascolare
36.18.17 ↔	Quadruplo bypass (aorto)coronarico, chirurgico a cielo aperto (toracotomia, minitoracotomia, sternotomia), con vena autologa, con mesh esterno di supporto	36.1A.21 ↔	Quintuplo bypass (aorto)coronarico, mini-invasivo, con arteria autologa, arteria radiale
36.18.18 ↔	Quadruplo bypass (aorto)coronarico, chirurgico a cielo aperto (toracotomia, minitoracotomia, sternotomia), con xenotrapianto	36.1A.22 ↔	Quintuplo bypass (aorto)coronarico, mini-invasivo, con arteria autologa, arteria mammaria interna (arteria toracica interna)
		36.1A.23 ↔	Quintuplo bypass (aorto)coronarico, mini-invasivo, con arteria autologa, innesto libero di arteria mammaria interna (IMA) (arteria toracica interna)
		36.1A.24 ↔	Quintuplo bypass (aorto)coronarico, mini-invasivo, con arteria autologa, arteria addominale

- 36.1A.25 ↔ Quintuplo bypass (aorto)coronarico, mini-invasivo, con arteria autologa, altra arteria
- 36.1A.26 ↔ Quintuplo bypass (aorto)coronarico, mini-invasivo, con vena autologa, senza mesh esterno di supporto
- 36.1A.27 ↔ Quintuplo bypass (aorto)coronarico, mini-invasivo, con vena autologa, con mesh esterno di supporto
- 36.1A.28 ↔ Quintuplo bypass (aorto)coronarico, mini-invasivo, con xenotrapianto
- 36.1A.2A ↔ Quintuplo bypass (aorto)coronarico, mini-invasivo, con protesi vascolare
- 36.1A.99 ↔ Quintuplo bypass (aorto)coronarico, altro
- 36.1B.00 ↔ Sestuplo e ulteriore bypass (aorto)coronarico, secondo la tecnica e il materiale, NAS
- 36.1B.11 ↔ Sestuplo e ulteriore bypass (aorto)coronarico, chirurgico a cielo aperto (toracotomia, minitoracotomia, sternotomia), con arteria autologa, arteria radiale
- 36.1B.12 ↔ Sestuplo e ulteriore bypass (aorto)coronarico, chirurgico a cielo aperto (toracotomia, minitoracotomia, sternotomia), con arteria autologa, arteria mammaria interna (arteria toracica interna)
- 36.1B.13 ↔ Sestuplo e ulteriore bypass (aorto)coronarico, chirurgico a cielo aperto (toracotomia, minitoracotomia, sternotomia), con arteria autologa, innesto libero di arteria mammaria interna (IMA) (arteria toracica interna)
- 36.1B.14 ↔ Sestuplo e ulteriore bypass (aorto)coronarico, chirurgico a cielo aperto (toracotomia, minitoracotomia, sternotomia), con arteria autologa, arteria addominale
- 36.1B.15 ↔ Sestuplo e ulteriore bypass (aorto)coronarico, chirurgico a cielo aperto (toracotomia, minitoracotomia, sternotomia), con arteria autologa, altra arteria
- 36.1B.16 ↔ Sestuplo e ulteriore bypass (aorto)coronarico, chirurgico a cielo aperto (toracotomia, minitoracotomia, sternotomia), con vena autologa, senza mesh esterno di supporto
- 36.1B.17 ↔ Sestuplo e ulteriore bypass (aorto)coronarico, chirurgico a cielo aperto (toracotomia, minitoracotomia, sternotomia), con vena autologa, con mesh esterno di supporto
- 36.1B.18 ↔ Sestuplo e ulteriore bypass (aorto)coronarico, chirurgico a cielo aperto (toracotomia, minitoracotomia, sternotomia), con xenotrapianto
- 36.1B.1A ↔ Sestuplo e ulteriore bypass (aorto)coronarico, chirurgico a cielo aperto (toracotomia, minitoracotomia, sternotomia), con protesi vascolare
- 36.1B.21 ↔ Sestuplo e ulteriore bypass (aorto)coronarico, mini-invasivo, con arteria autologa, arteria radiale
- 36.1B.22 ↔ Sestuplo e ulteriore bypass (aorto)coronarico, mini-invasivo, con arteria autologa, arteria mammaria interna (arteria toracica interna)
- 36.1B.23 ↔ Sestuplo e ulteriore bypass (aorto)coronarico, mini-invasivo, con arteria autologa, innesto libero di arteria mammaria interna (IMA) (arteria toracica interna)
- 36.1B.24 ↔ Sestuplo e ulteriore bypass (aorto)coronarico, mini-invasivo, con arteria autologa, arteria addominale
- 36.1B.25 ↔ Sestuplo e ulteriore bypass (aorto)coronarico, mini-invasivo, con arteria autologa, altra arteria
- 36.1B.26 ↔ Sestuplo e ulteriore bypass (aorto)coronarico, mini-invasivo, con vena autologa, senza mesh esterno di supporto
- 36.1B.27 ↔ Sestuplo e ulteriore bypass (aorto)coronarico, mini-invasivo, con vena autologa, con mesh esterno di supporto
- 36.1B.28 ↔ Sestuplo e ulteriore bypass (aorto)coronarico, mini-invasivo, con xenotrapianto
- 36.1B.2A ↔ Sestuplo e ulteriore bypass (aorto)coronarico, mini-invasivo, con protesi vascolare
- 36.1B.99 ↔ Sestuplo e ulteriore bypass (aorto)coronarico, secondo la tecnica e il materiale, altro
- 36.2 ↔ Rivascolarizzazione cardiaca mediante innesto arterioso
- 36.31 ↔ Rivascolarizzazione transmiocardica a cuore aperto
- 36.32 ↔ Altra rivascolarizzazione transmiocardica
- 36.33 ↔ Rivascolarizzazione transmiocardica endoscopica
- 36.34 ↔ Rivascolarizzazione transmiocardica percutanea
- 36.39.00 ↔ Altra rivascolarizzazione cardiaca, NAS
- 36.39.10 ↔ Rivascolarizzazione cardiaca mediante patch coronarico
- 36.39.11 ↔ Revisione di bypass coronarico
- 36.39.12 ↔ Nuovo innesto di bypass coronarico
- 36.39.13 ↔ Trasposizione di arterie coronarie
- 36.39.99 ↔ Altra rivascolarizzazione cardiaca, altro
- 36.91 ↔ Riparazione di aneurisma di un vaso coronarico
- 36.99.00 ↔ Altri interventi sui vasi del cuore NAS
- 36.99.20 ↔ Interventi per anomalie congenite dei vasi cardiaci
- 36.99.30 ↔ Ricostruzione dell'ostio coronarico
- 36.99.40 ↔ Simpatectomia coronarica
- 36.99.99 ↔ Altri interventi sui vasi cardiaci, altro
- 37.10 ↔ Incisione cardiaca, NAS
- 37.11 ↔ Cardiotomia
- 37.12.00 ↔ Pericardiotomia, NAS
- 37.12.09 ↔ Pericardiotomia, altra
- 37.12.11 ↔ Pericardiotomia, chirurgica a cielo aperto
- 37.12.12 ↔ Pericardiotomia, per via toracoscopica
- 37.24.00 ↔ Biopsia del pericardio, NAS
- 37.24.20 ↔ Biopsia a cielo aperto del pericardio
- 37.24.99 ↔ Biopsia del pericardio, altro
- 37.25.00 ↔ Biopsia del cuore, NAS
- 37.25.20 ↔ Biopsia transvasale di endocardio, miocardio e endomiocardio
- 37.25.30 ↔ Biopsia del cuore, a cielo aperto
- 37.25.99 ↔ Biopsia del cuore, altro
- 37.31.00 ↔ Pericardiectomia, NAS
- 37.31.10 ↔ Pericardiectomia, parziale
- 37.31.20 ↔ Pericardiectomia, totale
- 37.31.30 ↔ Adesiolisi del pericardio
- 37.31.99 ↔ Pericardiectomia, altro
- 37.32 ↔ Asportazione di aneurisma del cuore
- 37.33.00 ↔ Asportazione o distruzione di altra lesione o tessuto del cuore, a cielo aperto, NAS
- 37.33.10 ↔ Asportazione o distruzione del sistema di conduzione del cuore, a cielo aperto, NAS
- 37.33.11 ↔ Asportazione o distruzione del sistema di conduzione del cuore, a cielo aperto, misure ablative per tachiaritmia
- 37.33.19 ↔ Asportazione o distruzione del sistema di conduzione del cuore, a cielo aperto, altro
- 37.33.20 ↔ Asportazione di altra lesione o tessuto del cuore, a cielo aperto
- 37.33.30 ↔ Distruzione di altra lesione o tessuto del cuore, a cielo aperto
- 37.33.99 ↔ Asportazione o distruzione di altra lesione o tessuto del cuore, a cielo aperto, altro
- 37.34.10 ↔ Ablazione per tachiaritmia, NAS
- 37.34.11 ↔ Ablazione per tachiaritmia, ablazione convenzionale mediante radiofrequenza
- 37.34.12 ↔ Ablazione per tachiaritmia, ablazione a radiofrequenza con punta raffreddata
- 37.34.13 ↔ Ablazione per tachiaritmia, mediante altre sorgenti di energia
- 37.34.15 ↔ Ablazione per tachiaritmia, crioablazione
- 37.34.16 ↔ Ablazione per tachiaritmia, ablazione a radiofrequenza multipolare con spostamento di fase
- 37.34.19 ↔ Ablazione per tachiaritmia, altra
- 37.35 ↔ Ventricolectomia parziale
- 37.40 ↔ Ricostruzione plastica del cuore e del pericardio, NAS

- 37.41 ↔ Inserzione di sistema protetico di assistenza cardiaca attorno al cuore
- 37.42.11 ↔ Sutura del pericardio (dopo lacerazione)
- 37.42.21 ↔ Sutura del miocardio (dopo lacerazione)
- 37.43.11 ↔ Ricostruzione plastica del miocardio con sistema di ancoraggio miocardico, chirurgica a cielo aperto
- 37.43.12 ↔ Ricostruzione plastica del miocardio con sistema di ancoraggio miocardico, intervento ibrido
- 37.49 ↔ Ricostruzione plastica del cuore e del pericardio, altra
- 37.51.00 ↔ Trapianto cardiaco, NAS
- 37.51.10 ↔ Trapianto cardiaco
- 37.51.20 ↔ Ritrapianto cardiaco nella stessa degenza ospedaliera
- 37.51.99 ↔ Trapianto cardiaco, altro
- 37.52 ↔ Impianto di sistema cardiaco integrale di sostituzione
- 37.53 ↔ Sostituzione o riparazione dell'unità toracale del sistema di sostituzione cardiaca
- 37.54 ↔ Sostituzione o riparazione di altre componenti impiantabili del sistema cardiaco integrale di rimpiazzo
- 37.6A.11 ↔ Impianto di sistema di assistenza cardiocircolatoria, con pompa, senza funzione di scambio gassoso, extracorporeo, del ventricolo sinistro, chirurgica a cielo aperto per via toracica (toracotomia, minitoracotomia, sternotomia)
- 37.6A.12 ↔ Impianto di sistema di assistenza cardiocircolatoria, con pompa, senza funzione di scambio gassoso, extracorporeo, del ventricolo destro, chirurgica a cielo aperto per via toracica (toracotomia, minitoracotomia, sternotomia)
- 37.6A.21 ↔ Impianto di sistema di assistenza cardiocircolatoria, con pompa, senza funzione di scambio gassoso, extracorporeo, biventricolare, chirurgica a cielo aperto per via toracica (toracotomia, minitoracotomia, sternotomia)
- 37.6A.35 ↔ Impianto di sistema di assistenza cardiocircolatoria, con pompa, senza funzione di scambio gassoso, intracorporeo, del ventricolo sinistro, Hospital Set, chirurgica a cielo aperto per via toracica (toracotomia, minitoracotomia, sternotomia)
- 37.6A.37 ↔ Impianto di sistema di assistenza cardiocircolatoria, con pompa, senza funzione di scambio gassoso, intracorporeo, del ventricolo destro, Hospital Set, chirurgica a cielo aperto per via toracica (toracotomia, minitoracotomia, sternotomia)
- 37.6A.3A ↔ Impianto di sistema di assistenza cardiocircolatoria, con pompa, senza funzione di scambio gassoso, intracorporeo, biventricolare, Hospital Set, chirurgica a cielo aperto per via toracica (toracotomia, minitoracotomia, sternotomia)
- 37.6A.41 ↔ Impianto di sistema di assistenza cardiocircolatoria, con pompa, senza funzione di scambio gassoso, endovasale (intracardiaco incluso), del ventricolo sinistro, percutaneo
- 37.6A.42 ↔ Impianto di sistema di assistenza cardiocircolatoria, con pompa, senza funzione di scambio gassoso, endovasale (intracardiaco incluso), del ventricolo destro, percutaneo
- 37.6A.51 ↔ Impianto di sistema di assistenza cardiocircolatoria e respiratoria, con pompa, con rimozione di CO2, extracorporeo, veno-venoso, percutaneo
- 37.6A.61 ↔ Impianto di sistema di assistenza cardiocircolatoria e respiratoria, con pompa, con ossigenatore (rimozione di CO2 inclusa), extracorporeo, veno-venoso, chirurgica a cielo aperto per via extratoracica (es. denudamento di vaso)
- 37.6A.62 ↔ Impianto di sistema di assistenza cardiocircolatoria e respiratoria, con pompa, con ossigenatore (rimozione di CO2 inclusa), extracorporeo, veno-venoso, percutaneo
- 37.6A.71 ↔ Impianto di sistema di assistenza cardiocircolatoria e respiratoria, con pompa, con ossigenatore (rimozione di CO2 inclusa), extracorporeo, veno-arterioso o veno-venoarterioso, chirurgica a cielo aperto per via toracica (toracotomia, minitoracotomia, sternotomia)
- 37.6A.72 ↔ Impianto di sistema di assistenza cardiocircolatoria e respiratoria, con pompa, con ossigenatore (rimozione di CO2 inclusa), extracorporeo, veno-arterioso o veno-venoarterioso, chirurgica a cielo aperto per via extratoracica (es. denudamento di vaso)
- 37.6A.73 ↔ Impianto di sistema di assistenza cardiocircolatoria e respiratoria, con pompa, con ossigenatore (rimozione di CO2 inclusa), extracorporeo, veno-arterioso o veno-venoarterioso, percutaneo
- 37.6A.81 ↔ Impianto di contropulsatore aortico (IABP), chirurgico a cielo aperto
- 37.6A.82 ↔ Impianto di contropulsatore aortico (IABP), percutaneo
- 37.6B.11 ↔ Rimozione di sistema di assistenza cardiocircolatoria, con pompa, senza funzione di scambio gassoso, extracorporeo, del ventricolo sinistro, chirurgica a cielo aperto per via toracica (toracotomia, minitoracotomia, sternotomia)
- 37.6B.12 ↔ Rimozione di sistema di assistenza cardiocircolatoria, con pompa, senza funzione di scambio gassoso, extracorporeo, del ventricolo destro, chirurgica a cielo aperto per via toracica (toracotomia, minitoracotomia, sternotomia)
- 37.6B.21 ↔ Rimozione di sistema di assistenza cardiocircolatoria, con pompa, senza funzione di scambio gassoso, extracorporeo, biventricolare, chirurgica a cielo aperto per via toracica (toracotomia, minitoracotomia, sternotomia)
- 37.6B.31 ↔ Rimozione di sistema di assistenza cardiocircolatoria, con pompa, senza funzione di scambio gassoso, intracorporeo, del ventricolo sinistro, chirurgica a cielo aperto per via toracica (toracotomia, minitoracotomia, sternotomia)
- 37.6B.32 ↔ Rimozione di sistema di assistenza cardiocircolatoria, con pompa, senza funzione di scambio gassoso, intracorporeo, del ventricolo destro, chirurgica a cielo aperto per via toracica (toracotomia, minitoracotomia, sternotomia)
- 37.6B.33 ↔ Rimozione di sistema di assistenza cardiocircolatoria, con pompa, senza funzione di scambio gassoso, intracorporeo, biventricolare, chirurgica a cielo aperto per via toracica (toracotomia, minitoracotomia, sternotomia)
- 37.6B.41 ↔ Rimozione di sistema di assistenza cardiocircolatoria, con pompa, senza funzione di scambio gassoso, endovasale (intracardiaco incluso), del ventricolo sinistro, percutanea
- 37.6B.42 ↔ Rimozione di sistema di assistenza cardiocircolatoria, con pompa, senza funzione di scambio gassoso, endovasale (intracardiaco incluso), del ventricolo destro, percutanea
- 37.6B.61 ↔ Rimozione di sistema di assistenza cardiocircolatoria e respiratoria, con pompa, con ossigenatore (rimozione di CO2 inclusa), extracorporeo, veno-venoso, chirurgica a cielo aperto per via extratoracica (es. denudamento di vaso)
- 37.6B.71 ↔ Rimozione di sistema di assistenza cardiocircolatoria e respiratoria, con pompa, con ossigenatore (rimozione di CO2 inclusa), extracorporeo, veno-arterioso o veno-venoarterioso, chirurgica a cielo aperto per via toracica (toracotomia, minitoracotomia, sternotomia)

37.6B.72 ↔	Rimozione di sistema di assistenza cardiocircolatoria e respiratoria, con pompa, con ossigenatore (rimozione di CO2 inclusa), extracorporeo, veno-arterioso o veno-venoarterioso, chirurgica a cielo aperto per via extratoracica (es. denudamento di vaso)	37.75.33 ↔	Revisione senza sostituzione di elettrodo transvenoso atriale
37.6B.81 ↔	Rimozione di contropulsatore aortico (IABP), chirurgica a cielo aperto	37.75.34 ↔	Revisione senza sostituzione di elettrodo transvenoso nel ventricolo sinistro attraverso il seno coronarico
37.6B.A1 ↔	Rimozione di sistema di assistenza cardiocircolatoria e respiratoria, senza pompa, con rimozione di CO2, extracorporeo, arteriovenoso, chirurgica a cielo aperto per via extratoracica (es. denudamento di vaso)	37.75.41 ↔	Revisione senza sostituzione di elettrodo epicardico
37.6C.11 ↔	Revisione senza sostituzione di sistema di assistenza cardiocircolatoria, con pompa, senza funzione di scambio gassoso, extracorporeo, del ventricolo sinistro, chirurgica a cielo aperto per via toracica (toracotomia, minitoracotomia, sternotomia)	37.75.99 ↔	Revisione senza sostituzione di elettrodo nel cuore, altro
37.6C.12 ↔	Revisione senza sostituzione di sistema di assistenza cardiocircolatoria, con pompa, senza funzione di scambio gassoso, extracorporeo, del ventricolo destro, chirurgica a cielo aperto per via toracica (toracotomia, minitoracotomia, sternotomia)	37.79 ↔	Revisione o riposizionamento di tasca di pacemaker
37.6C.21 ↔	Revisione senza sostituzione di sistema di assistenza cardiocircolatoria, con pompa, senza funzione di scambio gassoso, extracorporeo, biventricolare, chirurgica a cielo aperto per via toracica (toracotomia, minitoracotomia, sternotomia)	37.7A.00 ↔	Impianto di elettrodo nel cuore, NAS
37.6C.31 ↔	Revisione senza sostituzione di sistema di assistenza cardiocircolatoria, con pompa, senza funzione di scambio gassoso, intracorporeo, del ventricolo sinistro, chirurgica a cielo aperto per via toracica (toracotomia, minitoracotomia, sternotomia)	37.7A.11 ↔	Impianto di elettrodo transvenoso ventricolare
37.6C.32 ↔	Revisione senza sostituzione di sistema di assistenza cardiocircolatoria, con pompa, senza funzione di scambio gassoso, intracorporeo, del ventricolo destro, chirurgica a cielo aperto per via toracica (toracotomia, minitoracotomia, sternotomia)	37.7A.12 ↔	Impianto di elettrodo transvenoso ventricolare con sensing atriale
37.6C.33 ↔	Revisione senza sostituzione di sistema di assistenza cardiocircolatoria, con pompa, senza funzione di scambio gassoso, intracorporeo, biventricolare, chirurgica a cielo aperto per via toracica (toracotomia, minitoracotomia, sternotomia)	37.7A.13 ↔	Impianto di elettrodo transvenoso atriale
37.6C.61 ↔	Revisione senza sostituzione di sistema di assistenza cardiocircolatoria e respiratoria, con pompa, con ossigenatore (rimozione di CO2 inclusa), extracorporeo, veno-venoso, chirurgica a cielo aperto per via extratoracica (es. denudamento di vaso)	37.7A.14 ↔	Impianto di elettrodo transvenoso nel ventricolo sinistro attraverso il seno coronarico
37.6C.71 ↔	Revisione senza sostituzione di sistema di assistenza cardiocircolatoria e respiratoria, con pompa, con ossigenatore (rimozione di CO2 inclusa), extracorporeo, veno-arterioso o veno-venoarterioso, chirurgica a cielo aperto per via toracica (toracotomia, minitoracotomia, sternotomia)	37.7A.21 ↔	Impianto di elettrodo nell'epicardio, mediante toracotomia e sternotomia, chirurgico a cielo aperto
37.6C.72 ↔	Revisione senza sostituzione di sistema di assistenza cardiocircolatoria e respiratoria, con pompa, con ossigenatore (rimozione di CO2 inclusa), extracorporeo, veno-arterioso o veno-venoarterioso, chirurgica a cielo aperto per via extratoracica (es. denudamento di vaso)	37.7A.22 ↔	Impianto di elettrodo nell'epicardio tramite accesso sottoxifoideo, chirurgico a cielo aperto
37.6C.A1 ↔	Revisione senza sostituzione di sistema di assistenza cardiocircolatoria e respiratoria, senza pompa, con rimozione di CO2, extracorporeo, arteriovenoso, chirurgica a cielo aperto per via extratoracica (es. denudamento di vaso)	37.7A.23 ↔	Impianto di elettrodo nell'epicardio, per via toracoscopica
37.75.00 ↔	Revisione senza sostituzione di elettrodo, NAS	37.7A.31 ↔	Impianto di elettrodo di shock transvenoso
37.75.31 ↔	Revisione senza sostituzione di elettrodo transvenoso ventricolare	37.7A.32 ↔	Impianto di elettrodo di shock sottocutaneo
37.75.32 ↔	Revisione senza sostituzione di elettrodo transvenoso atriale e ventricolare	37.7A.33 ↔	Impianto di elettrodo di shock sottocutaneo per impiego con sistema di defibrillazione sottocutaneo
		37.7A.51 ↔	Impianto di barosensore
		37.7A.99 ↔	Impianto di elettrodo nel cuore, altro
		37.7B.21 ↔	Rimozione di elettrodo dall'epicardio, mediante toracotomia e sternotomia, chirurgica a cielo aperto
		37.7B.22 ↔	Rimozione di elettrodo dall'epicardio tramite accesso sottoxifoideo, chirurgica a cielo aperto
		37.7B.23 ↔	Rimozione di elettrodo dall'epicardio, per via toracoscopica
		37.7B.31 ↔	Rimozione di elettrodo di shock transvenoso
		37.8A.00 ↔	Impianto di pacemaker permanente, NAS
		37.8A.09 ↔	Impianto di pacemaker permanente, altro
		37.8A.11 ↔	Impianto di pacemaker a camera singola
		37.8A.21 ↔	Impianto di pacemaker a camera doppia, senza stimolazione antitachicardica
		37.8A.22 ↔	Impianto di pacemaker a camera doppia, con stimolazione antitachicardica
		37.8A.31 ↔	Impianto di pacemaker con risincronizzazione (CRT-P)
		37.8A.42 ↔	Impianto di pacemaker senza sonda, transvenoso, stimolazione a camera singola
		37.8A.43 ↔	Impianto di pacemaker senza sonda, transvenoso, stimolazione a camera doppia
		37.8B.00 ↔	Rimozione di pacemaker permanente, NAS
		37.8B.09 ↔	Rimozione di pacemaker permanente, altro
		37.8B.11 ↔	Rimozione di pacemaker a camera singola
		37.8B.21 ↔	Rimozione di pacemaker a camera doppia, senza stimolazione antitachicardica
		37.8B.22 ↔	Rimozione di pacemaker a camera doppia, con stimolazione antitachicardica
		37.8B.31 ↔	Rimozione di pacemaker con risincronizzazione (CRT-P)
		37.8B.42 ↔	Rimozione di pacemaker senza sonda, transvenoso, stimolazione a camera singola
		37.8B.43 ↔	Rimozione di pacemaker senza sonda, transvenoso, stimolazione a camera doppia
		37.8C ↔	Impianto di registratore di eventi cardiaci
		37.8D ↔	Rimozione di registratore di eventi cardiaci
		37.8E.00 ↔	Impianto di apparecchio di cardioversione o defibrillatore, NAS
		37.8E.11 ↔	Impianto di defibrillatore a camera singola
		37.8E.12 ↔	Impianto di defibrillatore a camera doppia
		37.8E.21 ↔	Impianto di defibrillatore con risincronizzazione (CRT-D)
		37.8E.22 ↔	Impianto di defibrillatore a camera singola con sensing atriale

37.8E.31 ↔	Impianto di sistema di defibrillazione sottocutaneo	38.06.99 ↔	Incisione di arterie addominali, altro
37.8E.99 ↔	Impianto di apparecchio di cardioversione o defibrillatore, altro	38.07.00 ↔	Incisione di vene addominali, NAS
37.8F.00 ↔	Rimozione di apparecchio di cardioversione o defibrillatore, NAS	38.07.10 ↔	Incisione di vene addominali profonde, NAS
37.8F.11 ↔	Rimozione di defibrillatore a camera singola	38.07.11 ↔	Incisione della vena cava inferiore
37.8F.12 ↔	Rimozione di defibrillatore a camera doppia	38.07.12 ↔	Incisione della vena iliaca
37.8F.21 ↔	Rimozione di defibrillatore con risincronizzazione (CRT-D)	38.07.19 ↔	Incisione di vene addominali profonde, altro
37.8F.22 ↔	Rimozione di defibrillatore a camera singola con sensing atriale	38.07.99 ↔	Incisione di vene addominali, altro
37.8F.31 ↔	Rimozione di sistema di defibrillazione sottocutaneo	38.11 ↔	Endarteriectomia dei vasi intracranici
37.8F.99 ↔	Rimozione di apparecchio di cardioversione o defibrillatore, altro	38.12 ↔	Endarteriectomia di altri vasi del capo e del collo
37.90.10 ↔	Occlusione percutanea dell'orecchietta sinistra	38.13 ↔	Endarteriectomia di vasi dell'arto superiore
37.90.99 ↔	Inserzione di dispositivo nell'orecchietta sinistra, altro	38.14.10 ↔	Endarteriectomia dell'aorta ascendente e dell'arco aortico
37.91 ↔	Massaggio cardiaco a torace aperto	38.14.20 ↔	Endarteriectomia dell'aorta discendente
37.99.00 ↔	Altri interventi sul cuore e sul pericardio, NAS	38.14.30 ↔	Endarteriectomia dell'aorta addominale
37.99.20 ↔	Interventi per anomalie congenite del cuore, NAS	38.14.99 ↔	Endarteriectomia dell'aorta, altro
37.99.21 ↔	Correzione di ventricolo destro a doppia uscita, tipo Fallot	38.15.10 ↔	Endarteriectomia dell'arteria succlavia
37.99.22 ↔	Correzione di altro ventricolo destro a doppia uscita	38.15.20 ↔	Endarteriectomia del tronco brachiocefalico
37.99.23 ↔	Intervento su cuore funzionalmente/morfologicamente monovernicolare	38.15.30 ↔	Endarteriectomia dell'arteria polmonare
37.99.24 ↔	Correzione di cuore triatriato	38.15.40 ↔	Endarteriectomia della vena polmonare
37.99.25 ↔	Correzione di sindrome da atresia della valvola polmonare	38.15.99 ↔	Endarteriectomia di altri vasi toracici, altro
37.99.29 ↔	Interventi per anomalie congenite del cuore, altro	38.16.09 ↔	Endarteriectomia e endoflebectomia dei vasi addominali, altro
37.99.30 ↔	Legatura di orecchietta cardiaca	38.16.11 ↔	Endarteriectomia del tronco celiaco
37.99.80 ↔	Reintervento su cuore e pericardio	38.16.12 ↔	Endarteriectomia dell'arteria gastrica
37.99.99 ↔	Altri interventi sul cuore e sul pericardio, altro	38.16.13 ↔	Endarteriectomia dell'arteria epatica
37.9A.00 ↔	Impianto di un sistema di stimolazione miocardica, NAS	38.16.14 ↔	Endarteriectomia dell'arteria splenica
37.9A.11 ↔	Impianto o sostituzione di sistema di modulazione della contrattilità cardiaca (CCM)	38.16.15 ↔	Endarteriectomia dell'arteria renale
37.9A.12 ↔	Rimozione o revisione di sistema di modulazione della contrattilità cardiaca (CCM)	38.16.16 ↔	Endarteriectomia dell'arteria mesenterica
37.9A.99 ↔	Impianto di un sistema di stimolazione miocardica, altro	38.16.17 ↔	Endarteriectomia dell'arteria lombare
37.9B.11 ↔	Rimozione di impianti dal cuore, mediante sternotomia completa	38.16.18 ↔	Endarteriectomia dell'arteria iliaca
37.9B.12 ↔	Rimozione di impianti dal cuore, mediante toracotomia mini-invasiva (sternotomia parziale superiore, toracotomia laterale)	38.16.21 ↔	Endoflebectomia alla vena iliaca
37.9B.13 ↔	Rimozione di impianti dal cuore, percutanea transluminale	38.18.09 ↔	Endarteriectomia e endoflebectomia dei vasi dell'arto inferiore, altro
38.01 ↔	Incisione di vasi intracranici	38.18.10 ↔	Endarteriectomia dell'arteria femorale (comune) (superficiale)
38.04.00 ↔	Incisione dell'aorta, NAS	38.18.11 ↔	Endarteriectomia dell'arteria femorale profonda
38.04.10 ↔	Incisione dell'aorta ascendente e dell'arco aortico	38.18.12 ↔	Endarteriectomia dell'arteria poplitea
38.04.20 ↔	Incisione dell'aorta discendente	38.18.21 ↔	Endoflebectomia alla vena femorale
38.04.30 ↔	Incisione dell'aorta addominale	38.21 ↔	Biopsia di vasi sanguigni
38.04.99 ↔	Incisione dell'aorta, altro	38.31 ↔	Resezione di vasi intracranici con anastomosi
38.05.00 ↔	Incisione di altri vasi toracici, NAS	38.32.10 ↔	Resezione di arterie extracraniche del capo e del collo con anastomosi
38.05.10 ↔	Incisione di altre arterie toraciche	38.32.21 ↔	Resezione della vena giugulare con anastomosi
38.05.20 ↔	Incisione di vene toraciche, NAS	38.32.22 ↔	Resezione di vene extracraniche superficiali del capo e del collo con anastomosi
38.05.21 ↔	Incisione di vene toraciche profonde	38.32.99 ↔	Resezione di altri vasi del capo e del collo con anastomosi, altro
38.05.29 ↔	Incisione di vene toraciche, altro	38.33.00 ↔	Resezione di vasi dell'arto superiore, NAS
38.05.99 ↔	Incisione di altri vasi toracici, altro	38.33.10 ↔	Resezione di arterie dell'arto superiore con anastomosi, NAS
38.06.00 ↔	Incisione di arterie addominali, NAS	38.33.11 ↔	Resezione di arterie del braccio con anastomosi
38.06.10 ↔	Incisione di arterie viscerali, NAS	38.33.12 ↔	Resezione dell'arteria ulnare con anastomosi
38.06.11 ↔	Incisione del tronco celiaco	38.33.13 ↔	Resezione di altre arterie dell'avambraccio con anastomosi
38.06.12 ↔	Incisione dell'arteria gastrica	38.33.14 ↔	Resezione di arterie della mano con anastomosi
38.06.13 ↔	Incisione dell'arteria epatica	38.33.20 ↔	Resezione di vene dell'arto superiore con anastomosi, NAS
38.06.14 ↔	Incisione dell'arteria splenica	38.33.21 ↔	Resezione della vena ascellare con anastomosi
38.06.15 ↔	Incisione dell'arteria renale	38.33.22 ↔	Resezione di altre vene profonde dell'arto superiore con anastomosi
38.06.16 ↔	Incisione dell'arteria mesenterica	38.33.23 ↔	Resezione di vene superficiali dell'arto superiore con anastomosi
38.06.17 ↔	Incisione dell'arteria lombare	38.33.99 ↔	Resezione di vasi dell'arto superiore, altro
38.06.18 ↔	Incisione dell'arteria iliaca	38.34.00 ↔	Resezione dell'aorta con anastomosi, NAS
38.06.19 ↔	Incisione di arterie viscerali, altro	38.34.10 ↔	Resezione dell'aorta ascendente e dell'arco aortico con anastomosi
		38.34.20 ↔	Resezione dell'aorta discendente con anastomosi
		38.34.30 ↔	Resezione dell'aorta addominale con anastomosi
		38.34.99 ↔	Resezione dell'aorta con anastomosi, altro
		38.35.00 ↔	Resezione di vasi toracici con anastomosi, NAS
		38.35.10 ↔	Resezione di arterie toraciche con anastomosi, NAS

38.35.11 ↔	Resezione dell'arteria succlavia con anastomosi	38.44.12 ↔	Resezione dell'aorta addominale con sostituzione, iuxtarenale
38.35.12 ↔	Resezione del tronco brachiocefalico con anastomosi	38.44.99 ↔	Resezione dell'aorta addominale con sostituzione, altro
38.35.13 ↔	Resezione dell'arteria polmonare con anastomosi	38.45.00 ↔	Resezione di vasi toracici con sostituzione, NAS
38.35.19 ↔	Resezione di arterie toraciche con anastomosi, altro	38.45.10 ↔	Resezione dell'aorta toracica con sostituzione, NAS
38.35.20 ↔	Resezione di vene toraciche con anastomosi, NAS	38.45.12 ↔	Resezione dell'aorta toracica con sostituzione
38.35.21 ↔	Resezione della vena polmonare con anastomosi	38.45.13 ↔	Resezione dell'aorta toracoaddominale con sostituzione
38.35.22 ↔	Resezione della vena succlavia con anastomosi	38.45.14 ↔	Resezione dell'aorta toracica con sostituzione con protesi ibrida
38.35.23 ↔	Resezione della vena cava superiore con anastomosi	38.45.15 ↔	Resezione dell'aorta ascendente con sostituzione
38.35.28 ↔	Resezione di vene toraciche e altre vene profonde con anastomosi	38.45.16 ↔	Resezione dell'arco aortico con sostituzione
38.35.29 ↔	Resezione di vene toraciche con anastomosi, altro	38.45.17 ↔	Resezione dell'aorta ascendente nonché dell'arco aortico con sostituzione
38.35.99 ↔	Resezione di vasi toracici con anastomosi, altro	38.45.19 ↔	Resezione dell'aorta toracica con sostituzione, altro
38.36.00 ↔	Resezione di arterie addominali con anastomosi, NAS	38.45.20 ↔	Resezione di altre arterie toraciche con sostituzione, NAS
38.36.10 ↔	Resezione di arterie viscerali con anastomosi, NAS	38.45.21 ↔	Resezione dell'arteria polmonare con sostituzione
38.36.11 ↔	Resezione del tronco celiaco con anastomosi	38.45.22 ↔	Resezione del tronco brachiocefalico con sostituzione
38.36.12 ↔	Resezione dell'arteria gastrica con anastomosi	38.45.29 ↔	Resezione di altre arterie toraciche con sostituzione
38.36.13 ↔	Resezione dell'arteria epatica con anastomosi	38.45.30 ↔	Resezione di vene toraciche con sostituzione, NAS
38.36.14 ↔	Resezione dell'arteria splenica con anastomosi	38.45.31 ↔	Resezione della vena cava superiore con sostituzione
38.36.15 ↔	Resezione dell'arteria renale con anastomosi	38.45.38 ↔	Resezione di altre vene toraciche profonde con sostituzione
38.36.16 ↔	Resezione dell'arteria mesenterica	38.45.39 ↔	Resezione di vene toraciche con sostituzione, altro
38.36.17 ↔	Resezione dell'arteria iliaca con anastomosi	38.45.99 ↔	Resezione di vasi toracici con sostituzione, altro
38.36.19 ↔	Resezione di arterie viscerali con anastomosi, altro	38.46 ↔	Resezione di arterie addominali con sostituzione
38.36.99 ↔	Resezione di arterie addominali con anastomosi, altro	38.47.00 ↔	Resezione di vene addominali con sostituzione, NAS
38.37.00 ↔	Resezione di vene addominali con anastomosi, NAS	38.47.10 ↔	Resezione di vene addominali profonde con sostituzione, NAS
38.37.10 ↔	Resezione di vene addominali profonde con anastomosi, NAS	38.47.11 ↔	Resezione della vena cava inferiore con sostituzione
38.37.11 ↔	Resezione della vena cava inferiore con anastomosi	38.47.12 ↔	Resezione della vena iliaca con sostituzione
38.37.12 ↔	Resezione della vena iliaca con anastomosi	38.47.19 ↔	Resezione di vene addominali profonde con sostituzione, altro
38.37.19 ↔	Resezione di vene addominali profonde con anastomosi, altro	38.47.99 ↔	Resezione di vene addominali con sostituzione, altro
38.37.99 ↔	Resezione di vene addominali con anastomosi, altro	38.48.00 ↔	Resezione di arterie dell'arto inferiore con sostituzione, NAS
38.38.00 ↔	Resezione di arterie dell'arto inferiore con anastomosi, NAS	38.48.10 ↔	Resezione dell'arteria femorale (comune) (superficiale) con sostituzione
38.38.10 ↔	Resezione dell'arteria femorale (comune) (superficiale) con anastomosi	38.48.11 ↔	Resezione dell'arteria femorale profonda con sostituzione
38.38.11 ↔	Resezione dell'arteria femorale profonda con anastomosi	38.48.12 ↔	Resezione dell'arteria poplitea con sostituzione
38.38.12 ↔	Resezione dell'arteria poplitea con anastomosi	38.48.13 ↔	Resezione di arterie della gamba con sostituzione
38.38.99 ↔	Resezione di arterie dell'arto inferiore con anastomosi, altro	38.48.99 ↔	Resezione di arterie dell'arto inferiore con sostituzione, altro
38.39.00 ↔	Resezione di vene dell'arto inferiore con anastomosi, NAS	38.49.00 ↔	Resezione di vene dell'arto inferiore con sostituzione, NAS
38.39.10 ↔	Resezione di vene dell'arto inferiore con anastomosi, vene profonde	38.49.10 ↔	Resezione di vene profonde dell'arto inferiore con sostituzione
38.39.99 ↔	Resezione di vene dell'arto inferiore con anastomosi, altro	38.49.99 ↔	Resezione di vene dell'arto inferiore con sostituzione, altro
38.41 ↔	Resezione di vasi intracranici con sostituzione	38.50 ↔	Legatura e stripping di vene varicose, sede non specificata
38.42 ↔	Resezione di altri vasi del capo e collo con sostituzione	38.52 ↔	Legatura e stripping di vene varicose di altri vasi del capo e del collo
38.43.00 ↔	Resezione di vasi dell'arto superiore con sostituzione, NAS	38.53 ↔	Legatura e stripping di vene varicose dell'arto superiore
38.43.10 ↔	Resezione di arterie dell'arto superiore con sostituzione, NAS	38.55 ↔	Legatura e stripping di vene varicose toraciche
38.43.11 ↔	Resezione dell'arteria ascellare con sostituzione	38.57 ↔	Legatura e stripping di vene varicose addominali
38.43.20 ↔	Resezione di vene dell'arto superiore con sostituzione, NAS	38.59.00 ↔	Legatura e stripping di vene varicose dell'arto inferiore, NAS
38.43.21 ↔	Resezione della vena ascellare con sostituzione	38.59.10 ↔	Legatura, asportazione e stripping di vene varicose e vene perforanti dell'arto inferiore (quale intervento indipendente)
38.43.28 ↔	Resezione di altre vene profonde dell'arto superiore con sostituzione	38.59.20 ↔	Crossectomia e stripping di vene varicose dell'arto inferiore, NAS
38.43.29 ↔	Resezione di vene dell'arto superiore con sostituzione, altro	38.59.21 ↔	Crossectomia e stripping, vena safena magna
38.43.99 ↔	Resezione di vasi dell'arto superiore con sostituzione, altro	38.59.22 ↔	Crossectomia e stripping, vena safena parva
38.44.00 ↔	Resezione dell'aorta addominale con sostituzione, NAS	38.59.23 ↔	Crossectomia e stripping, vena safena magna e parva
38.44.10 ↔	Resezione dell'aorta addominale con sostituzione, soprarenale		
38.44.11 ↔	Resezione dell'aorta addominale con sostituzione, infrarenale		

- 38.59.30 ↔ Crossectomia (isolata), NAS
 38.59.31 ↔ Crossectomia (isolata), vena safena magna
 38.59.32 ↔ Crossectomia (isolata), vena safena parva
 38.59.33 ↔ Crossectomia (isolata), vena safena magna e parva
 38.59.40 ↔ Terapia laser locale di vene varicose
 38.59.50 ↔ Terapia endoluminale di varici
 38.59.51 ↔ Terapia laser endovenosa di varici [EVLV]
 38.59.52 ↔ Ablazione endovenosa a radiofrequenza di varici
 38.59.59 ↔ Terapia endoluminale di varici, altro
 38.59.99 ↔ Legatura e stripping di vene varicose dell'arto inferiore, altro
- 38.61 ↔ Altra asportazione di vasi intracranici
 38.64.00 ↔ Altra asportazione dell'aorta, NAS
 38.64.10 ↔ Altra asportazione dell'aorta toracica
 38.64.20 ↔ Altra asportazione dell'aorta addominale
 38.64.99 ↔ Altra asportazione dell'aorta, altro
 38.65.10 ↔ Altra asportazione di arterie toraciche
 38.65.20 ↔ Altra asportazione di vene toraciche, NAS
 38.65.21 ↔ Altra asportazione della vena cava superiore
 38.65.22 ↔ Altra asportazione di altre vene toraciche profonde
 38.65.29 ↔ Altra asportazione di vene toraciche, altro
 38.65.99 ↔ Altra asportazione di vasi toracici, altro
 38.66.00 ↔ Altra asportazione di arterie addominali, NAS
 38.66.10 ↔ Altra asportazione di arterie viscerali, NAS
 38.66.11 ↔ Altra asportazione del tronco celiaco
 38.66.12 ↔ Altra asportazione dell'arteria gastrica
 38.66.13 ↔ Altra asportazione dell'arteria epatica
 38.66.14 ↔ Altra asportazione dell'arteria splenica
 38.66.15 ↔ Altra asportazione dell'arteria renale
 38.66.16 ↔ Altra asportazione dell'arteria mesenterica
 38.66.17 ↔ Altra asportazione dell'arteria lombare
 38.66.18 ↔ Altra asportazione dell'arteria iliaca
 38.66.19 ↔ Altra asportazione di arterie viscerali, altro
 38.66.99 ↔ Altra asportazione di arterie addominali, altro
 38.67.00 ↔ Altra asportazione di vene addominali, NAS
 38.67.10 ↔ Altra asportazione di vene addominali profonde, NAS
 38.67.11 ↔ Altra asportazione della vena cava inferiore
 38.67.12 ↔ Altra asportazione della vena iliaca
 38.67.19 ↔ Altra asportazione di vene addominali profonde, altro
- 38.67.99 ↔ Altra asportazione di vene addominali, altro
 38.68.00 ↔ Altra asportazione di arterie dell'arto inferiore, NAS
 38.68.10 ↔ Altra asportazione di arterie della coscia
 38.68.20 ↔ Altra asportazione di arterie della gamba e del piede
 38.68.99 ↔ Altra asportazione di arterie dell'arto inferiore, altro
 38.69 ↔ Altra asportazione di vene dell'arto inferiore
 38.7X.10 ↔ Interruzione della vena cava, chirurgica a cielo aperto, NAS
 38.7X.11 ↔ Inserzione di filtri antiemboli nella vena cava, chirurgica a cielo aperto
 38.7X.12 ↔ Rimozione di filtri antiemboli dalla vena cava, chirurgica a cielo aperto
 38.7X.13 ↔ Legatura o plicatura della vena cava, chirurgica a cielo aperto
 38.7X.19 ↔ Interruzione della vena cava, chirurgica a cielo aperto, altro
 38.7X.21 ↔ Inserzione di filtro nella vena cava, percutanea transluminale
- 38.81 ↔ Altra occlusione chirurgica di vasi intracranici
 38.82.00 ↔ Altra occlusione chirurgica di vasi del capo e del collo, NAS
 38.82.10 ↔ Altra occlusione chirurgica di arterie extracraniche del capo e del collo
 38.82.20 ↔ Altra occlusione chirurgica di vene extracraniche del capo e del collo
 38.82.21 ↔ Altra occlusione chirurgica della vena giugulare
 38.82.22 ↔ Altra occlusione chirurgica di altre vene extracraniche profonde del capo e del collo
 38.82.29 ↔ Altra occlusione chirurgica di vene extracraniche del capo e del collo, altro
- 38.82.99 ↔ Altra occlusione chirurgica di vasi del capo e del collo, altro
 38.83.11 ↔ Altra occlusione chirurgica di arterie della mano
 38.83.19 ↔ Altra occlusione chirurgica di altre arterie dell'arto superiore
 38.83.21 ↔ Altra occlusione chirurgica di vene profonde dell'arto superiore, NAS
 38.84.00 ↔ Altra occlusione chirurgica dell'aorta, NAS
 38.84.10 ↔ Altra occlusione chirurgica dell'aorta toracica
 38.84.20 ↔ Altra occlusione chirurgica dell'aorta addominale
 38.84.31 ↔ Legatura del dotto arterioso pervio
 38.84.99 ↔ Altra occlusione chirurgica dell'aorta, altro
 38.85.00 ↔ Altra occlusione chirurgica di altri vasi toracici, NAS
 38.85.11 ↔ Altra occlusione chirurgica dell'arteria succlavia
 38.85.12 ↔ Altra occlusione chirurgica dell'arteria polmonare
 38.85.13 ↔ Altra occlusione chirurgica del tronco brachiocefalico
 38.85.21 ↔ Altra occlusione chirurgica della vena cava superiore
 38.85.22 ↔ Altra occlusione chirurgica della vena polmonare
 38.85.23 ↔ Altra occlusione chirurgica della vena succlavia
 38.85.99 ↔ Altra occlusione chirurgica di altri vasi toracici, altro
 38.86.00 ↔ Altra occlusione chirurgica di arterie addominali, NAS
 38.86.10 ↔ Altra occlusione chirurgica di arterie viscerali, NAS
 38.86.11 ↔ Altra occlusione chirurgica del tronco celiaco
 38.86.12 ↔ Altra occlusione chirurgica dell'arteria gastrica
 38.86.13 ↔ Altra occlusione chirurgica dell'arteria epatica
 38.86.14 ↔ Altra occlusione chirurgica dell'arteria splenica
 38.86.15 ↔ Altra occlusione chirurgica dell'arteria renale
 38.86.16 ↔ Altra occlusione chirurgica dell'arteria mesenterica
 38.86.17 ↔ Altra occlusione chirurgica dell'arteria iliaca
 38.86.19 ↔ Altra occlusione chirurgica di arterie viscerali, altro
 38.86.99 ↔ Altra occlusione chirurgica di arterie addominali, altro
- 38.87.00 ↔ Altra occlusione chirurgica di vene addominali, NAS
 38.87.10 ↔ Altra occlusione chirurgica di vene addominali profonde, NAS
 38.87.11 ↔ Altra occlusione chirurgica della vena cava inferiore
 38.87.12 ↔ Altra occlusione chirurgica della vena iliaca comune e iliaca interna
 38.87.19 ↔ Altra occlusione chirurgica di vene addominali profonde, altro
- 38.87.99 ↔ Altra occlusione chirurgica di vene addominali, altro
 39.0X.00 ↔ Shunt arterioso sistemico-polmonare, NAS
 39.0X.10 ↔ Anastomosi succlavia-polmonare (Blalock-Taussig)
 39.0X.11 ↔ Anastomosi aorta-polmonare destra (Waterston-Cooley)
 39.0X.12 ↔ Anastomosi aorta discendente-polmonare sinistra (Potts-Smith)
 39.0X.13 ↔ Anastomosi polmonare sinistra-polmonare destra
 39.0X.20 ↔ Shunt protesico polmonare-aorta, centrale
 39.0X.21 ↔ Shunt protesico polmonare-aorta, periferico
 39.0X.23 ↔ Banding dell'arteria polmonare
 39.0X.24 ↔ Shunt arterioso sistemico-polmonare, intervento di Damus-Kay-Stansel
 39.0X.99 ↔ Shunt arterioso sistemico-polmonare, altro
 39.10 ↔ Shunt venoso intraaddominale, NAS
 39.11.00 ↔ Confezione e revisione di shunt portosistemico, TIPS, NAS
 39.11.11 ↔ Confezione di shunt portosistemico, impiego di angioplastica percutanea (con palloncino)
 39.11.12 ↔ Confezione di shunt portosistemico, trombolisi e trombectomia percutanea
 39.11.13 ↔ Confezione di shunt portosistemico, impiego di stent
 39.11.21 ↔ Revisione di shunt portosistemico, occlusione percutanea
 39.11.22 ↔ Revisione di shunt portosistemico, posa di stent
 39.11.23 ↔ Revisione di shunt portosistemico, impiego di trombolisi e trombectomia percutanea
 39.11.24 ↔ Revisione di shunt portosistemico, riduzione percutanea di shunt portosistemico esistente

39.11.99 ↔	Confezione e revisione di shunt portosistemico, TIPS, altro	39.29.30 ↔	Altri shunt o bypass vascolari (periferici), extraanatomici, NAS
39.19 ↔	Shunt venoso intraaddominale, altro	39.29.31 ↔	Shunt o bypass vascolare succlavia-femorale
39.21.00 ↔	Anastomosi vena cava-arteria polmonare, NAS	39.29.32 ↔	Shunt o bypass vascolare axillo-femorale
39.21.10 ↔	Intervento di Glenn su cuore funzionalmente/morfologicamente monoventricolare	39.29.33 ↔	Bypass crossover femoro-femorale
39.21.99 ↔	Anastomosi vena cava-arteria polmonare, altro	39.29.39 ↔	Altri shunt o bypass vascolari (periferici), extraanatomici, altro
39.22.11 ↔	Bypass: carotide-carotide	39.29.40 ↔	Shunt o bypass vascolari di vene
39.22.12 ↔	Bypass: carotide-vertebrale	39.29.80 ↔	Shunt temporaneo intraoperatorio, NAS
39.22.13 ↔	Bypass: carotide-succlavia	39.29.81 ↔	Shunt temporaneo intraoperatorio, arterio-arterioso
39.22.14 ↔	Bypass: carotide-aorta	39.29.82 ↔	Shunt temporaneo intraoperatorio, arteriovenoso
39.22.19 ↔	Bypass carotideo, altro	39.29.89 ↔	Shunt temporaneo intraoperatorio, altro
39.22.21 ↔	Bypass: succlavia all'aorta	39.29.99 ↔	Altri shunt o bypass vascolari (periferici), altro
39.22.29 ↔	Bypass dell'arteria succlavia, altro	39.2A ↔	Bypass vascolare intracranico-intracranico
39.22.99 ↔	Bypass aorto-succlavio-carotideo, altro	39.31.10 ↔	Sutura di arteria del capo e del collo, NAS
39.23 ↔	Altro shunt o bypass vascolare intratoracico	39.31.11 ↔	Sutura di arteria intracranica
39.24 ↔	Bypass aorto-renale	39.31.19 ↔	Sutura di arteria del capo e del collo, altro
39.25.00 ↔	Bypass aorto-iliaco-femorale, NAS	39.31.20 ↔	Sutura di arteria del braccio, NAS
39.25.10 ↔	Bypass aorto-iliaco-femorale, aortico, NAS	39.31.21 ↔	Sutura dell'arteria ascellare
39.25.11 ↔	Bypass aorto-iliaco	39.31.22 ↔	Sutura dell'arteria brachiale
39.25.12 ↔	Bypass aorto-femorale	39.31.29 ↔	Sutura di arteria del braccio, altro
39.25.13 ↔	Bypass aorto-popliteo	39.31.30 ↔	Sutura di arteria dell'avambraccio
39.25.14 ↔	Bypass aorto-crurale	39.31.40 ↔	Sutura di arteria della mano
39.25.19 ↔	Bypass aorto-iliaco-femorale, aortico, altro	39.31.50 ↔	Sutura di arteria dell'arto inferiore
39.25.20 ↔	Bypass ilio-femorale, NAS	39.31.60 ↔	Sutura dell'aorta, NAS
39.25.21 ↔	Bypass ilio-iliaco	39.31.61 ↔	Sutura dell'aorta toracica
39.25.22 ↔	Bypass ilio-femorale	39.31.62 ↔	Sutura dell'aorta addominale
39.25.23 ↔	Bypass ilio-popliteo	39.31.69 ↔	Sutura dell'aorta, altro
39.25.24 ↔	Bypass ilio-crurale	39.31.70 ↔	Sutura di altre arterie toraciche, NAS
39.25.29 ↔	Bypass ilio-femorale, altro	39.31.71 ↔	Sutura dell'arteria polmonare
39.25.30 ↔	Bypass otturatorio (extraanatomico)	39.31.72 ↔	Sutura del tronco brachiocefalico
39.25.99 ↔	Bypass aorto-iliaco-femorale, altro	39.31.73 ↔	Sutura dell'arteria succlavia
39.26.00 ↔	Altri shunt o bypass vascolari intraaddominali, NAS	39.31.79 ↔	Sutura di arterie toraciche, altro
39.26.10 ↔	Altri shunt o bypass vascolari intraaddominali, arterie viscerali	39.31.80 ↔	Sutura di arterie addominali, NAS
39.26.11 ↔	Altri shunt o bypass vascolari intraaddominali, aorta	39.31.81 ↔	Sutura del tronco celiaco
39.26.12 ↔	Altri shunt o bypass vascolari intraaddominali, arteria renale	39.31.82 ↔	Sutura dell'arteria gastrica
39.26.19 ↔	Altri shunt o bypass vascolari intraaddominali, altre arterie viscerali	39.31.83 ↔	Sutura dell'arteria epatica
39.26.99 ↔	Altri shunt o bypass vascolari intraaddominali, altro	39.31.84 ↔	Sutura dell'arteria splenica
39.27.00 ↔	Arteriovenostomia per dialisi renale, NAS	39.31.85 ↔	Sutura dell'arteria renale
39.27.09 ↔	Arteriovenostomia per dialisi renale, altro	39.31.86 ↔	Sutura dell'arteria mesenterica
39.27.11 ↔	Confezione di fistola arteriovenosa di materiale allogenico o alloplastico per emodialisi	39.31.87 ↔	Sutura dell'arteria lombare
39.27.12 ↔	Confezione di fistola arteriovenosa tramite protesi ibrida costituita da due componenti, impianto percutaneo transluminale della componente venosa nonché impianto chirurgico a cielo aperto della protesi arteriosa	39.31.88 ↔	Sutura dell'arteria iliaca
39.27.14 ↔	Confezione di fistola arteriovenosa per emodialisi, chirurgica a cielo aperto	39.31.89 ↔	Sutura di arterie addominali, altro
39.27.15 ↔	Confezione di fistola arteriovenosa per emodialisi, percutaneo transluminale	39.32.11 ↔	Sutura di vena intracranica
39.28 ↔	Bypass vascolare extracranico-intracranico (EC-IC)	39.32.19 ↔	Sutura di vena del capo e del collo, altro
39.29.00 ↔	Altri shunt o bypass vascolari (periferici), NAS	39.32.30 ↔	Sutura di vena toracica, NAS
39.29.10 ↔	Shunt o bypass vascolari di arterie dell'arto inferiore, NAS	39.32.31 ↔	Sutura della vena cava superiore
39.29.11 ↔	Shunt o bypass vascolari femoro-femorale	39.32.32 ↔	Sutura della vena brachiocefalica
39.29.12 ↔	Shunt o bypass vascolari femoro-popliteo	39.32.39 ↔	Sutura di vena toracica, altro
39.29.13 ↔	Shunt o bypass vascolari femoro-crurale	39.32.40 ↔	Sutura di vena addominale, NAS
39.29.14 ↔	Shunt o bypass vascolari femoro-pedidio	39.32.41 ↔	Sutura della vena cava inferiore
39.29.15 ↔	Shunt o bypass vascolari popliteo-crurale e popliteo-pedidio	39.32.42 ↔	Sutura della vena iliaca comune e iliaca esterna
39.29.16 ↔	Shunt o bypass vascolari di arterie della gamba e del piede	39.42.11 ↔	Rimozione per sostituzione di shunt arteriovenoso per dialisi renale
39.29.19 ↔	Shunt o bypass vascolari di arterie dell'arto inferiore, altro	39.42.12 ↔	Revisione senza sostituzione di shunt arteriovenoso per dialisi renale
39.29.20 ↔	Shunt o bypass vascolari di arterie dell'arto superiore	39.43 ↔	Occlusione di shunt arteriovenoso per dialisi renale
		39.49.10 ↔	Revisione di anastomosi vascolare
		39.49.30 ↔	Sostituzione di condotto cardiaco
		39.50.00 ↔	Angioplastica o atrectomia di altro(i) vaso(i) non coronarico(i), NAS
		39.50.10 ↔	Angioplastica o atrectomia di altro(i) vaso(i) non coronarico(i), con palloncino, NAS
		39.50.11 ↔	Angioplastica o atrectomia di altro(i) vaso(i) non coronarico(i), con palloncino semplice
		39.50.12 ↔	Angioplastica o atrectomia di altro(i) vaso(i) non coronarico(i), con palloncino cutting
		39.50.13 ↔	Angioplastica o atrectomia di altro(i) vaso(i) non coronarico(i), con palloncino per crioplastica

39.50.14 ↔	Angioplastica o aterectomia di altro(i) vaso(i) non coronarico(i), con palloncino a rilascio di sostanza medicamentosa	39.56.50 ↔	Riparazione di vene addominali con patch tissutale, NAS
39.50.15 ↔	Angioplastica o aterectomia di altro(i) vaso(i) non coronarico(i) mediante litotripsia	39.56.51 ↔	Riparazione della vena cava inferiore con patch tissutale
39.50.19 ↔	Angioplastica o aterectomia di altro(i) vaso(i) non coronarico(i), con altro palloncino	39.56.52 ↔	Riparazione della vena iliaca con patch tissutale
39.50.20 ↔	Angioplastica con lama o laser di altro(i) vaso(i) non coronarico(i)	39.56.59 ↔	Riparazione di vene addominali con patch tissutale, altro
39.50.21 ↔	Angioplastica con trombectomia di altro(i) vaso(i) non coronarico(i)	39.56.60 ↔	Riparazione di vasi dell'arto inferiore con patch tissutale, NAS
39.50.99 ↔	Angioplastica o aterectomia di altro(i) vaso(i) non coronarico(i), altro	39.56.61 ↔	Riparazione di arterie dell'arto inferiore con patch tissutale
39.51.00 ↔	Clipping di aneurismi, NAS	39.56.62 ↔	Riparazione della vena femorale e vena poplitea con patch tissutale
39.51.11 ↔	Clipping di aneurismi intracranici	39.56.63 ↔	Riparazione di altre vene profonde dell'arto inferiore con patch tissutale
39.51.99 ↔	Clipping di aneurismi, altro	39.56.64 ↔	Riparazione di vene superficiali della coscia con patch tissutale
39.52.00 ↔	Altra riparazione di aneurismi, NAS	39.56.69 ↔	Riparazione di vasi dell'arto inferiore con patch tissutale, altro
39.52.11 ↔	Altra riparazione di aneurismi di vasi intracranici	39.56.99 ↔	Riparazione di vaso sanguigno con patch tissutale, altro
39.52.19 ↔	Altra riparazione di aneurismi di vasi del capo e del collo, altro	39.57.00 ↔	Riparazione di vaso sanguigno con patch sintetico, NAS
39.52.20 ↔	Altra riparazione di aneurismi dell'aorta, NAS	39.57.11 ↔	Riparazione di vasi intracranici con patch sintetico
39.52.21 ↔	Altra riparazione chirurgica a cielo aperto di aneurismi dell'aorta ascendente, dell'arco aortico e dell'aorta toracica	39.57.12 ↔	Riparazione di arterie extracraniche del capo e del collo con patch sintetico
39.52.22 ↔	Altra riparazione chirurgica a cielo aperto di aneurismi dell'aorta addominale	39.57.13 ↔	Riparazione della vena giugulare con patch sintetico
39.52.29 ↔	Altra riparazione di aneurismi dell'aorta, altro	39.57.19 ↔	Riparazione di vaso sanguigno del capo e del collo con patch sintetico, altro
39.52.99 ↔	Altra riparazione di aneurismi, altro	39.57.20 ↔	Riparazione di vasi dell'arto superiore con patch sintetico, NAS
39.53 ↔	Riparazione di fistola arteriovenosa	39.57.21 ↔	Riparazione di arterie dell'arto superiore con patch sintetico
39.54.00 ↔	Intervento di dissezione dell'aorta (re-entry), NAS	39.57.22 ↔	Riparazione della vena succlavia, vena ascellare e vena brachiocefalica con patch sintetico
39.54.10 ↔	Intervento di dissezione dell'aorta (re-entry), aorta toracica	39.57.23 ↔	Riparazione di altre vene profonde dell'arto superiore con patch sintetico
39.54.20 ↔	Intervento di dissezione dell'aorta (re-entry), aorta addominale	39.57.29 ↔	Riparazione di vasi dell'arto superiore con patch sintetico, altro
39.54.99 ↔	Intervento di dissezione dell'aorta (re-entry), altro	39.57.30 ↔	Riparazione di vaso toracico con patch sintetico, NAS
39.55 ↔	Reimpianto di vaso renale aberrante	39.57.31 ↔	Riparazione dell'aorta toracica con patch sintetico
39.56.00 ↔	Riparazione di vaso sanguigno con patch tissutale, NAS	39.57.32 ↔	Riparazione della vena polmonare con patch sintetico
39.56.11 ↔	Riparazione di vasi intracranici con patch tissutale	39.57.33 ↔	Riparazione della vena cava superiore con patch sintetico
39.56.12 ↔	Riparazione della vena giugulare con patch tissutale	39.57.39 ↔	Riparazione di vaso toracico con patch sintetico, altro
39.56.19 ↔	Riparazione di vaso sanguigno del capo e del collo con patch tissutale, altro	39.57.40 ↔	Riparazione di arterie addominali con patch sintetico, NAS
39.56.20 ↔	Riparazione di vasi dell'arto superiore con patch tissutale, NAS	39.57.41 ↔	Riparazione dell'aorta addominale con patch sintetico
39.56.21 ↔	Riparazione di arterie dell'arto superiore con patch tissutale	39.57.42 ↔	Riparazione del tronco celiaco con patch sintetico
39.56.22 ↔	Riparazione della vena succlavia, vena ascellare e vena brachiocefalica con patch tissutale	39.57.43 ↔	Riparazione dell'arteria gastrica con patch sintetico
39.56.23 ↔	Riparazione di altre vene profonde dell'arto superiore con patch tissutale	39.57.44 ↔	Riparazione dell'arteria epatica con patch sintetico
39.56.29 ↔	Riparazione di vasi dell'arto superiore con patch tissutale, altro	39.57.45 ↔	Riparazione dell'arteria splenica con patch sintetico
39.56.30 ↔	Riparazione di vasi toracici con patch tissutale, NAS	39.57.46 ↔	Riparazione dell'arteria renale con patch sintetico
39.56.31 ↔	Riparazione dell'aorta toracica con patch tissutale	39.57.47 ↔	Riparazione dell'arteria mesenterica con patch sintetico
39.56.32 ↔	Riparazione della vena polmonare con patch tissutale	39.57.48 ↔	Riparazione dell'arteria iliaca con patch sintetico
39.56.33 ↔	Riparazione della vena cava superiore con patch tissutale	39.57.49 ↔	Riparazione di arterie addominali con patch sintetico, altro
39.56.39 ↔	Riparazione di vasi toracici con patch tissutale, altro	39.57.50 ↔	Riparazione di vene addominali con patch sintetico, NAS
39.56.40 ↔	Riparazione di arterie addominali con patch tissutale, NAS	39.57.51 ↔	Riparazione della vena cava inferiore con patch sintetico
39.56.41 ↔	Riparazione dell'aorta addominale con patch tissutale	39.57.52 ↔	Riparazione della vena iliaca con patch sintetico
39.56.42 ↔	Riparazione del tronco celiaco con patch tissutale	39.57.59 ↔	Riparazione di vene addominali con patch sintetico, altro
39.56.43 ↔	Riparazione dell'arteria gastrica con patch tissutale	39.57.60 ↔	Riparazione di vasi dell'arto inferiore con patch sintetico, NAS
39.56.44 ↔	Riparazione dell'arteria epatica con patch tissutale		
39.56.45 ↔	Riparazione dell'arteria splenica con patch tissutale		
39.56.46 ↔	Riparazione dell'arteria renale con patch tissutale		
39.56.47 ↔	Riparazione dell'arteria mesenterica con patch tissutale		
39.56.48 ↔	Riparazione dell'arteria iliaca con patch tissutale		
39.56.49 ↔	Riparazione di arterie addominali con patch tissutale, altro		

39.57.61 ↔	Riparazione di arterie dell'arto inferiore con patch sintetico	39.61.21 ↔	Circolazione extracorporea minimizzata (Mini-CEC) in normotermia (più di 35°C)
39.57.62 ↔	Riparazione della vena femorale e vena poplitea con patch sintetico	39.61.22 ↔	Circolazione extracorporea minimizzata (Mini-CEC) in ipotermia leggera (da 32 a 35°C)
39.57.63 ↔	Riparazione di altre vene profonde dell'arto inferiore con patch sintetico	39.61.23 ↔	Circolazione extracorporea minimizzata (Mini-CEC) in ipotermia moderata (da 26 a meno di 32°C)
39.57.64 ↔	Riparazione di vene superficiali della coscia con patch sintetico	39.61.24 ↔	Circolazione extracorporea minimizzata (Mini-CEC) in ipotermia marcata (da 20 a meno di 26°C)
39.57.69 ↔	Riparazione di vasi dell'arto inferiore con patch sintetico, altro	39.61.25 ↔	Circolazione extracorporea minimizzata (Mini-CEC) in ipotermia profonda (meno di 20°C)
39.57.99 ↔	Riparazione di vaso sanguigno con patch sintetico, altro	39.61.26 ↔	Circolazione extracorporea minimizzata (Mini-CEC) in ipotermia, temperatura sconosciuta
39.59.10 ↔	Trasposizione di arterie, NAS	39.61.99 ↔	Circolazione extracorporea (ECC), altro
39.59.30 ↔	Altra riparazione di vasi del capo e del collo, NAS	39.66 ↔	Bypass cardiopolmonare percutaneo
39.59.31 ↔	Altra riparazione di vasi intracranici	39.71.00 ↔	Impianto endovascolare di stent graft (protesi stent) nell'aorta addominale, NAS
39.59.32 ↔	Altra riparazione del tratto extracranico dell'arteria vertebrale	39.71.09 ↔	Impianto endovascolare di stent graft (protesi stent) nell'aorta addominale, altro
39.59.33 ↔	Altra riparazione di arterie extracraniche del capo e del collo, altro	39.71.21 ↔	Impianto endovascolare di stent graft (protesi stent) nell'aorta addominale, senza apertura
39.59.34 ↔	Altra riparazione della vena giugulare	39.71.22 ↔	Impianto endovascolare di stent graft (protesi stent) nell'aorta addominale, con 1 apertura
39.59.39 ↔	Altra riparazione di vasi del capo e del collo, altro	39.71.23 ↔	Impianto endovascolare di stent graft (protesi stent) nell'aorta addominale, con 2 aperture
39.59.40 ↔	Altra riparazione di vasi dell'arto superiore, NAS	39.71.24 ↔	Impianto endovascolare di stent graft (protesi stent) nell'aorta addominale, con 3 aperture
39.59.41 ↔	Altra riparazione di arterie dell'arto superiore, NAS	39.71.25 ↔	Impianto endovascolare di stent graft (protesi stent) nell'aorta addominale, con 4 e più aperture
39.59.42 ↔	Altra riparazione della vena succlavia, vena ascellare e vena brachiocefalica	39.71.31 ↔	Impianto endovascolare di stent graft (protesi stent) nell'aorta addominale, con rivascolarizzazione di branche tramite la tecnica con protesi in parallelo
39.59.48 ↔	Altra riparazione di altre vene profonde dell'arto superiore	39.71.32 ↔	Impianto endovascolare di stent graft (protesi stent) nell'aorta addominale, con rivascolarizzazione di due o più branche tramite la tecnica con protesi in parallelo
39.59.49 ↔	Altra riparazione di vasi dell'arto superiore, altro	39.72.00 ↔	Riparazione o occlusione endovascolare dei vasi della testa e del collo, NAS
39.59.50 ↔	Altra riparazione di vasi toracici, NAS	39.72.09 ↔	Riparazione o occlusione endovascolare dei vasi della testa e del collo, altro
39.59.51 ↔	Altra riparazione dell'aorta toracica	39.72.10 ↔	Embolizzazione selettiva di vasi intracranici, NAS
39.59.52 ↔	Altra riparazione dell'arteria polmonare	39.72.11 ↔	Embolizzazione selettiva di vasi intracranici con particelle o coils
39.59.53 ↔	Altra riparazione di arterie toraciche, altro	39.72.12 ↔	Embolizzazione selettiva di vasi intracranici con liquidi embolizzanti, palloncini o filtri
39.59.54 ↔	Altra riparazione della vena polmonare	39.72.14 ↔	Embolizzazione selettiva di vasi intracranici con sostanza adesiva
39.59.55 ↔	Altra riparazione della vena cava superiore	39.72.15 ↔	Embolizzazione selettiva di vasi intracranici con plugs
39.59.59 ↔	Altra riparazione di vasi toracici, altro	39.72.19 ↔	Embolizzazione selettiva di vasi intracranici, altro
39.59.60 ↔	Altra riparazione di arterie addominali, NAS	39.72.20 ↔	Embolizzazione selettiva di vasi extracranici della testa e del collo, NAS
39.59.61 ↔	Altra riparazione dell'aorta addominale	39.72.21 ↔	Embolizzazione selettiva di vasi extracranici della testa e del collo con particelle o coils
39.59.62 ↔	Altra riparazione del tronco celiaco	39.72.22 ↔	Embolizzazione selettiva di vasi extracranici del capo e del collo con liquidi embolizzanti, palloncini o filtri
39.59.63 ↔	Altra riparazione dell'arteria gastrica	39.72.24 ↔	Embolizzazione selettiva di vasi extracranici della testa e del collo con sostanza adesiva
39.59.64 ↔	Altra riparazione dell'arteria epatica	39.72.25 ↔	Embolizzazione selettiva di vasi extracranici della testa e del collo con plugs
39.59.65 ↔	Altra riparazione dell'arteria splenica	39.72.29 ↔	Embolizzazione selettiva di vasi extracranici della testa e del collo, altro
39.59.66 ↔	Altra riparazione dell'arteria renale	39.73.00 ↔	Impianto endovascolare di stent graft (protesi stent) nell'aorta toracica e toracoaddominale, NAS
39.59.67 ↔	Altra riparazione dell'arteria mesenterica	39.73.09 ↔	Impianto endovascolare di stent graft (protesi stent) nell'aorta toracica e toracoaddominale, altro
39.59.68 ↔	Altra riparazione dell'arteria iliaca	39.73.31 ↔	Impianto endovascolare di stent grafts (protesi stent) nell'aorta toracica, senza apertura
39.59.69 ↔	Altra riparazione di arterie addominali, altro	39.73.32 ↔	Impianto endovascolare di stent grafts (protesi stent) nell'aorta toracica, con 1 apertura
39.59.70 ↔	Altra riparazione di vene addominali, NAS	39.73.33 ↔	Impianto endovascolare di stent grafts (protesi stent) nell'aorta toracica, con 2 aperture
39.59.71 ↔	Altra riparazione della vena cava inferiore		
39.59.72 ↔	Altra riparazione della vena iliaca		
39.59.79 ↔	Altra riparazione di vene addominali, altro		
39.59.80 ↔	Altra riparazione di vasi dell'arto inferiore, NAS		
39.59.81 ↔	Altra riparazione di arterie dell'arto inferiore		
39.59.82 ↔	Altra riparazione della vena femorale		
39.59.83 ↔	Altra riparazione della vena poplitea		
39.59.88 ↔	Altra riparazione di altre vene profonde dell'arto inferiore		
39.59.89 ↔	Altra riparazione di vasi dell'arto inferiore, altro		
39.59.90 ↔	Altra riparazione di vasi, valvuloplastica venosa		
39.61.00 ↔	Circolazione extracorporea (ECC), NAS		
39.61.10 ↔	Circolazione extracorporea (CEC) convenzionale in normotermia (più di 35°C)		
39.61.11 ↔	Circolazione extracorporea (CEC) convenzionale in ipotermia leggera (da 32 a 35°C)		
39.61.12 ↔	Circolazione extracorporea (CEC) convenzionale in ipotermia moderata (da 26 a meno di 32°C)		
39.61.13 ↔	Circolazione extracorporea (CEC) convenzionale in ipotermia marcata (da 20 a meno di 26°C)		
39.61.14 ↔	Circolazione extracorporea (CEC) convenzionale in ipotermia profonda (meno di 20°C)		
39.61.15 ↔	Circolazione extracorporea (CEC) convenzionale in ipotermia, temperatura sconosciuta		

39.73.34 ↔	Impianto endovascolare di stent grafts (protesi stent) nell'aorta toracica, con 3 aperture	39.77.00 ↔	Intervento percutaneo transluminale endovascolare su vaso(i) intracranico(i), NAS
39.73.35 ↔	Impianto endovascolare di stent grafts (protesi stent) nell'aorta toracica, con 4 e più aperture	39.77.09 ↔	Intervento endovascolare percutaneo transluminale su vaso(i) intracranico(i), altro
39.73.36 ↔	Impianto endovascolare di stent grafts (protesi stent) nell'aorta toracica, con rivascularizzazione di branca tramite la tecnica con protesi in parallelo	39.77.10 ↔	Angioplastica percutanea di vaso(i) intracranico(i) con palloncino
39.73.37 ↔	Impianto endovascolare di stent grafts (protesi stent) nell'aorta toracica, con rivascularizzazione di 2 e più branche tramite la tecnica con protesi in parallelo	39.77.20 ↔	Angioplastica percutanea di vaso(i) intracranico(i) con lama
39.73.41 ↔	Impianto endovascolare di stent grafts (protesi stent) nell'aorta toracoaddominale, senza apertura	39.77.30 ↔	Angioplastica percutanea di vaso(i) intracranico(i) con laser
39.73.42 ↔	Impianto endovascolare di stent grafts (protesi stent) nell'aorta toracoaddominale, con 1 apertura	39.77.40 ↔	Aterectomia percutanea di vaso(i) intracranico(i)
39.73.43 ↔	Impianto endovascolare di stent grafts (protesi stent) nell'aorta toracoaddominale, con 2 aperture	39.77.50 ↔	Trombolisi percutanea selettiva di vaso(i) intracranico(i)
39.73.44 ↔	Impianto endovascolare di stent grafts (protesi stent) nell'aorta toracoaddominale, con 3 aperture	39.77.60 ↔	Trombectomia percutanea di vaso(i) intracranico(i), NAS
39.73.45 ↔	Impianto endovascolare di stent grafts (protesi stent) nell'aorta toracoaddominale, con 4 e più aperture	39.77.61 ↔	Trombectomia percutanea rotazionale di vaso(i) intracranico(i)
39.73.46 ↔	Impianto endovascolare di stent grafts (protesi stent) nell'aorta toracoaddominale, con rivascularizzazione di branca tramite la tecnica con protesi in parallelo	39.77.62 ↔	Trombectomia percutanea di vaso(i) intracranico(i) con stent
39.73.47 ↔	Impianto endovascolare di stent grafts (protesi stent) nell'aorta toracoaddominale, con rivascularizzazione di 2 e più branche tramite la tecnica con protesi in parallelo	39.77.69 ↔	Trombectomia percutanea di vaso(i) intracranico(i), altro
39.75.01 ↔	Intervento vascolare percutaneo transluminale, altri vasi, rimozione di corpo estraneo con catetere di recupero, a cestello, ecc.	39.77.70 ↔	Rimozione percutanea di corpo estraneo endovascolare da vaso(i) intracranico(i)
39.75.10 ↔	Intervento vascolare percutaneo transluminale, altri vasi, sistema di cateteri per ricanalizzazione su occlusione totale	39.77.80 ↔	Spasmolisi percutanea transluminale endoarteriosa per vasospasmi cerebrali
39.75.11 ↔	Intervento vascolare percutaneo transluminale, altri vasi, trombectomia rotazionale	39.79.21 ↔	Embolizzazione o occlusione mediante spirali dell'arto superiore
39.75.12 ↔	Intervento vascolare percutaneo transluminale, altri vasi, angioplastica con laser	39.79.22 ↔	Embolizzazione o occlusione mediante spirali dell'aorta
39.75.13 ↔	Intervento vascolare percutaneo transluminale, altri vasi, sistema antiemboli (vasi periferici o viscerali)	39.79.24 ↔	Embolizzazione o occlusione mediante spirali di vasi toracici
39.75.14 ↔	Intervento vascolare percutaneo transluminale, altri vasi, aterectomia	39.79.25 ↔	Embolizzazione o occlusione mediante spirali di vasi viscerali
39.75.15 ↔	Intervento vascolare percutaneo transluminale, altri vasi, trombolisi selettiva	39.79.26 ↔	Embolizzazione o occlusione mediante spirali di vasi addominali
39.75.16 ↔	Intervento vascolare percutaneo transluminale, altri vasi, trombolisi selettiva, assistita ecograficamente	39.79.27 ↔	Embolizzazione o occlusione mediante spirali dell'arto inferiore
39.75.30 ↔	Aumento della perfusione cerebrale mediante occlusione endoaortica parziale con catetere a palloncino	39.79.28 ↔	Embolizzazione o occlusione mediante spirali di vasi spinali
39.76.10 ↔	Angioplastica percutanea di vaso(i) (extracranico(i)) precerebrale(i) con palloncino	39.79.29 ↔	Embolizzazione o occlusione mediante spirali di altri vasi, altro
39.76.11 ↔	Angioplastica o aterectomia percutanea di vaso(i) (extracranico(i)) precerebrale(i) mediante litotripsia	39.79.30 ↔	Embolizzazione selettiva con liquidi embolizzanti di altri vasi, NAS
39.76.20 ↔	Angioplastica percutanea di vaso(i) (extracranico(i)) precerebrale(i) con lama	39.79.31 ↔	Embolizzazione selettiva con liquidi embolizzanti di vasi dell'arto superiore
39.76.30 ↔	Angioplastica percutanea di vaso(i) (extracranico(i)) precerebrale(i) con laser	39.79.32 ↔	Embolizzazione selettiva con liquidi embolizzanti dell'aorta
39.76.40 ↔	Aterectomia percutanea di vaso(i) (extracranico(i)) precerebrale(i)	39.79.34 ↔	Embolizzazione selettiva con liquidi embolizzanti di vasi toracici
39.76.50 ↔	Trombolisi selettiva percutanea di vaso(i) extracranico(i) della testa e del collo	39.79.35 ↔	Embolizzazione selettiva con liquidi embolizzanti di vasi viscerali
39.76.61 ↔	Trombectomia percutanea rotazionale di vaso(i) (extracranico(i)) precerebrale(i)	39.79.36 ↔	Embolizzazione selettiva con liquidi embolizzanti di vasi addominali
39.76.62 ↔	Trombectomia percutanea di vaso(i) extracranico(i) con stent	39.79.37 ↔	Embolizzazione selettiva con liquidi embolizzanti di vasi dell'arto inferiore
39.76.69 ↔	Trombectomia percutanea di vaso(i) (extracranico(i)) precerebrale(i), altro	39.79.38 ↔	Embolizzazione selettiva con liquidi embolizzanti di vasi spinali
39.76.70 ↔	Rimozione percutanea di corpo estraneo endovascolare da vaso(i) extracranico(i) della testa e del collo	39.79.39 ↔	Embolizzazione selettiva con liquidi embolizzanti di altri vasi, altro
39.76.99 ↔	Intervento endovascolare percutaneo transluminale su vaso(i) (extracranico(i)) precerebrale(i), altro	39.79.40 ↔	Embolizzazione selettiva con palloncini staccabili di altri vasi, NAS
		39.79.41 ↔	Embolizzazione selettiva con palloncini staccabili di vasi dell'arto superiore
		39.79.42 ↔	Embolizzazione selettiva con palloncini staccabili dell'aorta
		39.79.44 ↔	Embolizzazione selettiva con palloncini staccabili di vasi toracici
		39.79.45 ↔	Embolizzazione selettiva con palloncini staccabili di vasi viscerali
		39.79.46 ↔	Embolizzazione selettiva con palloncini staccabili di vasi addominali

39.79.47 ↔	Embolizzazione selettiva con palloncini staccabili di vasi spinali	39.79.A6 ↔	Embolizzazione selettiva con plugs di vasi addominali
39.79.48 ↔	Embolizzazione selettiva con palloncini staccabili di vasi dell'arto inferiore	39.79.A7 ↔	Embolizzazione selettiva con plugs di vasi dell'arto inferiore
39.79.49 ↔	Embolizzazione selettiva con palloncini staccabili di altri vasi, altro	39.79.A8 ↔	Embolizzazione selettiva con plugs di vasi spinali
39.79.50 ↔	Embolizzazione selettiva con filtri di altri vasi, NAS	39.79.A9 ↔	Embolizzazione selettiva con plugs di altri vasi, altro
39.79.51 ↔	Embolizzazione selettiva con filtri di vasi dell'arto superiore	39.7A.00 ↔	Impianto endovascolare di stent grafts (protesi stent) in altri vasi, NAS
39.79.52 ↔	Embolizzazione selettiva con filtri dell'aorta	39.7A.09 ↔	Impianto endovascolare di stent grafts (protesi stent) in altri vasi, altro
39.79.54 ↔	Embolizzazione selettiva con filtri di vasi toracici	39.7A.11 ↔	Impianto endovascolare, livello iliaco, 1 protesi stent, senza diramazione
39.79.55 ↔	Embolizzazione selettiva con filtri di vasi viscerali	39.7A.12 ↔	Impianto endovascolare, livello iliaco, 2 protesi stent, senza diramazione
39.79.56 ↔	Embolizzazione selettiva con filtri di vasi addominali	39.7A.13 ↔	Impianto endovascolare, livello iliaco, 3 protesi stent, senza diramazione
39.79.57 ↔	Embolizzazione selettiva con filtri di vasi dell'arto inferiore	39.7A.14 ↔	Impianto endovascolare, livello iliaco, 4 protesi stent, senza diramazione
39.79.58 ↔	Embolizzazione selettiva con filtri di vasi spinali	39.7A.15 ↔	Impianto endovascolare, livello iliaco, 5 protesi stent, senza diramazione
39.79.59 ↔	Embolizzazione selettiva con filtri di altri vasi, altro	39.7A.16 ↔	Impianto endovascolare, livello iliaco, 6 e più protesi stent, senza diramazione
39.79.60 ↔	Embolizzazione selettiva con particelle di altri vasi, NAS	39.7A.21 ↔	Impianto endovascolare di stent grafts (protesi stent) nelle arterie del bacino, livello iliaco con diramazione
39.79.61 ↔	Embolizzazione selettiva con particelle di vasi dell'arto superiore	39.7A.22 ↔	Impianto endovascolare di stent grafts (protesi stent) nelle arterie del bacino, con rivascularizzazione di branca tramite la tecnica con protesi in parallelo
39.79.62 ↔	Embolizzazione selettiva con particelle dell'aorta	39.7A.31 ↔	Impianto endovascolare di stent grafts (protesi stent) nella vena cava
39.79.64 ↔	Embolizzazione selettiva con particelle di vasi toracici	39.7A.32 ↔	Impianto endovascolare di stent grafts (protesi stent) nella vena porta
39.79.65 ↔	Embolizzazione selettiva con particelle di vasi viscerali	39.7A.41 ↔	Impianto endovascolare di stent grafts (protesi stent) in vasi renali
39.79.66 ↔	Embolizzazione selettiva con particelle di vasi addominali	39.8X.10 ↔	Esplorazione del glomo carotideo e di altri glomi vascolari
39.79.67 ↔	Embolizzazione selettiva con particelle di vasi dell'arto inferiore	39.8X.11 ↔	Asportazione del glomo carotideo e di altri glomi vascolari
39.79.68 ↔	Embolizzazione selettiva con particelle di vasi spinali	39.8X.20 ↔	Impianto o sostituzione di generatore di impulsi per l'attivazione del baroriflesso
39.79.69 ↔	Embolizzazione selettiva con particelle di altri vasi, altro	39.8X.21 ↔	Revisione senza sostituzione di generatore di impulsi per l'attivazione del baroriflesso
39.79.70 ↔	Occlusione mediante cateterismo con laser di arterie, altri vasi, NAS	39.8X.22 ↔	Rimozione di generatore di impulsi per l'attivazione del baroriflesso
39.79.71 ↔	Occlusione mediante cateterismo con laser, di arterie dell'arto superiore	39.8X.30 ↔	Impianto o sostituzione di elettrodo(i) per l'attivazione del baroriflesso
39.79.72 ↔	Occlusione mediante cateterismo con laser, dell'aorta	39.8X.31 ↔	Revisione senza sostituzione di elettrodo(i) per l'attivazione del baroriflesso
39.79.74 ↔	Occlusione mediante cateterismo con laser, di vasi toracici	39.8X.32 ↔	Rimozione di elettrodo(i) per l'attivazione del baroriflesso
39.79.75 ↔	Occlusione mediante cateterismo con laser, di vasi dell'arto inferiore	39.8X.99 ↔	Interventi sul glomo carotideo, sul seno carotideo e su altri glomi vascolari, altro
39.79.76 ↔	Occlusione mediante cateterismo con laser, di vasi viscerali	39.99.10 ↔	Aortopessia
39.79.77 ↔	Occlusione mediante cateterismo con laser, di vasi addominali	39.99.20 ↔	Interventi per anomalie vascolari congenite, NAS
39.79.79 ↔	Occlusione mediante cateterismo con laser di arterie, altri vasi, altro	39.99.21 ↔	Interventi per anomalie congenite dell'istmo aortico (stenosi) o per arco aortico interrotto
39.79.80 ↔	Occlusione mediante cateterismo con radiofrequenza di arterie, altri vasi, NAS	39.99.22 ↔	Interventi per anomalie congenite dell'arteria o vena polmonare o per arteria lusoria
39.79.81 ↔	Occlusione mediante cateterismo con radiofrequenza, di arterie dell'arto superiore	39.99.23 ↔	Interventi per anomalie congenite della vena cava
39.79.82 ↔	Occlusione mediante cateterismo con radiofrequenza dell'aorta	39.99.24 ↔	Interventi per unifocalizzazione di vasi collaterali congeniti
39.79.84 ↔	Occlusione mediante cateterismo con radiofrequenza di vasi toracici	39.99.30 ↔	Intervento di occlusione mediante catetere del dotto arterioso di Botallo, NAS
39.79.85 ↔	Occlusione mediante cateterismo con radiofrequenza di vasi dell'arto inferiore	39.99.31 ↔	Intervento di occlusione mediante catetere del dotto arterioso di Botallo, con spirale (coil)
39.79.86 ↔	Occlusione mediante cateterismo con radiofrequenza di vasi viscerali	39.99.32 ↔	Intervento di occlusione mediante catetere del dotto arterioso di Botallo, con Amplatzer duct occluder
39.79.87 ↔	Occlusione mediante cateterismo con radiofrequenza di vasi addominali	39.99.38 ↔	Intervento di occlusione mediante catetere del dotto arterioso di Botallo, altro
39.79.89 ↔	Occlusione mediante cateterismo con radiofrequenza di altri vasi, altro	39.99.39 ↔	Interventi per altre anomalie vascolari congenite
39.79.A0 ↔	Embolizzazione selettiva con plugs di altri vasi, NAS	39.B1.09 ↔	Impianto (percutaneo) transluminale di stents senza liberazione di sostanza medicamentosa, altro
39.79.A1 ↔	Embolizzazione selettiva con plugs di vasi dell'arto superiore		
39.79.A2 ↔	Embolizzazione selettiva con plugs dell'aorta		
39.79.A4 ↔	Embolizzazione selettiva con plugs di vasi toracici		
39.79.A5 ↔	Embolizzazione selettiva con plugs di vasi viscerali		

39.B1.11 ↔	Impianto (percutaneo) transluminale di stents senza liberazione di sostanza medicamentosa, vasi intracranici	39.B1.M2 ↔	Impianto (percutaneo) transluminale di stents senza liberazione di sostanza medicamentosa, vasi collaterali aortopolmonari (MAPCA)
39.B1.22 ↔	Impianto (percutaneo) transluminale di stents senza liberazione di sostanza medicamentosa, arteria carotide NAS	39.B1.N2 ↔	Impianto (percutaneo) transluminale di stents senza liberazione di sostanza medicamentosa, shunt aortopolmonari artificiali
39.B1.23 ↔	Impianto (percutaneo) transluminale di stents senza liberazione di sostanza medicamentosa, arteria carotide comune	39.B2.09 ↔	Impianto (percutaneo) transluminale di stents con liberazione di sostanza medicamentosa, altro
39.B1.25 ↔	Impianto (percutaneo) transluminale di stents senza liberazione di sostanza medicamentosa, arteria carotide interna extracranica	39.B2.11 ↔	Impianto (percutaneo) transluminale di stents con liberazione di sostanza medicamentosa, vasi intracranici
39.B1.26 ↔	Impianto (percutaneo) transluminale di stents senza liberazione di sostanza medicamentosa, arteria carotide interna extracranica con arteria carotide comune	39.B2.22 ↔	Impianto (percutaneo) transluminale di stents con liberazione di sostanza medicamentosa, arteria carotide NAS
39.B1.27 ↔	Impianto (percutaneo) transluminale di stents senza liberazione di sostanza medicamentosa, arteria carotide esterna	39.B2.23 ↔	Impianto (percutaneo) transluminale di stents con liberazione di sostanza medicamentosa, arteria carotide comune
39.B1.28 ↔	Impianto (percutaneo) transluminale di stents senza liberazione di sostanza medicamentosa, arteria vertebrale extracranica	39.B2.25 ↔	Impianto (percutaneo) transluminale di stents con liberazione di sostanza medicamentosa, arteria carotide interna extracranica
39.B1.31 ↔	Impianto (percutaneo) transluminale di stents senza liberazione di sostanza medicamentosa, vasi di spalla e braccio	39.B2.26 ↔	Impianto (percutaneo) transluminale di stents con liberazione di sostanza medicamentosa, arteria carotide interna extracranica con arteria carotide comune
39.B1.51 ↔	Impianto (percutaneo) transluminale di stents senza liberazione di sostanza medicamentosa, vasi dell'avambraccio	39.B2.27 ↔	Impianto (percutaneo) transluminale di stents con liberazione di sostanza medicamentosa, arteria carotide esterna
39.B1.71 ↔	Impianto (percutaneo) transluminale di stents senza liberazione di sostanza medicamentosa, aorta	39.B2.28 ↔	Impianto (percutaneo) transluminale di stents con liberazione di sostanza medicamentosa, arteria vertebrale extracranica
39.B1.74 ↔	Impianto (percutaneo) transluminale di stents senza liberazione di sostanza medicamentosa, istmo aortico	39.B2.31 ↔	Impianto (percutaneo) transluminale di stents con liberazione di sostanza medicamentosa, vasi di spalla e braccio
39.B1.75 ↔	Impianto (percutaneo) transluminale di stents senza liberazione di sostanza medicamentosa, dotto arterioso aperto	39.B2.51 ↔	Impianto (percutaneo) transluminale di stents con liberazione di sostanza medicamentosa, vasi dell'avambraccio
39.B1.81 ↔	Impianto (percutaneo) transluminale di stents senza liberazione di sostanza medicamentosa, altri vasi toracici	39.B2.71 ↔	Impianto (percutaneo) transluminale di stents con liberazione di sostanza medicamentosa, aorta
39.B1.A4 ↔	Impianto (percutaneo) transluminale di stents senza liberazione di sostanza medicamentosa, arteria polmonare	39.B2.74 ↔	Impianto (percutaneo) transluminale di stents con liberazione di sostanza medicamentosa, istmo aortico
39.B1.C1 ↔	Impianto (percutaneo) transluminale di stents senza liberazione di sostanza medicamentosa, altre arterie addominali e pelviche	39.B2.75 ↔	Impianto (percutaneo) transluminale di stents con liberazione di sostanza medicamentosa, dotto arterioso aperto
39.B1.C3 ↔	Impianto (percutaneo) transluminale di stents senza liberazione di sostanza medicamentosa, arteria iliaca	39.B2.81 ↔	Impianto (percutaneo) transluminale di stents con liberazione di sostanza medicamentosa, altri vasi toracici
39.B1.D1 ↔	Impianto (percutaneo) transluminale di stents senza liberazione di sostanza medicamentosa, vasi viscerali	39.B2.A4 ↔	Impianto (percutaneo) transluminale di stents con liberazione di sostanza medicamentosa, arteria polmonare
39.B1.G1 ↔	Impianto (percutaneo) transluminale di stents senza liberazione di sostanza medicamentosa, arterie della coscia	39.B2.C1 ↔	Impianto (percutaneo) transluminale di stents con liberazione di sostanza medicamentosa, altre arterie addominali e pelviche
39.B1.H1 ↔	Impianto (percutaneo) transluminale di stents senza liberazione di sostanza medicamentosa, vasi della gamba	39.B2.C3 ↔	Impianto (percutaneo) transluminale di stents con liberazione di sostanza medicamentosa, arteria iliaca
39.B1.J3 ↔	Impianto (percutaneo) transluminale di stents senza liberazione di sostanza medicamentosa, vena polmonare	39.B2.D1 ↔	Impianto (percutaneo) transluminale di stents con liberazione di sostanza medicamentosa, vasi viscerali
39.B1.J7 ↔	Impianto (percutaneo) transluminale di stents senza liberazione di sostanza medicamentosa, vena cava	39.B2.G1 ↔	Impianto (percutaneo) transluminale di stents con liberazione di sostanza medicamentosa, arterie della coscia
39.B1.JB ↔	Impianto (percutaneo) transluminale di stents senza liberazione di sostanza medicamentosa, altre vene addominali e pelviche	39.B2.H1 ↔	Impianto (percutaneo) transluminale di stents con liberazione di sostanza medicamentosa, vasi della gamba
39.B1.JF ↔	Impianto (percutaneo) transluminale di stents senza liberazione di sostanza medicamentosa, vene della coscia	39.B2.J3 ↔	Impianto (percutaneo) transluminale di stents con liberazione di sostanza medicamentosa, vena polmonare
39.B1.JI ↔	Impianto (percutaneo) transluminale di stents senza liberazione di sostanza medicamentosa, vena porta	39.B2.J7 ↔	Impianto (percutaneo) transluminale di stents con liberazione di sostanza medicamentosa, vena cava
39.B1.L1 ↔	Impianto (percutaneo) transluminale di stents senza liberazione di sostanza medicamentosa, vasi spinali	39.B2.JB ↔	Impianto (percutaneo) transluminale di stents con liberazione di sostanza medicamentosa, altre vene addominali e pelviche

39.B2.JF ↔	Impianto (percutaneo) transluminale di stents con liberazione di sostanza medicamentosa, vene della coscia	39.B3.JF ↔	Impianto (percutaneo) transluminale di stents ricoperti senza liberazione di sostanza medicamentosa, vene della coscia
39.B2.JI ↔	Impianto (percutaneo) transluminale di stents con liberazione di sostanza medicamentosa, vena porta	39.B3.JI ↔	Impianto (percutaneo) transluminale di stents ricoperti senza liberazione di sostanza medicamentosa, vena porta
39.B2.L1 ↔	Impianto (percutaneo) transluminale di stents con liberazione di sostanza medicamentosa, vasi spinali	39.B3.L1 ↔	Impianto (percutaneo) transluminale di stents ricoperti senza liberazione di sostanza medicamentosa, vasi spinali
39.B2.M2 ↔	Impianto (percutaneo) transluminale di stents con liberazione di sostanza medicamentosa, vasi collaterali aortopolmonari (MAPCA)	39.B4.09 ↔	Impianto (percutaneo) transluminale di stents ricoperti con liberazione di sostanza medicamentosa, altro
39.B2.N2 ↔	Impianto (percutaneo) transluminale di stents con liberazione di sostanza medicamentosa, shunt aortopolmonari artificiali	39.B4.11 ↔	Impianto (percutaneo) transluminale di stents ricoperti con liberazione di sostanza medicamentosa, vasi intracranici
39.B3.09 ↔	Impianto (percutaneo) transluminale di stents ricoperti senza liberazione di sostanza medicamentosa, altro	39.B4.22 ↔	Impianto (percutaneo) transluminale di stents ricoperti con liberazione di sostanza medicamentosa, arteria carotide NAS
39.B3.11 ↔	Impianto (percutaneo) transluminale di stents ricoperti senza liberazione di sostanza medicamentosa, vasi intracranici	39.B4.23 ↔	Impianto (percutaneo) transluminale di stents ricoperti con liberazione di sostanza medicamentosa, arteria carotide comune
39.B3.22 ↔	Impianto (percutaneo) transluminale di stents ricoperti senza liberazione di sostanza medicamentosa, arteria carotide NAS	39.B4.25 ↔	Impianto (percutaneo) transluminale di stents ricoperti con liberazione di sostanza medicamentosa, arteria carotide interna extracranica
39.B3.23 ↔	Impianto (percutaneo) transluminale di stents ricoperti senza liberazione di sostanza medicamentosa, arteria carotide comune	39.B4.26 ↔	Impianto (percutaneo) transluminale di stents ricoperti con liberazione di sostanza medicamentosa, arteria carotide interna extracranica con arteria carotide comune
39.B3.25 ↔	Impianto (percutaneo) transluminale di stents ricoperti senza liberazione di sostanza medicamentosa, arteria carotide interna extracranica	39.B4.27 ↔	Impianto (percutaneo) transluminale di stents ricoperti con liberazione di sostanza medicamentosa, arteria carotide esterna
39.B3.26 ↔	Impianto (percutaneo) transluminale di stents ricoperti senza liberazione di sostanza medicamentosa, arteria carotide interna extracranica con arteria carotide comune	39.B4.28 ↔	Impianto (percutaneo) transluminale di stents ricoperti con liberazione di sostanza medicamentosa, arteria vertebrale extracranica
39.B3.27 ↔	Impianto (percutaneo) transluminale di stents ricoperti senza liberazione di sostanza medicamentosa, arteria carotide esterna	39.B4.31 ↔	Impianto (percutaneo) transluminale di stents ricoperti con liberazione di sostanza medicamentosa, vasi di spalla e braccio
39.B3.28 ↔	Impianto (percutaneo) transluminale di stents ricoperti senza liberazione di sostanza medicamentosa, arteria vertebrale extracranica	39.B4.51 ↔	Impianto (percutaneo) transluminale di stents ricoperti con liberazione di sostanza medicamentosa, vasi dell'avambraccio
39.B3.31 ↔	Impianto (percutaneo) transluminale di stents ricoperti senza liberazione di sostanza medicamentosa, vasi di spalla e braccio	39.B4.75 ↔	Impianto (percutaneo) transluminale di stents ricoperti con liberazione di sostanza medicamentosa, dotto arterioso aperto
39.B3.51 ↔	Impianto (percutaneo) transluminale di stents ricoperti senza liberazione di sostanza medicamentosa, vasi dell'avambraccio	39.B4.81 ↔	Impianto (percutaneo) transluminale di stents ricoperti con liberazione di sostanza medicamentosa, altri vasi toracici
39.B3.75 ↔	Impianto (percutaneo) transluminale di stents ricoperti senza liberazione di sostanza medicamentosa, dotto arterioso aperto	39.B4.C1 ↔	Impianto (percutaneo) transluminale di stents ricoperti con liberazione di sostanza medicamentosa, altre arterie addominali e pelviche
39.B3.81 ↔	Impianto (percutaneo) transluminale di stents ricoperti senza liberazione di sostanza medicamentosa, altri vasi toracici	39.B4.C3 ↔	Impianto (percutaneo) transluminale di stents ricoperti con liberazione di sostanza medicamentosa, arteria iliaca
39.B3.C1 ↔	Impianto (percutaneo) transluminale di stents ricoperti senza liberazione di sostanza medicamentosa, altre arterie addominali e pelviche	39.B4.D1 ↔	Impianto (percutaneo) transluminale di stents ricoperti con liberazione di sostanza medicamentosa, vasi viscerali
39.B3.C3 ↔	Impianto (percutaneo) transluminale di stents ricoperti senza liberazione di sostanza medicamentosa, arteria iliaca	39.B4.G1 ↔	Impianto (percutaneo) transluminale di stents ricoperti con liberazione di sostanza medicamentosa, arterie della coscia
39.B3.D1 ↔	Impianto (percutaneo) transluminale di stents ricoperti senza liberazione di sostanza medicamentosa, vasi viscerali	39.B4.H1 ↔	Impianto (percutaneo) transluminale di stents ricoperti con liberazione di sostanza medicamentosa, vasi della gamba
39.B3.G1 ↔	Impianto (percutaneo) transluminale di stents ricoperti senza liberazione di sostanza medicamentosa, arterie della coscia	39.B4.J7 ↔	Impianto (percutaneo) transluminale di stents ricoperti con liberazione di sostanza medicamentosa, vena cava
39.B3.H1 ↔	Impianto (percutaneo) transluminale di stents ricoperti senza liberazione di sostanza medicamentosa, vasi della gamba	39.B4.JB ↔	Impianto (percutaneo) transluminale di stents ricoperti con liberazione di sostanza medicamentosa, altre vene addominali e pelviche
39.B3.J7 ↔	Impianto (percutaneo) transluminale di stents ricoperti senza liberazione di sostanza medicamentosa, vena cava	39.B4.JF ↔	Impianto (percutaneo) transluminale di stents ricoperti con liberazione di sostanza medicamentosa, vene della coscia
39.B3.JB ↔	Impianto (percutaneo) transluminale di stents ricoperti senza liberazione di sostanza medicamentosa, altre vene addominali e pelviche		

39.B4.JI ↔	Impianto (percutaneo) transluminale di stents ricoperti con liberazione di sostanza medicamentosa, vena porta	39.B6.25 ↔	Impianto (percutaneo) transluminale di stents Cheatham Platinum ricoperti, arteria carotide interna extracranica
39.B4.L1 ↔	Impianto (percutaneo) transluminale di stents ricoperti con liberazione di sostanza medicamentosa, vasi spinali	39.B6.26 ↔	Impianto (percutaneo) transluminale di stents Cheatham Platinum ricoperti, arteria carotide interna extracranica con arteria carotide comune
39.B5.09 ↔	Impianto (percutaneo) transluminale di stents Cheatham Platinum non ricoperti, altro	39.B6.27 ↔	Impianto (percutaneo) transluminale di stents Cheatham Platinum ricoperti, arteria carotide esterna
39.B5.11 ↔	Impianto (percutaneo) transluminale di stents Cheatham Platinum non ricoperti, vasi intracranici	39.B6.31 ↔	Impianto (percutaneo) transluminale di stents Cheatham Platinum ricoperti, vasi di spalla e braccio
39.B5.22 ↔	Impianto (percutaneo) transluminale di stents Cheatham Platinum non ricoperti, arteria carotide NAS	39.B6.51 ↔	Impianto (percutaneo) transluminale di stents Cheatham Platinum ricoperti, vasi dell'avambraccio
39.B5.23 ↔	Impianto (percutaneo) transluminale di stents Cheatham Platinum non ricoperti, arteria carotide comune	39.B6.71 ↔	Impianto (percutaneo) transluminale di stents Cheatham Platinum ricoperti, aorta
39.B5.25 ↔	Impianto (percutaneo) transluminale di stents Cheatham Platinum non ricoperti, arteria carotide interna extracranica	39.B6.74 ↔	Impianto (percutaneo) transluminale di stents Cheatham Platinum ricoperti, istmo aortico
39.B5.26 ↔	Impianto (percutaneo) transluminale di stents Cheatham Platinum non ricoperti, arteria carotide interna extracranica con arteria carotide comune	39.B6.75 ↔	Impianto (percutaneo) transluminale di stents Cheatham Platinum ricoperti, dotto arterioso aperto
39.B5.27 ↔	Impianto (percutaneo) transluminale di stents Cheatham Platinum non ricoperti, arteria carotide esterna	39.B6.81 ↔	Impianto (percutaneo) transluminale di stents Cheatham Platinum ricoperti, altri vasi toracici
39.B5.31 ↔	Impianto (percutaneo) transluminale di stents Cheatham Platinum non ricoperti, vasi di spalla e braccio	39.B6.C1 ↔	Impianto (percutaneo) transluminale di stents Cheatham Platinum ricoperti, altre arterie addominali e pelviche
39.B5.51 ↔	Impianto (percutaneo) transluminale di stents Cheatham Platinum non ricoperti, vasi dell'avambraccio	39.B6.C3 ↔	Impianto (percutaneo) transluminale di stents Cheatham Platinum ricoperti, arteria iliaca
39.B5.71 ↔	Impianto (percutaneo) transluminale di stents Cheatham Platinum non ricoperti, aorta	39.B6.D1 ↔	Impianto (percutaneo) transluminale di stents Cheatham Platinum ricoperti, vasi viscerali
39.B5.74 ↔	Impianto (percutaneo) transluminale di stents Cheatham Platinum non ricoperti, istmo aortico	39.B6.G1 ↔	Impianto (percutaneo) transluminale di stents Cheatham Platinum ricoperti, arterie della coscia
39.B5.75 ↔	Impianto (percutaneo) transluminale di stents Cheatham Platinum non ricoperti, dotto arterioso aperto	39.B6.H1 ↔	Impianto (percutaneo) transluminale di stents Cheatham Platinum ricoperti, vasi della gamba
39.B5.81 ↔	Impianto (percutaneo) transluminale di stents Cheatham Platinum non ricoperti, altri vasi toracici	39.B6.J7 ↔	Impianto (percutaneo) transluminale di stents Cheatham Platinum ricoperti, vena cava
39.B5.C1 ↔	Impianto (percutaneo) transluminale di stents Cheatham Platinum non ricoperti, altre arterie addominali e pelviche	39.B6.JB ↔	Impianto (percutaneo) transluminale di stents Cheatham Platinum ricoperti, altre vene addominali e pelviche
39.B5.C3 ↔	Impianto (percutaneo) transluminale di stents Cheatham Platinum non ricoperti, arteria iliaca	39.B6.JF ↔	Impianto (percutaneo) transluminale di stents Cheatham Platinum ricoperti, vene della coscia
39.B5.D1 ↔	Impianto (percutaneo) transluminale di stents Cheatham Platinum non ricoperti, vasi viscerali	39.B6.JI ↔	Impianto (percutaneo) transluminale di stents Cheatham Platinum ricoperti, vena porta
39.B5.G1 ↔	Impianto (percutaneo) transluminale di stents Cheatham Platinum non ricoperti, arterie della coscia	39.B6.L1 ↔	Impianto (percutaneo) transluminale di stents Cheatham Platinum ricoperti, vasi spinali
39.B5.H1 ↔	Impianto (percutaneo) transluminale di stents Cheatham Platinum non ricoperti, vasi della gamba	39.B7.09 ↔	Impianto (percutaneo) transluminale di stents di grande diametro non ricoperti, altro
39.B5.J7 ↔	Impianto (percutaneo) transluminale di stents Cheatham Platinum non ricoperti, vena cava	39.B7.11 ↔	Impianto (percutaneo) transluminale di stents di grande diametro non ricoperti, vasi intracranici
39.B5.JB ↔	Impianto (percutaneo) transluminale di stents Cheatham Platinum non ricoperti, altre vene addominali e pelviche	39.B7.22 ↔	Impianto (percutaneo) transluminale di stents di grande diametro non ricoperti, arteria carotide NAS
39.B5.JF ↔	Impianto (percutaneo) transluminale di stents Cheatham Platinum non ricoperti, vene della coscia	39.B7.23 ↔	Impianto (percutaneo) transluminale di stents di grande diametro non ricoperti, arteria carotide comune
39.B5.JI ↔	Impianto (percutaneo) transluminale di stents Cheatham Platinum non ricoperti, vena porta	39.B7.25 ↔	Impianto (percutaneo) transluminale di stents di grande diametro non ricoperti, arteria carotide interna extracranica
39.B5.L1 ↔	Impianto (percutaneo) transluminale di stents Cheatham Platinum non ricoperti, vasi spinali	39.B7.26 ↔	Impianto (percutaneo) transluminale di stents di grande diametro non ricoperti, arteria carotide interna extracranica con arteria carotide comune
39.B6.09 ↔	Impianto (percutaneo) transluminale di stents Cheatham Platinum ricoperti, altro	39.B7.27 ↔	Impianto (percutaneo) transluminale di stents di grande diametro non ricoperti, arteria carotide esterna
39.B6.11 ↔	Impianto (percutaneo) transluminale di stents Cheatham Platinum ricoperti, vasi intracranici	39.B7.28 ↔	Impianto (percutaneo) transluminale di stents di grande diametro non ricoperti, arteria vertebrale extracranica
39.B6.22 ↔	Impianto (percutaneo) transluminale di stents Cheatham Platinum ricoperti, arteria carotide NAS	39.B7.31 ↔	Impianto (percutaneo) transluminale di stents di grande diametro non ricoperti, vasi di spalla e braccio
39.B6.23 ↔	Impianto (percutaneo) transluminale di stents Cheatham Platinum ricoperti, arteria carotide comune	39.B7.51 ↔	Impianto (percutaneo) transluminale di stents di grande diametro non ricoperti, vasi dell'avambraccio
		39.B7.71 ↔	Impianto (percutaneo) transluminale di stents di grande diametro non ricoperti, aorta

- 39.B7.74 ↔ Impianto (percutaneo) transluminale di stents di grande diametro non ricoperti, istmo aortico
- 39.B7.75 ↔ Impianto (percutaneo) transluminale di stents di grande diametro non ricoperti, dotto arterioso aperto
- 39.B7.81 ↔ Impianto (percutaneo) transluminale di stents di grande diametro non ricoperti, altri vasi toracici
- 39.B7.A4 ↔ Impianto (percutaneo) transluminale di stents di grande diametro non ricoperti, arteria polmonare
- 39.B7.C1 ↔ Impianto (percutaneo) transluminale di stents di grande diametro non ricoperti, altre arterie addominali e pelviche
- 39.B7.C3 ↔ Impianto (percutaneo) transluminale di stents di grande diametro non ricoperti, arteria iliaca
- 39.B7.D1 ↔ Impianto (percutaneo) transluminale di stents di grande diametro non ricoperti, vasi viscerali
- 39.B7.G1 ↔ Impianto (percutaneo) transluminale di stents di grande diametro non ricoperti, arterie della coscia
- 39.B7.H1 ↔ Impianto (percutaneo) transluminale di stents di grande diametro non ricoperti, vasi della gamba
- 39.B7.J3 ↔ Impianto (percutaneo) transluminale di stents di grande diametro non ricoperti, vena polmonare
- 39.B7.J7 ↔ Impianto (percutaneo) transluminale di stents di grande diametro non ricoperti, vena cava
- 39.B7.JB ↔ Impianto (percutaneo) transluminale di stents di grande diametro non ricoperti, altre vene addominali e pelviche
- 39.B7.JF ↔ Impianto (percutaneo) transluminale di stents di grande diametro non ricoperti, vene della coscia
- 39.B7.JI ↔ Impianto (percutaneo) transluminale di stents di grande diametro non ricoperti, vena porta
- 39.B7.L1 ↔ Impianto (percutaneo) transluminale di stents di grande diametro non ricoperti, vasi spinali
- 39.B7.M2 ↔ Impianto (percutaneo) transluminale di stents di grande diametro non ricoperti, vasi collaterali aortopolmonari (MAPCA)
- 39.B7.N2 ↔ Impianto (percutaneo) transluminale di stents di grande diametro non ricoperti, shunt aortopolmonari artificiali
- 39.B8.09 ↔ Impianto (percutaneo) transluminale di stents di grande diametro ricoperti, altro
- 39.B8.11 ↔ Impianto (percutaneo) transluminale di stents di grande diametro ricoperti, vasi intracranici
- 39.B8.22 ↔ Impianto (percutaneo) transluminale di stents di grande diametro ricoperti, arteria carotide NAS
- 39.B8.23 ↔ Impianto (percutaneo) transluminale di stents di grande diametro ricoperti, arteria carotide comune
- 39.B8.25 ↔ Impianto (percutaneo) transluminale di stents di grande diametro ricoperti, arteria carotide interna extracranica
- 39.B8.26 ↔ Impianto (percutaneo) transluminale di stents di grande diametro ricoperti, arteria carotide interna extracranica con arteria carotide comune
- 39.B8.27 ↔ Impianto (percutaneo) transluminale di stents di grande diametro ricoperti, arteria carotide esterna
- 39.B8.28 ↔ Impianto (percutaneo) transluminale di stents di grande diametro ricoperti, arteria vertebrale extracranica
- 39.B8.31 ↔ Impianto (percutaneo) transluminale di stents di grande diametro ricoperti, vasi di spalla e braccio
- 39.B8.51 ↔ Impianto (percutaneo) transluminale di stents di grande diametro ricoperti, vasi dell'avambraccio
- 39.B8.71 ↔ Impianto (percutaneo) transluminale di stents di grande diametro ricoperti, aorta
- 39.B8.74 ↔ Impianto (percutaneo) transluminale di stents di grande diametro ricoperti, istmo aortico
- 39.B8.75 ↔ Impianto (percutaneo) transluminale di stents di grande diametro ricoperti, dotto arterioso aperto
- 39.B8.81 ↔ Impianto (percutaneo) transluminale di stents di grande diametro ricoperti, altri vasi toracici
- 39.B8.A4 ↔ Impianto (percutaneo) transluminale di stents di grande diametro ricoperti, arteria polmonare
- 39.B8.C1 ↔ Impianto (percutaneo) transluminale di stents di grande diametro ricoperti, altre arterie addominali e pelviche
- 39.B8.C3 ↔ Impianto (percutaneo) transluminale di stents di grande diametro ricoperti, arteria iliaca
- 39.B8.D1 ↔ Impianto (percutaneo) transluminale di stents di grande diametro ricoperti, vasi viscerali
- 39.B8.G1 ↔ Impianto (percutaneo) transluminale di stents di grande diametro ricoperti, arterie della coscia
- 39.B8.H1 ↔ Impianto (percutaneo) transluminale di stents di grande diametro ricoperti, vasi della gamba
- 39.B8.J3 ↔ Impianto (percutaneo) transluminale di stents di grande diametro ricoperti, vena polmonare
- 39.B8.J7 ↔ Impianto (percutaneo) transluminale di stents di grande diametro ricoperti, vena cava
- 39.B8.JB ↔ Impianto (percutaneo) transluminale di stents di grande diametro ricoperti, altre vene addominali e pelviche
- 39.B8.JF ↔ Impianto (percutaneo) transluminale di stents di grande diametro ricoperti, vene della coscia
- 39.B8.JI ↔ Impianto (percutaneo) transluminale di stents di grande diametro ricoperti, vena porta
- 39.B8.L1 ↔ Impianto (percutaneo) transluminale di stents di grande diametro ricoperti, vasi spinali
- 39.B8.M2 ↔ Impianto (percutaneo) transluminale di stents di grande diametro ricoperti, vasi collaterali aortopolmonari (MAPCA)
- 39.B8.N2 ↔ Impianto (percutaneo) transluminale di stents di grande diametro ricoperti, shunt aortopolmonari artificiali
- 39.BA.09 ↔ Impianto (percutaneo) transluminale di growth stents non ricoperti, altro
- 39.BA.A4 ↔ Impianto (percutaneo) transluminale di growth stents non ricoperti, arteria polmonare
- 39.BA.J3 ↔ Impianto (percutaneo) transluminale di growth stents non ricoperti, vena polmonare
- 39.BA.M2 ↔ Impianto (percutaneo) transluminale di growth stents non ricoperti, vasi collaterali aortopolmonari (MAPCA)
- 39.BA.N2 ↔ Impianto (percutaneo) transluminale di growth stents non ricoperti, shunt aortopolmonari artificiali
- 39.BB.09 ↔ Impianto (percutaneo) transluminale di growth stents ricoperti, altro
- 39.BB.A4 ↔ Impianto (percutaneo) transluminale di growth stents ricoperti, arteria polmonare
- 39.BB.J3 ↔ Impianto (percutaneo) transluminale di growth stents ricoperti, vena polmonare
- 39.BB.M2 ↔ Impianto (percutaneo) transluminale di growth stents ricoperti, vasi collaterali aortopolmonari (MAPCA)
- 39.BB.N2 ↔ Impianto (percutaneo) transluminale di growth stents ricoperti, shunt aortopolmonari artificiali
- 39.BE ↔ Impianto (percutaneo) transluminale di stent per biforcazioni autoespandente, intracranico
- 39.BF.09 ↔ Impianto (percutaneo) transluminale di microstents autoespandenti, altro
- 39.BF.11 ↔ Impianto (percutaneo) transluminale di microstents autoespandenti, vasi intracranici
- 39.BF.51 ↔ Impianto (percutaneo) transluminale di microstents autoespandenti, vasi dell'avambraccio
- 39.BF.H1 ↔ Impianto (percutaneo) transluminale di microstents autoespandenti, vasi della gamba
- 39.BG.09 ↔ Impianto (percutaneo) transluminale di stents in nitinol a filo singolo, altro
- 39.BG.31 ↔ Impianto (percutaneo) transluminale di stents in nitinol a filo singolo, vasi di spalla e braccio
- 39.BG.81 ↔ Impianto (percutaneo) transluminale di stents in nitinol a filo singolo, altri vasi toracici

39.BG.C1 ↔	Impianto (percutaneo) transluminale di stents in nitinol a filo singolo, altre arterie addominali e pelviche	40.11.10 ↔	Biopsia a cielo aperto (mediante incisione) di linfonodo mediastinico, paraaortico, iliaco o pelvico
39.BG.C3 ↔	Impianto (percutaneo) transluminale di stents in nitinol a filo singolo, arteria iliaca	40.11.11 ↔	Biopsia a cielo aperto (mediante incisione) di linfonodo cervicale, sopraclavicolare, ascellare o inguinale
39.BG.G1 ↔	Impianto (percutaneo) transluminale di stents in nitinol a filo singolo, arterie della coscia	40.21.00 ↔	Asportazione di linfonodo cervicale profondo, NAS
39.BG.H1 ↔	Impianto (percutaneo) transluminale di stents in nitinol a filo singolo, vasi della gamba	40.21.10 ↔	Asportazione di singoli linfonodi e vasi linfatici, cervicali, senza marcatura
39.BH.09 ↔	Impianto (percutaneo) transluminale di stents per flusso laminare in caso di aneurismi, altro	40.21.11 ↔	Asportazione di singoli linfonodi e vasi linfatici, cervicali, con marcatura con radionuclidi o colorante (linfadenectomia del linfonodo sentinella)
39.BH.11 ↔	Impianto (percutaneo) transluminale di stents per flusso laminare in caso di aneurismi, vasi intracranici	40.21.99 ↔	Asportazione di linfonodo cervicale profondo, altro
39.BH.22 ↔	Impianto (percutaneo) transluminale di stents per flusso laminare in caso di aneurismi, arteria carotide NAS	40.22.00 ↔	Asportazione di linfonodo mammario interno, NAS
39.BH.23 ↔	Impianto (percutaneo) transluminale di stents per flusso laminare in caso di aneurismi, arteria carotide comune	40.22.10 ↔	Asportazione di linfonodo mammario interno, per via toracoscopica
39.BH.25 ↔	Impianto (percutaneo) transluminale di stents per flusso laminare in caso di aneurismi, arteria carotide interna extracranica	40.22.20 ↔	Asportazione di linfonodo mammario interno, chirurgica a cielo aperto
39.BH.26 ↔	Impianto (percutaneo) transluminale di stents per flusso laminare in caso di aneurismi, arteria carotide interna extracranica con arteria carotide comune	40.22.99 ↔	Asportazione di linfonodo mammario interno, altro
39.BH.27 ↔	Impianto (percutaneo) transluminale di stents per flusso laminare in caso di aneurismi, arteria carotide esterna	40.23.00 ↔	Asportazione di linfonodo ascellare, NAS
39.BH.28 ↔	Impianto (percutaneo) transluminale di stents per flusso laminare in caso di aneurismi, arteria vertebrale extracranica	40.23.10 ↔	Asportazione di linfonodo ascellare, senza marcatura
39.BH.31 ↔	Impianto (percutaneo) transluminale di stents per flusso laminare in caso di aneurismi, vasi di spalla e braccio	40.23.11 ↔	Asportazione di linfonodo ascellare, con marcatura con radionuclidi o colorante (linfadenectomia del linfonodo sentinella)
39.BH.51 ↔	Impianto (percutaneo) transluminale di stents per flusso laminare in caso di aneurismi, vasi dell'avambraccio	40.23.99 ↔	Asportazione di linfonodo ascellare, altro
39.BH.71 ↔	Impianto (percutaneo) transluminale di stents per flusso laminare in caso di aneurismi, aorta	40.24.00 ↔	Asportazione di linfonodo inguinale, NAS
39.BH.74 ↔	Impianto (percutaneo) transluminale di stents per flusso laminare in caso di aneurismi, istmo aortico	40.24.10 ↔	Asportazione di linfonodo inguinale, chirurgica a cielo aperto, senza marcatura
39.BH.75 ↔	Impianto (percutaneo) transluminale di stents per flusso laminare in caso di aneurismi, dotto arterioso aperto	40.24.11 ↔	Asportazione di linfonodo inguinale, chirurgica a cielo aperto, con marcatura con radionuclidi o colorante (linfadenectomia del linfonodo sentinella)
39.BH.81 ↔	Impianto (percutaneo) transluminale di stents per flusso laminare in caso di aneurismi, altri vasi toracici	40.24.20 ↔	Asportazione di linfonodo inguinale, per via laparoscopica
39.BH.C1 ↔	Impianto (percutaneo) transluminale di stents per flusso laminare in caso di aneurismi, altre arterie addominali e pelviche	40.24.99 ↔	Asportazione di linfonodo inguinale, altro
39.BH.C3 ↔	Impianto (percutaneo) transluminale di stents per flusso laminare in caso di aneurismi, arteria iliaca	40.29.10 ↔	Asportazione di linfonodo mediastinico, NAS
39.BH.D1 ↔	Impianto (percutaneo) transluminale di stents per flusso laminare in caso di aneurismi, vasi viscerali	40.29.11 ↔	Asportazione di linfonodo mediastinico, chirurgica a cielo aperto
39.BH.G1 ↔	Impianto (percutaneo) transluminale di stents per flusso laminare in caso di aneurismi, arterie della coscia	40.29.12 ↔	Asportazione di linfonodo mediastinico, per via toracoscopica
39.BH.H1 ↔	Impianto (percutaneo) transluminale di stents per flusso laminare in caso di aneurismi, vasi della gamba	40.29.19 ↔	Asportazione di linfonodo mediastinico, altro
39.BH.J7 ↔	Impianto (percutaneo) transluminale di stents per flusso laminare in caso di aneurismi, vena cava	40.29.20 ↔	Asportazione di linfonodo para-aortico
39.BH.JB ↔	Impianto (percutaneo) transluminale di stents per flusso laminare in caso di aneurismi, altre vene addominali e pelviche	40.29.30 ↔	Asportazione di linfonodo iliaco
39.BH.JF ↔	Impianto (percutaneo) transluminale di stents per flusso laminare in caso di aneurismi, vene della coscia	40.29.70 ↔	Asportazione di linfangioma o di igroma cistico
39.BH.JI ↔	Impianto (percutaneo) transluminale di stents per flusso laminare in caso di aneurismi, vena porta	40.29.80 ↔	Asportazione di più stazioni linfonodali addominali (con biopsia epatica), NAS
39.BH.L1 ↔	Impianto (percutaneo) transluminale di stents per flusso laminare in caso di aneurismi, vasi spinali	40.29.81 ↔	Asportazione di più stazioni linfonodali addominali (con biopsia epatica), chirurgica a cielo aperto [laparotomia di staging]
40.0 ↔	Incisione di strutture linfatiche	40.29.82 ↔	Asportazione di più stazioni linfonodali addominali (con biopsia epatica), per via laparoscopica [laparoscopia di staging]
		40.29.89 ↔	Asportazione di più stazioni linfonodali addominali (con biopsia epatica), altro
		40.29.99 ↔	Asportazione semplice di altre strutture linfatiche, altro
		40.3X.10 ↔	Linfadenectomia regionale quale intervento indipendente, NAS
		40.3X.11 ↔	Linfadenectomia regionale quale intervento indipendente, cervicale
		40.3X.12 ↔	Linfadenectomia regionale quale intervento indipendente, ascellare
		40.3X.13 ↔	Linfadenectomia regionale quale intervento indipendente, para-aortica, pelvica, otturatoria o iliaca
		40.3X.14 ↔	Linfadenectomia regionale quale intervento indipendente, inguinale, chirurgica a cielo aperto
		40.3X.15 ↔	Linfadenectomia regionale quale intervento indipendente, inguinale, per via laparoscopica
		40.3X.16 ↔	Linfadenectomia regionale quale intervento indipendente, mediastinica e peribronchiale
		40.3X.19 ↔	Linfadenectomia regionale quale intervento indipendente, altro

40.3X.21 ↔	Linfadenelectomia regionale in corso di altro intervento, cervicale	40.59.29 ↔	Asportazione radicale di altri linfonodi in corso di altro intervento, altro
40.3X.22 ↔	Linfadenelectomia regionale in corso di altro altro intervento, ascellare	40.59.99 ↔	Asportazione radicale di altri linfonodi, altro
40.3X.23 ↔	Linfadenelectomia regionale in corso di altro intervento, para-aortica, pelvica o iliaca	40.62 ↔	Fistolizzazione del dotto toracico
40.3X.24 ↔	Linfadenelectomia regionale in corso di altro intervento, otturatoria	40.63 ↔	Chiusura di fistola del dotto toracico
40.3X.25 ↔	Linfadenelectomia regionale in corso di altro intervento, inguinale	40.64 ↔	Legatura del dotto toracico
40.3X.26 ↔	Linfadenelectomia regionale in corso di altro intervento, mediastinica e peribronchiale	40.69 ↔	Interventi sul dotto toracico, altro
40.3X.29 ↔	Linfadenelectomia regionale in corso di altro intervento, altro	40.71.11 ↔	Anastomosi linfovenosa microchirurgica
40.40 ↔	Dissezione del collo, NAS	40.71.21 ↔	Trapianto di linfonodi con anastomosi microvascolare
40.41.00 ↔	Dissezione radicale del collo, NAS	40.71.31 ↔	Trapianto di vasi linfatici periferici con anastomosi microvascolare
40.41.10 ↔	Dissezione selettiva (funzionale) del collo, sopraomioidea (regione I-III)	40.79 ↔	Ricostruzione plastica e trapianto di strutture linfatiche, altro
40.41.11 ↔	Dissezione selettiva (funzionale) del collo, laterale (regione II-IV)	40.9X.20 ↔	Incisione di linfocele
40.41.12 ↔	Dissezione selettiva (funzionale) del collo, anterolaterale (regione I-IV)	41.0B.09 ↔	Trapianto di cellule staminali ematopoietiche, altro
40.41.13 ↔	Dissezione selettiva (funzionale) del collo, posterolaterale (regione II-V)	41.0B.11 ↔	Trapianto di cellule staminali ematopoietiche dal midollo osseo, autologo
40.41.14 ↔	Dissezione selettiva (funzionale) del collo, centrale (regione VI)	41.0B.12 ↔	Trapianto di cellule staminali ematopoietiche dal midollo osseo, allogenico, donatore consanguineo, HLA-identico
40.41.20 ↔	Dissezione radicale del collo (incl. modificata)	41.0B.13 ↔	Trapianto di cellule staminali ematopoietiche dal midollo osseo, allogenico, donatore consanguineo, non HLA-identico
40.41.21 ↔	Dissezione allargata del collo	41.0B.14 ↔	Trapianto di cellule staminali ematopoietiche dal midollo osseo, allogenico, donatore non consanguineo, HLA-identico
40.41.99 ↔	Dissezione radicale del collo, altro	41.0B.15 ↔	Trapianto di cellule staminali ematopoietiche dal midollo osseo, allogenico, donatore non consanguineo, non HLA-identico
40.50 ↔	Asportazione radicale di linfonodi, NAS	41.0B.21 ↔	Trapianto di cellule staminali ematopoietiche dal sangue periferico, autologo
40.51.00 ↔	Asportazione radicale dei linfonodi ascellari, NAS	41.0B.22 ↔	Trapianto di cellule staminali ematopoietiche dal sangue periferico, allogenico, donatore consanguineo, HLA-identico
40.51.10 ↔	Asportazione radicale dei linfonodi ascellari quale intervento indipendente	41.0B.23 ↔	Trapianto di cellule staminali ematopoietiche dal sangue periferico, allogenico, donatore consanguineo, non HLA-identico
40.51.11 ↔	Asportazione radicale dei linfonodi ascellari nel quadro di un altro intervento	41.0B.24 ↔	Trapianto di cellule staminali ematopoietiche dal sangue periferico, allogenico, donatore non consanguineo, HLA-identico
40.51.99 ↔	Asportazione radicale dei linfonodi ascellari, altro	41.0B.25 ↔	Trapianto di cellule staminali ematopoietiche dal sangue periferico, allogenico, donatore non consanguineo, non HLA-identico
40.52.00 ↔	Asportazione radicale dei linfonodi periaortici, NAS	41.0B.31 ↔	Trapianto di cellule staminali ematopoietiche dal sangue del cordone ombelicale, autologo
40.52.10 ↔	Asportazione radicale dei linfonodi retroperitoneali (para-aortici, paracavali) e pelvici quale intervento indipendente	41.0B.32 ↔	Trapianto di cellule staminali ematopoietiche dal sangue del cordone ombelicale, allogenico dedicato, donatore consanguineo, HLA-identico
40.52.11 ↔	Asportazione radicale dei linfonodi retroperitoneali (para-aortici, paracavali) e pelvici nel quadro di un altro intervento	41.0B.33 ↔	Trapianto di cellule staminali ematopoietiche dal sangue del cordone ombelicale, allogenico dedicato, donatore consanguineo, non HLA-identico
40.52.99 ↔	Asportazione radicale dei linfonodi periaortici, altro	41.0B.34 ↔	Trapianto di cellule staminali ematopoietiche dal sangue del cordone ombelicale, allogenico dedicato, donatore non consanguineo, HLA-identico
40.53.00 ↔	Asportazione radicale dei linfonodi iliaci, NAS	41.0B.35 ↔	Trapianto di cellule staminali ematopoietiche dal sangue del cordone ombelicale, allogenico dedicato, donatore non consanguineo, non HLA-identico
40.53.10 ↔	Asportazione radicale dei linfonodi iliaci quale intervento indipendente	41.0F.13 ↔	Trapianto di cellule CAR (chimeric antigen receptor)-T
40.53.11 ↔	Asportazione radicale dei linfonodi iliaci in corso di altro intervento	41.0F.14 ↔	Trapianto di TILs (tumor infiltrating lymphocytes)
40.53.99 ↔	Asportazione radicale dei linfonodi iliaci, altro	41.2 ↔	Splenotomia
40.54.00 ↔	Dissezione radicale dei linfonodi inguinali, NAS	41.33 ↔	Biopsia a cielo aperto della milza
40.54.10 ↔	Dissezione radicale dei linfonodi inguinali quale intervento indipendente	41.41 ↔	Marsupializzazione di cisti splenica
40.54.11 ↔	Dissezione radicale dei linfonodi inguinali in corso di altro intervento	41.42.00 ↔	Asportazione o distruzione di lesione o tessuto della milza, NAS
40.54.99 ↔	Dissezione radicale dei linfonodi inguinali, altro	41.42.10 ↔	Asportazione di lesione o tessuto della milza
40.59.00 ↔	Asportazione radicale di altri linfonodi, NAS	41.42.20 ↔	Distruzione di lesione o tessuto della milza
40.59.10 ↔	Asportazione radicale di altri linfonodi quale intervento indipendente, NAS	41.42.99 ↔	Asportazione o distruzione di lesione o tessuto della milza, altro
40.59.11 ↔	Asportazione radicale di linfonodi mediastinici quale intervento indipendente	41.43 ↔	Splenectomia parziale
40.59.12 ↔	Asportazione radicale di linfonodi peribronchiali quale intervento indipendente		
40.59.19 ↔	Asportazione radicale di altri linfonodi quale intervento indipendente, altro		
40.59.20 ↔	Asportazione radicale di altri linfonodi in corso di altro intervento, NAS		
40.59.21 ↔	Asportazione radicale di linfonodi mediastinici in corso di altro intervento		
40.59.22 ↔	Asportazione radicale di linfonodi peribronchiali in corso di altro intervento		

41.5 ↔	Splenectomia totale	42.81.20 ↔	Inserzione e sostituzione di una protesi non autoespandente (sonda permanente) nell'esofago, chirurgica a cielo aperto
41.93 ↔	Asportazione di milza accessoria	42.81.21 ↔	Inserzione e sostituzione di due protesi non autoespandenti (sonda permanente) nell'esofago, chirurgica a cielo aperto
41.94 ↔	Trapianto di milza	42.81.22 ↔	Inserzione e sostituzione di più di due protesi non autoespandenti (sonda permanente) nell'esofago, chirurgica a cielo aperto
41.95.00 ↔	Interventi di riparazione e di plastica sulla milza, NAS	42.81.30 ↔	Inserzione e sostituzione di una protesi non autoespandente (sonda permanente) nell'esofago, per via laparoscopica
41.95.10 ↔	Interventi di riparazione e di plastica sulla milza, sutura	42.81.31 ↔	Inserzione e sostituzione di due protesi non autoespandenti (sonda permanente) nell'esofago, per via laparoscopica
41.95.99 ↔	Interventi di riparazione e di plastica sulla milza, altro	42.81.32 ↔	Inserzione e sostituzione di più di due protesi non autoespandenti (sonda permanente) nell'esofago, per via laparoscopica
41.99 ↔	Altri interventi sulla milza	42.81.50 ↔	Inserzione e sostituzione di una protesi autoespandente (sonda permanente) nell'esofago, chirurgica a cielo aperto
42.09.11 ↔	Altra incisione dell'esofago, chirurgica a cielo aperto	42.81.51 ↔	Inserzione e sostituzione di due protesi autoespandenti (sonda permanente) nell'esofago, chirurgica a cielo aperto
42.09.12 ↔	Altra incisione dell'esofago, per via laparoscopica	42.81.52 ↔	Inserzione e sostituzione di più di due protesi autoespandenti (sonda permanente) nell'esofago, chirurgica a cielo aperto
42.10 ↔	Esofagostomia, NAS	42.81.60 ↔	Inserzione e sostituzione di una protesi autoespandente (sonda permanente) nell'esofago, per via laparoscopica
42.11 ↔	Esofagostomia cervicale	42.81.61 ↔	Inserzione e sostituzione di due protesi autoespandenti (sonda permanente) nell'esofago, per via laparoscopica
42.12 ↔	Esteriorizzazione di tasca esofagea	42.81.62 ↔	Inserzione e sostituzione di più di due protesi autoespandenti (sonda permanente) nell'esofago, per via laparoscopica
42.19 ↔	Altra fistolizzazione esterna dell'esofago	42.82 ↔	Sutura di lacerazione dell'esofago
42.21 ↔	Esofagoscopia operatoria mediante incisione	42.83 ↔	Chiusura di esofagostomia
42.25 ↔	Biopsia a cielo aperto dell'esofago	42.85 ↔	Riparazione di stenosi esofagea
42.31 ↔	Asportazione locale di diverticolo esofageo	42.87 ↔	Altro innesto dell'esofago
42.32 ↔	Asportazione locale di altra lesione o tessuto dell'esofago	42.88.00 ↔	Rimozione di protesi dall'esofago, NAS
42.39 ↔	Altra distruzione di lesione o tessuto dell'esofago	42.88.11 ↔	Rimozione di protesi dall'esofago, chirurgica a cielo aperto
42.40 ↔	Esofagectomia, NAS	42.88.12 ↔	Rimozione di protesi dall'esofago, per via laparoscopica
42.41.00 ↔	Esofagectomia parziale, NAS	42.88.99 ↔	Rimozione di protesi dall'esofago, altro
42.41.10 ↔	Esofagectomia parziale, senza ricostituzione della continuità	42.89 ↔	Altra riparazione dell'esofago, altro
42.41.20 ↔	Esofagectomia parziale, con ricostituzione della continuità	42.91 ↔	Legatura di varici esofagee
42.41.99 ↔	Esofagectomia parziale, altro	42.99.10 ↔	Transezione esofagea
42.42.00 ↔	Esofagectomia totale, NAS	42.99.35 ↔	Impianto di sistema antireflusso di assistenza alla funzione dello sfintere esofageo inferiore, chirurgico a cielo aperto
42.42.10 ↔	Esofagectomia totale, senza ricostituzione della continuità	42.99.36 ↔	Impianto di sistema antireflusso di assistenza alla funzione dello sfintere esofageo inferiore, per via laparoscopica
42.42.20 ↔	Esofagectomia totale, con ricostituzione della continuità, transmediastinica	42.99.37 ↔	Impianto di sonda di sistema antireflusso di assistenza alla funzione dello sfintere esofageo inferiore, chirurgico a cielo aperto
42.42.21 ↔	Esofagectomia totale, con ricostituzione della continuità, per via toracoaddominale	42.99.38 ↔	Impianto di sonda di sistema antireflusso di assistenza alla funzione dello sfintere esofageo inferiore, per via laparoscopica
42.42.29 ↔	Esofagectomia totale, con ricostituzione della continuità, per altra via	42.99.3A ↔	Rimozione di sistema antireflusso di assistenza alla funzione dello sfintere esofageo inferiore, chirurgica a cielo aperto
42.42.99 ↔	Esofagectomia totale, altro	42.99.3B ↔	Rimozione di sistema antireflusso di assistenza alla funzione dello sfintere esofageo inferiore, per via laparoscopica
42.51.00 ↔	Esofago-esofagostomia intratoracica, NAS	42.99.3C ↔	Rimozione di sonda di sistema antireflusso di assistenza alla funzione dello sfintere esofageo inferiore, chirurgica a cielo aperto
42.51.10 ↔	Esofago-esofagostomia intratoracica, Ricostruzione del passaggio esofageo per atresia e riparazione di fistola tracheoesofagea congenita		
42.51.99 ↔	Esofago-esofagostomia intratoracica, altro		
42.52 ↔	Esofago-gastrostomia intratoracica		
42.53 ↔	Anastomosi esofagea intratoracica con interposizione di intestino tenue		
42.54 ↔	Altra esofago-enteranastomosi intratoracica		
42.55 ↔	Anastomosi esofagea intratoracica con interposizione di colon		
42.56 ↔	Altra esofagocolostomia intratoracica		
42.58 ↔	Anastomosi esofagea intratoracica con altra interposizione		
42.59 ↔	Anastomosi esofagea intratoracica, altro		
42.61 ↔	Esofago-esofagostomia presternale		
42.62 ↔	Esofago-gastrostomia presternale		
42.63 ↔	Anastomosi esofagea presternale con interposizione di intestino tenue		
42.64 ↔	Altra esofagoenterostomia presternale		
42.65 ↔	Anastomosi esofagea presternale con interposizione di colon		
42.66 ↔	Altra esofagocolostomia presternale		
42.68 ↔	Altra anastomosi esofagea presternale con interposizione		
42.69 ↔	Anastomosi presternale dell'esofago, altro		
42.7X.11 ↔	Esofagomiotomia, chirurgica a cielo aperto		
42.7X.12 ↔	Esofagomiotomia, per via laparoscopica		
42.7X.21 ↔	Esofagomiotomia, faringocervicale, chirurgica a cielo aperto		
42.7X.22 ↔	Esofagomiotomia, faringocervicale, per via laparoscopica		
42.7X.31 ↔	Esofagogastrimiotomia, chirurgica a cielo aperto		
42.7X.32 ↔	Esofagogastrimiotomia, per via laparoscopica		

42.99.3D ↔	Rimozione di sonda di sistema antireflusso di assistenza alla funzione dello sfintere esofageo inferiore, per via laparoscopica	44.15 ↔	Biopsia dello stomaco a cielo aperto
42.99.3E ↔	Revisione senza sostituzione di sistema antireflusso di assistenza alla funzione dello sfintere esofageo inferiore, chirurgica a cielo aperto	44.21 ↔	Dilatazione mediante incisione del piloro
42.99.3F ↔	Revisione senza sostituzione di sistema antireflusso di assistenza alla funzione dello sfintere esofageo inferiore, per via laparoscopica	44.29 ↔	Piloro plastica, altro
42.99.42 ↔	Serranodo e clipping dell'esofago, chirurgico a cielo aperto	44.31.00 ↔	Bypass gastrico, NAS
43.0 ↔	Gastrotomia	44.31.09 ↔	Bypass gastrico, altro
43.3 ↔	Piloriotomia	44.31.11 ↔	Bypass gastrico prossimale, chirurgico a cielo aperto
43.5 ↔	Gastrectomia parziale, con anastomosi esofagea	44.31.12 ↔	Bypass gastrico prossimale, per via laparoscopica
43.6X.00 ↔	Gastrectomia parziale con anastomosi duodenale, NAS	44.31.13 ↔	Bypass gastrico prossimale dopo sleeve resection, intervento di riconversione, chirurgico a cielo aperto
43.6X.10 ↔	Pilorectomia con anastomosi duodenale	44.31.14 ↔	Bypass gastrico prossimale dopo sleeve resection, intervento di riconversione, per via laparoscopica
43.6X.20 ↔	Tipo Billroth I	44.31.15 ↔	Bypass gastrico prossimale dopo bendaggio gastrico, dopo intervento bariatrico preliminare, chirurgico a cielo aperto
43.6X.99 ↔	Gastrectomia parziale con anastomosi duodenale, altro	44.31.16 ↔	Bypass gastrico prossimale dopo bendaggio gastrico, dopo intervento bariatrico preliminare, per via laparoscopica
43.70 ↔	Gastrectomia parziale con anastomosi digiunale e ileale, NAS	44.31.21 ↔	Bypass gastrico distale, chirurgico a cielo aperto
43.71.11 ↔	Gastrectomia parziale (asportazione di 2/3) con anastomosi digiunale	44.31.22 ↔	Bypass gastrico distale, per via laparoscopica
43.71.21 ↔	Gastrectomia parziale (asportazione di 4/5) con anastomosi digiunale	44.31.31 ↔	Omega-loop gastric bypass, chirurgico a cielo aperto
43.72.11 ↔	Gastrectomia parziale (asportazione di 2/3) con anastomosi ileale	44.31.32 ↔	Omega-loop gastric bypass, per via laparoscopica
43.72.21 ↔	Gastrectomia parziale (asportazione di 4/5) con anastomosi ileale	44.31.41 ↔	Bypass gastrico Roux-en-Y, chirurgico a cielo aperto
43.79 ↔	Gastrectomia parziale con anastomosi digiunale e ileale, altro	44.31.42 ↔	Bypass gastrico Roux-en-Y, per via laparoscopica
43.81 ↔	Gastrectomia parziale con trasposizione digiunale	44.38 ↔	Gastroenterostomia laparoscopica
43.89.00 ↔	Altra gastrectomia parziale, NAS	44.39 ↔	Gastroenterostomia senza gastrectomia, altro
43.89.09 ↔	Altra gastrectomia parziale, altro	44.40 ↔	Sutura di ulcera peptica, NAS
43.89.10 ↔	Resezione segmentaria dello stomaco	44.41 ↔	Sutura di ulcera gastrica
43.89.20 ↔	Diversione biliopancreatica dello stomaco secondo Scopinaro, chirurgica a cielo aperto	44.42 ↔	Sutura di ulcera duodenale
43.89.21 ↔	Diversione biliopancreatica dello stomaco secondo Scopinaro, per via laparoscopica	44.44 ↔	Embolizzazione mediante catetere per sanguinamento gastrico o duodenale
43.89.30 ↔	Diversione biliopancreatica dello stomaco con switch duodenale [BPD-DS], chirurgica a cielo aperto	44.49.10 ↔	Sclerotizzazione di varici del fondo, chirurgica a cielo aperto
43.89.31 ↔	Diversione biliopancreatica dello stomaco con switch duodenale [BPD-DS], per via laparoscopica	44.49.11 ↔	Sclerotizzazione di varici del fondo, per via laparoscopica
43.89.40 ↔	Sleeve resection, chirurgica a cielo aperto	44.49.20 ↔	Legatura di varici del fondo, chirurgica a cielo aperto
43.89.41 ↔	Sleeve resection, per via laparoscopica	44.49.21 ↔	Legatura di varici del fondo, per via laparoscopica
43.89.42 ↔	Sleeve resection dopo bendaggio gastrico, chirurgica a cielo aperto	44.49.30 ↔	Transezione del fondo
43.89.43 ↔	Sleeve resection dopo bendaggio gastrico, per via laparoscopica	44.5X.00 ↔	Revisione di anastomosi gastrica, NAS
43.89.44 ↔	Re-sleeve resection, chirurgica a cielo aperto	44.5X.10 ↔	Revisione di anastomosi gastrica a seguito di intervento tipo Billroth I o II
43.89.45 ↔	Re-sleeve resection, per via laparoscopica	44.5X.21 ↔	Revisione di anastomosi gastrica a seguito di bypass gastrico o con interposizione intestinale, chirurgica a cielo aperto
43.89.50 ↔	Switch duodenale a seguito di sleeve resection (intervento secondario), chirurgico a cielo aperto	44.5X.22 ↔	Revisione di anastomosi gastrica a seguito di bypass gastrico o con interposizione intestinale, per via laparoscopica
43.89.51 ↔	Switch duodenale a seguito di sleeve resection (intervento secondario), per via laparoscopica	44.5X.33 ↔	Revisione di tasca a seguito di bypass gastrico senza nuova confezione, chirurgica a cielo aperto
43.89.61 ↔	Gastrectomia parziale con gastrogastrostomia	44.5X.34 ↔	Revisione di tasca a seguito di bypass gastrico senza nuova confezione, per via laparoscopica
43.91 ↔	Gastrectomia totale con interposizione intestinale	44.5X.35 ↔	Revisione di tasca a seguito di bypass gastrico con nuova confezione, chirurgica a cielo aperto
43.92 ↔	Esofagoduodenostomia o esofagodigiunostomia con gastrectomia totale	44.5X.36 ↔	Revisione di tasca a seguito di bypass gastrico con nuova confezione, per via laparoscopica
43.99.00 ↔	Altra gastrectomia totale, NAS	44.5X.41 ↔	Revisione di diversione biliopancreatica [BPD], chirurgica a cielo aperto
43.99.10 ↔	Asportazione di residuo gastrico dopo intervento bariatrico preliminare, chirurgica a cielo aperto	44.5X.42 ↔	Revisione di diversione biliopancreatica [BPD], per via laparoscopica
43.99.11 ↔	Asportazione di residuo gastrico dopo intervento bariatrico preliminare, per via laparoscopica	44.5X.43 ↔	Riconversione di diversione biliopancreatica [BPD], chirurgica a cielo aperto
43.99.99 ↔	Altra gastrectomia totale, altro	44.5X.44 ↔	Riconversione di diversione biliopancreatica (BPD), per via laparoscopica
44.00 ↔	Vagotomia, NAS	44.5X.51 ↔	Riconversione di bypass gastrico, chirurgica a cielo aperto
44.01 ↔	Vagotomia troncolare	44.5X.52 ↔	Riconversione di bypass gastrico, per via laparoscopica
44.02 ↔	Vagotomia super selettiva	44.5X.99 ↔	Revisione di anastomosi gastrica, altro
44.03 ↔	Altra vagotomia selettiva	44.61 ↔	Sutura di lacerazione dello stomaco
44.11 ↔	Gastroscoopia transaddominale	44.63.00 ↔	Chiusura di altra fistola gastrica, NAS
		44.63.11 ↔	Chiusura di altra fistola gastrica, chirurgica a cielo aperto

44.63.12 ↔	Chiusura di altra fistola gastrica, per via laparoscopica	44.99.52 ↔	Inserzione o sostituzione di una protesi non autoespandente nello stomaco, per via laparoscopica
44.63.99 ↔	Chiusura di altra fistola gastrica, altro	44.99.61 ↔	Inserzione o sostituzione di una protesi autoespandente nello stomaco, chirurgica a cielo aperto
44.64 ↔	Gastropessia	44.99.62 ↔	Inserzione o sostituzione di una protesi autoespandente nello stomaco, per via laparoscopica
44.65.00 ↔	Esofagogastropastica, NAS	44.99.71 ↔	Rimozione di protesi dallo stomaco, chirurgica a cielo aperto
44.65.10 ↔	Esofagogastropastica, Plastica del cardias, chirurgica a cielo aperto	44.99.72 ↔	Rimozione di protesi dallo stomaco, per via laparoscopica
44.65.20 ↔	Esofagogastropastica, (Emi)funduplicatio, chirurgica a cielo aperto	44.99.80 ↔	Impianto e sostituzione di pacemaker gastrico (incl. sonde)
44.65.99 ↔	Esofagogastropastica, altro	44.99.81 ↔	Revisione senza sostituzione di pacemaker gastrico (incl. sonde)
44.66.00 ↔	Altri interventi per restaurare la funzione dello sfintere esofogastrico, NAS	44.99.91 ↔	Altri interventi sul piloro
44.66.11 ↔	Plastica iatale in corso di intervento bariatrico, chirurgica a cielo aperto	45.15 ↔	Biopsia a cielo aperto dell'intestino tenue
44.66.99 ↔	Altri interventi per restaurare la funzione dello sfintere esofogastrico, altro	45.26 ↔	Biopsia dell'intestino crasso a cielo aperto
44.67.00 ↔	Interventi laparoscopici per restaurare la funzione dello sfintere esofogastrico, NAS	45.41.21 ↔	Asportazione locale di lesione o tessuto dell'intestino crasso, per via laparoscopica
44.67.10 ↔	Interventi laparoscopici per restaurare la funzione dello sfintere esofogastrico, Plastica del cardias, per via laparoscopica	45.41.31 ↔	Asportazione locale di lesione o tessuto dell'intestino crasso, chirurgica a cielo aperto
44.67.20 ↔	Interventi laparoscopici per restaurare la funzione dello sfintere esofogastrico, (Emi)funduplicatio, per via laparoscopica	45.50 ↔	Isolamento di segmento intestinale, NAS
44.67.99 ↔	Interventi laparoscopici per restaurare la funzione dello sfintere esofogastrico, altro	45.51 ↔	Isolamento di segmento dell'intestino tenue
44.68 ↔	Gastroplastica	45.52 ↔	Isolamento di segmento dell'intestino crasso
44.69 ↔	Altra riparazione dello stomaco, altro	45.61 ↔	Resezione segmentaria multipla dell'intestino tenue
44.91 ↔	Legatura a cielo aperto di varici gastriche	45.62 ↔	Altra resezione parziale dell'intestino tenue
44.92 ↔	Manipolazione intraoperatoria dello stomaco	45.63.00 ↔	Rimozione totale dell'intestino tenue, NAS
44.93 ↔	Inserzione di bolla gastrica (palloncino)	45.63.99 ↔	Rimozione totale dell'intestino tenue, altro
44.94 ↔	Rimozione di bolla gastrica (palloncino)	45.70 ↔	Asportazione parziale dell'intestino crasso, NAS
44.95.00 ↔	Interventi riduttivi dello stomaco, NAS	45.72.11 ↔	Resezione ileocecale, chirurgica a cielo aperto
44.95.09 ↔	Interventi riduttivi dello stomaco, altro	45.72.12 ↔	Resezione ileocecale, per via laparoscopica
44.95.11 ↔	Posa di anello gastrico, chirurgico a cielo aperto	45.73.11 ↔	Emicolectomia destra, chirurgica a cielo aperto
44.95.12 ↔	Posa di anello gastrico, per via laparoscopica	45.73.12 ↔	Emicolectomia destra, per via laparoscopica
44.95.21 ↔	Gastroplastica verticale, chirurgica a cielo aperto	45.74.11 ↔	Resezione del colon trasverso, chirurgica a cielo aperto
44.95.22 ↔	Gastroplastica verticale, per via laparoscopica	45.74.12 ↔	Resezione del colon trasverso, per via laparoscopica
44.96.00 ↔	Revisione di intervento riduttivo dello stomaco, NAS	45.75.11 ↔	Emicolectomia sinistra, chirurgica a cielo aperto
44.96.11 ↔	Riposizionamento dell'anello in seguito a posa di anello gastrico, chirurgica a cielo aperto	45.75.12 ↔	Emicolectomia sinistra, per via laparoscopica
44.96.12 ↔	Riposizionamento dell'anello in seguito a posa di anello gastrico, per via laparoscopica	45.75.21 ↔	Emicolectomia sinistra con sigmoidectomia, chirurgica a cielo aperto
44.96.13 ↔	Sostituzione dell'anello in seguito a posa di anello gastrico, chirurgica a cielo aperto	45.75.22 ↔	Emicolectomia sinistra con sigmoidectomia, per via laparoscopica
44.96.14 ↔	Sostituzione dell'anello in seguito a posa di anello gastrico, per via laparoscopica	45.76.00 ↔	Sigmoidectomia, NAS
44.96.16 ↔	Riparazione di catetere in seguito a posa di anello gastrico, con intervento intraaddominale, chirurgico a cielo aperto	45.76.09 ↔	Sigmoidectomia, altro
44.96.17 ↔	Riparazione di catetere in seguito a posa di anello gastrico, con intervento intraaddominale, per via laparoscopica	45.76.11 ↔	Sigmoidectomia, chirurgica a cielo aperto
44.96.18 ↔	Sostituzione di port in seguito a posa di anello gastrico	45.76.21 ↔	Sigmoidectomia, per via laparoscopica
44.96.99 ↔	Revisione di intervento riduttivo dello stomaco, altro	45.77.11 ↔	Emicolectomia destra allargata, chirurgica a cielo aperto
44.97.00 ↔	Rimozione di dispositivo(i) riduttivo(i) gastrico(i), NAS	45.77.12 ↔	Emicolectomia destra allargata, per via laparoscopica
44.97.11 ↔	Rimozione di anello gastrico, chirurgica a cielo aperto	45.77.21 ↔	Emicolectomia sinistra allargata, chirurgica a cielo aperto
44.97.12 ↔	Rimozione di anello gastrico, per via laparoscopica	45.77.22 ↔	Emicolectomia sinistra allargata, per via laparoscopica
44.97.99 ↔	Rimozione di dispositivo(i) riduttivo(i) gastrico(i), altro	45.78.11 ↔	Resezione segmentaria, chirurgica a cielo aperto
44.99.11 ↔	Dilatazione dello stomaco mediante dilatatori, chirurgica a cielo aperto	45.78.12 ↔	Resezione segmentaria, per via laparoscopica
44.99.12 ↔	Dilatazione dello stomaco mediante dilatatori, per via laparoscopica	45.78.21 ↔	Resezione segmentaria multipla, per via endoscopica
44.99.21 ↔	Serranodo e clipping dello stomaco, chirurgico a cielo aperto	45.78.22 ↔	Resezione segmentaria multipla, per via laparoscopica
44.99.22 ↔	Serranodo e clipping dello stomaco, per via endoscopica	45.79 ↔	Asportazione parziale dell'intestino crasso, altro
44.99.51 ↔	Inserzione o sostituzione di una protesi non autoespandente nello stomaco, chirurgica a cielo aperto	45.80 ↔	Colectomia e coloproctectomia, NAS
		45.81.11 ↔	Colectomia, chirurgica a cielo aperto
		45.81.12 ↔	Colectomia, per via laparoscopica
		45.82.11 ↔	Coloproctectomia, , chirurgica a cielo aperto
		45.82.12 ↔	Coloproctectomia, per via laparoscopica
		45.89 ↔	Colectomia e coloproctectomia, altro
		45.90 ↔	Anastomosi intestinale, NAS
		45.91 ↔	Anastomosi intestinale tenue-tenue
		45.92.11 ↔	Anastomosi tenue-retto con confezione di tasca (pouch)

45.92.12 ↔	Anastomosi tenue-retto senza confezione di tasca (pouch)	46.43.99 ↔	Altra revisione di stoma artificiale dell'intestino crasso, altro
45.93 ↔	Anastomosi intestinale tenue-crasso	46.51.00 ↔	Chiusura di stoma artificiale dell'intestino tenue, NAS
45.94 ↔	Anastomosi intestinale crasso-crasso	46.51.10 ↔	Chiusura di stoma a doppia canna dell'intestino tenue
45.95.11 ↔	Anastomosi tenue-ano con confezione di tasca	46.51.20 ↔	Chiusura di stoma artificiale terminale dell'intestino tenue
45.95.12 ↔	Anastomosi tenue-ano senza confezione di tasca	46.51.99 ↔	Chiusura di stoma artificiale dell'intestino tenue, altro
45.95.21 ↔	Anastomosi crasso-ano	46.52.10 ↔	Chiusura di colostomia a doppia canna
45.96 ↔	Anastomosi crasso-retto	46.52.20 ↔	Chiusura di colostomia terminale
45.97.11 ↔	Nuova confezione di anastomosi al piede d'ansa del tenue, chirurgica a cielo aperto	46.71 ↔	Sutura di lacerazione del duodeno
45.97.12 ↔	Nuova confezione di anastomosi al piede d'ansa del tenue, per via laparoscopica	46.72.11 ↔	Chiusura di fistola del duodeno, chirurgica a cielo aperto
45.98.11 ↔	Revisione di anastomosi dell'intestino tenue	46.72.12 ↔	Chiusura di fistola del duodeno, per via laparoscopica
45.98.12 ↔	Revisione di anastomosi dell'intestino crasso	46.73 ↔	Sutura di lacerazione dell'intestino tenue eccetto il duodeno
45.98.13 ↔	Revisione di anastomosi all'ano	46.74.11 ↔	Chiusura di fistola dell'intestino tenue, eccetto il duodeno, chirurgica a cielo aperto
45.99 ↔	Anastomosi intestinale, altro	46.74.12 ↔	Chiusura di fistola dell'intestino tenue, eccetto il duodeno, per via laparoscopica
46.02 ↔	Resezione di segmento esterorizzato dell'intestino tenue	46.75 ↔	Sutura di lacerazione dell'intestino crasso
46.04 ↔	Resezione di segmento esterorizzato dell'intestino crasso	46.76.11 ↔	Chiusura di fistola dell'intestino crasso, chirurgica a cielo aperto
46.10 ↔	Colostomia, NAS	46.76.12 ↔	Chiusura di fistola dell'intestino crasso, per via laparoscopica
46.12.11 ↔	Colostomia terminale, chirurgica a cielo aperto	46.79.10 ↔	Sutura di altra lesione intestinale
46.12.12 ↔	Colostomia terminale, per via laparoscopica	46.79.21 ↔	Sutura di altra lesione intestinale, chirurgica a cielo aperto
46.15.11 ↔	Colostomia a doppia canna, chirurgica a cielo aperto	46.79.22 ↔	Sutura di altra lesione intestinale, per via laparoscopica
46.15.12 ↔	Colostomia a doppia canna, per via laparoscopica	46.79.30 ↔	Plastica di allargamento e restringimento dell'intestino
46.19 ↔	Colostomia, altra	46.79.31 ↔	Allungamento intestinale longitudinale secondo Bianchi
46.20 ↔	Digiunostomia e ileostomia, NAS	46.79.32 ↔	Enteroplastica trasversale seriale [STEP]
46.25.11 ↔	Digiunostomia e ileostomia terminale, chirurgica a cielo aperto	46.79.39 ↔	Altro allungamento dell'intestino
46.25.12 ↔	Digiunostomia e ileostomia terminale, per via laparoscopica	46.79.40 ↔	Confezione di tasca, intestino tenue
46.26.11 ↔	Digiunostomia e ileostomia a doppia canna, chirurgica a cielo aperto	46.79.41 ↔	Confezione di tasca, intestino crasso
46.26.12 ↔	Digiunostomia e ileostomia a doppia canna, per via laparoscopica	46.79.50 ↔	Revisione di tasca, intestino tenue
46.29 ↔	Digiunostomia e ileostomia, altro	46.79.51 ↔	Revisione di tasca, intestino crasso
46.2A ↔	Confezione di anastomosi secondo Bishop-Koop	46.80 ↔	Manipolazione intraaddominale dell'intestino, NAS
46.33 ↔	Confezione di duodenostomia	46.81 ↔	Manipolazione intraaddominale dell'intestino tenue
46.39 ↔	Altra enterostomia, altro	46.82 ↔	Manipolazione intraaddominale dell'intestino crasso
46.40 ↔	Revisione di stoma intestinale, NAS	46.85.11 ↔	Dilatazione dell'intestino mediante dilatatori, chirurgica a cielo aperto
46.41.00 ↔	Revisione di stoma artificiale dell'intestino tenue, NAS	46.85.12 ↔	Dilatazione dell'intestino mediante dilatatori, per via laparoscopica
46.41.10 ↔	Allargamento o restringimento plastico di stoma artificiale dell'intestino tenue	46.85.21 ↔	Dilatazione dell'intestino tenue, chirurgica a cielo aperto
46.41.11 ↔	Neoconfezione di stoma artificiale dell'intestino tenue	46.85.22 ↔	Dilatazione dell'intestino tenue, per via laparoscopica
46.41.12 ↔	Asportazione della parte estroflessa di uno stoma artificiale dell'intestino tenue	46.85.31 ↔	Dilatazione dell'intestino crasso, chirurgica a cielo aperto
46.41.20 ↔	Conversione di stoma artificiale dell'intestino tenue in stoma continente	46.85.32 ↔	Dilatazione dell'intestino crasso, per via laparoscopica
46.41.99 ↔	Revisione di stoma artificiale dell'intestino tenue, altro	46.91 ↔	Miotomia del colon sigmoideo
46.42.00 ↔	Riparazione di ernia parastomale, NAS	46.92 ↔	Miotomia di altre parti del colon (escluso colon sigmoideo)
46.42.09 ↔	Riparazione di ernia parastomale, altro	46.97.00 ↔	Trapianto intestinale, NAS
46.42.11 ↔	Riparazione di ernia parastomale, chirurgica a cielo aperto, senza impianto di membrane o reti	46.97.10 ↔	Trapianto intestinale, Ritrapianto di intestino tenue nella stessa degenza ospedaliera
46.42.12 ↔	Riparazione di ernia parastomale, chirurgica a cielo aperto, con impianto di membrane o reti	46.97.99 ↔	Trapianto intestinale, altro
46.42.21 ↔	Riparazione di ernia parastomale, per via laparoscopica, senza impianto di membrane o reti	46.99.10 ↔	Decompressione dell'intestino
46.42.22 ↔	Riparazione di ernia parastomale, per via laparoscopica, con impianto di membrane o reti	46.99.51 ↔	Inserzione o sostituzione di una protesi non autoespandente nell'intestino, chirurgica a cielo aperto
46.43.00 ↔	Altra revisione di stoma artificiale dell'intestino crasso, NAS	46.99.52 ↔	Inserzione o sostituzione di una protesi non autoespandente nell'intestino, per via laparoscopica
46.43.10 ↔	Allargamento o restringimento plastico di stoma artificiale dell'intestino crasso		
46.43.11 ↔	Neoconfezione di colostomia		
46.43.12 ↔	Rimozione di parte estroflessa di stoma dell'intestino crasso		
46.43.20 ↔	Conversione di stoma dell'intestino crasso in stoma continente		

46.99.61 ↔	Inserzione o sostituzione di una protesi autoespandente nell'intestino, chirurgica a cielo aperto	48.66.32 ↔	Resezione anteriore bassa del retto, con enterostomia e chiusura a fondo cieco, chirurgica a cielo aperto
46.99.62 ↔	Inserzione o sostituzione di una protesi autoespandente nell'intestino, per via laparoscopica	48.66.33 ↔	Resezione anteriore bassa del retto, con anastomosi, per via laparoscopica
46.99.71 ↔	Rimozione di protesi dell'intestino, chirurgica a cielo aperto	48.66.34 ↔	Resezione anteriore bassa del retto, con enterostomia e chiusura a fondo cieco, per via laparoscopica
46.99.72 ↔	Rimozione di protesi dell'intestino, per via laparoscopica	48.66.35 ↔	Resezione anteriore bassa del retto, con anastomosi, per via transanale
46.99.81 ↔	Sezione delle briglie di Ladd, chirurgica a cielo aperto	48.69 ↔	Altra resezione del retto, altro
46.99.82 ↔	Sezione delle briglie di Ladd, per via laparoscopica	48.71 ↔	Sutura di lacerazione del retto
46.99.93 ↔	Chiusura di difetto mesenterico su ernia interna, chirurgica a cielo aperto	48.72 ↔	Chiusura di proctostomia
46.99.94 ↔	Chiusura di difetto mesenterico su ernia interna, per via laparoscopica	48.73 ↔	Chiusura di altra fistola rettale
47.00 ↔	Appendicectomia, NAS	48.74 ↔	Retto-rettostomia
47.01 ↔	Appendicectomia, per via laparoscopica	48.75.00 ↔	Proctopessia addominale, NAS
47.02 ↔	Appendicectomia, chirurgica a cielo aperto	48.75.09 ↔	Proctopessia addominale, altro
47.09 ↔	Appendicectomia, altro	48.75.11 ↔	Proctopessia addominale, chirurgica a cielo aperto
47.10 ↔	Appendicectomia in corso di altro intervento, NAS	48.75.21 ↔	Proctopessia addominale, per via laparoscopica
47.11 ↔	Appendicectomia incidentale, nel corso di laparoscopia per altre ragioni	48.76.00 ↔	Altra proctopessia, NAS
47.12 ↔	Appendicectomia incidentale, nel corso di laparotomia per altre ragioni	48.76.10 ↔	Proctopessia mediante rettostomia posteriore
47.19 ↔	Appendicectomia in corso di altro intervento, altro	48.76.11 ↔	Resezione extraanale della mucosa secondo Rehn-Delorme
47.2 ↔	Drenaggio di ascesso appendicolare	48.76.99 ↔	Altra proctopessia, altro
47.9 ↔	Interventi sull'appendice, altro	48.81 ↔	Incisione di tessuto perirettale
48.0 ↔	Proctotomia	48.82 ↔	Asportazione di tessuto perirettale
48.1 ↔	Proctostomia	48.92 ↔	Miomectomia anorettale
48.21 ↔	Proctosigmoidoscopia transaddominale	48.93 ↔	Riparazione di fistola perirettale
48.25 ↔	Biopsia a cielo aperto del retto	49.11 ↔	Fistulotomia anale
48.26 ↔	Biopsia di tessuti perirettali	49.12 ↔	Fistulectomia anale
48.41 ↔	Resezione sottomucosa del retto (secondo Soave)	49.43 ↔	Cauterizzazione di emorroidi
48.49 ↔	Resezione del retto con pull-through, altro	49.44 ↔	Distruzione di emorroidi per crioterapia
48.50 ↔	Resezione del retto senza conservazione dello sfintere, NAS	49.45 ↔	Legatura di emorroidi
48.51 ↔	Resezione del retto per via addominoperineale	49.46.00 ↔	Emorroidectomia, NAS
48.53 ↔	Resezione del retto per via addominosacrale, sacroperineale e perineale	49.46.10 ↔	Emorroidectomia, Emorroidopessia con stapler
48.59 ↔	Resezione del retto senza conservazione dello sfintere, altro	49.46.11 ↔	Emorroidectomia, Legatura di arteria emorroidale
48.65 ↔	Resezione del retto secondo Duhamel	49.46.12 ↔	Emorroidectomia con ricostruzione plastica
48.66.00 ↔	Resezione del retto con conservazione dello sfintere, NAS	49.46.99 ↔	Emorroidectomia, altro
48.66.09 ↔	Resezione del retto con conservazione dello sfintere, altro	49.51 ↔	Sfinterotomia anale laterale sinistra
48.66.11 ↔	Resezione di anello e cilindro rettale, con anastomosi, chirurgica a cielo aperto	49.52 ↔	Sfinterotomia anale posteriore
48.66.12 ↔	Resezione di anello e cilindro rettale, con enterostomia e chiusura a fondo cieco, chirurgica a cielo aperto	49.59 ↔	Sfinterotomia anale, altro
48.66.13 ↔	Resezione di anello e cilindro rettale, con anastomosi, per via laparoscopica	49.6 ↔	Asportazione dell'ano
48.66.14 ↔	Resezione di anello e cilindro rettale, con enterostomia e chiusura a fondo cieco, per via laparoscopica	49.70 ↔	Riparazione dell'ano, NAS
48.66.15 ↔	Resezione di anello e cilindro rettale, per via transanale	49.71 ↔	Sutura di lacerazione dell'ano
48.66.21 ↔	Resezione anteriore del retto, con anastomosi, chirurgica a cielo aperto	49.72 ↔	Cerchiaggio anale
48.66.22 ↔	Resezione anteriore del retto, con enterostomia e chiusura a fondo cieco, chirurgica a cielo aperto	49.73.00 ↔	Chiusura di fistola anale, NAS
48.66.23 ↔	Resezione anteriore del retto, con anastomosi, per via laparoscopica	49.73.11 ↔	Chiusura di fistola anale con lembo mucoso
48.66.24 ↔	Resezione anteriore del retto, con enterostomia e chiusura a fondo cieco, per via laparoscopica	49.73.12 ↔	Chiusura di fistola anale con impianto
48.66.25 ↔	Resezione anteriore del retto, per via transanale	49.73.99 ↔	Chiusura di fistola anale, altro
48.66.31 ↔	Resezione anteriore bassa del retto, con anastomosi, chirurgica a cielo aperto	49.74 ↔	Trasposizione del muscolo gracile per incontinenza anale
		49.75 ↔	Impianto o revisione di sfintere anale artificiale
		49.76 ↔	Asportazione di sfintere anale artificiale
		49.77.11 ↔	Anoproctoplastica, chirurgica a cielo aperto
		49.77.12 ↔	Anoproctoplastica, per via perineale
		49.77.13 ↔	Anoproctoplastica, per via laparoscopica
		49.78.00 ↔	Riparazione di agenesia e atresia anorettale congenita, NAS
		49.78.09 ↔	Riparazione di agenesia e atresia anorettale congenita, altro
		49.78.11 ↔	Anorettoplastica anteriore, chirurgica a cielo aperto e per via perineale
		49.78.12 ↔	Anorettoplastica posteriore sagittale [PSARP], chirurgica a cielo aperto e per via perineale
		49.78.13 ↔	Anorettoplastica posteriore sagittale [PSARP] con chiusura di fistola con il tratto urogenitale, chirurgica a cielo aperto e per via perineale
		49.78.14 ↔	Anorettoplastica posteriore sagittale [PSARP] con correzione di malformazione della vagina, chirurgica a cielo aperto e per via perineale

49.78.21 ↔	Pull-through addominoperineale o sacroaddominoperineale per agenesia e atresia anorettale congenita	50.2A.27 ↔	Emiepatectomia destra, chirurgica a cielo aperto
49.78.31 ↔	Riparazione dell'ano per agenesia e atresia anorettale congenita, per via perineale	50.2A.28 ↔	Emiepatectomia destra, per via laparoscopica
49.79 ↔	Riparazione dell'ano, altro	50.2A.2A ↔	Emiepatectomia destra allargata, chirurgica a cielo aperto
50.0 ↔	Epatotomia	50.2A.2B ↔	Emiepatectomia destra allargata, per via laparoscopica
50.12.00 ↔	Biopsia a cielo aperto del fegato, NAS	50.2A.2C ↔	Altra resezione di più segmenti adiacenti, chirurgica a cielo aperto
50.12.09 ↔	Biopsia a cielo aperto del fegato, altro	50.2A.2D ↔	Altra resezione di più segmenti adiacenti, per via laparoscopica
50.12.11 ↔	Biopsia del fegato, mediante escissione, chirurgica a cielo aperto	50.2B.11 ↔	Transezione del fegato e legatura di rami della vena porta, ALPPS, prima fase, chirurgica a cielo aperto
50.12.12 ↔	Biopsia del fegato, mediante agobiopsia, chirurgica a cielo aperto	50.2B.12 ↔	Transezione del fegato e legatura di rami della vena porta, ALPPS, prima fase, per via laparoscopica
50.14 ↔	Biopsia laparoscopica del fegato	50.2C.11 ↔	Bisegmentectomia sinistra per trapianto da vivente, chirurgica a cielo aperto
50.21.11 ↔	Fenestrazione di una o più cisti epatiche, chirurgica a cielo aperto	50.2C.12 ↔	Bisegmentectomia sinistra per trapianto da vivente, per via laparoscopica
50.21.12 ↔	Fenestrazione di una o più cisti epatiche, per via laparoscopica	50.2C.13 ↔	Emiepatectomia sinistra per trapianto da vivente, chirurgica a cielo aperto
50.23.11 ↔	Asportazione locale di 1-2 lesioni epatiche, di diametro inferiore a 4 cm ciascuna, chirurgica a cielo aperto	50.2C.14 ↔	Emiepatectomia sinistra per trapianto da vivente, per via laparoscopica
50.23.12 ↔	Asportazione locale di 1-2 lesioni epatiche, almeno una di diametro superiore a 4 cm, chirurgica a cielo aperto	50.2C.15 ↔	Emiepatectomia destra per trapianto da vivente, chirurgica a cielo aperto
50.23.13 ↔	Asportazione locale di 3 e più lesioni epatiche, chirurgica a cielo aperto	50.2C.16 ↔	Emiepatectomia destra per trapianto da vivente, per via laparoscopica
50.25.11 ↔	Asportazione locale di 1-2 lesioni epatiche, di diametro inferiore a 4 cm ciascuna, per via laparoscopica	50.50 ↔	Trapianto del fegato, NAS
50.25.12 ↔	Asportazione locale di 1-2 lesioni epatiche, almeno una di diametro superiore a 4 cm, per via laparoscopica	50.52 ↔	Trapianto del fegato, organo intero
50.25.13 ↔	Asportazione locale di 3 e più lesioni epatiche, per via laparoscopica	50.53 ↔	Trapianto del fegato, fegato split
50.27.11 ↔	Distruzione locale di lesione o tessuto del fegato, mediante iniezione di alcol, chirurgica a cielo aperto	50.59 ↔	Trapianto del fegato, altro
50.27.12 ↔	Distruzione locale di lesione o tessuto del fegato, mediante termoterapia indotta da corrente ad alta frequenza, chirurgica a cielo aperto	50.62 ↔	Chiusura di lacerazione del fegato e riparazione, mediante sutura
50.27.13 ↔	Distruzione locale di lesione o tessuto del fegato, mediante crioterapia, chirurgica a cielo aperto	50.63 ↔	Chiusura di lacerazione del fegato e riparazione, mediante tamponamento
50.27.14 ↔	Distruzione locale di lesione o tessuto del fegato, mediante laser, chirurgica a cielo aperto	50.69 ↔	Riparazione del fegato, altro
50.27.15 ↔	Distruzione locale di lesione o tessuto del fegato, mediante elettroporazione irreversibile, chirurgica a cielo aperto	50.71 ↔	Epatectomia totale su donatore vivente, chirurgica a cielo aperto
50.27.19 ↔	Distruzione locale di lesione o tessuto del fegato, chirurgica a cielo aperto, altro	50.99.10 ↔	Impianto e sostituzione di sistema di cateterismo permanente in arteria epatica e vena porta
50.27.21 ↔	Distruzione locale di lesione o tessuto del fegato, mediante iniezione di alcol, per via laparoscopica	50.99.11 ↔	Rimozione di sistema di cateterismo permanente in arteria epatica e vena porta
50.27.22 ↔	Distruzione locale di lesione o tessuto del fegato, mediante termoterapia, per via laparoscopica	51.02 ↔	Colecistostomia con trequarti
50.27.23 ↔	Distruzione locale di lesione o tessuto del fegato, mediante crioterapia, per via laparoscopica	51.03 ↔	Altra colecistostomia
50.27.24 ↔	Distruzione locale di lesione o tessuto del fegato, mediante laser, per via laparoscopica	51.04 ↔	Altra colecistotomia
50.27.25 ↔	Distruzione locale di lesione o tessuto del fegato, mediante elettroporazione irreversibile, per via laparoscopica	51.13 ↔	Biopsia a cielo aperto della colecisti e dei dotti biliari
50.27.29 ↔	Distruzione locale di lesione o tessuto del fegato, per via laparoscopica, altro	51.21 ↔	Altra colecistectomia parziale
50.2A.11 ↔	Resezione di cisti epatica, chirurgica a cielo aperto	51.22.00 ↔	Colecistectomia, NAS
50.2A.12 ↔	Resezione di cisti epatica, per via laparoscopica	51.22.10 ↔	Colecistectomia senza revisione chirurgica dei dotti biliari
50.2A.21 ↔	Bisegmentectomia sinistra, chirurgica a cielo aperto	51.22.11 ↔	Colecistectomia con revisione chirurgica dei dotti biliari
50.2A.22 ↔	Bisegmentectomia sinistra, per via laparoscopica	51.22.12 ↔	Colecistectomia allargata
50.2A.23 ↔	Emiepatectomia sinistra, chirurgica a cielo aperto	51.22.99 ↔	Colecistectomia, altro
50.2A.24 ↔	Emiepatectomia sinistra, per via laparoscopica	51.23 ↔	Colecistectomia laparoscopica
50.2A.25 ↔	Emiepatectomia sinistra allargata, chirurgica a cielo aperto	51.24 ↔	Colecistectomia laparoscopica parziale
50.2A.26 ↔	Emiepatectomia sinistra allargata, per via laparoscopica	51.31 ↔	Anastomosi fra colecisti e dotti epatici
		51.32 ↔	Anastomosi fra colecisti e intestino
		51.33 ↔	Anastomosi fra colecisti e pancreas
		51.34 ↔	Anastomosi fra colecisti e stomaco
		51.35 ↔	Altra anastomosi della colecisti
		51.36 ↔	Coledocoenterostomia
		51.37 ↔	Anastomosi fra dotto epatico e tratto gastrointestinale
		51.39 ↔	Altra anastomosi di dotti biliari
		51.41.00 ↔	Incisione del coledoco con rimozione di calcoli, NAS
		51.41.09 ↔	Incisione del coledoco con rimozione di calcoli, altro
		51.41.11 ↔	Incisione del coledoco con rimozione di calcoli, chirurgica a cielo aperto
		51.41.21 ↔	Incisione del coledoco con rimozione di calcoli, per via laparoscopica

51.42.00 ↔	Incisione del coledoco con rimozione di altra occlusione, NAS	51.9A.61 ↔	Inserzione o sostituzione di stent rivestiti autoespandenti nel dotto biliare per via laparoscopica, 1 stent
51.42.09 ↔	Incisione del coledoco con rimozione di altra occlusione, altro	51.9A.62 ↔	Inserzione o sostituzione di stent rivestiti autoespandenti nel dotto biliare per via laparoscopica, 2 stent
51.42.11 ↔	Incisione del coledoco con rimozione di altra occlusione, chirurgica a cielo aperto	51.9A.63 ↔	Inserzione o sostituzione di stent rivestiti autoespandenti nel dotto biliare per via laparoscopica, 3 stent
51.42.21 ↔	Incisione del coledoco con rimozione di altra occlusione, per via laparoscopica	51.9A.64 ↔	Inserzione o sostituzione di stent rivestiti autoespandenti nel dotto biliare per via laparoscopica, 4 stent
51.43 ↔	Posizionamento di sonda coledocoepatica per decompressione	51.9A.65 ↔	Inserzione o sostituzione di stent rivestiti autoespandenti nel dotto biliare per via laparoscopica, 5 stent
51.44.00 ↔	Incisione del dotto cistico e dei dotti epatici per rimozione di calcoli, NAS	51.9A.66 ↔	Inserzione o sostituzione di stent rivestiti autoespandenti nel dotto biliare per via laparoscopica, 6 e più stent
51.44.09 ↔	Incisione del dotto cistico e dei dotti epatici per rimozione di calcoli, altro	51.9A.71 ↔	Inserzione o sostituzione, chirurgica a cielo aperto, di stent non autoespandenti nel dotto biliare, 1 stent
51.44.11 ↔	Incisione del dotto cistico e dei dotti epatici per rimozione di calcoli, chirurgica a cielo aperto	51.9A.72 ↔	Inserzione o sostituzione, chirurgica a cielo aperto, di stent non autoespandenti nel dotto biliare, 2 e più stent
51.44.21 ↔	Incisione del dotto cistico e dei dotti epatici per rimozione di calcoli, per via laparoscopica	51.9A.81 ↔	Inserzione o sostituzione, chirurgica a cielo aperto, di stent nudi autoespandenti nel dotto biliare, 1 stent
51.49.00 ↔	Incisione del dotto cistico e dei dotti epatici per rimozione di occlusione, NAS	51.9A.82 ↔	Inserzione o sostituzione, chirurgica a cielo aperto, di stent nudi autoespandenti nel dotto biliare, 2 stent
51.49.09 ↔	Incisione del dotto cistico e dei dotti epatici per rimozione di occlusione, altro	51.9A.83 ↔	Inserzione o sostituzione, chirurgica a cielo aperto, di stent nudi autoespandenti nel dotto biliare, 3 stent
51.49.11 ↔	Incisione del dotto cistico e dei dotti epatici per rimozione di occlusione, chirurgica a cielo aperto	51.9A.84 ↔	Inserzione o sostituzione, chirurgica a cielo aperto, di stent nudi autoespandenti nel dotto biliare, 4 stent
51.49.21 ↔	Incisione del dotto cistico e dei dotti epatici per rimozione di occlusione, per via laparoscopica	51.9A.85 ↔	Inserzione o sostituzione, chirurgica a cielo aperto, di stent nudi autoespandenti nel dotto biliare, 5 stent
51.61 ↔	Asportazione del dotto cistico residuo	51.9A.86 ↔	Inserzione o sostituzione, chirurgica a cielo aperto, di stent nudi autoespandenti nel dotto biliare, 6 e più stent
51.62 ↔	Asportazione dell'ampolla di Vater (con reimpianto del coledoco)	51.9A.A1 ↔	Inserzione o sostituzione, chirurgica a cielo aperto, di stent rivestiti autoespandenti nel dotto biliare, 1 stent
51.63 ↔	Altra asportazione del coledoco	51.9A.A2 ↔	Inserzione o sostituzione, chirurgica a cielo aperto, di stent rivestiti autoespandenti nel dotto biliare, 2 stent
51.69 ↔	Asportazione di altro dotto biliare	51.9A.A3 ↔	Inserzione o sostituzione, chirurgica a cielo aperto, di stent rivestiti autoespandenti nel dotto biliare, 3 stent
51.71 ↔	Sutura semplice del coledoco	51.9A.A4 ↔	Inserzione o sostituzione, chirurgica a cielo aperto, di stent rivestiti autoespandenti nel dotto biliare, 4 stent
51.72 ↔	Coledocoplastica	51.9A.A5 ↔	Inserzione o sostituzione, chirurgica a cielo aperto, di stent rivestiti autoespandenti nel dotto biliare, 5 stent
51.79 ↔	Riparazione del dotto cistico e dei dotti epatici	51.9A.A6 ↔	Inserzione o sostituzione, chirurgica a cielo aperto, di stent rivestiti autoespandenti nel dotto biliare, 6 e più stent
51.81 ↔	Dilatazione dello sfintere di Oddi	52.01.12 ↔	Drenaggio transgastro di cisti pancreatica, chirurgico a cielo aperto
51.83 ↔	Sfinteroplastica pancreatica	52.01.13 ↔	Drenaggio transgastro di cisti pancreatica, per via laparoscopica
51.89 ↔	Altri interventi sullo sfintere di Oddi	52.01.22 ↔	Drenaggio transduodenale di cisti pancreatica, chirurgico a cielo aperto
51.91 ↔	Riparazione di lacerazione della colecisti	52.01.23 ↔	Drenaggio transduodenale di cisti pancreatica, per via laparoscopica
51.92 ↔	Chiusura di colecistostomia	52.09.00 ↔	Altra pancreatotomia, NAS
51.93 ↔	Chiusura di altra fistola biliare	52.09.10 ↔	Altra pancreatotomia, Incisione del pancreas
51.94 ↔	Revisione di anastomosi delle vie biliari	52.09.11 ↔	Altra pancreatotomia, Incisione del dotto pancreatico
51.95.20 ↔	Rimozione di endoprotesi dal dotto biliare, chirurgica a cielo aperto	52.09.99 ↔	Altra pancreatotomia, altro
51.95.21 ↔	Rimozione di endoprotesi dal dotto biliare, per via laparoscopica	52.12 ↔	Biopsia a cielo aperto del pancreas
51.9A.41 ↔	Inserzione o sostituzione di stent non autoespandenti nel dotto biliare per via laparoscopica, 1 stent	52.22.00 ↔	Altra asportazione o distruzione di lesione o di tessuto del pancreas o del dotto pancreatico, NAS
51.9A.42 ↔	Inserzione o sostituzione di stent non autoespandenti nel dotto biliare per via laparoscopica, 2 e più stent		
51.9A.51 ↔	Inserzione o sostituzione di stent nudi autoespandenti nel dotto biliare per via laparoscopica, 1 stent		
51.9A.52 ↔	Inserzione o sostituzione di stent nudi autoespandenti nel dotto biliare per via laparoscopica, 2 stent		
51.9A.53 ↔	Inserzione o sostituzione di stent nudi autoespandenti nel dotto biliare per via laparoscopica, 3 stent		
51.9A.54 ↔	Inserzione o sostituzione di stent nudi autoespandenti nel dotto biliare per via laparoscopica, 4 stent		
51.9A.55 ↔	Inserzione o sostituzione di stent nudi autoespandenti nel dotto biliare per via laparoscopica, 5 stent		
51.9A.56 ↔	Inserzione o sostituzione di stent nudi autoespandenti nel dotto biliare per via laparoscopica, 6 e più stent		

52.22.99 ↔	Altra asportazione o distruzione di lesione o di tessuto del pancreas o del dotto pancreatico, altro	53.07.11 ↔	Riparazione di ernia inguinale, per via laparoscopica, senza impianto di membrane o reti
52.3 ↔	Marsupializzazione di cisti pancreatiche	53.07.21 ↔	Riparazione di ernia inguinale, per via laparoscopica, con impianto di membrane e reti
52.4 ↔	Drenaggio interno di cisti pancreatiche	53.09 ↔	Riparazione di ernia inguinale, altro
52.50 ↔	Pancreatectomia parziale, NAS	53.20 ↔	Riparazione di ernia crurale, NAS
52.51.10 ↔	Pancreatectomia prossimale, con conservazione del piloro	53.22.11 ↔	Riparazione di ernia crurale, chirurgica a cielo aperto, senza impianto di membrane o reti
52.51.20 ↔	Pancreatectomia prossimale, con conservazione del duodeno	53.22.21 ↔	Riparazione di ernia crurale, chirurgica a cielo aperto, con impianto di membrane e reti
52.51.31 ↔	Resezione pancreaticoduodenale con gastrectomia parziale	53.23.11 ↔	Riparazione di ernia crurale, per via laparoscopica, senza impianto di membrane o reti
52.52.11 ↔	Pancreatectomia distale, chirurgica a cielo aperto	53.23.21 ↔	Riparazione di ernia crurale, per via laparoscopica, con impianto di membrane e reti
52.52.12 ↔	Pancreatectomia distale, per via laparoscopica	53.29 ↔	Riparazione di ernia crurale, altro
52.54 ↔	Resezione segmentale del corpo del pancreas	53.40 ↔	Riparazione di ernia ombelicale, NAS
52.59 ↔	Pancreatectomia parziale, altro	53.42.11 ↔	Riparazione di ernia ombelicale, chirurgica a cielo aperto, senza impianto di membrane o reti
52.60 ↔	Pancreatectomia totale, NAS	53.42.21 ↔	Riparazione di ernia ombelicale, chirurgica a cielo aperto, con impianto di membrane e reti
52.61 ↔	Pancreatectomia totale con gastrectomia parziale	53.43.11 ↔	Riparazione di ernia ombelicale, per via laparoscopica, senza impianto di membrane o reti
52.62 ↔	Pancreatectomia totale, con conservazione del piloro	53.43.21 ↔	Riparazione di ernia ombelicale, per via laparoscopica, con impianto di membrane e reti
52.63 ↔	Pancreatectomia totale, con conservazione del duodeno	53.49 ↔	Riparazione di ernia ombelicale, altro
52.69 ↔	Pancreatectomia totale, altro	53.51.00 ↔	Riparazione di ernia da incisione, senza impianto di membrane o reti, NAS
52.82 ↔	Trapianto omologo di pancreas	53.51.09 ↔	Riparazione di ernia da incisione, senza impianto di membrane o reti, altro
52.83.00 ↔	Trapianto eterologo di pancreas, NAS	53.51.11 ↔	Riparazione di ernia da incisione, senza impianto di membrane o reti, chirurgica a cielo aperto
52.83.10 ↔	Trapianto eterologo di pancreas, Ritrapianto di segmento pancreatico nella stessa degenza ospedaliera	53.51.21 ↔	Riparazione di ernia da incisione, senza impianto di membrane o reti, per via laparoscopica
52.83.11 ↔	Trapianto eterologo di pancreas, Ritrapianto del pancreas nella stessa degenza ospedaliera	53.52.11 ↔	Riparazione di altra ernia della parete addominale, senza impianto di membrane o reti, chirurgica a cielo aperto
52.83.99 ↔	Trapianto eterologo di pancreas, altro	53.52.21 ↔	Riparazione di altra ernia della parete addominale, senza impianto di membrane o reti, per via laparoscopica
52.84 ↔	Autotrapianto di cellule del Langerhans	53.58 ↔	Riparazione di altra ernia della parete addominale, senza impianto di membrane o reti, altro
52.85 ↔	Allotrapianto di cellule del Langerhans	53.61.00 ↔	Riparazione di ernia da incisione, con impianto di membrane o reti, NAS
52.86 ↔	Trapianto di cellule del Langerhans, NAS	53.61.09 ↔	Riparazione di ernia da incisione, con impianto di membrane o reti, altro
52.95.10 ↔	Rimozione di calcoli dal dotto pancreatico, chirurgica a cielo aperto	53.61.11 ↔	Riparazione di ernia da incisione, con impianto di membrane o reti, chirurgica a cielo aperto
52.95.11 ↔	Rimozione di calcoli dal dotto pancreatico, per via laparoscopica	53.61.21 ↔	Riparazione di ernia da incisione, con impianto di membrane o reti, per via laparoscopica
52.95.20 ↔	Dilatazione del dotto pancreatico, per via laparoscopica	53.62.11 ↔	Riparazione di altra ernia della parete addominale, con impianto di membrane o reti, chirurgica a cielo aperto
52.95.30 ↔	Inserzione di un drenaggio nel dotto pancreatico, chirurgica a cielo aperto	53.62.21 ↔	Riparazione di altra ernia della parete addominale, con impianto di membrane o reti, per via laparoscopica
52.95.31 ↔	Inserzione di un drenaggio nel dotto pancreatico, per via laparoscopica	53.69 ↔	Riparazione di altra ernia della parete addominale anteriore con impianto di membrane o reti, altro
52.95.40 ↔	Altri interventi sul pancreas, Inserzione o sostituzione di uno stent (protesi) non autoespandente nel dotto pancreatico, chirurgica a cielo aperto	53.70 ↔	Riparazione di ernia diaframmatica, per via addominale, NAS
52.95.41 ↔	Inserzione o sostituzione di uno stent (protesi) non autoespandente nel dotto pancreatico, per via laparoscopica	53.71.11 ↔	Riparazione di ernia diaframmatica, per via addominale, chirurgica a cielo aperto, senza impianto di membrane e reti
52.95.50 ↔	Inserzione o sostituzione di uno stent (protesi) autoespandente nel dotto pancreatico, chirurgica a cielo aperto	53.71.21 ↔	Riparazione di ernia diaframmatica, per via addominale, chirurgica a cielo aperto, con impianto di membrane e reti
52.95.51 ↔	Inserzione o sostituzione di uno stent (protesi) autoespandente nel dotto pancreatico, per via laparoscopica	53.72.11 ↔	Riparazione di ernia diaframmatica, per via laparoscopica, senza impianto di membrane e reti
52.95.60 ↔	Ricostruzione plastica del dotto pancreatico, per via laparoscopica	53.72.21 ↔	Riparazione di ernia diaframmatica, per via laparoscopica, con impianto di membrane e reti
52.95.70 ↔	Ricostruzione plastica del pancreas	53.79 ↔	Riparazione di ernia diaframmatica, per via addominale, altro
52.95.90 ↔	Altri interventi per via endoscopica sul pancreas		
52.96 ↔	Anastomosi del pancreas		
52.99.00 ↔	Altri interventi a cielo aperto sul pancreas, NAS		
52.99.10 ↔	Altri interventi a cielo aperto sul pancreas, Dilatazione del dotto pancreatico		
52.99.20 ↔	Altri interventi a cielo aperto sul pancreas, Ricostruzione plastica del dotto pancreatico		
52.99.99 ↔	Altri interventi a cielo aperto sul pancreas, altro		
53.00 ↔	Riparazione di ernia inguinale, NAS		
53.06.11 ↔	Riparazione di ernia inguinale, chirurgica a cielo aperto, senza impianto di membrane o reti		
53.06.21 ↔	Riparazione di ernia inguinale, chirurgica a cielo aperto, con impianto di membrane e reti		

53.80 ↔	Riparazione di ernia diaframmatica, per via toracica e toracoaddominale, NAS	54.99.81 ↔	Revisione senza sostituzione di cateteri nonché di pompa automatica, programmabile e ricaricabile per il drenaggio continuo di liquido ascitico
53.81 ↔	Plicatura del diaframma	54.99.82 ↔	Rimozione di ostruzione meccanica di cateteri di una pompa automatica, programmabile e ricaricabile per il drenaggio continuo di liquido ascitico
53.82 ↔	Riparazione di ernia parasternale	54.99.83 ↔	Sostituzione di pompa automatica, programmabile e ricaricabile per il drenaggio continuo di liquido ascitico
53.83.11 ↔	Riparazione di ernia diaframmatica, per via toracica, chirurgica a cielo aperto, senza impianto di membrane e reti	54.99.84 ↔	Sostituzione dei cateteri di pompa automatica, programmabile e ricaricabile per il drenaggio continuo di liquido ascitico
53.83.21 ↔	Riparazione di ernia diaframmatica, per via toracica, chirurgica a cielo aperto, con impianto di membrane e reti	54.A1 ↔	Asportazione e distruzione di tessuto retroperitoneale
53.84.11 ↔	Riparazione di ernia diaframmatica, per via toracoscopica, senza impianto di membrane e reti	55.01.11 ↔	Nefrotomia, chirurgica a cielo aperto
53.84.21 ↔	Riparazione di ernia diaframmatica, per via toracoscopica, con impianto di membrane e reti	55.01.12 ↔	Nefrotomia, chirurgica a cielo aperto per esplorazione
53.85.11 ↔	Riparazione di ernia diaframmatica, per via toracoaddominale, chirurgica a cielo aperto, senza impianto di membrane e reti	55.01.13 ↔	Nefrotomia, chirurgica a cielo aperto per puntura di cisti
53.85.21 ↔	Riparazione di ernia diaframmatica, per via toracoaddominale, chirurgica a cielo aperto, con impianto di membrane e reti	55.02.11 ↔	Nefrostomia, chirurgica a cielo aperto
53.89 ↔	Riparazione di ernia diaframmatica, per via toracica e toracoaddominale, altro	55.24 ↔	Biopsia renale a cielo aperto
53.9 ↔	Riparazione di ernia, altro	55.31 ↔	Marsupializzazione di lesioni renali
54.11 ↔	Laparotomia esplorativa	55.32 ↔	Escissione aperta di lesione o tessuto renale
54.12.00 ↔	Riapertura di laparotomia recente, NAS	55.34 ↔	Escissione laparoscopica di lesione o tessuto renale
54.12.10 ↔	Laparotomia di second-look	55.39.10 ↔	Altra asportazione o distruzione locale di lesione o tessuto renale, asportazione, ureterorenoscopica
54.12.11 ↔	Laparotomia per controllo di emorragia postoperatoria	55.39.21 ↔	Altra asportazione o distruzione locale di lesione o tessuto renale, distruzione, ureterorenoscopica
54.12.99 ↔	Riapertura di laparotomia recente, altro	55.39.22 ↔	Altra asportazione o distruzione locale di lesione o tessuto renale, distruzione, chirurgica a cielo aperto
54.13 ↔	Laparotomia con drenaggio	55.39.23 ↔	Altra asportazione o distruzione locale di lesione o tessuto renale, distruzione, laparoscopica
54.19 ↔	Laparotomia, altro	55.39.29 ↔	Altra asportazione o distruzione locale di lesione o tessuto renale, distruzione, per altra via
54.21.00 ↔	Laparoscopia, NAS	55.39.99 ↔	Altra asportazione o distruzione locale di lesione o tessuto renale, altro
54.21.10 ↔	Laparoscopia, Laparoscopia diagnostica	55.4 ↔	Nefrectomia parziale
54.21.30 ↔	Laparoscopia, Laparoscopia con drenaggio	55.51.00 ↔	Nefroureterectomia NAC
54.21.99 ↔	Laparoscopia, altro	55.51.01 ↔	Nefroureterectomia, eccetto che per trapianto
54.23 ↔	Biopsia del peritoneo	55.51.02 ↔	Nefrectomia per trapianto, da donatore vivente
54.3X.10 ↔	Omfalectomia	55.51.99 ↔	Nefroureterectomia, altro
54.4X.10 ↔	Asportazione di appendice epiploica	55.52 ↔	Nefrectomia di rene rimanente
54.4X.11 ↔	Asportazione di mesentere	55.53 ↔	Espiante di rene trapiantato o rigettato
54.4X.12 ↔	Asportazione di omento	55.54 ↔	Nefrectomia bilaterale
54.4X.99 ↔	Asportazione o distruzione di tessuto e lesione peritoneale, altro	55.61 ↔	Autotrapianto di rene
54.51 ↔	Lisi di aderenze peritoneali, per via laparoscopica	55.69.00 ↔	Altro trapianto di rene, NAS
54.52 ↔	Lisi di aderenze peritoneali, chirurgico a cielo aperto	55.69.10 ↔	Altro trapianto di rene, allogenico
54.59 ↔	Lisi di aderenze peritoneali, altro	55.69.20 ↔	Altro trapianto di rene, singenico
54.62 ↔	Chiusura ritardata di ferita addominale in via di cicatrizzazione	55.69.30 ↔	Altro trapianto di rene, trapianto in blocco
54.63.00 ↔	Altra sutura della parete addominale, NAS	55.69.40 ↔	Altro trapianto di rene, ritrapianto di rene nella stessa degenza ospedaliera
54.63.10 ↔	Altra sutura della parete addominale, Sutura di lacerazione della parete addominale	55.69.99 ↔	Altro trapianto di rene, altro
54.63.99 ↔	Altra sutura della parete addominale, altro	55.7 ↔	Nefropessia
54.64.10 ↔	Sutura del peritoneo, Sutura di mesentere, grande o piccolo omento (a seguito di lacerazione)	55.81 ↔	Sutura di lacerazione renale
54.64.99 ↔	Sutura del peritoneo, altro	55.82 ↔	Chiusura di nefrostomia e pielostomia
54.71.00 ↔	Riparazione di gastroschisi, NAS	55.83 ↔	Riparazione di fistola renale
54.71.10 ↔	Riparazione di gastroschisi, con innesto o protesi	55.84 ↔	Riduzione di torsione di peduncolo renale
54.71.99 ↔	Riparazione di gastroschisi, altro	55.85 ↔	Sinfisotomia di rene a ferro di cavallo
54.73 ↔	Altra riparazione del peritoneo	55.86 ↔	Anastomosi renali
54.74 ↔	Altra riparazione dell'omento	55.87 ↔	Correzione di giunzione pieloureterale
54.75 ↔	Altra riparazione del mesentere	55.89 ↔	Riparazione di rene, altro
54.92 ↔	Rimozione di corpo estraneo dalla cavità peritoneale	55.91 ↔	Decapsulazione renale
54.94 ↔	Creazione di shunt peritoneovascolare	55.96 ↔	Altre iniezioni di sostanze terapeutiche nel rene
54.99.31 ↔	Debulking per laparotomia	55.99.10 ↔	Altri interventi sul rene, intervento di revisione sul rene
54.99.40 ↔	Revisione di fistola cutaneooperitoneale (cateterismo permanente)	56.0X.00 ↔	Rimozione di ostruzione ureterale e di pelvi renale per via transuretrale, NAS
54.99.50 ↔	Chiusura temporanea della parete addominale	56.0X.10 ↔	Rimozione di ostruzione ureterale e di pelvi renale per via transuretrale, rimozione di calcolo
54.99.60 ↔	Lombotomia	56.0X.11 ↔	Rimozione di ostruzione ureterale e di pelvi renale per via transuretrale, rimozione di corpo estraneo
54.99.61 ↔	Rilombotomia		
54.99.80 ↔	Inserzione di cateteri nonché di pompa automatica, programmabile e ricaricabile per il drenaggio continuo di liquido ascitico		

56.0X.99 ↔	Rimozione di ostruzione ureterale e di pelvi renale per via transuretrale, altro	56.71.11 ↔	Ureterosigmoidostomia con confezione di tasca, per via laparoscopica
56.1X.00 ↔	Meatotomia ureterale, NAS	56.71.20 ↔	Conversione di altra derivazione urinaria sopravescivale in derivazione urinaria all'intestino
56.1X.10 ↔	Meatotomia ureterale, percutanea transvescivale	56.71.99 ↔	Derivazione urinaria all'intestino, altro
56.1X.11 ↔	Meatotomia ureterale, transuretrale	56.72 ↔	Revisione di anastomosi uretero-intestinale
56.1X.12 ↔	Meatotomia ureterale, chirurgica a cielo aperto	56.73 ↔	Nefrocistostomia, NAS
56.1X.99 ↔	Meatotomia ureterale, altro	56.74.00 ↔	Ureterocistostomia, NAS
56.2X.00 ↔	Ureterotomia, NAS	56.74.10 ↔	Ureterocistostomia, plastica antireflusso isolata (es. secondo Lich-Gregoir), chirurgica a cielo aperto
56.2X.10 ↔	Ureterotomia, percutanea transrenale	56.74.11 ↔	Ureterocistostomia, plastica antireflusso isolata (es. secondo Lich-Gregoir), per via laparoscopica
56.2X.11 ↔	Ureterotomia, percutanea transrenale con rimozione di calcolo	56.74.20 ↔	Ureterocistostomia, con modellamento ureterale
56.2X.20 ↔	Ureterotomia, ureterorenoscopica	56.74.99 ↔	Ureterocistostomia, altro
56.2X.30 ↔	Ureterotomia, chirurgica a cielo aperto	56.75 ↔	Transuretero-ureterostomia
56.2X.40 ↔	Ureterotomia, per via laparoscopica	56.79 ↔	Altra anastomosi o bypass dell'uretere
56.2X.99 ↔	Ureterotomia, altro	56.81 ↔	Lisi di aderenza intraluminale dell'uretere
56.34 ↔	Biopsia a cielo aperto dell'uretere	56.82 ↔	Sutura di lacerazioni ureterali
56.40 ↔	Ureterectomia, NAS	56.83 ↔	Chiusura di ureterostomia
56.41.00 ↔	Ureterectomia parziale o segmentaria, NAS	56.84.00 ↔	Chiusura di altra fistola ureterale, NAS
56.41.10 ↔	Ureterectomia parziale o segmentaria, resezione dell'ostio ureterale, percutanea transvescivale	56.84.10 ↔	Chiusura di fistola uretero-intestinale, chirurgica a cielo aperto
56.41.11 ↔	Ureterectomia parziale o segmentaria, resezione dell'ostio ureterale, transuretrale	56.84.11 ↔	Chiusura di fistola uretero-intestinale, per via laparoscopica
56.41.12 ↔	Ureterectomia parziale o segmentaria, resezione dell'ostio ureterale, chirurgica a cielo aperto	56.84.20 ↔	Chiusura di fistola ureterovaginale, chirurgica a cielo aperto
56.41.20 ↔	Ureterectomia parziale o segmentaria, chirurgica a cielo aperto	56.84.21 ↔	Chiusura di fistola ureterovaginale, per via laparoscopica
56.41.21 ↔	Ureterectomia parziale o segmentaria, per via laparoscopica	56.84.22 ↔	Chiusura di fistola ureterovaginale, per via vaginale
56.41.30 ↔	Ureterectomia parziale o segmentaria, resezione di moncone ureterale	56.84.99 ↔	Chiusura di altra fistola ureterale, altro
56.41.40 ↔	Ureteroceleotomia, transuretrale	56.85 ↔	Ureteropessia
56.41.41 ↔	Ureteroceleotomia, chirurgica a cielo aperto	56.86 ↔	Rimozione di legatura dell'uretere
56.41.49 ↔	Ureteroceleotomia, per altra via	56.89 ↔	Riparazione dell'uretere, altro
56.41.99 ↔	Ureterectomia parziale o segmentaria, altro	56.92 ↔	Impianto di stimolatore elettronico ureterale
56.42 ↔	Ureterectomia totale	56.93 ↔	Sostituzione di stimolatore elettronico ureterale
56.51.00 ↔	Confezione di uretero-ileostomia cutanea, NAS	56.94 ↔	Rimozione di stimolatore elettronico ureterale
56.51.10 ↔	Confezione di uretero-ileostomia cutanea, ureteroileocutaneostomia [condotto ileale] o ureterocolocutaneostomia [condotto colon-sigmoideo], chirurgica a cielo aperto	56.95 ↔	Legatura dell'uretere
56.51.11 ↔	Confezione di uretero-ileostomia cutanea, ureteroileocutaneostomia [condotto ileale] o ureterocolocutaneostomia [condotto colon-sigmoideo], per via laparoscopica	56.99.00 ↔	Altri interventi sull'uretere, NAS
56.51.12 ↔	Confezione di uretero-ileostomia cutanea, con interposizione intestinale [condotto] (derivazione urinaria non continente), per altra via	56.99.10 ↔	Liberazione dell'uretere (per esplorazione)
56.51.20 ↔	Confezione di uretero-ileostomia cutanea, conversione di altra derivazione urinaria sopravescivale in uretero-ileostomia cutanea	56.99.20 ↔	Revisione dell'uretere, chirurgica a cielo aperto
56.51.30 ↔	Confezione di uretero-ileostomia cutanea, con tasca intestinale (derivazione urinaria continente)	56.99.21 ↔	Revisione dell'uretere, per altra via
56.51.99 ↔	Confezione di uretero-ileostomia cutanea, altro	56.99.30 ↔	Altri interventi sull'uretere, iniezione per insufficienza dell'ostio ureterale, transuretrale
56.52.00 ↔	Revisione di uretero-ileostomia cutanea, NAS	56.99.31 ↔	Altri interventi sull'uretere, iniezione per insufficienza dell'ostio ureterale, chirurgica a cielo aperto
56.52.10 ↔	Revisione di uretero-ileostomia cutanea, con interposizione intestinale [condotto]	56.99.32 ↔	Altri interventi sull'uretere, iniezione per insufficienza dell'ostio ureterale, per altra via
56.52.20 ↔	Revisione di uretero-ileostomia cutanea, con tasca intestinale (derivazione urinaria continente)	56.99.99 ↔	Altri interventi sull'uretere, altro
56.52.99 ↔	Revisione di uretero-ileostomia cutanea, altro	57.12 ↔	Lisi di aderenze intraluminari con incisione nella vescica
56.61.00 ↔	Confezione di altra ureterostomia cutanea, NAS	57.21 ↔	Vescicostomia
56.61.10 ↔	Confezione di altra ureterostomia cutanea, ureterocutaneostomia e transureterocutaneostomia, per via laparoscopica	57.22 ↔	Revisione di vescicostomia
56.61.20 ↔	Confezione di altra ureterostomia cutanea, conversione di altra derivazione urinaria sopravescivale in ureterostomia cutanea	57.23.00 ↔	Appendicovescicostomia, NAS
56.61.99 ↔	Confezione di altra ureterostomia cutanea, altro	57.23.11 ↔	Creazione di appendicovescicostomia
56.62 ↔	Revisione di altra ureterocutaneostomia	57.23.12 ↔	Revisione superficiale di appendicovescicostomia
56.71.00 ↔	Derivazione urinaria all'intestino, NAS	57.23.13 ↔	Revisione profonda di appendicovescicostomia
56.71.10 ↔	Ureterosigmoidostomia con confezione di tasca, chirurgica a cielo aperto	57.23.99 ↔	Appendicovescicostomia, altro
		57.34 ↔	Biopsia della vescica a cielo aperto
		57.41 ↔	Lisi transuretrale di aderenze intraluminari
		57.49.00 ↔	Altra asportazione o distruzione transuretrale di lesione o tessuto vescivale, NAS
		57.49.11 ↔	Altra distruzione transuretrale di lesione o tessuto vescivale
		57.49.12 ↔	Altra resezione transuretrale di lesione o tessuto vescivale
		57.49.99 ↔	Altra asportazione o distruzione transuretrale di lesione o tessuto vescivale, altro
		57.51 ↔	Asportazione dell'uraco
		57.58 ↔	Asportazione o distruzione laparoscopica di altra lesione o tessuto vescivale

57.59.00 ↔	Asportazione o distruzione a cielo aperto di altra lesione o tessuto vescicale, NAS	57.84.12 ↔	Riparazione di fistola vescico-vaginale, transvescicale
57.59.10 ↔	Asportazione o distruzione a cielo aperto di altra lesione o tessuto vescicale, asportazione, chirurgica a cielo aperto	57.84.13 ↔	Riparazione di fistola vescico-vaginale, per via laparoscopica
57.59.20 ↔	Asportazione o distruzione a cielo aperto di altra lesione o tessuto vescicale, miectomia	57.84.20 ↔	Riparazione di fistola vescico-cutanea, chirurgica a cielo aperto
57.59.99 ↔	Asportazione o distruzione a cielo aperto di altra lesione o tessuto vescicale, altro	57.84.21 ↔	Riparazione di fistola vescico-cutanea, per via laparoscopica
57.6X.00 ↔	Cistectomia parziale, NAS	57.84.99 ↔	Riparazione di altra fistola della vescica, altro
57.6X.10 ↔	Cistectomia parziale, senza reimpianto ureterale, chirurgica a cielo aperto	57.85 ↔	Cistouretroplastica e chirurgia plastica del collo vescicale
57.6X.11 ↔	Cistectomia parziale, senza reimpianto ureterale, per via laparoscopica	57.86 ↔	Riparazione di vescica estrofica
57.6X.12 ↔	Cistectomia parziale, con reimpianto ureterale monolaterale o bilaterale, chirurgica a cielo aperto	57.87.00 ↔	Ricostruzione della vescica, NAS
57.6X.13 ↔	Cistectomia parziale, con reimpianto ureterale monolaterale o bilaterale, per via laparoscopica	57.87.10 ↔	Ricostruzione della vescica con ileo, colon o stomaco, chirurgica a cielo aperto
57.6X.20 ↔	Cistectomia parziale, resezione sovratrigonale o subtotale, senza reimpianto ureterale, chirurgica a cielo aperto	57.87.11 ↔	Ricostruzione della vescica con ileo, colon o stomaco, per via laparoscopica
57.6X.21 ↔	Cistectomia parziale, resezione sovratrigonale o subtotale, senza reimpianto ureterale, per via laparoscopica	57.87.20 ↔	Conversione di altra derivazione urinaria sopravescicale in neovescica, chirurgica a cielo aperto
57.6X.22 ↔	Cistectomia parziale, resezione sovratrigonale o subtotale, con reimpianto ureterale monolaterale o bilaterale, chirurgica a cielo aperto	57.87.21 ↔	Conversione di altra derivazione urinaria sopravescicale in neovescica, per via laparoscopica
57.6X.23 ↔	Cistectomia parziale, resezione sovratrigonale o subtotale, con reimpianto ureterale monolaterale o bilaterale, per via laparoscopica	57.87.30 ↔	Cistoplastica riduttiva, chirurgica a cielo aperto
57.6X.99 ↔	Cistectomia parziale, altro	57.87.31 ↔	Cistoplastica riduttiva, per via laparoscopica
57.71.00 ↔	Cistectomia radicale, NAS	57.87.40 ↔	Ampliamento della vescica, chirurgica a cielo aperto
57.71.10 ↔	Cistectomia radicale, senza uretrectomia, nel maschio, chirurgica a cielo aperto	57.87.41 ↔	Ampliamento della vescica, per via laparoscopica
57.71.11 ↔	Cistectomia radicale, senza uretrectomia, nel maschio, per via laparoscopica	57.87.99 ↔	Ricostruzione della vescica, altro
57.71.20 ↔	Cistectomia radicale, con uretrectomia, nel maschio, chirurgica a cielo aperto	57.88 ↔	Altre anastomosi vescicali
57.71.21 ↔	Cistectomia radicale, con uretrectomia, nel maschio, per via laparoscopica	57.89 ↔	Altra riparazione plastica della vescica, altro
57.71.30 ↔	Cistectomia radicale, senza uretrectomia, nella donna, chirurgica a cielo aperto	57.91 ↔	Sfinterotomia vescicale
57.71.31 ↔	Cistectomia radicale, senza uretrectomia, nella donna, per via laparoscopica	57.92 ↔	Dilatazione collo vescicale
57.71.40 ↔	Cistectomia radicale, con uretrectomia, nella donna, chirurgica a cielo aperto	57.93.00 ↔	Emostasi vescicale (postoperatoria), NAS
57.71.41 ↔	Cistectomia radicale, con uretrectomia, nella donna, per via laparoscopica	57.93.10 ↔	Emostasi vescicale (postoperatoria), percutanea
57.71.50 ↔	Cistectomia radicale, svuotamento pelvico (esenterazione) nel maschio, chirurgica a cielo aperto	57.93.11 ↔	Emostasi vescicale (postoperatoria), transuretrale
57.71.51 ↔	Cistectomia radicale, svuotamento pelvico (esenterazione) nel maschio, per via laparoscopica	57.93.12 ↔	Emostasi vescicale (postoperatoria), chirurgica a cielo aperto
57.71.99 ↔	Cistectomia radicale, altro	57.93.13 ↔	Emostasi vescicale (postoperatoria), per via laparoscopica
57.79.00 ↔	Altra cistectomia totale, NAS	57.93.14 ↔	Emostasi vescicale (postoperatoria), attraverso stoma
57.79.10 ↔	Altra cistectomia totale, cistectomia semplice, nel maschio, chirurgica a cielo aperto	57.93.99 ↔	Emostasi vescicale (postoperatoria), altro
57.79.11 ↔	Altra cistectomia totale, cistectomia semplice, nel maschio, per via laparoscopica	57.99.10 ↔	Rimozione chirurgica di calcolo da neovescica, a cielo aperto o per via laparoscopica
57.79.20 ↔	Altra cistectomia totale, cistectomia semplice, nella donna, chirurgica a cielo aperto	57.99.11 ↔	Rimozione di calcolo da neovescica, transuretrale, percutanea, attraverso stoma o altro
57.79.21 ↔	Altra cistectomia totale, cistectomia semplice, nella donna, per via laparoscopica	57.99.12 ↔	Rimozione chirurgica di corpo estraneo da neovescica, a cielo aperto o per via laparoscopica
57.79.99 ↔	Altra cistectomia totale, altro	57.99.13 ↔	Rimozione di corpo estraneo da neovescica, transuretrale, percutanea, attraverso stoma o altro
57.81 ↔	Sutura di lacerazione vescicale	57.99.14 ↔	Rimozione chirurgica di muco da neovescica, a cielo aperto o per via laparoscopica
57.82 ↔	Chiusura di cistostomia	57.99.16 ↔	Rimozione chirurgica di tessuto malato da neovescica, a cielo aperto, per via laparoscopica o percutanea
57.83 ↔	Riparazione di fistola vescico-intestinale	57.99.17 ↔	Rimozione di tessuto malato da neovescica, transuretrale, attraverso stoma o altro
57.84.00 ↔	Riparazione di altra fistola della vescica, NAS	57.99.22 ↔	Trattamento con iniezione nella vescica, chirurgico a cielo aperto
57.84.10 ↔	Riparazione di fistola vescico-vaginale, chirurgica a cielo aperto (addominale)	57.99.23 ↔	Trattamento con iniezione nella vescica, per via laparoscopica
57.84.11 ↔	Riparazione di fistola vescico-vaginale, per via vaginale	57.99.30 ↔	Revisione della vescica, percutanea
		57.99.31 ↔	Revisione della vescica, transuretrale
		57.99.32 ↔	Revisione della vescica, chirurgica a cielo aperto
		57.99.33 ↔	Revisione della vescica, per via laparoscopica
		57.99.34 ↔	Revisione della vescica, attraverso stoma
		57.99.41 ↔	Intervento di distensione della vescica, chirurgico a cielo aperto
		57.99.42 ↔	Intervento di distensione della vescica, per via laparoscopica
		57.99.43 ↔	Intervento di distensione della vescica, transuretrale
		57.99.44 ↔	Intervento di distensione della vescica, percutaneo

57.99.45 ↔	Intervento di distensione della vescica, attraverso stoma	58.49.39 ↔	Riparazione uretrale in due stadi, secondo stadio, altro
57.9A.11 ↔	Impianto o sostituzione di neurostimolatore per la neurostimolazione epidurale della vescica	58.49.40 ↔	Revisione di riparazione uretrale
57.9A.12 ↔	Impianto o sostituzione di neurostimolatore per la neurostimolazione della radice anteriore della vescica	58.49.99 ↔	Altra riparazione uretrale, altro
57.9A.13 ↔	Impianto o sostituzione di neurostimolatore per la neurostimolazione gangliare della vescica	58.5X.10 ↔	Trattamento della stenosi uretrale, incisione transuretrale dello sfintere uretrale esterno
57.9A.21 ↔	Revisione senza sostituzione di neurostimolatore per la neurostimolazione della vescica	58.5X.20 ↔	Trattamento della stenosi uretrale, uretrotomia interna,
57.9A.31 ↔	Rimozione di neurostimolatore per la neurostimolazione della vescica	58.5X.99 ↔	Trattamento della stenosi uretrale, altro
58.0 ↔	Uretrotomia	58.91 ↔	Incisione di tessuto periuretrale
58.1 ↔	Meatotomia uretrale	58.92 ↔	Asportazione di tessuto periuretrale
58.24 ↔	Biopsia del tessuto periuretrale	58.93.11 ↔	Impianto di protesi di sfintere vescicale
58.39.10 ↔	Altra asportazione o distruzione locale di lesione o tessuto dell'uretra, asportazione, chirurgica a cielo aperto	58.94.00 ↔	Terapia adattabile dell'incontinenza, NAS
58.39.30 ↔	Uretrectomia quale intervento indipendente nella donna, semplice	58.94.11 ↔	Impianto di sistema per terapia adattabile dell'incontinenza
58.39.31 ↔	Uretrectomia quale intervento indipendente nella donna, radicale	58.94.21 ↔	Rimozione di sistema per terapia adattabile dell'incontinenza
58.39.32 ↔	Uretrectomia quale intervento indipendente nel maschio, semplice	58.94.31 ↔	Revisione senza sostituzione di sistema per terapia adattabile dell'incontinenza
58.39.33 ↔	Uretrectomia quale intervento indipendente nel maschio, radicale	58.94.99 ↔	Terapia adattabile dell'incontinenza, altro
58.39.99 ↔	Altra asportazione o distruzione locale di lesione o tessuto dell'uretra, altro	59.00 ↔	Intervento retroperitoneale, NAS
58.41 ↔	Sutura di lacerazione uretrale	59.02 ↔	Altra lisi di aderenze perirenali o periureterali
58.42 ↔	Chiusura di uretrotomia	59.03.00 ↔	Lisi di aderenze perirenali e periureterali per via laparoscopica, NAS
58.43.00 ↔	Chiusura di altra fistola uretrale, NAS	59.03.10 ↔	Ureterolisi senza intraperitoneizzazione, per via laparoscopica
58.43.10 ↔	Chiusura di fistola uretrovaginale, chirurgica a cielo aperto (addominale)	59.03.11 ↔	Ureterolisi con intraperitoneizzazione, per via laparoscopica
58.43.11 ↔	Chiusura di fistola uretrovaginale, per via laparoscopica	59.03.99 ↔	Lisi di aderenze perirenali e periureterali per via laparoscopica, altro
58.43.12 ↔	Chiusura di fistola uretrovaginale, per via vaginale	59.09 ↔	Altra incisione di tessuto perirenale e periuretrale
58.43.20 ↔	Chiusura di fistola uretrocutanea	59.11 ↔	Altra lisi di aderenze perivescicali
58.43.30 ↔	Chiusura di fistola uretrorettale	59.12 ↔	Lisi di aderenze perivescicali per via laparoscopica
58.43.99 ↔	Chiusura di altra fistola uretrale, altro	59.19 ↔	Altra incisione del tessuto perivescicale
58.44 ↔	Rianastomosi uretrale	59.21 ↔	Biopsia del tessuto perirenale o perivescicale
58.45.00 ↔	Riparazione di ipospadia o epispadia, NAS	59.3 ↔	Plicatura della giunzione uretrovescicale
58.45.10 ↔	Riparazione di ipospadia o epispadia, nella donna	59.4 ↔	Sospensione uretrale sovrappubica con sling
58.45.20 ↔	Riparazione di ipospadia o epispadia, nel maschio, corporoplastica di raddrizzamento	59.5 ↔	Sospensione uretrale retropubica (Marshall)
58.45.21 ↔	Riparazione di ipospadia o epispadia, nell'uomo, altra procedura	59.6 ↔	Sospensione parauretrale
58.45.99 ↔	Riparazione di ipospadia o epispadia, altro	59.71 ↔	Intervento sul muscolo elevatore per sospensione uretrovescicale
58.46.00 ↔	Altre ricostruzioni uretrali, NAS	59.72 ↔	Iniezione di impianto nell'uretra e/o nel collo vescicale
58.46.10 ↔	Ricostruzione della parte distale dell'uretra dopo lacerazione	59.73.00 ↔	Sospensione transvaginale, NAS
58.46.11 ↔	Ricostruzione della parte prostatica o della parte membranacea dell'uretra dopo lacerazione	59.73.10 ↔	Sospensione transvaginale con fascetta alloplastica, NAS
58.46.99 ↔	Altre ricostruzioni uretrali, altro	59.73.11 ↔	Sospensione transvaginale con fascetta alloplastica, nastro transvaginale senza tensione (TVT)
58.49.10 ↔	Riparazione uretrale in uno stadio con cute prepuziale o peniena	59.73.12 ↔	Sospensione transvaginale con fascetta alloplastica, nastro transotturatorio (TOT)
58.49.11 ↔	Riparazione uretrale in uno stadio con mucosa orale o vescicale, altra ricostruzione	59.73.19 ↔	Sospensione transvaginale con fascetta alloplastica, altro
58.49.20 ↔	Riparazione uretrale in due stadi, primo stadio, con cute prepuziale o peniena	59.73.99 ↔	Sospensione transvaginale, altro
58.49.21 ↔	Riparazione uretrale in due stadi, primo stadio, con mucosa orale o vescicale	59.74 ↔	Intervento di sospensione nell'uomo
58.49.29 ↔	Altra riparazione uretrale, in due stadi, primo stadio, altra ricostruzione	59.79 ↔	Altra riparazione per incontinenza urinaria da stress
58.49.30 ↔	Riparazione uretrale in due stadi, secondo stadio, NAS	59.91 ↔	Asportazione di tessuti perirenali o perivescicali
58.49.31 ↔	Riparazione uretrale in due stadi, secondo stadio, con cute prepuziale o peniena	59.92 ↔	Altri interventi sul tessuto perirenale o perivescicale
58.49.33 ↔	Riparazione uretrale in due stadi, secondo stadio, con mucosa orale o vescicale	59.95 ↔	Litotrissia con ultrasuoni o elettroidraulica
		59.99 ↔	Altri interventi sull'apparato urinario, altro
		60.0 ↔	Incisione della prostata
		60.14 ↔	Biopsia a cielo aperto delle vescicole seminali
		60.20 ↔	Resezione transuretrale di prostata, NAS
		60.21.11 ↔	Prostatectomia transuretrale laser-indotta con contatto del laser
		60.21.12 ↔	Prostatectomia transuretrale laser-indotta senza contatto del laser
		60.22 ↔	Prostatectomia, elettroresezione ed elettrovaporizzazione transuretrale di tessuto prostatico
		60.29 ↔	Prostatectomia transuretrale, altro
		60.3 ↔	Prostatectomia soprapubica

60.4 ↔	Prostatectomia retropubica	62.2 ↔	Asportazione o distruzione di lesione testicolare
60.5X.00 ↔	Prostatectomia radicale, NAS	62.3X.00 ↔	Orchiectomia monolaterale, NAS
60.5X.10 ↔	Prostatectomia radicale, per via laparoscopica	62.3X.10 ↔	Orchiectomia monolaterale, scrotale, senza epididimectomia
60.5X.20 ↔	Prostatectomia radicale, per via perineale	62.3X.11 ↔	Orchiectomia monolaterale, scrotale, con epididimectomia
60.5X.30 ↔	Prostatectomia radicale, per via retropubica	62.3X.20 ↔	Orchiectomia monolaterale, testicolo inguinale, senza epididimectomia
60.5X.99 ↔	Prostatectomia radicale, altro	62.3X.21 ↔	Orchiectomia monolaterale, testicolo inguinale, con epididimectomia
60.61.00 ↔	Asportazione locale di lesione prostatica, NAS	62.3X.30 ↔	Orchiectomia monolaterale, testicolo addominale, chirurgica a cielo aperto
60.61.10 ↔	Asportazione locale di lesione prostatica, transuretrale	62.3X.31 ↔	Orchiectomia monolaterale, testicolo addominale, per via laparoscopica
60.61.11 ↔	Asportazione locale di lesione prostatica, sovrapubica transvescicale	62.3X.40 ↔	Orchiectomia monolaterale, radicale
60.61.12 ↔	Asportazione locale di lesione prostatica, retropubica	62.3X.99 ↔	Orchiectomia monolaterale, altro
60.61.13 ↔	Asportazione locale di lesione prostatica, per via perineale	62.41 ↔	Orchiectomia bilaterale nello stesso intervento
60.61.99 ↔	Asportazione locale di lesione prostatica, altro	62.42 ↔	Orchiectomia di testicolo residuo
60.62 ↔	Prostatectomia trans-perineale	62.5 ↔	Orchidopessia
60.69 ↔	Altra prostatectomia, altro	62.61 ↔	Sutura di lacerazione del testicolo
60.72 ↔	Incisione di vescicole seminali	62.69 ↔	Altra riparazione del testicolo
60.73 ↔	Asportazione di vescicole seminali	62.99.20 ↔	Riposizionamento chirurgico di testicolo addominale
60.79 ↔	Interventi sulle vescicole seminali, altro	62.99.30 ↔	Prelievo di tessuto testicolare o dell'epididimo per preparare un'inseminazione artificiale
60.81 ↔	Incisione di tessuto periprostatico	63.1 ↔	Asportazione di varicocele e idrocele del funicolo spermatico
60.82 ↔	Asportazione di tessuto periprostatico	63.2 ↔	Asportazione di cisti dell'epididimo
60.93 ↔	Riparazione della prostata	63.3 ↔	Asportazione di altra lesione o tessuto del funicolo spermatico ed epididimo
60.94 ↔	Controllo di emorragia prostatica postchirurgica	63.4 ↔	Epididimectomia
60.95 ↔	Dilatazione transuretrale mediante palloncino dell'uretra prostatica	63.51 ↔	Sutura di lacerazione del funicolo spermatico e dell'epididimo
60.96 ↔	Distruzione transuretrale del tessuto prostatico mediante termoterapia a microonde	63.53 ↔	Trapianto del funicolo spermatico
60.97 ↔	Altra distruzione transuretrale di tessuto prostatico mediante termoterapia	63.59 ↔	Riparazione del funicolo spermatico e dell'epididimo, altro
60.99.00 ↔	Altri interventi sulla prostata, NAS	63.81 ↔	Sutura di lacerazione di dotto deferente e dell'epididimo
60.99.09 ↔	Altri interventi sulla prostata, altro	63.82 ↔	Ricostruzione di deferenti chirurgicamente sezionati
60.99.10 ↔	Distruzione transrettale e percutanea di tessuto prostatico	63.83 ↔	Epididimovasostomia
60.99.11 ↔	Distruzione transrettale di tessuto prostatico tramite HIFU (High-Intensity Focused Ultrasound)	63.84 ↔	Rimozione di legatura di dotto deferente
60.99.21 ↔	Impianto transuretrale di retrattori prostatici, da 1 a 4 retrattori prostatici	63.85 ↔	Rimozione di valvola da dotto deferente
60.99.22 ↔	Impianto transuretrale di retrattori prostatici, 5 e più retrattori prostatici	63.89 ↔	Riparazione di dotto deferente e dell'epididimo, altro
60.99.31 ↔	Inserzione di stent nell'uretra prostatica	63.92 ↔	Epididimotomia
60.99.41 ↔	Impianto e iniezione di distanziatore per prevenzione di danni da irradiazione alla prostata	63.93 ↔	Incisione del funicolo spermatico
60.99.52 ↔	Impianto di marcatore o tracciante a fini di localizzazione o di guida di intervento terapeutico sulla prostata	63.94 ↔	Lisi di aderenze del funicolo spermatico
61.0X.00 ↔	Incisione e drenaggio dello scroto e della tunica vaginale, NAS	63.95 ↔	Inserimento di valvola in dotto deferente
61.0X.10 ↔	Incisione e drenaggio dello scroto e della tunica vaginale, per rimozione di corpo estraneo	63.99 ↔	Altri interventi sul funicolo spermatico, sull'epididimo e su dotto deferente, altro
61.0X.99 ↔	Incisione e drenaggio dello scroto e della tunica vaginale, altro	64.3X.00 ↔	Amputazione del pene, NAS
61.2 ↔	Asportazione di idrocele (della tunica vaginale)	64.3X.10 ↔	Amputazione del pene, parziale
61.3X.00 ↔	Asportazione o distruzione di lesione o tessuto scrotale, NAS	64.3X.11 ↔	Amputazione del pene, totale
61.3X.10 ↔	Asportazione o distruzione di lesione o tessuto scrotale, scrotoectomia parziale	64.3X.12 ↔	Amputazione del pene, emasculazione
61.3X.11 ↔	Asportazione o distruzione di lesione o tessuto scrotale, scrotoectomia totale	64.3X.99 ↔	Amputazione del pene, altro
61.3X.12 ↔	Asportazione o distruzione di lesione o tessuto scrotale, scrotoectomia radicale	64.41 ↔	Sutura di lacerazione del pene
61.3X.99 ↔	Asportazione o distruzione di lesione o tessuto scrotale, altro	64.42 ↔	Rilasciamento della corda penis
61.42 ↔	Riparazione di fistola dello scroto	64.43 ↔	Costruzione del pene
61.49 ↔	Riparazioni dello scroto e della tunica vaginale, altro	64.44.00 ↔	Ricostruzione del pene, NAS
61.92 ↔	Asportazione di altra lesione della tunica vaginale, escluso idrocele	64.44.10 ↔	Ricostruzione del pene, allungamento del fusto del pene
61.99 ↔	Altri interventi sullo scroto e sulla tunica vaginale, altro	64.44.11 ↔	Ricostruzione del pene, correzione di inversione penoscrotale o di pene sepolto (concealed penis o buried penis)
62.0 ↔	Incisione del testicolo	64.44.99 ↔	Ricostruzione del pene, altro
62.12 ↔	Biopsia a cielo aperto di testicolo	64.45 ↔	Reimpianto del pene
		64.50 ↔	Interventi per trasformazione di sesso, NAS
		64.51 ↔	Interventi per trasformazione di sesso, trasformazione dal femminile al maschile
		64.52 ↔	Interventi per trasformazione di sesso, trasformazione dal maschile al femminile
		64.59 ↔	Interventi per trasformazione di sesso, altro

64.95 ↔	Inserzione o reinserimento di protesi peniena non idraulica	66.00 ↔	Salpingotomia, NAS
64.96 ↔	Rimozione di protesi peniena interna	66.03 ↔	Salpingotomia, chirurgica a cielo aperto
64.97 ↔	Inserzione o reinserimento di protesi peniena idraulica	66.04 ↔	Salpingotomia, per via laparoscopica
64.98.20 ↔	Intervento di rivascularizzazione o legatura venosa (per disfunzione erettile)	66.05 ↔	Salpingotomia, per via vaginale
64.98.30 ↔	Shunt cavernoso	66.06 ↔	Salpingotomia, per via vaginale con assistenza laparoscopica
64.98.40 ↔	Revisione di protesi interna	66.09 ↔	Salpingotomia, altro
65.01 ↔	Ovariectomia per via laparoscopica	66.11.21 ↔	Biopsia di tuba di Falloppio, chirurgica a cielo aperto
65.09 ↔	Ovariectomia, altro	66.11.31 ↔	Biopsia di tuba di Falloppio, per via laparoscopica
65.11 ↔	Biopsia aspirativa dell'ovaio	66.40 ↔	Salpingectomia, NAS
65.12 ↔	Altra biopsia dell'ovaio	66.41.11 ↔	Salpingectomia totale, chirurgica a cielo aperto
65.13 ↔	Biopsia ovarica per via laparoscopica	66.41.21 ↔	Salpingectomia totale, per via laparoscopica
65.14 ↔	Altre procedure diagnostiche sull'ovaio per via laparoscopica	66.41.31 ↔	Salpingectomia totale, per via vaginale
65.21 ↔	Marsupializzazione di cisti ovarica	66.41.41 ↔	Salpingectomia totale, per via vaginale con assistenza laparoscopica
65.22 ↔	Resezione cuneiforme dell'ovaio	66.42.11 ↔	Salpingectomia parziale, chirurgica a cielo aperto
65.23 ↔	Marsupializzazione di cisti ovarica per via laparoscopica	66.42.21 ↔	Salpingectomia parziale, per via laparoscopica
65.24 ↔	Resezione cuneiforme dell'ovaio per via laparoscopica	66.42.31 ↔	Salpingectomia parziale, per via vaginale
65.25 ↔	Altra asportazione o distruzione locale dell'ovaio per via laparoscopica	66.42.41 ↔	Salpingectomia parziale, per via vaginale con assistenza laparoscopica
65.29 ↔	Altra asportazione o distruzione locale dell'ovaio	66.49 ↔	Salpingectomia, altro
65.30 ↔	Ovariectomia, NAS	66.71 ↔	Sutura semplice di tuba di Falloppio
65.31 ↔	Ovariectomia per via laparoscopica	66.72 ↔	Salpingo-ovariostomia
65.32 ↔	Ovariectomia, chirurgica a cielo aperto	66.73 ↔	Salpingo-salpingostomia
65.33 ↔	Ovariectomia, per via vaginale	66.74 ↔	Salpingo-uterostomia
65.34 ↔	Ovariectomia, per via vaginale con assistenza laparoscopica	66.79.00 ↔	Altra riparazione di tuba di Falloppio, NAS
65.39 ↔	Ovariectomia, altra	66.79.10 ↔	Altra riparazione di tuba di Falloppio, chirurgica a cielo aperto (addominale)
65.40 ↔	Salpingo-ovariectomia, NAS	66.79.20 ↔	Altra riparazione di tuba di Falloppio, per via vaginale
65.41 ↔	Salpingo-ovariectomia per via laparoscopica	66.79.21 ↔	Altra riparazione di tuba di Falloppio, per via vaginale, con assistenza laparoscopica
65.42 ↔	Salpingo-ovariectomia, chirurgica a cielo aperto	66.79.30 ↔	Altra riparazione di tuba di Falloppio, per via vaginale, per via laparoscopica
65.43 ↔	Salpingo-ovariectomia, per via vaginale	66.79.99 ↔	Altra riparazione di tuba di Falloppio, altro
65.44 ↔	Salpingo-ovariectomia, per via vaginale con assistenza laparoscopica	66.8 ↔	Insufflazione di tuba di Falloppio
65.49 ↔	Salpingo-ovariectomia, altra	66.93 ↔	Impianto o sostituzione di protesi della tuba di Falloppio
65.71 ↔	Altra sutura semplice dell'ovaio	66.94 ↔	Rimozione di protesi della tuba di Falloppio
65.72 ↔	Altro reimpianto di ovaio	66.95 ↔	Insufflazione di sostanze terapeutiche nella tuba di Falloppio
65.73 ↔	Altra plastica salpingo-ovarica	66.96 ↔	Dilatazione delle tube di Falloppio
65.74 ↔	Sutura semplice dell'ovaio per via laparoscopica	66.97 ↔	Innesto di fimbrie nella parete uterina
65.75 ↔	Reimpianto di ovaio per via laparoscopica	66.A0 ↔	Distruzione e occlusione delle tube di Falloppio, NAS
65.76 ↔	Plastica salpingo-ovarica per via laparoscopica	66.A1 ↔	Distruzione e occlusione delle tube di Falloppio, chirurgica a cielo aperto
65.79 ↔	Riparazione dell'ovaio, altro	66.A2 ↔	Distruzione e occlusione delle tube di Falloppio, per via laparoscopica
65.81.00 ↔	Lisi di aderenze di ovaio e di tuba di Falloppio per via laparoscopica, NAS	66.A3 ↔	Distruzione e occlusione delle tube di Falloppio, per via vaginale
65.81.10 ↔	Lisi di aderenze di ovaio e di tuba di Falloppio al peritoneo pelvico femminile, per via laparoscopica	66.A4 ↔	Distruzione e occlusione delle tube di Falloppio, per via vaginale con assistenza laparoscopica
65.81.99 ↔	Lisi di aderenze di ovaio e di tuba di Falloppio per via laparoscopica, altro	66.A9 ↔	Distruzione e occlusione delle tube di Falloppio, altro
65.89.00 ↔	Altra lisi di aderenze di ovaio e di tuba di Falloppio, NAS	66.B0 ↔	Asportazione e distruzione di tessuto o lesione di tuba di Falloppio, NAS
65.89.10 ↔	Altra lisi di aderenze di ovaio e di tuba di Falloppio, chirurgica a cielo aperto	66.B1 ↔	Asportazione e distruzione di tessuto o lesione di tuba di Falloppio, chirurgica a cielo aperto
65.89.11 ↔	Altra lisi di aderenze di ovaio e di tuba di Falloppio, con tecnica microchirurgica	66.B2 ↔	Asportazione e distruzione di tessuto o lesione di tuba di Falloppio, per via vaginale
65.89.12 ↔	Altra lisi di aderenze di ovaio e di tuba di Falloppio al peritoneo pelvico femminile, chirurgica a cielo aperto	66.B3 ↔	Asportazione e distruzione di tessuto o lesione di tuba di Falloppio, per via vaginale con assistenza laparoscopica
65.89.13 ↔	Altra lisi di aderenze di ovaio e di tuba di Falloppio al peritoneo pelvico femminile, con assistenza microchirurgica	66.B4 ↔	Asportazione e distruzione di tessuto o lesione di tuba di Falloppio, per via laparoscopica
65.89.99 ↔	Altra lisi di aderenze di ovaio e di tuba di Falloppio, altro	66.B9 ↔	Asportazione e distruzione di tessuto o lesione di tuba di Falloppio, altro
65.91 ↔	Aspirazione dell'ovaio	67.2 ↔	Conizzazione della cervice
65.92 ↔	Trapianto di ovaio	67.31 ↔	Marsupializzazione di cisti cervicale
65.93 ↔	Rottura manuale di cisti ovarica	67.32 ↔	Distruzione di lesione della cervice mediante cauterizzazione
65.94 ↔	Denervazione ovarica	67.33 ↔	Distruzione di lesione della cervice mediante crio-chirurgia
65.95 ↔	Detorsione dell'ovaio		
65.99 ↔	Altri interventi sull'ovaio, altro		

67.34 ↔	Distruzione di tessuto o lesione della cervice mediante elettrocoagulazione	68.29.13 ↔	Asportazione o distruzione di lesione dell'utero, per via vaginale, con assistenza laparoscopica
67.35 ↔	Distruzione di tessuto o lesione della cervice mediante laser-fotocoagulazione	68.29.14 ↔	Asportazione o distruzione di lesione dell'utero, per via laparoscopica
67.39 ↔	Altra asportazione o distruzione di lesione o tessuto della cervice, altro	68.29.20 ↔	Enucleazione di mioma uterino, NAS
67.4X.00 ↔	Asportazione della cervice, NAS	68.29.21 ↔	Enucleazione chirurgica di mioma uterino, a cielo aperto (addominale)
67.4X.10 ↔	Asportazione radicale di moncone cervicale, NAS	68.29.22 ↔	Enucleazione di mioma uterino, per via vaginale
67.4X.11 ↔	Asportazione chirurgica radicale di moncone cervicale, senza linfadenectomia, a cielo aperto (addominale)	68.29.23 ↔	Enucleazione di mioma uterino, per via vaginale, con assistenza laparoscopica
67.4X.12 ↔	Asportazione radicale di moncone cervicale, senza linfadenectomia, per via vaginale	68.29.24 ↔	Enucleazione di mioma uterino, per via laparoscopica
67.4X.13 ↔	Asportazione radicale di moncone cervicale, senza linfadenectomia, per via vaginale, con assistenza laparoscopica	68.29.25 ↔	Enucleazione di mioma uterino, isteroscopica
67.4X.14 ↔	Asportazione radicale di moncone cervicale, senza linfadenectomia, per via laparoscopica	68.29.29 ↔	Enucleazione di mioma uterino, altro
67.4X.20 ↔	Asportazione radicale di moncone cervicale, con linfadenectomia, NAS	68.29.30 ↔	Miomectomia uterina, NAS
67.4X.21 ↔	Asportazione chirurgica radicale di moncone cervicale, con linfadenectomia, a cielo aperto (addominale)	68.29.31 ↔	Miomectomia chirurgica uterina, a cielo aperto (addominale)
67.4X.22 ↔	Asportazione radicale di moncone cervicale, con linfadenectomia, per via vaginale	68.29.32 ↔	Miomectomia uterina, per via vaginale
67.4X.23 ↔	Asportazione radicale di moncone cervicale, con linfadenectomia, per via vaginale, con assistenza laparoscopica	68.29.33 ↔	Miomectomia uterina, per via vaginale, con assistenza laparoscopica
67.4X.24 ↔	Asportazione radicale di moncone cervicale, con linfadenectomia, per via laparoscopica	68.29.34 ↔	Miomectomia uterina, per via laparoscopica
67.4X.29 ↔	Asportazione radicale di moncone cervicale, con linfadenectomia, altro	68.29.35 ↔	Miomectomia uterina, isteroscopica
67.4X.30 ↔	Asportazione di moncone cervicale	68.29.39 ↔	Miomectomia uterina, altro
67.4X.99 ↔	Asportazione della cervice, altro	68.30 ↔	Isterectomia subtotala, NAS
67.51 ↔	Cerchiaggio transaddominale della cervice	68.31 ↔	Isterectomia subtotala, per via laparoscopica
67.61 ↔	Sutura di lacerazione della cervice	68.32 ↔	Isterectomia subtotala, chirurgica a cielo aperto
67.62 ↔	Riparazione di fistola della cervice	68.39 ↔	Isterectomia subtotala, altro
68.0 ↔	Isterotomia	68.40 ↔	Isterectomia totale, NAS
68.12.00 ↔	Endoscopia diagnostica dell'utero e delle strutture di sostegno, NAS	68.41 ↔	Isterectomia totale, per via laparoscopica
68.12.10 ↔	Isteroscopia, NAS	68.42 ↔	Isterectomia totale, chirurgica a cielo aperto
68.12.11 ↔	Isteroscopia diagnostica	68.43 ↔	Isterectomia totale, per via vaginale
68.12.12 ↔	Isterosalpingoscopia diagnostica	68.44 ↔	Isterectomia totale, per via vaginale con assistenza laparoscopica [LAVH]
68.12.19 ↔	Isteroscopia, altro	68.49 ↔	Isterectomia totale, altro
68.12.99 ↔	Endoscopia diagnostica dell'utero e delle strutture di sostegno, altro	68.60 ↔	Isterectomia radicale, NAS
68.13 ↔	Biopsia a cielo aperto dell'utero	68.61 ↔	Isterectomia radicale laparoscopica
68.14 ↔	Biopsia a cielo aperto dei legamenti uterini	68.62 ↔	Isterectomia radicale, chirurgica a cielo aperto
68.15 ↔	Biopsia dei legamenti uterini	68.63 ↔	Isterectomia radicale, per via vaginale
68.21.10 ↔	Divisione di sinechie endometriali, NAS	68.64 ↔	Isterectomia radicale, per via vaginale con assistenza laparoscopica [LARVH]
68.21.11 ↔	Divisione di sinechie endometriali, isteroscopica	68.6A ↔	Isterectomia radicale, altro
68.21.99 ↔	Divisione di sinechie endometriali, altro	68.8 ↔	Eviscerazione pelvica
68.22.00 ↔	Incisione o asportazione di setto congenito dell'utero, NAS	69.01 ↔	Dilatazione e raschiamento per interruzione di gravidanza
68.22.10 ↔	Incisione o asportazione di setto congenito dell'utero, per via vaginale	69.02 ↔	Dilatazione e raschiamento a seguito di parto o aborto
68.22.11 ↔	Incisione o asportazione di setto congenito dell'utero, isteroscopica, senza controllo	69.09 ↔	Dilatazione o raschiamento dell'utero, altro
68.22.12 ↔	Incisione o asportazione di setto congenito dell'utero, isteroscopica, con assistenza laparoscopica	69.19 ↔	Altra asportazione o distruzione dell'utero e delle strutture di sostegno
68.22.13 ↔	Incisione o asportazione di setto congenito dell'utero, isteroscopica, con assistenza ecografica	69.21 ↔	Intervento di interposizione
68.22.99 ↔	Incisione o asportazione di setto congenito dell'utero, altro	69.22 ↔	Altra sospensione uterina
68.23 ↔	Ablazione di endometrio	69.23 ↔	Riparazione vaginale di inversione cronica dell'utero
68.29.11 ↔	Asportazione o distruzione chirurgica di lesione dell'utero, a cielo aperto (addominale)	69.29 ↔	Altra riparazione dell'utero e delle strutture di sostegno
68.29.12 ↔	Asportazione o distruzione di lesione dell'utero, per via vaginale	69.3 ↔	Denervazione uterina paracervicale
		69.41 ↔	Sutura di lacerazione dell'utero
		69.42 ↔	Chiusura di fistola dell'utero
		69.49.00 ↔	Altra riparazione dell'utero e metroplastica, NAS
		69.49.10 ↔	Altra riparazione chirurgica dell'utero e metroplastica, a cielo aperto (addominale)
		69.49.20 ↔	Altra riparazione dell'utero e metroplastica, per via vaginale
		69.49.21 ↔	Altra riparazione dell'utero e metroplastica, per via vaginale, con assistenza laparoscopica
		69.49.30 ↔	Altra riparazione dell'utero e metroplastica, per via laparoscopica
		69.49.99 ↔	Altra riparazione dell'utero e metroplastica, altro
		69.51 ↔	Raschiamento dell'utero mediante aspirazione per interruzione di gravidanza
		69.52 ↔	Raschiamento dell'utero mediante aspirazione a seguito di parto o aborto
		69.59 ↔	Raschiamento dell'utero mediante aspirazione, altro

69.6 ↔	Procedura chirurgica per provocare o regolare il flusso mestruale	70.62 ↔	Ricostruzione della vagina
69.92.01 ↔	Trattamento per infertilità, NAS	70.63 ↔	Costruzione della vagina con innesto o protesi
69.92.10 ↔	Inseminazione artificiale, NAS	70.64 ↔	Ricostruzione della vagina con innesto o protesi
69.92.11 ↔	Inseminazione intrauterina	70.71 ↔	Sutura di lacerazione della vagina
69.92.12 ↔	Inseminazione intraperitoneale diretta (DIPI)	70.72.00 ↔	Riparazione di fistola colon-vaginale, NAS
69.92.19 ↔	Inseminazione artificiale, altro	70.72.10 ↔	Riparazione chirurgica di fistola colon-vaginale, a cielo aperto (addominale)
69.92.20 ↔	Puntura del follicolo con aspirazione dell'ovulo, trasferimento intratubarico dei gameti (GIFT), NAS	70.72.20 ↔	Riparazione di fistola colon-vaginale, per via vaginale
69.92.21 ↔	Puntura del follicolo percutanea (sotto controllo ecografico)	70.72.30 ↔	Riparazione di fistola colon-vaginale, per via laparoscopica
69.92.22 ↔	Aspirazione dell'ovulo laparoscopica	70.72.99 ↔	Riparazione di fistola colon-vaginale, altro
69.92.23 ↔	Aspirazione dell'ovulo transvaginale	70.73.00 ↔	Riparazione di fistola retto-vaginale, NAS
69.92.24 ↔	Aspirazione dell'ovulo laparoscopica con trasferimento intratubarico dei gameti (GIFT)	70.73.10 ↔	Riparazione chirurgica di fistola retto-vaginale, a cielo aperto (addominale)
69.92.29 ↔	Puntura del follicolo con aspirazione dell'ovulo, trasferimento intratubarico dei gameti (GIFT), altro	70.73.20 ↔	Riparazione di fistola retto-vaginale, per via vaginale
69.92.30 ↔	Fertilizzazione in vitro (IVF) e altro trasferimento, NAS	70.73.30 ↔	Riparazione di fistola retto-vaginale, per via laparoscopica
69.92.31 ↔	Trasferimento dell'embrione	70.73.99 ↔	Riparazione di fistola retto-vaginale, altro
69.92.32 ↔	Trasferimento intratubarico dello zigote (ZIFT)	70.74 ↔	Riparazione di altra fistola vagino-enterica
69.92.39 ↔	Fertilizzazione in vitro (IVF) e altro trasferimento, altro	70.75 ↔	Riparazione di altra fistola della vagina
69.92.99 ↔	Trattamento per infertilità, altro	70.76 ↔	Imenorrafia
69.93 ↔	Inserzione di laminaria	70.77 ↔	Sospensione e fissazione della vagina
70.11 ↔	Imenotomia	70.78 ↔	Sospensione e fissazione della vagina con innesto o protesi
70.12 ↔	Culdotomia	70.79.10 ↔	Altra colporrafia vaginale con plastica del pavimento pelvico
70.13 ↔	Lisi di aderenze intraluminali della vagina	70.8 ↔	Obliterazione del fornice vaginale
70.22 ↔	Culdoscopia	70.91 ↔	Altri interventi sulla vagina
70.23 ↔	Biopsia del cul-de-sac	70.92.00 ↔	Altri interventi sul cul-de-sac, NAS
70.31 ↔	Imenectomia	70.92.10 ↔	Entero-elitroceleplastica
70.32.00 ↔	Asportazione o distruzione locale di lesione o tessuto del cul-de-sac di Douglas, NAS	70.92.99 ↔	Altri interventi sul cul-de-sac, altro
70.32.10 ↔	Asportazione locale di lesione o tessuto del cul-de-sac di Douglas	70.93 ↔	Altri interventi sul cul-de-sac con innesto o protesi
70.32.11 ↔	Distruzione locale di lesione o tessuto del cul-de-sac di Douglas	71.01 ↔	Lisi di aderenze vulvari
70.32.99 ↔	Asportazione o distruzione locale di lesione o tessuto del cul-de-sac di Douglas, altro	71.4X.10 ↔	Ricostruzione del clitoride
70.33.00 ↔	Asportazione o distruzione locale di lesione o tessuto della vagina, NAS	71.4X.99 ↔	Interventi sul clitoride, altro
70.33.10 ↔	Distruzione locale di lesione o tessuto della vagina, NAS	71.5 ↔	Vulvectomy radicale
70.33.11 ↔	Distruzione locale di lesione o tessuto della vagina, cauterizzazione	71.61 ↔	Vulvectomy parziale
70.33.12 ↔	Distruzione locale di lesione o tessuto della vagina, elettrocoagulazione	71.62 ↔	Vulvectomy totale
70.33.13 ↔	Distruzione locale di lesione o tessuto della vagina, laser-fotocoagulazione	71.71 ↔	Sutura di lacerazione della vulva o del perineo
70.33.14 ↔	Distruzione locale di lesione o tessuto della vagina, criocoagulazione	71.72 ↔	Riparazione di fistola della vulva o del perineo
70.33.99 ↔	Asportazione o distruzione locale di lesione o tessuto della vagina, altro	71.73 ↔	Costruzione dell'introitus
70.4X.10 ↔	Colpectomia, subtotale	73.94 ↔	Pubiotomia per facilitare il parto
70.4X.20 ↔	Colpectomia, totale	74.0X.00 ↔	Taglio cesareo tradizionale, NAS
70.4X.30 ↔	Colpectomia, allargata (radicale)	74.0X.10 ↔	Taglio cesareo tradizionale, primario
70.4X.99 ↔	Obliterazione ed asportazione totale della vagina, altro	74.0X.20 ↔	Taglio cesareo tradizionale, secondario
70.50 ↔	Riparazione di cistocele e rettocele	74.0X.99 ↔	Taglio cesareo tradizionale, altro
70.51 ↔	Riparazione di cistocele	74.1X.00 ↔	Taglio cesareo cervicale basso, NAS
70.52.00 ↔	Riparazione di rettocele, NAS	74.1X.10 ↔	Taglio cesareo cervicale basso, primario
70.52.10 ↔	Riparazione del cul-de-sac	74.1X.20 ↔	Taglio cesareo cervicale basso, secondario
70.52.99 ↔	Riparazione di rettocele, altro	74.1X.99 ↔	Taglio cesareo cervicale basso, altro
70.53 ↔	Riparazione di cistocele e rettocele con innesto o protesi	74.2X.00 ↔	Taglio cesareo extraperitoneale, NAS
70.54 ↔	Riparazione di cistocele con innesto o protesi	74.2X.10 ↔	Taglio cesareo extraperitoneale, primario
70.55 ↔	Riparazione di rettocele con innesto o protesi	74.2X.20 ↔	Taglio cesareo extraperitoneale, secondario
70.61.00 ↔	Costruzione della vagina, NAS	74.2X.99 ↔	Taglio cesareo extraperitoneale, altro
70.61.11 ↔	Costruzione della vagina con cute pedunculata delle pene (per trasformazione di sesso)	74.3 ↔	Rimozione di gravidanza ectopica extratubarica
70.61.99 ↔	Costruzione della vagina, altro	74.4X.00 ↔	Taglio cesareo di altro tipo specificato, NAS
		74.4X.10 ↔	Taglio cesareo di altro tipo specificato, primario
		74.4X.20 ↔	Taglio cesareo di altro tipo specificato, secondario
		74.4X.99 ↔	Taglio cesareo di altro tipo specificato, altro
		74.99.00 ↔	Altro taglio cesareo di tipo non specificato, NAS
		74.99.10 ↔	Altro taglio cesareo di tipo non specificato, primario
		74.99.20 ↔	Altro taglio cesareo di tipo non specificato, secondario
		74.99.99 ↔	Altro taglio cesareo di tipo non specificato, altro
		75.50 ↔	Riparazione di lacerazione ostetrica recente dell'utero, NAS
		75.51 ↔	Riparazione di lacerazione ostetrica recente della cervice
		75.52 ↔	Riparazione di lacerazione ostetrica recente del corpo dell'utero

75.61 ↔	Riparazione di lacerazione ostetrica recente della vescica e dell'uretra	76.43.11 ↔	Inserzione di impianto CAD nella mandibola, per riparazione plastica di difetto semplice
75.93 ↔	Riduzione chirurgica di inversione uterina	76.43.12 ↔	Inserzione di impianto CAD nella mandibola, per riparazione plastica di difetto grande o complesso
75.C2 ↔	Inserzione di shunt nel feto eco-guidata	76.43.99 ↔	Altra ricostruzione della mandibola, altro
75.C3 ↔	Distruzione di tessuto fetale eco-guidata	76.44.00 ↔	Ostectomia totale di altre ossa facciali con contemporanea ricostruzione, NAS
75.C4 ↔	Embolizzazione per terapia fetale eco-guidata	76.44.10 ↔	Ostectomia totale di altre ossa facciali, Ricostruzione mediante innesto con anastomosi microvascolare
75.C8.00 ↔	Interventi sul cuore fetale guidati da ecografia, NAS	76.44.11 ↔	Ostectomia totale di altre ossa facciali, Ricostruzione mediante innesto non vascolarizzato
75.C8.11 ↔	Valvuloplastica con palloncino delle valvole cardiache, eco-guidata	76.44.19 ↔	Ostectomia totale di altre ossa facciali con altra ricostruzione
75.C8.99 ↔	Interventi sul cuore fetale eco-guidati, altro	76.44.99 ↔	Ostectomia totale di altre ossa facciali con contemporanea ricostruzione, altro
75.C9 ↔	Terapie fetali invasive eco-guidate, altro	76.45 ↔	Altra ostectomia totale di altre ossa facciali
75.D0 ↔	Terapie fetali invasive in fetoscopia, NAS	76.46.00 ↔	Altra ricostruzione di altre ossa facciali, NAS
75.D1 ↔	Distruzione e asportazione fetoscopica di tessuto fetale	76.46.10 ↔	Altra ricostruzione di altre ossa facciali, Ricostruzione mediante innesto con anastomosi microvascolare
75.D2 ↔	Inserzione e rimozione fetoscopica di palloncino tracheale	76.46.99 ↔	Altra ricostruzione di altre ossa facciali, altro
75.D9 ↔	Terapie fetali invasive in fetoscopia, altro	76.5X.00 ↔	Artroplastica temporomandibolare, NAS
75.E0 ↔	Interventi fetali chirurgici a cielo aperto, NAS	76.5X.10 ↔	Condilectomia dell'articolazione temporomandibolare con ricostruzione
75.E1 ↔	Intervento chirurgico a utero aperto di asportazione di tessuto dal feto	76.5X.19 ↔	Altra condilectomia dell'articolazione temporomandibolare
75.E2 ↔	Intervento chirurgico a utero aperto di riparazione plastica del feto	76.5X.20 ↔	Discoplastica dell'articolazione temporomandibolare, con ricostruzione
75.E9 ↔	Interventi fetali chirurgici a cielo aperto, altro	76.5X.29 ↔	Altra discoplastica dell'articolazione temporomandibolare
76.01 ↔	Sequestrectomia di osso facciale	76.5X.30 ↔	Estirpazione del disco articolare dell'articolazione temporomandibolare, con ricostruzione
76.09.10 ↔	Riosteotomia dopo riduzione di frattura	76.5X.39 ↔	Altra estirpazione del disco articolare dell'articolazione temporomandibolare
76.11.00 ↔	Biopsia delle ossa facciali, NAS	76.5X.40 ↔	Resezione del tubercolo articolare dell'articolazione temporomandibolare
76.11.11 ↔	Biopsia a cielo aperto (con incisione) delle ossa facciali	76.5X.41 ↔	Ricostruzione plastica dell'articolazione temporomandibolare
76.11.99 ↔	Biopsia delle ossa facciali, altro	76.5X.42 ↔	Stabilizzazione articolare (limitante il movimento) dell'articolazione temporomandibolare
76.19.11 ↔	Biopsia a cielo aperto (con incisione) dell'articolazione temporomandibolare	76.5X.50 ↔	Asportazione artroscopica di corpo libero intra-articolare dall'articolazione temporomandibolare
76.19.12 ↔	Biopsia artroscopica dell'articolazione temporomandibolare	76.5X.59 ↔	Altra asportazione di corpo libero intra-articolare dall'articolazione temporomandibolare
76.2X.00 ↔	Asportazione o distruzione locale di lesione e tessuto delle ossa facciali, NAS	76.5X.60 ↔	Impianto di endoprotesi dell'articolazione temporomandibolare
76.2X.10 ↔	Decorticazione di osso facciale	76.5X.61 ↔	Sostituzione di endoprotesi dell'articolazione temporomandibolare
76.2X.11 ↔	Asportazione di tessuto periostale delle ossa facciali	76.5X.70 ↔	Impianto di endoprotesi totale dell'articolazione temporomandibolare con componenti prefabbricati
76.2X.12 ↔	Asportazione di tessuto (osteotomia modellante) delle ossa facciali	76.5X.71 ↔	Impianto di endoprotesi totale dell'articolazione temporomandibolare con componenti preparati con sistema CAD-CAM
76.2X.20 ↔	Distruzione di lesione e tessuto delle ossa facciali	76.5X.90 ↔	Altra artroplastica temporomandibolare o discoplastica dell'articolazione temporomandibolare
76.2X.31 ↔	Prelievo osseo da ossa facciali per innesto	76.5X.99 ↔	Artroplastica temporomandibolare, altro
76.2X.99 ↔	Asportazione o distruzione locale di lesione delle ossa facciali, altro	76.61.00 ↔	Osteoplastica chiusa [osteotomia] del ramo ascendente della mandibola, NAS
76.31.00 ↔	Mandibolectomia parziale, NAS	76.61.10 ↔	Osteoplastica chiusa [osteotomia] del ramo ascendente della mandibola senza distrazione
76.31.10 ↔	Mandibolectomia parziale senza ricostruzione	76.61.20 ↔	Osteoplastica chiusa [osteotomia] del ramo ascendente della mandibola con distrazione
76.31.20 ↔	Mandibolectomia parziale, Ricostruzione mediante innesto con anastomosi microvascolare	76.61.99 ↔	Osteoplastica chiusa [osteotomia] del ramo ascendente della mandibola, altro
76.31.21 ↔	Mandibolectomia parziale, con interruzione della continuità e ricostruzione alloplastica	76.62.00 ↔	Osteoplastica aperta [osteotomia] del ramo ascendente della mandibola, NAS
76.31.29 ↔	Mandibolectomia parziale con altra ricostruzione	76.62.10 ↔	Osteoplastica aperta [osteotomia] del ramo ascendente della mandibola senza distrazione
76.31.99 ↔	Mandibolectomia parziale, altro	76.62.20 ↔	Osteoplastica aperta [osteotomia] del ramo ascendente della mandibola con distrazione
76.39.00 ↔	Ostectomia parziale di altre ossa della faccia, NAS		
76.39.10 ↔	Ostectomia parziale di altre ossa della faccia, Ricostruzione mediante innesto con anastomosi microvascolare		
76.39.11 ↔	Ostectomia parziale di altre ossa della faccia, Ricostruzione di tessuto molle e duro		
76.39.19 ↔	Ostectomia parziale di altre ossa della faccia, altra ricostruzione		
76.39.99 ↔	Ostectomia parziale di altre ossa della faccia, altro		
76.41.00 ↔	Mandibolectomia totale con ricostruzione contemporanea, NAS		
76.41.10 ↔	Mandibolectomia totale con ricostruzione contemporanea, Ricostruzione mediante innesto con anastomosi microvascolare		
76.41.99 ↔	Mandibolectomia totale con ricostruzione contemporanea, altro		
76.42 ↔	Altra mandibolectomia totale		
76.43.00 ↔	Altra ricostruzione della mandibola, NAS		
76.43.10 ↔	Altra ricostruzione della mandibola mediante innesto con anastomosi microvascolare		

76.62.99 ↔ Osteoplastica aperta [osteotomia] del ramo ascendente della mandibola, altro	76.76.11 ↔ Riduzione aperta di frattura combinata del corpo della mandibola
76.63.00 ↔ Osteoplastica [osteotomia] del corpo della mandibola, NAS	76.76.20 ↔ Riduzione aperta (dall'esterno) di frattura semplice o combinata del ramo ascendente della mandibola
76.63.10 ↔ Osteoplastica [osteotomia] della porzione laterale della cresta alveolare o con interruzione della continuità frontale della mandibola senza distrazione	76.76.21 ↔ Riduzione aperta (transorale) di frattura semplice o combinata del ramo ascendente della mandibola
76.63.11 ↔ Osteoplastica [osteotomia] della porzione frontale della cresta alveolare o con interruzione della continuità del ramo orizzontale della mandibola senza distrazione	76.76.30 ↔ Riduzione aperta (transorale o dall'esterno) di frattura del processo condiloideo della mandibola
76.63.12 ↔ Osteoplastica [osteotomia] per l'avanzamento del mento senza distrazione	76.76.99 ↔ Riduzione aperta di frattura mandibolare, altro
76.63.20 ↔ Avanzamento del processo alveolare mediante distrazione orizzontale dopo osteotomia	76.77.00 ↔ Riduzione aperta di frattura del processo alveolare, NAS
76.63.21 ↔ Avanzamento della mandibola mediante distrazione dopo osteotomia del ramo orizzontale della mandibola	76.77.10 ↔ Riduzione aperta di frattura del processo alveolare della mascella
76.63.99 ↔ Osteoplastica [osteotomia] del corpo della mandibola, altro	76.77.11 ↔ Riduzione aperta di frattura del processo alveolare della mandibola
76.64 ↔ Altra chirurgia ortognatica della mandibola	76.77.99 ↔ Riduzione aperta di frattura del processo alveolare, altro
76.65.00 ↔ Osteoplastica segmentaria [osteotomia] della mascella, NAS	76.78.11 ↔ Riduzione endoscopica di frattura della parete anteriore del seno frontale
76.65.10 ↔ Osteoplastica segmentaria [osteotomia] della mascella senza distrazione	76.78.20 ↔ Riduzione chiusa di frattura dell'orbita
76.65.20 ↔ Osteotomia della mascella, porzione frontale della cresta alveolare con distrazione	76.78.21 ↔ Riduzione endoscopica di frattura dell'orbita
76.65.21 ↔ Osteotomia della mascella, porzione laterale della cresta alveolare con distrazione	76.79.00 ↔ Altra riduzione aperta di frattura facciale, NAS
76.65.22 ↔ Osteotomia della mascella, porzione frontale e laterale della cresta alveolare, più segmenti con distrazione	76.79.10 ↔ Altra riduzione aperta di frattura del tetto orbitario
76.65.99 ↔ Osteoplastica segmentaria [osteotomia] della mascella, altro	76.79.11 ↔ Altra riduzione aperta di frattura della parete orbitaria laterale
76.66.00 ↔ Osteoplastica totale [osteotomia] della mascella, NAS	76.79.19 ↔ Altra riduzione aperta di altra frattura dell'orbita
76.66.10 ↔ Osteoplastica totale [osteotomia] della mascella senza distrazione	76.79.20 ↔ Altra riduzione aperta di frattura della parete del seno frontale
76.66.20 ↔ Osteotomia della mascella tipo Le Fort 1, un frammento con distrazione	76.79.30 ↔ Altra riduzione aperta di frattura nasoetmoidale del terzo medio della faccia
76.66.21 ↔ Osteotomia della mascella tipo Le Fort 1, due frammenti con distrazione	76.79.31 ↔ Altra riduzione aperta di frattura centrolaterale del terzo medio della faccia
76.66.22 ↔ Osteotomia della mascella tipo Le Fort 1, tre o più frammenti con distrazione	76.79.39 ↔ Altra riduzione aperta di altra frattura laterale del terzo medio della faccia
76.66.30 ↔ Ricostruzione plastica e aumento della mascella mediante plastica totale con innesti di apposizione	76.79.40 ↔ Altra riduzione aperta di fratture combinate del terzo medio della faccia (frattura multipla)
76.66.99 ↔ Osteoplastica totale [osteotomia] della mascella, altro	76.79.99 ↔ Altra riduzione aperta di frattura facciale, altro
76.67 ↔ Genioplastica riduttiva	76.91.00 ↔ Innesto osseo su ossa facciali, NAS
76.68 ↔ Aumento plastico del mento	76.91.10 ↔ Innesto su ossa facciali
76.69.10 ↔ Osteotomia tipo Le Fort II o Le Fort III per l'avanzamento del terzo medio della faccia senza distrazione	76.91.11 ↔ Innesto osseo su ossa facciali, con peduncolo vascolare
76.69.20 ↔ Osteotomia tipo Le Fort II per l'avanzamento del terzo medio della faccia con distrazione	76.91.99 ↔ Innesto osseo su ossa facciali, altro
76.69.21 ↔ Osteotomia tipo Le Fort II per l'avanzamento del terzo medio della faccia combinata con altra osteotomia con distrazione	76.92.20 ↔ Inserzione di impianto CAD nello splancnocranio senza interessamento del neurocranio, fino a 2 regioni
76.69.30 ↔ Osteotomia tipo Le Fort III per l'avanzamento del terzo medio della faccia con distrazione	76.92.21 ↔ Inserzione di impianto CAD nello splancnocranio senza interessamento del neurocranio, da 3 regioni in poi
76.69.40 ↔ Osteotomia tipo Le Fort III per l'avanzamento del terzo medio della faccia, combinata con osteotomia tipo Le Fort I con distrazione	76.92.30 ↔ Inserzione di impianto CAD nella mascella, per riparazione plastica di difetto semplice
76.69.90 ↔ Altra osteotomia per l'avanzamento del terzo medio della faccia	76.92.31 ↔ Inserzione di impianto CAD nella mascella, per riparazione plastica di difetto grande o complesso
76.70 ↔ Riduzione di frattura della faccia, NAS	76.94 ↔ Riduzione aperta di lussazione temporomandibolare
76.72 ↔ Riduzione aperta di frattura zigomatica e malare	76.97 ↔ Rimozione di mezzi di fissazione interna dalle ossa facciali
76.74 ↔ Riduzione aperta di frattura mascellare	77.00 ↔ Sequestrectomia, NAS
76.76.00 ↔ Riduzione aperta di frattura mandibolare, NAS	77.01.00 ↔ Sequestrectomia della scapola, clavicola e torace [coste e sterno], NAS
76.76.10 ↔ Riduzione aperta di frattura semplice del corpo della mandibola	77.01.10 ↔ Sequestrectomia della scapola e della clavicola, senza impianto di sistema di somministrazione farmacologica
	77.01.11 ↔ Sequestrectomia della scapola e della clavicola, con impianto di sistema di somministrazione farmacologica
	77.01.20 ↔ Sequestrectomia di coste e sterno, senza impianto di sistema di somministrazione farmacologica
	77.01.21 ↔ Sequestrectomia di coste e sterno, con impianto di sistema di somministrazione farmacologica
	77.01.99 ↔ Sequestrectomia della scapola, clavicola e torace [coste e sterno], altro
	77.02.00 ↔ Sequestrectomia dell'omero, NAS

77.02.10 ↔	Sequestrectomia dell'omero, senza impianto di sistema di somministrazione farmacologica	77.11.11 ↔	Incisione della scapola e della clavicola, Rimozione di corpo estraneo
77.02.11 ↔	Sequestrectomia dell'omero, con impianto di sistema di somministrazione farmacologica	77.11.12 ↔	Incisione della scapola e della clavicola, Impianto e rimozione di sistema di somministrazione farmacologica
77.02.99 ↔	Sequestrectomia dell'omero, altro	77.11.13 ↔	Incisione della scapola e della clavicola, Drenaggio
77.03.00 ↔	Sequestrectomia del radio e dell'ulna, NAS	77.11.20 ↔	Incisione delle coste e dello sterno, Esplorazione e trapanazione
77.03.10 ↔	Sequestrectomia del radio e dell'ulna, senza impianto di sistema di somministrazione farmacologica	77.11.21 ↔	Incisione delle coste e dello sterno, Rimozione di corpo estraneo
77.03.11 ↔	Sequestrectomia del radio e dell'ulna, con impianto di sistema di somministrazione farmacologica	77.11.22 ↔	Incisione delle coste e dello sterno, Impianto e rimozione di sistema di somministrazione farmacologica
77.03.99 ↔	Sequestrectomia del radio e dell'ulna, altro	77.11.23 ↔	Incisione delle coste e dello sterno, Drenaggio
77.04.00 ↔	Sequestrectomia del carpo e del metacarpo, NAS	77.11.99 ↔	Altra incisione della scapola, della clavicola, delle coste e dello sterno senza sezione, altro
77.04.10 ↔	Sequestrectomia del carpo e del metacarpo, senza impianto di sistema di somministrazione farmacologica	77.12.00 ↔	Altra incisione dell'omero senza sezione, NAS
77.04.11 ↔	Sequestrectomia del carpo e del metacarpo, con impianto di sistema di somministrazione farmacologica	77.12.10 ↔	Altra incisione dell'omero senza sezione, Esplorazione e trapanazione
77.04.99 ↔	Sequestrectomia del carpo e del metacarpo, altro	77.12.11 ↔	Altra incisione dell'omero senza sezione, Rimozione di corpo estraneo
77.05.00 ↔	Sequestrectomia del femore, NAS	77.12.12 ↔	Altra incisione dell'omero senza sezione, Impianto e rimozione di sistema di somministrazione farmacologica
77.05.10 ↔	Sequestrectomia del femore, senza impianto di sistema di somministrazione farmacologica	77.12.13 ↔	Altra incisione dell'omero senza sezione, Drenaggio
77.05.11 ↔	Sequestrectomia del femore, con impianto di sistema di somministrazione farmacologica	77.12.99 ↔	Altra incisione dell'omero senza sezione, altro
77.05.99 ↔	Sequestrectomia del femore, altro	77.13.00 ↔	Altra incisione del radio e dell'ulna senza sezione, NAS
77.06.00 ↔	Sequestrectomia della rotula, NAS	77.13.10 ↔	Altra incisione del radio e dell'ulna senza sezione, Esplorazione e trapanazione
77.06.10 ↔	Sequestrectomia della rotula, senza impianto di sistema di somministrazione farmacologica	77.13.11 ↔	Altra incisione del radio e dell'ulna senza sezione, Rimozione di corpo estraneo
77.06.11 ↔	Sequestrectomia della rotula, con impianto di sistema di somministrazione farmacologica	77.13.12 ↔	Altra incisione del radio e dell'ulna senza sezione, Impianto o rimozione di sistema di somministrazione farmacologica
77.06.99 ↔	Sequestrectomia della rotula, altro	77.13.13 ↔	Altra incisione del radio e dell'ulna senza sezione, Drenaggio
77.07.00 ↔	Sequestrectomia della tibia e fibula, NAS	77.13.99 ↔	Altra incisione del radio e dell'ulna senza sezione, altro
77.07.10 ↔	Sequestrectomia della tibia e fibula, senza impianto di sistema di somministrazione farmacologica	77.14.00 ↔	Altra incisione del carpo e metacarpo senza sezione, NAS
77.07.11 ↔	Sequestrectomia della tibia e fibula, con impianto di sistema di somministrazione farmacologica	77.14.10 ↔	Altra incisione del carpo e metacarpo senza sezione, Esplorazione e trapanazione
77.07.99 ↔	Sequestrectomia della tibia e fibula, altro	77.14.11 ↔	Altra incisione del carpo e metacarpo senza sezione, Rimozione di corpo estraneo
77.08.00 ↔	Sequestrectomia del tarso e del metatarso, NAS	77.14.12 ↔	Altra incisione del carpo e metacarpo senza sezione, Impianto e rimozione di sistema di somministrazione farmacologica
77.08.10 ↔	Sequestrectomia del tarso e del metatarso, senza impianto di sistema di somministrazione farmacologica	77.14.13 ↔	Altra incisione del carpo e metacarpo senza sezione, Drenaggio
77.08.11 ↔	Sequestrectomia del tarso e del metatarso, con impianto di sistema di somministrazione farmacologica	77.14.99 ↔	Altra incisione del carpo e metacarpo senza sezione, altro
77.08.99 ↔	Sequestrectomia del tarso e del metatarso, altro	77.15.00 ↔	Altra incisione del femore senza sezione, NAS
77.09.00 ↔	Sequestrectomia di altre ossa specificate, escluse quelle facciali, NAS	77.15.10 ↔	Altra incisione del femore senza sezione, Esplorazione e trapanazione
77.09.10 ↔	Sequestrectomia di falangi delle mani, senza impianto di sistema di somministrazione farmacologica	77.15.11 ↔	Altra incisione del femore senza sezione, Rimozione di corpo estraneo
77.09.11 ↔	Sequestrectomia di falangi delle mani, con impianto di sistema di somministrazione farmacologica	77.15.12 ↔	Altra incisione del femore senza sezione, Impianto e rimozione di sistema di somministrazione farmacologica
77.09.30 ↔	Sequestrectomia delle ossa pelviche, senza impianto di sistema di somministrazione farmacologica	77.15.13 ↔	Altra incisione del femore senza sezione, Drenaggio
77.09.31 ↔	Sequestrectomia delle ossa pelviche, con impianto di sistema di somministrazione farmacologica	77.15.20 ↔	Altra incisione del femore senza sezione, Esplorazione e trapanazione del collo femorale
77.09.40 ↔	Sequestrectomia di falangi dei piedi, senza impianto di sistema di somministrazione farmacologica	77.15.99 ↔	Altra incisione del femore senza sezione, altro
77.09.41 ↔	Sequestrectomia di falangi dei piedi, con impianto di sistema di somministrazione farmacologica	77.16.00 ↔	Altra incisione della rotula senza sezione, NAS
77.09.90 ↔	Sequestrectomia di ulteriori ossa specificate, senza impianto di sistema di somministrazione farmacologica	77.16.10 ↔	Altra incisione della rotula senza sezione, Esplorazione e trapanazione
77.09.91 ↔	Sequestrectomia di ulteriori ossa specificate, con impianto di sistema di somministrazione farmacologica	77.16.11 ↔	Altra incisione della rotula senza sezione, Rimozione di corpo estraneo
77.09.99 ↔	Sequestrectomia di altre ossa specificate, escluse quelle facciali, altro		
77.11.10 ↔	Incisione della scapola e della clavicola, Esplorazione e trapanazione		

77.16.12 ↔	Altra incisione della rotula senza sezione, Impianto e rimozione di sistema di somministrazione farmacologica	77.19.12 ↔	Incisione di falangi delle mani, Impianto e rimozione di sistema di somministrazione farmacologica
77.16.13 ↔	Altra incisione della rotula senza sezione, Drenaggio	77.19.13 ↔	Incisione di falangi delle mani, Drenaggio
77.16.99 ↔	Altra incisione della rotula senza sezione, altro	77.19.19 ↔	Altra incisione di falangi delle mani
77.17.00 ↔	Altra incisione di tibia e fibula senza sezione, NAS	77.19.30 ↔	Incisione delle ossa pelviche, Esplorazione e trapanazione
77.17.10 ↔	Altra incisione di tibia e fibula senza sezione, Esplorazione e trapanazione	77.19.31 ↔	Incisione delle ossa pelviche, Rimozione di corpo estraneo
77.17.11 ↔	Altra incisione di tibia e fibula senza sezione, Rimozione di corpo estraneo	77.19.32 ↔	Incisione delle ossa pelviche, Impianto e rimozione di sistema(i) di somministrazione farmacologica
77.17.12 ↔	Altra incisione di tibia e fibula senza sezione, Impianto e rimozione di sistema di somministrazione farmacologica	77.19.33 ↔	Incisione delle ossa pelviche, Drenaggio
77.17.13 ↔	Altra incisione di tibia e fibula senza sezione, Drenaggio	77.19.39 ↔	Altra incisione delle ossa pelviche
77.17.99 ↔	Altra incisione di tibia e fibula senza sezione, altro	77.19.40 ↔	Incisione di falangi dei piedi, Esplorazione e trapanazione
77.18.00 ↔	Altra incisione di tarso e metatarso senza sezione, NAS	77.19.41 ↔	Incisione di falangi dei piedi, Rimozione di corpo estraneo
77.18.10 ↔	Altra incisione del talo senza sezione, NAS	77.19.42 ↔	Incisione di falangi dei piedi, Impianto e rimozione di sistema di somministrazione farmacologica
77.18.11 ↔	Altra incisione del talo senza sezione, Esplorazione e trapanazione	77.19.43 ↔	Incisione di falangi dei piedi, Drenaggio
77.18.12 ↔	Altra incisione del talo senza sezione, Rimozione di corpo estraneo	77.19.49 ↔	Altra incisione di falangi dei piedi
77.18.13 ↔	Altra incisione del talo senza sezione, Impianto e rimozione di sistema di somministrazione farmacologica	77.19.90 ↔	Incisione di ulteriori ossa specificate, Esplorazione e trapanazione
77.18.14 ↔	Altra incisione del talo senza sezione, Drenaggio	77.19.91 ↔	Incisione di ulteriori ossa specificate, Rimozione di corpo estraneo
77.18.19 ↔	Altra incisione del talo senza sezione, altro	77.19.92 ↔	Incisione di ulteriori ossa specificate, Impianto e rimozione di sistema di somministrazione farmacologica
77.18.20 ↔	Altra incisione del calcagno senza sezione, NAS	77.19.93 ↔	Incisione di ulteriori ossa specificate, Drenaggio
77.18.21 ↔	Altra incisione del calcagno senza sezione, Esplorazione e trapanazione	77.19.99 ↔	Altra incisione di altre ossa specificate, escluse quelle facciali senza sezione, altro
77.18.22 ↔	Altra incisione del calcagno senza sezione, Rimozione di corpo estraneo	77.21.10 ↔	Osteotomia cuneiforme della scapola
77.18.23 ↔	Altra incisione del calcagno senza sezione, Impianto e rimozione di sistema di somministrazione farmacologica	77.21.11 ↔	Osteotomia cuneiforme della clavicola
77.18.24 ↔	Altra incisione del calcagno senza sezione, Drenaggio	77.21.20 ↔	Osteotomia cuneiforme di una costa
77.18.29 ↔	Altra incisione del calcagno senza sezione, altro	77.21.21 ↔	Osteotomia cuneiforme dello sterno
77.18.30 ↔	Altra incisione di altre ossa del tarso senza sezione, NAS	77.22 ↔	Osteotomia cuneiforme dell'omero
77.18.31 ↔	Altra incisione di altre ossa del tarso senza sezione, Esplorazione e trapanazione	77.23 ↔	Osteotomia cuneiforme del radio e dell'ulna
77.18.32 ↔	Altra incisione di altre ossa del tarso senza sezione, Rimozione di corpo estraneo	77.24 ↔	Osteotomia cuneiforme del carpo e del metacarpo
77.18.33 ↔	Altra incisione di altre ossa del tarso senza sezione, Impianto e rimozione di sistema di somministrazione farmacologica	77.25.00 ↔	Osteotomia cuneiforme del femore, NAS
77.18.34 ↔	Altra incisione di altre ossa del tarso senza sezione, Drenaggio	77.25.10 ↔	Osteotomia cuneiforme del collo femorale
77.18.39 ↔	Altra incisione di altre ossa del tarso senza sezione, altro	77.25.20 ↔	Osteotomia cuneiforme del resto del femore
77.18.40 ↔	Altra incisione del metatarso senza sezione, NAS	77.25.99 ↔	Osteotomia cuneiforme del femore, altro
77.18.41 ↔	Altra incisione del metatarso senza sezione, Esplorazione e trapanazione	77.27.00 ↔	Osteotomia cuneiforme della tibia e fibula, NAS
77.18.42 ↔	Altra incisione del metatarso senza sezione, Rimozione di corpo estraneo	77.27.10 ↔	Osteotomia cuneiforme della tibia
77.18.43 ↔	Altra incisione del metatarso senza sezione, Impianto e rimozione di sistema di somministrazione farmacologica	77.27.20 ↔	Osteotomia cuneiforme della fibula
77.18.44 ↔	Altra incisione del metatarso senza sezione, Drenaggio	77.27.99 ↔	Osteotomia cuneiforme della tibia e fibula, altro
77.18.49 ↔	Altra incisione del metatarso senza sezione, altro	77.28.00 ↔	Osteotomia cuneiforme del tarso e metatarso, NAS
77.18.99 ↔	Altra incisione di tarso e metatarso senza sezione, altro	77.28.10 ↔	Osteotomia cuneiforme del talo
77.19.00 ↔	Altra incisione di altre ossa specificate, escluse quelle facciali senza sezione, NAS	77.28.20 ↔	Osteotomia cuneiforme del calcagno
77.19.10 ↔	Incisione di falangi delle mani, Esplorazione e trapanazione	77.28.30 ↔	Osteotomia cuneiforme di altre ossa tarsali
77.19.11 ↔	Incisione di falangi delle mani, Rimozione di corpo estraneo	77.28.40 ↔	Osteotomia cuneiforme del metatarso
		77.28.99 ↔	Osteotomia cuneiforme del tarso e metatarso, altro
		77.29.00 ↔	Osteotomia cuneiforme di altre ossa specificate, escluse quelle facciali, NAS
		77.29.10 ↔	Osteotomia cuneiforme di falangi delle mani
		77.29.30 ↔	Osteotomia cuneiforme delle ossa pelviche
		77.29.40 ↔	Osteotomia cuneiforme di falangi dei piedi
		77.29.99 ↔	Osteotomia cuneiforme di altre ossa specificate, escluse quelle facciali, altro
		77.31.10 ↔	Altra sezione della scapola
		77.31.11 ↔	Altra sezione della clavicola
		77.31.20 ↔	Altra sezione delle coste
		77.31.21 ↔	Altra sezione dello sterno
		77.32.00 ↔	Altra sezione dell'omero, NAS
		77.32.10 ↔	Corticotomia per osteogenesi distrattiva dell'omero
		77.32.99 ↔	Altra sezione dell'omero, altro
		77.33.00 ↔	Altra sezione del radio e dell'ulna, NAS
		77.33.10 ↔	Corticotomia per osteogenesi distrattiva del radio e dell'ulna
		77.33.11 ↔	Osteotomia complessa (pluridimensionale) (con correzione assiale) del radio e dell'ulna

77.33.20 ↔	Altra sezione del radio e dell'ulna, Sezione dell'ulna (corpo e distale)	77.44.20 ↔	Biopsia del carpo e del metacarpo, Biopsia a cielo aperto
77.33.99 ↔	Altra sezione del radio e dell'ulna, altro	77.44.99 ↔	Biopsia del carpo e del metacarpo, altro
77.34.00 ↔	Altra sezione del carpo e metacarpo, NAS	77.45.00 ↔	Biopsia del femore, NAS
77.34.10 ↔	Osteotomia rotativa del carpo e metacarpo	77.45.20 ↔	Biopsia del femore, Biopsia a cielo aperto
77.34.11 ↔	Osteotomia complessa (pluridimensionale) del carpo e metacarpo	77.45.99 ↔	Biopsia del femore, altro
77.34.99 ↔	Altra sezione del carpo e metacarpo, altro	77.46.00 ↔	Biopsia della rotula, NAS
77.35.00 ↔	Altra sezione del femore, NAS	77.46.20 ↔	Biopsia della rotula, Biopsia a cielo aperto
77.35.10 ↔	Osteotomia rotativa del collo femorale	77.46.99 ↔	Biopsia della rotula, altro
77.35.11 ↔	Corticotomia per osteogenesi distrattiva del collo femorale	77.47.00 ↔	Biopsia della tibia e fibula, NAS
77.35.12 ↔	Osteotomia complessa (pluridimensionale) (con correzione assiale) del collo femorale	77.47.20 ↔	Biopsia della tibia e fibula, Biopsia a cielo aperto
77.35.19 ↔	Altra sezione del collo femorale	77.47.99 ↔	Biopsia della tibia e fibula, altro
77.35.20 ↔	Osteotomia rotativa di altre parti del femore	77.48.00 ↔	Biopsia del tarso e metatarso, NAS
77.35.21 ↔	Corticotomia per osteogenesi distrattiva di altre parti del femore	77.48.20 ↔	Biopsia del tarso e metatarso, Biopsia a cielo aperto
77.35.22 ↔	Osteotomia complessa (pluridimensionale) (con correzione assiale) di altre parti del femore	77.48.99 ↔	Biopsia del tarso e metatarso, altro
77.35.24 ↔	Osteotomia trocanterica durante lussazione chirurgica dell'anca	77.49.00 ↔	Biopsia di altre ossa specificate, escluse quelle facciali, NAS
77.35.99 ↔	Altra sezione del femore, altro	77.49.41 ↔	Biopsia di altre ossa specificate, escluse quelle facciali, Biopsia di falangi dei piedi, Biopsia a cielo aperto
77.37.00 ↔	Altra sezione della tibia e fibula, NAS	77.49.91 ↔	Biopsia di altre ossa specificate, escluse quelle facciali, Biopsia a cielo aperto
77.37.10 ↔	Osteotomia rotativa della tibia	77.49.99 ↔	Biopsia di altre ossa specificate, escluse quelle facciali, altro
77.37.12 ↔	Corticotomia per osteogenesi distrattiva della tibia	77.51 ↔	Correzione di alluce valgo e rigido con asportazione di esostosi, correzione dei tessuti molli e osteotomia del primo metatarso
77.37.13 ↔	Osteotomia complessa (pluridimensionale) (con correzione assiale) della tibia	77.52 ↔	Correzione di alluce valgo e rigido con asportazione di esostosi, correzione dei tessuti molli e artrodesi
77.37.14 ↔	Osteotomia valgizzante o varizzante della tibia	77.53 ↔	Correzione di alluce valgo e rigido con altra asportazione di esostosi e correzione dei tessuti molli
77.37.19 ↔	Altra sezione della tibia	77.54 ↔	Asportazione o correzione con osteotomia del quinto metatarso
77.37.20 ↔	Osteotomia rotativa della fibula	77.56 ↔	Riparazione di dito del piede a martello
77.37.21 ↔	Corticotomia per osteogenesi distrattiva della fibula	77.57 ↔	Riparazione di dito del piede ad artiglio
77.37.22 ↔	Osteotomia complessa (pluridimensionale) (con correzione assiale) della fibula	77.58 ↔	Altra asportazione, fusione (artrodesi) o riparazione di dita del piede
77.37.29 ↔	Altra sezione della fibula	77.5A ↔	Altra asportazione di esostosi per alluce valgo e rigido
77.37.99 ↔	Altra sezione della tibia e fibula, altro	77.61.00 ↔	Asportazione e distruzione locale di lesione o tessuto della scapola, della clavicola, delle coste e dello sterno, NAS
77.38.00 ↔	Altra sezione del tarso e metatarso, NAS	77.61.10 ↔	Asportazione e distruzione locale di lesione o tessuto della scapola e della clavicola
77.38.10 ↔	Osteotomia rotativa del tarso	77.61.11 ↔	Asportazione e distruzione locale di lesione o tessuto di una costa
77.38.11 ↔	Corticotomia per osteogenesi distrattiva del tarso	77.61.12 ↔	Asportazione e distruzione locale di lesione o tessuto dello sterno
77.38.12 ↔	Osteotomia complessa (pluridimensionale) (con correzione assiale) del tarso	77.61.20 ↔	Sbrigliamento della scapola e della clavicola
77.38.19 ↔	Altra sezione del tarso	77.61.99 ↔	Asportazione e distruzione locale di lesione o tessuto della scapola, della clavicola, delle coste e dello sterno, altro
77.38.29 ↔	Altra sezione del metatarso	77.62.00 ↔	Asportazione e distruzione locale di lesione o tessuto dell'omero, NAS
77.38.99 ↔	Altra sezione del tarso e metatarso, altro	77.62.20 ↔	Sbrigliamento dell'omero
77.39.10 ↔	Osteotomia rotativa di falangi delle mani	77.62.99 ↔	Asportazione e distruzione locale di lesione o tessuto dell'omero, altro
77.39.19 ↔	Altra sezione di falangi delle mani	77.63.00 ↔	Asportazione e distruzione locale di lesione o tessuto di radio e ulna, NAS
77.39.30 ↔	Osteotomia rotativa delle ossa pelviche	77.63.20 ↔	Sbrigliamento di radio e ulna
77.39.31 ↔	Corticotomia per osteogenesi distrattiva delle ossa pelviche	77.63.99 ↔	Asportazione e distruzione locale di lesione o tessuto di radio e ulna, altro
77.39.32 ↔	Osteotomia complessa (pluridimensionale) (con correzione assiale) delle ossa pelviche	77.64.00 ↔	Asportazione e distruzione locale di lesione o tessuto di carpo e metacarpo, NAS
77.39.39 ↔	Altra sezione delle ossa pelviche	77.64.20 ↔	Sbrigliamento di carpo e metacarpo
77.39.40 ↔	Osteotomia correttiva di falangi dei piedi	77.64.99 ↔	Asportazione e distruzione locale di lesione o tessuto di carpo e metacarpo, altro
77.39.49 ↔	Altra sezione di falangi dei piedi	77.65.00 ↔	Asportazione e distruzione locale di lesione o tessuto del femore, NAS
77.40.20 ↔	Biopsia dell'osso, sede non specificata, Biopsia a cielo aperto	77.65.20 ↔	Sbrigliamento del femore
77.40.99 ↔	Biopsia dell'osso, sede non specificata, altro		
77.41.00 ↔	Biopsia della scapola, della clavicola, delle coste e dello sterno, NAS		
77.41.20 ↔	Biopsia della scapola, della clavicola, delle coste e dello sterno, Biopsia a cielo aperto		
77.41.99 ↔	Biopsia della scapola, della clavicola, delle coste e dello sterno, altro		
77.42.00 ↔	Biopsia dell'omero, NAS		
77.42.20 ↔	Biopsia dell'omero, Biopsia a cielo aperto		
77.42.99 ↔	Biopsia dell'omero, altro		
77.43.00 ↔	Biopsia del radio e dell'ulna, NAS		
77.43.20 ↔	Biopsia del radio e dell'ulna, Biopsia a cielo aperto		
77.43.99 ↔	Biopsia del radio e dell'ulna, altro		
77.44.00 ↔	Biopsia del carpo e del metacarpo, NAS		

77.65.99 ↔	Asportazione e distruzione locale di lesione o tessuto del femore, altro	77.97.10 ↔	Ostectomia totale della tibia
77.66.20 ↔	Sbrigliamento della rotula	77.97.11 ↔	Ostectomia totale della fibula
77.66.99 ↔	Asportazione e distruzione locale di lesione o tessuto della rotula, altro	77.97.99 ↔	Ostectomia totale della tibia e della fibula, altro
77.67.00 ↔	Asportazione e distruzione locale di lesione o tessuto di tibia e fibula, NAS	77.98.00 ↔	Ostectomia totale del tarso e del metatarso, NAS
77.67.10 ↔	Asportazione e distruzione locale di lesione o tessuto della tibia	77.98.10 ↔	Ostectomia totale del tarso
77.67.11 ↔	Asportazione e distruzione locale di lesione o tessuto della fibula	77.98.11 ↔	Ostectomia totale del metatarso
77.67.20 ↔	Sbrigliamento della tibia	77.98.99 ↔	Ostectomia totale del tarso e del metatarso, altro
77.67.21 ↔	Sbrigliamento della fibula	77.99.10 ↔	Ostectomia totale di falangi delle mani
77.67.99 ↔	Asportazione e distruzione locale di lesione o tessuto di tibia e fibula, altro	77.99.30 ↔	Ostectomia totale di ossa pelviche
77.68.00 ↔	Asportazione e distruzione locale di lesione o tessuto di tarso e metatarso, NAS	77.99.40 ↔	Ostectomia totale di falangi dei piedi
77.68.10 ↔	Asportazione e distruzione locale di lesione o tessuto del tarso	78.01.00 ↔	Innesto e trasposizione ossei della scapola e della clavicola, NAS
77.68.11 ↔	Asportazione e distruzione locale di lesione o tessuto del metatarso	78.01.09 ↔	Innesto e trasposizione ossei della scapola e della clavicola, altro
77.68.20 ↔	Sbrigliamento del tarso	78.01.10 ↔	Innesto osseo della scapola e della clavicola, con peduncolo vascolare con anastomosi microvascolare
77.68.21 ↔	Sbrigliamento del metatarso	78.01.11 ↔	Innesto osseo della scapola e della clavicola, con peduncolo vascolare senza anastomosi microvascolare
77.68.99 ↔	Asportazione e distruzione locale di lesione o tessuto di tarso e metatarso, altro	78.01.13 ↔	Innesto osteocondrale della scapola e della clavicola, autogeno e allogenico
77.69.10 ↔	Asportazione e distruzione locale di lesione o tessuto delle falangi delle mani	78.01.14 ↔	Innesto osseo della scapola e della clavicola, autogeno, spongiosa e innesto corticospongioso
77.69.12 ↔	Asportazione e distruzione locale di lesione o tessuto delle ossa pelviche	78.01.15 ↔	Innesto osseo della scapola e della clavicola, allogenico o xenogenico, spongiosa e innesto corticospongioso
77.69.13 ↔	Asportazione e distruzione locale di lesione o tessuto delle falangi dei piedi	78.01.18 ↔	Innesto osseo della scapola e della clavicola, allogenico o xenogenico, ossa lunghe
77.69.20 ↔	Sbrigliamento di falangi delle mani	78.02.10 ↔	Innesto osseo dell'omero, con peduncolo vascolare con anastomosi microvascolare
77.69.22 ↔	Sbrigliamento delle ossa pelviche	78.02.11 ↔	Innesto osseo dell'omero, con peduncolo vascolare senza anastomosi microvascolare
77.69.23 ↔	Sbrigliamento di falangi dei piedi	78.02.13 ↔	Innesto osteocondrale dell'omero, autogeno e allogenico
77.81.00 ↔	Altra ostectomia parziale della scapola, della clavicola, delle coste e dello sterno, NAS	78.03.10 ↔	Innesto osseo del radio e dell'ulna, con peduncolo vascolare con anastomosi microvascolare
77.81.10 ↔	Altra ostectomia parziale della scapola e della clavicola	78.03.11 ↔	Innesto osseo del radio e dell'ulna, con peduncolo vascolare senza anastomosi microvascolare
77.81.11 ↔	Altra ostectomia parziale di una costa	78.03.13 ↔	Innesto osteocondrale del radio e dell'ulna, autogeno e allogenico
77.81.12 ↔	Altra ostectomia parziale dello sterno	78.04.10 ↔	Innesto osseo del carpo e del metacarpo, con peduncolo vascolare con anastomosi microvascolare
77.81.99 ↔	Altra ostectomia parziale della scapola, della clavicola, delle coste e dello sterno, altro	78.04.11 ↔	Innesto osseo del carpo e del metacarpo, con peduncolo vascolare senza anastomosi microvascolare
77.82 ↔	Altra ostectomia parziale dell'omero	78.04.13 ↔	Innesto osteocondrale del carpo e del metacarpo, autogeno e allogenico
77.83 ↔	Altra ostectomia parziale del radio e dell'ulna	78.05.10 ↔	Innesto osseo del femore, con peduncolo vascolare con anastomosi microvascolare
77.84 ↔	Altra ostectomia parziale del carpo e del metacarpo	78.05.11 ↔	Innesto osseo del femore, con peduncolo vascolare senza anastomosi microvascolare
77.85 ↔	Altra ostectomia parziale del femore	78.05.13 ↔	Innesto osteocondrale del femore, autogeno e allogenico
77.86 ↔	Altra ostectomia parziale della rotula	78.06.10 ↔	Innesto osseo della rotula, con peduncolo vascolare con anastomosi microvascolare
77.87.00 ↔	Altra ostectomia parziale della tibia e della fibula, NAS	78.06.20 ↔	Innesto osseo della rotula, con peduncolo vascolare, senza anastomosi microvascolare
77.87.10 ↔	Altra ostectomia parziale della tibia	78.07.10 ↔	Innesto osseo della tibia, con peduncolo vascolare con anastomosi microvascolare
77.87.11 ↔	Altra ostectomia parziale della fibula	78.07.11 ↔	Innesto osseo della tibia, con peduncolo vascolare senza anastomosi microvascolare
77.87.99 ↔	Altra ostectomia parziale della tibia e della fibula, altro	78.07.13 ↔	Innesto osteocondrale della tibia, autogeno e allogenico
77.88 ↔	Altra ostectomia parziale del tarso e del metatarso	78.07.20 ↔	Innesto osseo della fibula, con peduncolo vascolare con anastomosi microvascolare
77.89.10 ↔	Altra ostectomia parziale di falangi delle mani	78.07.21 ↔	Innesto osseo della fibula, con peduncolo vascolare senza anastomosi microvascolare
77.89.30 ↔	Altra ostectomia parziale delle ossa pelviche	78.07.23 ↔	Innesto osteocondrale della fibula, autogeno e allogenico
77.89.40 ↔	Altra ostectomia parziale di falangi dei piedi	78.08.10 ↔	Innesto osseo del tarso e del metatarso, con peduncolo vascolare con anastomosi microvascolare
77.91.00 ↔	Ostectomia totale della scapola, della clavicola, delle coste e dello sterno, NAS		
77.91.10 ↔	Ostectomia totale della scapola e della clavicola		
77.91.11 ↔	Ostectomia totale di una costa		
77.91.12 ↔	Ostectomia totale di una costa cervicale		
77.91.13 ↔	Ostectomia totale dello sterno		
77.91.99 ↔	Ostectomia totale della scapola, della clavicola, delle coste e dello sterno, altro		
77.92 ↔	Ostectomia totale dell'omero		
77.93 ↔	Ostectomia totale del radio e dell'ulna		
77.94 ↔	Ostectomia totale del carpo e del metacarpo		
77.95 ↔	Ostectomia totale del femore		
77.96 ↔	Ostectomia totale della rotula		
77.97.00 ↔	Ostectomia totale della tibia e della fibula, NAS		

78.08.11 ↔	Innesto osseo del tarso e del metatarso, con peduncolo vascolare senza anastomosi microvascolare	78.15.10 ↔	Riduzione aperta di frattura del collo femorale e del femore prossimale con fissatore esterno
78.08.13 ↔	Innesto osteocondrale del tarso e del metatarso, autogeno e allogenico	78.15.20 ↔	Riduzione aperta di frattura della diafisi femorale con fissatore esterno
78.09.10 ↔	Innesto osseo di falangi delle mani, con peduncolo vascolare con anastomosi microvascolare	78.15.30 ↔	Riduzione chiusa di frattura del femore distale con fissatore esterno
78.09.11 ↔	Innesto osseo di falangi delle mani, con peduncolo vascolare senza anastomosi microvascolare	78.15.31 ↔	Riduzione aperta di frattura del femore distale con fissatore esterno
78.09.13 ↔	Innesto osteocondrale di falangi delle mani, autogeno e allogenico	78.15.40 ↔	Riduzione chiusa di altra frattura del femore con fissatore esterno
78.09.30 ↔	Innesto osseo delle ossa pelviche, con peduncolo vascolare con anastomosi microvascolare	78.15.99 ↔	Applicazione di fissatore esterno del femore (Incl. Riduzione di frattura), altro
78.09.31 ↔	Innesto osseo delle ossa pelviche, con peduncolo vascolare senza anastomosi microvascolare	78.16.10 ↔	Riduzione chiusa di frattura della rotula con fissatore esterno
78.09.33 ↔	Innesto osteocondrale delle ossa pelviche, autogeno e allogenico	78.16.11 ↔	Riduzione aperta di frattura della rotula con fissatore esterno
78.09.40 ↔	Innesto osseo di falangi dei piedi, con peduncolo vascolare con anastomosi microvascolare	78.16.99 ↔	Applicazione di fissatore esterno della rotula (Incl. Riduzione di frattura), altro
78.09.41 ↔	Innesto osseo di falangi dei piedi, con peduncolo vascolare senza anastomosi microvascolare	78.17.10 ↔	Riduzione chiusa di frattura della tibia prossimale con fissatore esterno
78.09.42 ↔	Innesto osteocondrale di falangi dei piedi, autogeno e allogenico	78.17.11 ↔	Riduzione aperta di frattura semplice della tibia prossimale con fissatore esterno
78.09.90 ↔	Innesto osseo di altre ossa specificate, escluse quelle facciali, con peduncolo vascolare con anastomosi microvascolare	78.17.12 ↔	Riduzione aperta di frattura pluriframmentaria della tibia prossimale con fissatore esterno
78.09.91 ↔	Innesto osseo di altre ossa specificate, escluse quelle facciali, con peduncolo vascolare senza anastomosi microvascolare	78.17.13 ↔	Riduzione aperta di frattura semplice della diafisi tibiale con fissatore esterno
78.11.10 ↔	Riduzione chiusa di frattura della scapola e della clavicola con fissatore esterno	78.17.14 ↔	Riduzione aperta di frattura semplice della tibia distale con fissatore esterno
78.11.11 ↔	Riduzione aperta di frattura semplice della scapola e della clavicola con fissatore esterno	78.17.15 ↔	Riduzione chiusa di altra frattura della tibia con fissatore esterno
78.11.12 ↔	Riduzione aperta di frattura pluriframmentaria della scapola e della clavicola con fissatore esterno	78.17.16 ↔	Riduzione aperta di frattura pluriframmentaria di altre parti della tibia con fissatore esterno
78.11.20 ↔	Riduzione chiusa di frattura delle coste e dello sterno con fissatore esterno	78.17.20 ↔	Riduzione aperta di frattura semplice della fibula prossimale con fissatore esterno
78.11.21 ↔	Riduzione aperta di frattura delle coste e dello sterno con fissatore esterno	78.17.21 ↔	Riduzione aperta di frattura pluriframmentaria della fibula prossimale con fissatore esterno
78.11.99 ↔	Applicazione di fissatore esterno della scapola, della clavicola, delle coste e dello sterno (Incl. Riduzione di frattura), altro	78.17.22 ↔	Riduzione aperta di frattura semplice della diafisi della fibula con fissatore esterno
78.12.10 ↔	Riduzione chiusa di frattura dell'omero prossimale con fissatore esterno	78.17.23 ↔	Riduzione aperta di frattura pluriframmentaria della diafisi della fibula con fissatore esterno
78.12.11 ↔	Riduzione aperta di frattura dell'omero prossimale con fissatore esterno	78.17.24 ↔	Riduzione chiusa di frattura della fibula distale con fissatore esterno
78.12.90 ↔	Riduzione chiusa di altra frattura dell'omero con fissatore esterno	78.17.25 ↔	Riduzione aperta di frattura semplice della fibula distale con fissatore esterno
78.12.91 ↔	Riduzione aperta di altra frattura dell'omero con fissatore esterno	78.17.26 ↔	Riduzione aperta di frattura pluriframmentaria della fibula distale con fissatore esterno
78.12.99 ↔	Applicazione di fissatore esterno dell'omero (Incl. Riduzione di frattura), altro	78.17.27 ↔	Riduzione chiusa di altra frattura della fibula con fissatore esterno
78.13.10 ↔	Riduzione chiusa di frattura del radio distale con fissatore esterno	78.17.99 ↔	Applicazione di fissatore esterno della tibia e della fibula (Incl. Riduzione di frattura), altro
78.13.11 ↔	Riduzione chiusa di altra frattura del radio con fissatore esterno	78.18.10 ↔	Riduzione chiusa di frattura del calcagno con fissatore esterno
78.13.12 ↔	Riduzione aperta di frattura del radio distale con fissatore esterno	78.18.11 ↔	Riduzione chiusa di frattura di altre ossa tarsali e metatarsali con fissatore esterno
78.13.13 ↔	Riduzione aperta di altra frattura del radio con fissatore esterno	78.18.12 ↔	Riduzione aperta di frattura semplice di altre ossa tarsali e metatarsali con fissatore esterno
78.13.20 ↔	Riduzione chiusa di frattura dell'ulna con fissatore esterno	78.18.13 ↔	Riduzione aperta di frattura del calcagno e del talo con fissatore esterno
78.13.99 ↔	Applicazione di fissatore esterno del radio e dell'ulna (Incl. Riduzione di frattura), altro	78.18.14 ↔	Riduzione aperta di frattura pluriframmentaria di altre ossa tarsali con fissatore esterno
78.14.10 ↔	Riduzione chiusa di frattura di carpo e metacarpo con fissatore esterno	78.18.15 ↔	Riduzione aperta di frattura pluriframmentaria del metatarso con fissatore esterno
78.14.11 ↔	Riduzione aperta di frattura di carpo e metacarpo con fissatore esterno	78.18.99 ↔	Applicazione di fissatore esterno di tarso e metatarso (Incl. Riduzione di frattura), altro
78.14.99 ↔	Applicazione di fissatore esterno di carpo e metacarpo (Incl. Riduzione di frattura), altro	78.19.10 ↔	Riduzione chiusa di frattura di falangi delle mani con fissatore esterno
		78.19.11 ↔	Riduzione aperta di frattura di falangi delle mani con fissatore esterno
		78.19.20 ↔	Riduzione chiusa di frattura delle ossa pelviche con fissatore esterno

78.19.21 ↔	Riduzione aperta di frattura dell'acetabolo mediante fissazione / transfissazione con fissatore esterno	78.29.39 ↔	Altro accorciamento di ossa pelviche
78.19.22 ↔	Riduzione aperta di frattura di altre parti delle ossa pelviche con fissatore esterno	78.29.40 ↔	Epifisiodesi temporanea di falangi dei piedi
78.19.30 ↔	Riduzione chiusa di frattura di falangi dei piedi con fissatore esterno	78.29.41 ↔	Epifisiodesi permanente di falangi dei piedi
78.19.31 ↔	Riduzione aperta di frattura di falangi dei piedi con fissatore esterno	78.29.42 ↔	Epifisiolisi terapeutica di falangi dei piedi
78.19.90 ↔	Riduzione chiusa di frattura di altre ossa specificate con fissatore esterno	78.29.49 ↔	Altro accorciamento di falangi dei piedi
78.19.91 ↔	Riduzione aperta di frattura di altre ossa specificate con fissatore esterno	78.29.90 ↔	Epifisiodesi temporanea di altre ossa specificate, escluse quelle facciali
78.19.99 ↔	Applicazione di fissatore esterno di altre ossa specificate, escluse quelle facciali (Incl Riduzione di frattura), altro	78.29.91 ↔	Epifisiodesi permanente di altre ossa specificate, escluse quelle facciali
78.21.00 ↔	Accorciamento di scapola e clavicola, NAS	78.29.92 ↔	Epifisiolisi terapeutica di altre ossa specificate, escluse quelle facciali
78.21.10 ↔	Epifisiodesi temporanea di scapola e clavicola	78.30 ↔	Allungamento delle ossa degli arti, sede non specificata
78.21.11 ↔	Epifisiodesi permanente di scapola e clavicola	78.31 ↔	Allungamento di scapola e clavicola
78.21.12 ↔	Epifisiolisi terapeutica di scapola e clavicola	78.32 ↔	Allungamento dell'omero
78.21.99 ↔	Accorciamento di scapola e clavicola, altro	78.33 ↔	Allungamento di radio e ulna
78.22.00 ↔	Accorciamento dell'omero, NAS	78.34 ↔	Allungamento di carpo e metacarpo
78.22.10 ↔	Epifisiodesi temporanea dell'omero	78.35.00 ↔	Allungamento del femore, NAS
78.22.11 ↔	Epifisiodesi permanente dell'omero	78.35.10 ↔	Allungamento del collo femorale
78.22.12 ↔	Epifisiolisi terapeutica dell'omero	78.35.19 ↔	Allungamento di altre parti del femore
78.22.99 ↔	Accorciamento dell'omero, altro	78.35.99 ↔	Allungamento del femore, altro
78.23.00 ↔	Accorciamento di radio e ulna, NAS	78.37 ↔	Allungamento di tibia e fibula
78.23.10 ↔	Epifisiodesi temporanea di radio e ulna	78.38.00 ↔	Allungamento di tarso e metatarso, NAS
78.23.11 ↔	Epifisiodesi permanente di radio e ulna	78.38.10 ↔	Allungamento del calcagno
78.23.12 ↔	Epifisiolisi terapeutica di radio e ulna	78.38.19 ↔	Allungamento di altre ossa tarsali
78.23.99 ↔	Accorciamento di radio e ulna, altro	78.38.20 ↔	Allungamento del metatarso
78.24.00 ↔	Accorciamento di carpo e metacarpo, NAS	78.38.99 ↔	Allungamento di tarso e metatarso, altro
78.24.10 ↔	Epifisiodesi temporanea di carpo e metacarpo	78.39.10 ↔	Allungamento di falangi delle mani
78.24.11 ↔	Epifisiodesi permanente di carpo e metacarpo	78.39.20 ↔	Allungamento di ossa pelviche
78.24.12 ↔	Epifisiolisi terapeutica di carpo e metacarpo	78.39.30 ↔	Allungamento di falangi dei piedi
78.24.99 ↔	Accorciamento di carpo e metacarpo, altro	78.39.99 ↔	Allungamento di altre ossa specificate, escluse quelle facciali, altro
78.25.00 ↔	Accorciamento del femore, NAS	78.41.00 ↔	Altri interventi di riparazione o plastica su scapola, clavicola, coste e sterno, NAS
78.25.10 ↔	Epifisiodesi temporanea del collo femorale	78.41.10 ↔	Altri interventi di riparazione o plastica su scapola e clavicola
78.25.11 ↔	Epifisiodesi permanente del collo femorale	78.41.20 ↔	Altri interventi di riparazione o plastica su coste e sterno
78.25.12 ↔	Epifisiolisi terapeutica del collo femorale	78.41.30 ↔	Altri interventi di riparazione o plastica su scapola, clavicola, coste e sterno, Impianto di protesi verticali espandibili in titanio (VEPTR)
78.25.19 ↔	Altro accorciamento del collo femorale	78.41.99 ↔	Altri interventi di riparazione o plastica su scapola, clavicola, coste e sterno, altro
78.25.20 ↔	Epifisiodesi temporanea di altre parti del femore	78.42 ↔	Altri interventi di riparazione o plastica sull'omero
78.25.21 ↔	Epifisiodesi permanente di altre parti del femore	78.43 ↔	Altri interventi di riparazione o plastica su radio e ulna
78.25.22 ↔	Epifisiolisi terapeutica di altre parti del femore	78.44 ↔	Altri interventi di riparazione o plastica su carpo e metacarpo
78.25.99 ↔	Accorciamento del femore, altro	78.45 ↔	Altri interventi di riparazione o plastica sul femore
78.27.00 ↔	Accorciamento di tibia e fibula, NAS	78.47.00 ↔	Altri interventi di riparazione o plastica su tibia e fibula, NAS
78.27.10 ↔	Epifisiodesi temporanea della tibia	78.47.10 ↔	Altri interventi di riparazione o plastica sulla tibia
78.27.11 ↔	Epifisiodesi permanente della tibia	78.47.20 ↔	Altri interventi di riparazione o plastica sulla fibula
78.27.12 ↔	Epifisiolisi terapeutica della tibia	78.47.99 ↔	Altri interventi di riparazione o plastica su tibia e fibula, altro
78.27.19 ↔	Altro accorciamento della tibia	78.48 ↔	Altri interventi di riparazione o plastica su tarso e metatarso
78.27.20 ↔	Epifisiodesi temporanea della fibula	78.49.00 ↔	Altri interventi di riparazione o plastica su altre ossa specificate, escluse quelle facciali, NAS
78.27.21 ↔	Epifisiodesi permanente della fibula	78.49.09 ↔	Altri interventi di riparazione o plastica su altre ossa specificate, escluse quelle facciali, altro
78.27.22 ↔	Epifisiolisi terapeutica della fibula	78.49.11 ↔	Altri interventi di riparazione o plastica su falangi delle mani
78.27.29 ↔	Altro accorciamento della fibula	78.49.12 ↔	Altri interventi di riparazione o plastica sulle ossa pelviche
78.27.99 ↔	Accorciamento di tibia e fibula, altro	78.49.13 ↔	Altri interventi di riparazione o plastica su falangi dei piedi
78.28.00 ↔	Accorciamento di tarso e metatarso, NAS	78.49.19 ↔	Altri interventi di riparazione o plastica su altre ossa specificate, altro
78.28.10 ↔	Epifisiodesi temporanea di tarso e metatarso	78.51.00 ↔	Fissazione interna di scapola, della clavicola, delle coste e dello sterno senza riduzione di frattura, NAS
78.28.11 ↔	Epifisiodesi permanente di tarso e metatarso		
78.28.12 ↔	Epifisiolisi terapeutica di tarso e metatarso		
78.28.20 ↔	Altro accorciamento del calcagno		
78.28.21 ↔	Altro accorciamento di altre ossa tarsali		
78.28.22 ↔	Altro accorciamento del metatarso		
78.28.99 ↔	Accorciamento di tarso e metatarso, altro		
78.29.00 ↔	Accorciamento di altre ossa specificate, escluse quelle facciali, NAS		
78.29.10 ↔	Epifisiodesi temporanea di falangi delle mani		
78.29.11 ↔	Epifisiodesi permanente di falangi delle mani		
78.29.12 ↔	Epifisiolisi terapeutica di falangi delle mani		
78.29.19 ↔	Altro accorciamento di falangi delle mani		
78.29.30 ↔	Epifisiodesi temporanea di ossa pelviche		
78.29.31 ↔	Epifisiodesi permanente di ossa pelviche		
78.29.32 ↔	Epifisiolisi terapeutica di ossa pelviche		

78.51.10 ↔	Revisione senza sostituzione di materiale di osteosintesi di scapola, clavicola, coste e sterno	78.61.01 ↔	Rimozione di dispositivo impiantato da scapola e clavicola: filo, filo endomidollare, vite, cerchiaggio dinamico, placca, placca a stabilità angolare, fissatore esterno, staffe di Blount
78.51.99 ↔	Fissazione interna di scapola, della clavicola, delle coste e dello sterno senza riduzione di frattura, altro	78.61.05 ↔	Rimozione di dispositivo impiantato da scapola, clavicola, coste e sterno, Rimozione di sostituto osseo (parziale) da scapola, clavicola, coste e sterno
78.52.00 ↔	Fissazione interna dell'omero senza riduzione di frattura, NAS	78.61.08 ↔	Rimozione di dispositivo impiantato da scapola e clavicola: altro materiale di osteosintesi
78.52.10 ↔	Revisione senza sostituzione di materiale di osteosintesi dell'omero	78.61.11 ↔	Rimozione di dispositivo impiantato da coste e sterno
78.52.99 ↔	Fissazione interna dell'omero senza riduzione di frattura, altro	78.62.01 ↔	Rimozione di dispositivo impiantato dall'omero: filo (endomidollare), vite, cerchiaggio dinamico, placca (con stabilità angolare), placca angolata / condilare, chiodo endomidollare, chiodo di bloccaggio, chiodo di trasfissione, fissatore esterno, fissatore circolare, staffe (di Blount)
78.53.00 ↔	Fissazione interna del radio e dell'ulna senza riduzione di frattura, NAS	78.62.02 ↔	Rimozione di dispositivo impiantato dall'omero: vite di compressione dinamica, chiodo endomidollare con componente articolare
78.53.10 ↔	Revisione senza sostituzione di materiale di osteosintesi del radio	78.62.05 ↔	Rimozione di dispositivo impiantato dall'omero, Rimozione di sostituto osseo (parziale) dall'omero
78.53.20 ↔	Revisione senza sostituzione di materiale di osteosintesi dell'ulna	78.62.08 ↔	Rimozione di dispositivo impiantato dall'omero, altro materiale di osteosintesi
78.53.99 ↔	Fissazione interna del radio e dell'ulna senza riduzione di frattura, altro	78.63.01 ↔	Rimozione di dispositivo impiantato da radio e ulna: filo (endomidollare), vite, cerchiaggio dinamico, placca (con stabilità angolare), placca angolata / condilare, chiodo endomidollare, chiodo di bloccaggio, chiodo di trasfissione, fissatore esterno, fissatore circolare, staffe (di Blount)
78.54.00 ↔	Fissazione interna di carpo e metacarpo senza riduzione di frattura, NAS	78.63.05 ↔	Rimozione di dispositivo impiantato da radio e ulna, Rimozione di sostituto osseo (parziale) da radio e ulna
78.54.10 ↔	Revisione senza sostituzione di materiale di osteosintesi di carpo e metacarpo	78.63.08 ↔	Rimozione di dispositivo impiantato da radio e ulna (prossimale / corpo / distale): altro materiale di osteosintesi
78.54.99 ↔	Fissazione interna di carpo e metacarpo senza riduzione di frattura, altro	78.64.01 ↔	Rimozione di dispositivo impiantato da carpo e metacarpo: filo (endomidollare), vite, cerchiaggio dinamico, placca (con stabilità angolare), fissatore esterno, fissatore circolare, staffe (di Blount)
78.55.00 ↔	Fissazione interna del femore senza riduzione di frattura, NAS	78.64.05 ↔	Rimozione di dispositivo impiantato da carpo e metacarpo, Rimozione di sostituto osseo (parziale) da carpo e metacarpo
78.55.10 ↔	Revisione senza sostituzione di materiale di osteosintesi del femore	78.64.08 ↔	Rimozione di dispositivo impiantato da carpo e metacarpo: altro materiale di osteosintesi
78.55.99 ↔	Fissazione interna del femore senza riduzione di frattura, altro	78.65.01 ↔	Rimozione di dispositivo impiantato dal femore: filo, filo endomidollare, vite, cerchiaggio dinamico, placca (con stabilità angolare), placca angolata / condilare, vite di compressione dinamica, chiodo endomidollare, fissatore esterno, staffe (di Blount)
78.56.00 ↔	Fissazione interna della rotula senza riduzione di frattura, NAS	78.65.02 ↔	Rimozione di dispositivo impiantato dal femore (collo femorale / prossimale / distale, eccetto corpo): chiodo endomidollare con componente articolare, chiodo di bloccaggio, chiodo di trasfissione
78.56.10 ↔	Revisione senza sostituzione di materiale di osteosintesi della rotula	78.65.03 ↔	Rimozione di dispositivo impiantato dal femore (corpo): chiodo endomidollare con componente articolare
78.56.99 ↔	Fissazione interna della rotula senza riduzione di frattura, altro	78.65.04 ↔	Rimozione di dispositivo impiantato dal femore (prossimale / corpo / distale, eccetto collo femorale): fissatore circolare
78.57.00 ↔	Fissazione interna di tibia e fibula senza riduzione di frattura, NAS	78.65.05 ↔	Rimozione di dispositivo impiantato dal femore, Rimozione di sostituto osseo (parziale) dal femore
78.57.10 ↔	Revisione senza sostituzione di materiale di osteosintesi della tibia	78.65.08 ↔	Rimozione di dispositivo impiantato dal femore, altro materiale di osteosintesi
78.57.20 ↔	Revisione senza sostituzione di materiale di osteosintesi della fibula	78.66.01 ↔	Rimozione di dispositivo impiantato dalla rotula: filo (endomidollare), vite, cerchiaggio dinamico, fissatore esterno, staffe (di Blount)
78.57.99 ↔	Fissazione interna di tibia e fibula senza riduzione di frattura, altro	78.66.05 ↔	Rimozione di dispositivo impiantato dalla rotula, Rimozione di sostituto osseo (parziale) dalla rotula
78.58.00 ↔	Fissazione interna di tarso e metatarso senza riduzione di frattura, NAS	78.66.08 ↔	Rimozione di dispositivo impiantato dalla rotula: altro materiale di osteosintesi
78.58.10 ↔	Revisione senza sostituzione di materiale di osteosintesi di tarso e metatarso		
78.58.99 ↔	Fissazione interna di tarso e metatarso senza riduzione di frattura, altro		
78.59.00 ↔	Fissazione interna di altre ossa specificate, senza riduzione di frattura, escluse quelle facciali, NAS		
78.59.10 ↔	Revisione senza sostituzione di materiale di osteosintesi di falangi delle mani		
78.59.30 ↔	Revisione senza sostituzione di materiale di osteosintesi delle ossa pelviche		
78.59.40 ↔	Revisione senza sostituzione di materiale di osteosintesi di falangi dei piedi		
78.59.90 ↔	Revisione senza sostituzione di materiale di osteosintesi di altre ossa specificate, escluse quelle facciali		
78.59.99 ↔	Fissazione interna di altre ossa specificate, senza riduzione di frattura, escluse quelle facciali, altro		
78.60.05 ↔	Rimozione di dispositivo impiantato, in sede non specificata, Rimozione di sostituto osseo (parziale)		
78.60.08 ↔	Rimozione di sistema interno di allungamento o trasporto osseo (motorizzato / non motorizzato), in sede non specificata		

78.67.01 ↔	Rimozione di dispositivo impiantato da tibia e fibula: filo (endomidollare), vite, cerchiaggio dinamico, fissatore esterno, fissatore circolare, staffe (di Blount)	78.69.52 ↔	Rimozione di dispositivo impiantato da altre ossa specificate: vite, placca (con stabilità angolare), vite di compressione dinamica, filo endomidollare, chiodo endomidollare, chiodo endomidollare con componente articolare, chiodo di bloccaggio, chiodo di trasfissione, fissatore esterno
78.67.05 ↔	Rimozione di dispositivo impiantato da tibia e fibula, Rimozione di sostituto osseo (parziale) da tibia e fibula	78.69.53 ↔	Rimozione di dispositivo impiantato da altre ossa specificate: placca angolata / condilare
78.67.11 ↔	Rimozione di dispositivo impiantato dalla tibia: placca (con stabilità angolare), placca angolata / condilare	78.69.55 ↔	Rimozione di dispositivo impiantato da altre ossa specificate, escluse quelle facciali, Rimozione di sostituto osseo (parziale) da altre ossa specificate
78.67.12 ↔	Rimozione di dispositivo impiantato dalla tibia: chiodo endomidollare, chiodo di bloccaggio, chiodo di trasfissione	78.69.58 ↔	Rimozione di dispositivo impiantato da altre ossa specificate: altro materiale di osteosintesi
78.67.13 ↔	Rimozione di dispositivo impiantato dalla tibia: vite di compressione dinamica	78.69.71 ↔	Rimozione artroscopica di materiale di osteosintesi
78.67.21 ↔	Rimozione di dispositivo impiantato dalla fibula: placca (con stabilità angolare)	78.91 ↔	Inserzione di stimolatore di crescita ossea su clavicola, coste e sterno
78.67.22 ↔	Rimozione di dispositivo impiantato dalla fibula: chiodo endomidollare, chiodo di bloccaggio, chiodo di trasfissione	78.92 ↔	Inserzione di stimolatore di crescita ossea sull'omero
78.67.28 ↔	Rimozione di dispositivo impiantato da tibia e fibula: altro materiale di osteosintesi	78.93 ↔	Inserzione di stimolatore di crescita ossea su radio e ulna
78.68.01 ↔	Rimozione di dispositivo impiantato da tarso e metatarso: filo (endomidollare), vite, cerchiaggio dinamico, placca (con stabilità angolare), fissatore esterno, fissatore circolare, staffe (di Blount)	78.94 ↔	Inserzione di stimolatore di crescita ossea su carpo e metacarpo
78.68.05 ↔	Rimozione di dispositivo impiantato da tarso e metatarso, Rimozione di sostituto osseo (parziale) da talo e calcagno	78.95 ↔	Inserzione di stimolatore di crescita ossea sul femore
78.68.06 ↔	Rimozione di dispositivo impiantato da tarso e metatarso, Rimozione di sostituto osseo (parziale) da altre ossa tarsali e metatarsali	78.96 ↔	Inserzione di stimolatore di crescita ossea sulla rotula
78.68.08 ↔	Rimozione di dispositivo impiantato da tarso e metatarso: altro materiale di osteosintesi	78.97 ↔	Inserzione di stimolatore di crescita ossea sulla tibia e fibula
78.69.11 ↔	Rimozione di dispositivo impiantato dalle falangi della mano: filo (endomidollare), vite, cerchiaggio dinamico, placca (con stabilità angolare), fissatore esterno, staffe (di Blount)	78.98 ↔	Inserzione di stimolatore di crescita sul tarso e metatarso
78.69.15 ↔	Rimozione di dispositivo impiantato da altre ossa specificate, escluse quelle facciali, Rimozione di sostituto osseo (parziale) da falangi delle mani	78.99 ↔	Inserzione di stimolatore di crescita ossea su altre ossa specificate, escluse quelle facciali
78.69.18 ↔	Rimozione di dispositivo impiantato dalle falangi della mano: altro materiale di osteosintesi	79.11.00 ↔	Riduzione chiusa di frattura dell'omero, con fissazione interna, NAS
78.69.21 ↔	Rimozione di dispositivo impiantato dalle ossa pelviche: filo, vite, cerchiaggio dinamico, fissatore esterno, fissatore circolare, staffe (di Blount)	79.11.10 ↔	Riduzione chiusa di frattura dell'omero prossimale, con fissazione interna con chiodo endomidollare / di bloccaggio o con placca angolata / condilare
78.69.22 ↔	Rimozione di dispositivo impiantato dalle ossa pelviche: placca (con stabilità angolare)	79.11.11 ↔	Riduzione chiusa di frattura dell'omero prossimale mediante fissazione interna con tecnica mini-invasiva con palloncino
78.69.25 ↔	Rimozione di dispositivo impiantato da altre ossa specificate, escluse quelle facciali, Rimozione di sostituto osseo (parziale) dalle ossa pelviche	79.11.19 ↔	Riduzione chiusa di frattura dell'omero prossimale, con altra fissazione interna (es. con vite, filo, cerchiaggio dinamico, placca a stabilità angolare)
78.69.28 ↔	Rimozione di dispositivo impiantato dalle ossa pelviche: altro materiale di osteosintesi	79.11.20 ↔	Riduzione chiusa di altra frattura dell'omero, con fissazione interna con chiodo endomidollare / di bloccaggio o con placca angolata / condilare
78.69.31 ↔	Rimozione di dispositivo impiantato da talo e calcagno: filo (endomidollare), vite, cerchiaggio dinamico, placca (con stabilità angolare), fissatore esterno, fissatore circolare, staffe (di Blount)	79.11.21 ↔	Riduzione chiusa di altra frattura dell'omero mediante fissazione interna con tecnica mini-invasiva con palloncino
78.69.38 ↔	Rimozione di dispositivo impiantato da talo e calcagno: altro materiale di osteosintesi	79.11.29 ↔	Riduzione chiusa di altra frattura dell'omero, con altra fissazione interna (es. con vite, filo, cerchiaggio dinamico, placca a stabilità angolare)
78.69.41 ↔	Rimozione di dispositivo impiantato dalle falangi del piede: filo (endomidollare), vite, cerchiaggio dinamico, placca (con stabilità angolare), fissatore esterno, staffe (di Blount)	79.11.99 ↔	Riduzione chiusa di frattura dell'omero, con fissazione interna, altro
78.69.45 ↔	Rimozione di dispositivo impiantato da altre ossa specificate, escluse quelle facciali, Rimozione di sostituto osseo (parziale) da falangi dei piedi	79.12.00 ↔	Riduzione chiusa di frattura di radio e ulna, con fissazione interna, NAS
78.69.48 ↔	Rimozione di dispositivo impiantato dalle falangi del piede: altro materiale di osteosintesi	79.12.10 ↔	Riduzione chiusa di frattura del radio distale, con fissazione interna con filo o cerchiaggio dinamico
78.69.51 ↔	Rimozione di dispositivo impiantato da altre ossa specificate: filo, cerchiaggio dinamico, staffe di Blount	79.12.11 ↔	Riduzione chiusa di frattura del radio distale, con fissazione interna con filo endomidollare
		79.12.12 ↔	Riduzione chiusa di frattura del radio distale, con fissazione interna con chiodo endomidollare
		79.12.13 ↔	Riduzione chiusa di frattura del radio distale mediante fissazione interna con tecnica mini-invasiva con palloncino
		79.12.19 ↔	Riduzione chiusa di frattura del radio distale, con altra fissazione interna (es. vite, placca)
		79.12.20 ↔	Riduzione chiusa di altra frattura del radio con filo o cerchiaggio dinamico
		79.12.21 ↔	Riduzione chiusa di altra frattura del radio, con fissazione interna con filo endomidollare
		79.12.22 ↔	Riduzione chiusa di altra frattura del radio, con fissazione interna con chiodo endomidollare

79.12.23 ↔	Riduzione chiusa di altra frattura del radio mediante fissazione interna con tecnica mini-invasiva con palloncino	79.17.11 ↔	Riduzione chiusa di frattura del calcagno mediante fissazione interna con tecnica mini-invasiva con palloncino
79.12.29 ↔	Riduzione chiusa di altra frattura del radio, con altra fissazione interna (es. vite, placca)	79.17.19 ↔	Riduzione chiusa di frattura del calcagno, con altra fissazione interna (es. vite, placca, filo)
79.12.30 ↔	Riduzione chiusa di frattura dell'ulna, con fissazione interna con filo o cerchiaggio dinamico	79.17.29 ↔	Riduzione chiusa di altre ossa tarsali e metatarsali, con fissazione interna (es. vite, placca (con stabilità angolare), filo)
79.12.31 ↔	Riduzione chiusa di frattura dell'ulna, con fissazione interna con filo endomidollare	79.17.99 ↔	Riduzione chiusa di frattura del tarso e metatarso, con fissazione interna, altro
79.12.32 ↔	Riduzione chiusa di frattura dell'ulna, con fissazione interna con chiodo endomidollare	79.18 ↔	Riduzione chiusa di frattura delle falangi del piede, con fissazione interna
79.12.39 ↔	Riduzione chiusa di frattura dell'ulna, con altra fissazione interna (es. vite, placca)	79.19.00 ↔	Riduzione chiusa di frattura di altre ossa specificate, escluse quelle facciali, con fissazione interna, NAS
79.12.99 ↔	Riduzione chiusa di frattura di radio e ulna, con fissazione interna, altro	79.19.10 ↔	Riduzione chiusa di frattura di clavicola e scapola, con fissazione interna
79.13.00 ↔	Riduzione chiusa di frattura di carpo e metacarpo, con fissazione interna, NAS	79.19.11 ↔	Riduzione chiusa di frattura delle coste, con fissazione interna
79.13.10 ↔	Riduzione chiusa di frattura di carpo e metacarpo, con fissazione interna con placca a stabilità angolare	79.19.12 ↔	Riduzione chiusa di frattura dello sterno, con fissazione interna
79.13.19 ↔	Riduzione chiusa di frattura di carpo e metacarpo, con altra fissazione interna (es. vite, placca, filo)	79.19.20 ↔	Riduzione chiusa di frattura delle ossa pelviche, con fissazione interna
79.13.99 ↔	Riduzione chiusa di frattura di carpo e metacarpo, con fissazione interna, altro	79.19.30 ↔	Riduzione chiusa di frattura della rotula, con fissazione interna
79.14.00 ↔	Riduzione chiusa di frattura di falangi delle mani, con fissazione interna, NAS	79.19.99 ↔	Riduzione chiusa di frattura di altre ossa specificate, escluse quelle facciali, con fissazione interna, altro
79.14.10 ↔	Riduzione chiusa di frattura di falangi delle mani, con fissazione interna con placca a stabilità angolare	79.21.00 ↔	Riduzione chiusa di frattura dell'omero senza fissazione interna, NAS
79.14.19 ↔	Riduzione chiusa di frattura di falangi delle mani, con altra fissazione interna (es. vite, placca, filo)	79.21.10 ↔	Riduzione aperta di frattura dell'omero prossimale, senza fissazione interna
79.14.99 ↔	Riduzione chiusa di frattura di falangi delle mani, con fissazione interna, altro	79.21.11 ↔	Riduzione aperta di frattura della diafisi dell'omero, senza fissazione interna
79.15.00 ↔	Riduzione chiusa di frattura del femore, con fissazione interna, NAS	79.21.12 ↔	Riduzione aperta di frattura dell'omero distale, senza fissazione interna
79.15.10 ↔	Riduzione chiusa di frattura del femore distale, con fissazione interna	79.21.99 ↔	Riduzione aperta di frattura dell'omero senza fissazione interna, altro
79.15.20 ↔	Riduzione chiusa di altra frattura del femore, con fissazione interna	79.22.00 ↔	Riduzione aperta di frattura del radio e dell'ulna, senza fissazione interna, NAS
79.15.99 ↔	Riduzione chiusa di frattura del femore, con fissazione interna, altro	79.22.10 ↔	Riduzione aperta di frattura del radio distale, senza fissazione interna
79.16.00 ↔	Riduzione chiusa di frattura della tibia e della fibula, con fissazione interna, NAS	79.22.19 ↔	Riduzione aperta di altra frattura del radio, senza fissazione interna
79.16.10 ↔	Riduzione chiusa di frattura della tibia prossimale, con fissazione interna con chiodo endomidollare	79.22.20 ↔	Riduzione aperta di frattura dell'ulna, senza fissazione interna
79.16.11 ↔	Riduzione chiusa di frattura della tibia prossimale mediante fissazione interna con tecnica mini-invasiva con palloncino	79.22.99 ↔	Riduzione aperta di frattura del radio e dell'ulna, senza fissazione interna, altro
79.16.29 ↔	Riduzione chiusa di frattura della tibia distale, con altra fissazione interna (es. vite, placca, filo)	79.23 ↔	Riduzione aperta di frattura del carpo e metacarpo senza fissazione interna
79.16.30 ↔	Riduzione chiusa di altra frattura della tibia, con fissazione interna con chiodo endomidollare	79.24 ↔	Riduzione aperta di frattura delle falangi della mano, senza fissazione interna
79.16.31 ↔	Riduzione chiusa di altra frattura della tibia mediante fissazione interna con tecnica mini-invasiva con palloncino	79.25 ↔	Riduzione aperta di frattura del femore, senza fissazione interna
79.16.39 ↔	Riduzione chiusa di altra frattura della tibia, con altra fissazione interna (es. vite, placca, filo)	79.26.00 ↔	Riduzione aperta di frattura della tibia e della fibula, senza fissazione interna, NAS
79.16.40 ↔	Riduzione chiusa di frattura della fibula distale, con fissazione interna con chiodo endomidollare	79.26.10 ↔	Riduzione aperta di frattura della tibia prossimale, senza fissazione interna
79.16.49 ↔	Riduzione chiusa di frattura della fibula distale, con altra fissazione interna (es. vite, placca, filo)	79.26.11 ↔	Riduzione aperta di frattura della diafisi della tibia, senza fissazione interna
79.16.50 ↔	Riduzione chiusa di altra frattura della fibula, con fissazione interna con chiodo endomidollare	79.26.12 ↔	Riduzione aperta di frattura della tibia distale, senza fissazione interna
79.16.59 ↔	Riduzione chiusa di altra frattura della fibula, con altra fissazione interna (es. vite, placca, filo)	79.26.20 ↔	Riduzione aperta di frattura della fibula prossimale, senza fissazione interna
79.16.99 ↔	Riduzione chiusa di frattura della tibia e della fibula, con fissazione interna, altro	79.26.21 ↔	Riduzione aperta di frattura della diafisi della fibula, senza fissazione interna
79.17.00 ↔	Riduzione chiusa di frattura del tarso e metatarso, con fissazione interna, NAS	79.26.22 ↔	Riduzione aperta di frattura della fibula distale, senza fissazione interna
79.17.10 ↔	Riduzione chiusa di frattura del calcagno, con fissazione interna con placca a stabilità angolare	79.26.99 ↔	Riduzione aperta di frattura della tibia e della fibula, senza fissazione interna, altro
		79.27.00 ↔	Riduzione aperta di frattura del tarso e metatarso, senza fissazione interna, NAS

79.27.10 ↔	Riduzione aperta di frattura di talo e calcagno, senza fissazione interna	79.35.12 ↔	Riduzione aperta di frattura della diafisi femorale, con fissazione interna
79.27.11 ↔	Riduzione aperta di frattura semplice di altre ossa tarsali e metatarsali, senza fissazione interna	79.35.13 ↔	Riduzione aperta di frattura del femore distale, con fissazione interna
79.27.12 ↔	Riduzione aperta di frattura pluriframmentaria di altre ossa tarsali e metatarsali, senza fissazione interna	79.35.99 ↔	Riduzione aperta di frattura del femore, con fissazione interna, altro
79.27.99 ↔	Riduzione aperta di frattura del tarso e metatarso, senza fissazione interna, altro	79.36.00 ↔	Riduzione aperta di frattura di tibia e fibula, con fissazione interna, NAS
79.28 ↔	Riduzione aperta di frattura delle falangi del piede, senza fissazione interna	79.36.10 ↔	Riduzione aperta di frattura semplice della tibia prossimale, con fissazione interna con staffe (di Blount) o chiodo endomidollare
79.29.00 ↔	Riduzione aperta di frattura di altre ossa specificate, escluse quelle facciali, senza fissazione interna, NAS	79.36.11 ↔	Riduzione aperta di frattura semplice della tibia prossimale, con fissazione interna con vite
79.29.10 ↔	Riduzione aperta di frattura semplice di clavicola e scapola, senza fissazione interna	79.36.12 ↔	Riduzione aperta di frattura semplice della tibia prossimale, con altra fissazione interna
79.29.11 ↔	Riduzione aperta di frattura pluriframmentaria di clavicola e scapola, senza fissazione interna	79.36.13 ↔	Riduzione aperta di frattura pluriframmentaria della tibia prossimale, con fissazione interna con staffe (di Blount)
79.29.20 ↔	Riduzione aperta di frattura delle ossa pelviche, senza fissazione interna	79.36.14 ↔	Riduzione aperta di frattura pluriframmentaria della tibia prossimale, con altra fissazione interna
79.29.30 ↔	Riduzione aperta di frattura della rotula, senza fissazione interna	79.36.20 ↔	Riduzione aperta di frattura semplice del corpo della tibia, con fissazione interna
79.29.99 ↔	Riduzione aperta di frattura di altre ossa specificate, escluse quelle facciali, senza fissazione interna, altro	79.36.30 ↔	Riduzione aperta di frattura semplice della tibia distale, con fissazione interna con chiodo endomidollare o placca a stabilità angolare
79.31.00 ↔	Riduzione aperta di frattura dell'omero con fissazione interna, NAS	79.36.31 ↔	Riduzione aperta di frattura semplice della tibia distale, con fissazione interna con altra placca
79.31.10 ↔	Riduzione aperta di frattura semplice dell'omero prossimale, con fissazione interna con chiodo endomidollare, placca a stabilità angolare o placca (angolata)	79.36.32 ↔	Riduzione aperta di frattura semplice della tibia distale, con altra fissazione interna
79.31.11 ↔	Riduzione aperta di frattura semplice dell'omero prossimale, con altra fissazione interna (es. vite, filo)	79.36.40 ↔	Riduzione aperta di frattura pluriframmentaria di altre parti della tibia, con fissazione interna
79.31.12 ↔	Riduzione aperta di frattura pluriframmentaria dell'omero prossimale, con fissazione interna	79.36.50 ↔	Riduzione aperta di frattura semplice della fibula prossimale, con fissazione interna
79.31.20 ↔	Riduzione aperta di frattura semplice della diafisi dell'omero, con fissazione interna	79.36.51 ↔	Riduzione aperta di frattura pluriframmentaria della fibula prossimale, con fissazione interna
79.31.30 ↔	Riduzione aperta di frattura semplice dell'omero distale, con fissazione interna con chiodo endomidollare, placca a stabilità angolare o placca (angolata)	79.36.60 ↔	Riduzione aperta di frattura semplice della diafisi della fibula, con fissazione interna con chiodo endomidollare
79.31.31 ↔	Riduzione aperta di frattura semplice dell'omero distale, con altra fissazione interna (es. vite, filo)	79.36.61 ↔	Riduzione aperta di frattura semplice della diafisi della fibula, con altra fissazione interna
79.31.90 ↔	Riduzione aperta di frattura pluriframmentaria di altre parti dell'omero, con fissazione interna	79.36.62 ↔	Riduzione aperta di frattura pluriframmentaria della diafisi della fibula, con fissazione interna con placca (con stabilità angolare)
79.31.99 ↔	Riduzione aperta di frattura dell'omero con fissazione interna, altro	79.36.63 ↔	Riduzione aperta di frattura pluriframmentaria della diafisi della fibula, con altra fissazione interna
79.32.00 ↔	Riduzione aperta di frattura del radio e dell'ulna, con fissazione interna, NAS	79.36.70 ↔	Riduzione aperta di frattura semplice della fibula distale, con fissazione interna con staffe (di Blount)
79.32.10 ↔	Riduzione aperta di frattura del radio distale, con fissazione interna	79.36.71 ↔	Riduzione aperta di frattura semplice della fibula distale, con fissazione interna con placca
79.32.19 ↔	Riduzione aperta di altra frattura del radio, con fissazione interna	79.36.72 ↔	Riduzione aperta di frattura semplice della fibula distale, con altra fissazione interna
79.32.29 ↔	Riduzione aperta di frattura dell'ulna, con fissazione interna	79.36.73 ↔	Riduzione aperta di frattura pluriframmentaria della fibula distale, con fissazione interna
79.32.99 ↔	Riduzione aperta di frattura del radio e dell'ulna, con fissazione interna, altro	79.36.99 ↔	Riduzione aperta di frattura di tibia e fibula, con fissazione interna, altro
79.33.00 ↔	Riduzione aperta di frattura del carpo e metacarpo, con fissazione interna, NAS	79.37.00 ↔	Riduzione aperta di frattura di tarso e metatarso, con fissazione interna, NAS
79.33.10 ↔	Riduzione aperta di frattura del carpo e metacarpo, con fissazione interna con staffe (di Blount)	79.37.10 ↔	Riduzione aperta di frattura del calcagno e del talo, con fissazione interna con placca
79.33.19 ↔	Riduzione aperta di frattura del carpo e metacarpo, con altra fissazione interna	79.37.11 ↔	Riduzione aperta di frattura del calcagno e del talo, con altra fissazione interna
79.33.99 ↔	Riduzione aperta di frattura del carpo e metacarpo, con fissazione interna, altro	79.37.20 ↔	Riduzione aperta di frattura pluriframmentaria di altre ossa tarsali, con fissazione interna con placca
79.34 ↔	Riduzione aperta di frattura delle falangi della mano, con fissazione interna	79.37.21 ↔	Riduzione aperta di frattura pluriframmentaria di altre ossa tarsali, con altra fissazione interna
79.35.00 ↔	Riduzione aperta di frattura del femore, con fissazione interna, NAS	79.37.30 ↔	Riduzione aperta di frattura pluriframmentaria del metatarso, con fissazione interna
79.35.10 ↔	Riduzione aperta di frattura della testa femorale, con fissazione interna	79.37.40 ↔	Riduzione aperta di frattura semplice di altre ossa tarsali e metatarsali, con fissazione interna
79.35.11 ↔	Riduzione aperta di frattura del collo femorale e del femore prossimale, con fissazione interna	79.37.99 ↔	Riduzione aperta di frattura di tarso e metatarso, con fissazione interna, altro

79.38 ↔	Riduzione aperta di frattura delle falangi del piede, con fissazione interna	79.82 ↔	Riduzione aperta di lussazione del gomito
79.39.00 ↔	Riduzione aperta di frattura di altre ossa specificate, escluse quelle facciali, con fissazione interna, NAS	79.83.00 ↔	Riduzione aperta di lussazione del polso, NAS
79.39.10 ↔	Riduzione aperta di frattura semplice di clavicola e scapola, con fissazione interna	79.83.10 ↔	Riduzione aperta di lussazione radio-ulnare distale
79.39.11 ↔	Riduzione aperta di frattura pluriframmentaria di clavicola e scapola, con fissazione interna	79.83.99 ↔	Riduzione aperta di lussazione del polso, altro
79.39.12 ↔	Riduzione aperta di frattura semplice delle coste, con fissazione interna	79.84 ↔	Riduzione aperta di lussazione della mano e delle dita della mano
79.39.13 ↔	Riduzione aperta di frattura semplice dello sterno, con fissazione interna	79.85 ↔	Riduzione aperta di lussazione dell'anca
79.39.14 ↔	Riduzione aperta di frattura pluriframmentaria delle coste, con fissazione interna	79.86.00 ↔	Riduzione aperta di lussazione del ginocchio, NAS
79.39.15 ↔	Riduzione aperta di frattura pluriframmentaria dello sterno, con fissazione interna	79.86.10 ↔	Riduzione aperta di lussazione tibio-fibulare prossimale
79.39.20 ↔	Riduzione aperta di frattura dell'acetabolo, con fissazione interna	79.86.19 ↔	Riduzione aperta di lussazione femoro-tibiale
79.39.29 ↔	Riduzione aperta di frattura di altre parti delle ossa pelviche, con fissazione interna	79.86.99 ↔	Riduzione aperta di lussazione del ginocchio, altro
79.39.40 ↔	Riduzione aperta di frattura della rotula, con fissazione interna	79.87.10 ↔	Riduzione aperta di lussazione tibio-tarsale
79.39.99 ↔	Riduzione aperta di frattura di altre ossa specificate, escluse quelle facciali, con fissazione interna, altro	79.87.20 ↔	Riduzione aperta di lussazione talo-calcaneare
79.40 ↔	Riduzione chiusa di epifisiolisi in sede non specificata	79.87.99 ↔	Riduzione aperta di lussazione della caviglia, altro
79.41 ↔	Riduzione chiusa di epifisiolisi dell'omero	79.88.00 ↔	Riduzione aperta di lussazione del piede e delle dita del piede, NAS
79.42 ↔	Riduzione chiusa di epifisiolisi del radio e dell'ulna	79.88.10 ↔	Riduzione aperta di lussazione falango-falangea del piede
79.45 ↔	Riduzione chiusa di epifisiolisi del femore	79.88.20 ↔	Riduzione aperta di lussazione metatarso-falangea
79.46 ↔	Riduzione chiusa di epifisiolisi della tibia e della fibula	79.88.99 ↔	Riduzione aperta di lussazione del piede e delle dita del piede, altro
79.49 ↔	Riduzione chiusa di epifisiolisi di altre ossa specificate, escluse quelle facciali	79.89.00 ↔	Riduzione aperta di lussazione in altra sede specificata, NAS
79.50 ↔	Riduzione aperta di epifisiolisi in sede non specificata	79.89.10 ↔	Riduzione aperta di lussazione sterno-clavicolare
79.51 ↔	Riduzione aperta di epifisiolisi dell'omero	79.89.20 ↔	Riduzione aperta di lussazione ileo-sacrale
79.52.00 ↔	Riduzione aperta di epifisiolisi del radio e dell'ulna, NAS	79.89.30 ↔	Riduzione aperta di lussazione della sinfisi
79.52.10 ↔	Riduzione aperta di epifisiolisi del radio distale	79.89.99 ↔	Riduzione aperta di lussazione in altra sede specificata, altro
79.52.20 ↔	Riduzione aperta di altra epifisiolisi del radio e dell'ulna	79.B1 ↔	Riduzione assistita artroscopicamente di frattura dell'articolazione omero-glenoidea
79.52.99 ↔	Riduzione aperta di epifisiolisi del radio e dell'ulna, altro	79.B2 ↔	Riduzione assistita artroscopicamente di frattura del gomito
79.55 ↔	Riduzione aperta di epifisiolisi del femore	79.B3 ↔	Riduzione assistita artroscopicamente di frattura del polso
79.56.00 ↔	Riduzione aperta di epifisiolisi di tibia e fibula, NAS	79.B5 ↔	Riduzione assistita artroscopicamente di frattura dell'anca
79.56.10 ↔	Riduzione aperta di epifisiolisi della tibia prossimale	79.B6 ↔	Riduzione assistita artroscopicamente di frattura del ginocchio
79.56.11 ↔	Riduzione aperta di epifisiolisi della tibia distale	79.B7 ↔	Riduzione assistita artroscopicamente di frattura della caviglia
79.56.20 ↔	Riduzione aperta di epifisiolisi della fibula prossimale	7A.11.12 ↔	Biopsia della colonna vertebrale, chirurgica a cielo aperto
79.56.21 ↔	Riduzione aperta di epifisiolisi della fibula distale	7A.12.11 ↔	Artroscopia diagnostica della colonna vertebrale
79.56.99 ↔	Riduzione aperta di epifisiolisi di tibia e fibula, altro	7A.12.21 ↔	Biopsia di articolazioni della colonna vertebrale
79.59.00 ↔	Riduzione aperta di epifisiolisi di altre ossa specificate, escluse quelle facciali, NAS	7A.21 ↔	Sbrigliamento della colonna vertebrale
79.59.10 ↔	Riduzione aperta di epifisiolisi della rotula	7A.22 ↔	Sequestrectomia della colonna vertebrale
79.59.99 ↔	Riduzione aperta di epifisiolisi di altre ossa specificate, escluse quelle facciali, altro	7A.23 ↔	Incisione della colonna vertebrale
79.61 ↔	Sbrigliamento di frattura esposta dell'omero	7A.25 ↔	Asportazione locale di lesione o tessuto osseo di una vertebra
79.62 ↔	Sbrigliamento di frattura esposta di radio e ulna	7A.27 ↔	Resezione del dente dell'epistrofeo
79.63 ↔	Sbrigliamento di frattura esposta di carpo e metacarpo	7A.28.11 ↔	Osteotomia della colonna vertebrale, grado I
79.64 ↔	Sbrigliamento di frattura esposta delle falangi della mano	7A.28.21 ↔	Osteotomia della colonna vertebrale, grado II
79.65 ↔	Sbrigliamento di frattura esposta del femore	7A.28.31 ↔	Osteotomia della colonna vertebrale, grado III
79.66 ↔	Sbrigliamento di frattura esposta della tibia e della fibula	7A.28.41 ↔	Osteotomia della colonna vertebrale, grado IV
79.67 ↔	Sbrigliamento di frattura esposta di tarso e metatarso	7A.28.51 ↔	Osteotomia della colonna vertebrale, grado V
79.68 ↔	Sbrigliamento di frattura esposta delle falangi del piede	7A.28.61 ↔	Osteotomia della colonna vertebrale, grado VI
79.69 ↔	Sbrigliamento di frattura esposta di altre ossa specificate, escluse quelle facciali	7A.29 ↔	Incisione e asportazione di ossa e articolazioni della colonna vertebrale, altro
79.81.00 ↔	Riduzione aperta di lussazione della spalla, NAS	7A.31 ↔	Distruzione di tessuto discale
79.81.10 ↔	Riduzione aperta di lussazione omero-glenoidea	7A.32.11 ↔	Asportazione di un disco intervertebrale
79.81.20 ↔	Riduzione aperta di lussazione acromio-clavicolare	7A.32.12 ↔	Asportazione di due dischi intervertebrali
79.81.99 ↔	Riduzione aperta di lussazione della spalla, altro	7A.32.13 ↔	Asportazione di tre e più dischi intervertebrali
		7A.39 ↔	Interventi su disco intervertebrale, altro
		7A.3A ↔	Ricostruzione di disco con sostituto discale su base cellulare
		7A.42.11 ↔	Osteosintesi di singola vertebra, 1 vertebra
		7A.42.12 ↔	Osteosintesi di singola vertebra, 2 vertebre
		7A.42.13 ↔	Osteosintesi di singola vertebra, 3 vertebre
		7A.42.14 ↔	Osteosintesi di singola vertebra, 4 e più vertebre
		7A.43.11 ↔	Vertebroplastica, 1 corpo vertebrale

7A.43.12 ↔	Vertebroplastica, 2 corpi vertebrali	7A.67.11 ↔	Impianto di dispositivo interspinoso
7A.43.13 ↔	Vertebroplastica, 3 corpi vertebrali	7A.67.21 ↔	Impianto di dispositivo interspinoso in caso di sostituzione di dispositivo
7A.43.14 ↔	Vertebroplastica, 4 e più corpi vertebrali	7A.67.31 ↔	Rimozione di dispositivo interspinoso
7A.44.21 ↔	Cifoplastica con elevazione di corpo vertebrale tramite palloncino, 1 corpo vertebrale	7A.67.41 ↔	Revisione senza sostituzione, dispositivo interspinoso
7A.44.22 ↔	Cifoplastica con elevazione di corpo vertebrale tramite palloncino, 2 corpi vertebrali	7A.71.11 ↔	Fusione di vertebre con stabilizzazione della colonna vertebrale, approccio dorsale e dorsolaterale, 1 segmento
7A.44.23 ↔	Cifoplastica con elevazione di corpo vertebrale tramite palloncino, 3 corpi vertebrali	7A.71.12 ↔	Fusione di vertebre con stabilizzazione della colonna vertebrale, approccio dorsale e dorsolaterale, 2 segmenti
7A.44.24 ↔	Cifoplastica con elevazione di corpo vertebrale tramite palloncino, 4 e più corpi vertebrali	7A.71.13 ↔	Fusione di vertebre con stabilizzazione della colonna vertebrale, approccio dorsale e dorsolaterale, 3 segmenti
7A.44.31 ↔	Cifoplastica con elevazione di corpo vertebrale tramite impianto dilatabile, 1 corpo vertebrale	7A.71.14 ↔	Fusione di vertebre con stabilizzazione della colonna vertebrale, approccio dorsale e dorsolaterale, 4 segmenti
7A.44.32 ↔	Cifoplastica con elevazione di corpo vertebrale tramite impianto dilatabile, 2 corpi vertebrali	7A.71.15 ↔	Fusione di vertebre con stabilizzazione della colonna vertebrale, approccio dorsale e dorsolaterale, 5 segmenti
7A.44.33 ↔	Cifoplastica con elevazione di corpo vertebrale tramite impianto dilatabile, 3 corpi vertebrali	7A.71.16 ↔	Fusione di vertebre con stabilizzazione della colonna vertebrale, approccio dorsale e dorsolaterale, 6 segmenti
7A.44.34 ↔	Cifoplastica con elevazione di corpo vertebrale tramite impianto dilatabile, 4 e più corpi vertebrali	7A.71.17 ↔	Fusione di vertebre con stabilizzazione della colonna vertebrale, approccio dorsale e dorsolaterale, 7 segmenti
7A.44.91 ↔	Cifoplastica mediante altro dispositivo per l'elevazione di corpo vertebrale, 1 corpo vertebrale	7A.71.18 ↔	Fusione di vertebre con stabilizzazione della colonna vertebrale, approccio dorsale e dorsolaterale, 8 segmenti
7A.44.92 ↔	Cifoplastica mediante altro dispositivo per l'elevazione di corpo vertebrale, 2 corpi vertebrali	7A.71.1A ↔	Fusione di vertebre con stabilizzazione della colonna vertebrale, approccio dorsale e dorsolaterale, 9 segmenti
7A.44.93 ↔	Cifoplastica mediante altro dispositivo per l'elevazione di corpo vertebrale, 3 corpi vertebrali	7A.71.1B ↔	Fusione di vertebre con stabilizzazione della colonna vertebrale, approccio dorsale e dorsolaterale, 10 segmenti
7A.44.94 ↔	Cifoplastica mediante altro dispositivo per l'elevazione di corpo vertebrale, 4 e più corpi vertebrali	7A.71.1C ↔	Fusione di vertebre con stabilizzazione della colonna vertebrale, approccio dorsale e dorsolaterale, 11 segmenti
7A.51.12 ↔	Innesto osseo della colonna vertebrale, con peduncolo vascolare con anastomosi microvascolare	7A.71.1D ↔	Fusione di vertebre con stabilizzazione della colonna vertebrale, approccio dorsale e dorsolaterale, 12 segmenti
7A.51.13 ↔	Innesto osseo della colonna vertebrale, con peduncolo vascolare senza anastomosi microvascolare	7A.71.1E ↔	Fusione di vertebre con stabilizzazione della colonna vertebrale, approccio dorsale e dorsolaterale, 13 segmenti
7A.61.11 ↔	Impianto di protesi di disco intervertebrale parziale	7A.71.1F ↔	Fusione di vertebre con stabilizzazione della colonna vertebrale, approccio dorsale e dorsolaterale, 14 e più segmenti
7A.61.21 ↔	Impianto di protesi di disco intervertebrale parziale in caso di sostituzione di protesi	7A.71.21 ↔	Fusione di vertebre con stabilizzazione della colonna vertebrale, approccio ventrale, 1 segmento
7A.61.31 ↔	Rimozione di protesi di disco intervertebrale parziale	7A.71.22 ↔	Fusione di vertebre con stabilizzazione della colonna vertebrale, approccio ventrale, 2 segmenti
7A.61.41 ↔	Revisione senza sostituzione di protesi di disco intervertebrale parziale	7A.71.23 ↔	Fusione di vertebre con stabilizzazione della colonna vertebrale, approccio ventrale, 3 segmenti
7A.62.11 ↔	Impianto di protesi di disco intervertebrale totale	7A.71.24 ↔	Fusione di vertebre con stabilizzazione della colonna vertebrale, approccio ventrale, 4 segmenti
7A.62.21 ↔	Impianto di protesi di disco intervertebrale totale in caso di sostituzione di protesi	7A.71.25 ↔	Fusione di vertebre con stabilizzazione della colonna vertebrale, approccio ventrale, 5 segmenti
7A.62.31 ↔	Rimozione di protesi di disco intervertebrale totale	7A.71.26 ↔	Fusione di vertebre con stabilizzazione della colonna vertebrale, approccio ventrale, 6 segmenti
7A.62.41 ↔	Revisione senza sostituzione di protesi di disco intervertebrale totale	7A.71.27 ↔	Fusione di vertebre con stabilizzazione della colonna vertebrale, approccio ventrale, 7 segmenti
7A.63.11 ↔	Impianto di sostituto di corpo vertebrale	7A.71.28 ↔	Fusione di vertebre con stabilizzazione della colonna vertebrale, approccio ventrale, 8 segmenti
7A.63.21 ↔	Impianto di sostituto di corpo vertebrale in caso di sostituzione di dispositivo	7A.71.2A ↔	Fusione di vertebre con stabilizzazione della colonna vertebrale, approccio ventrale, 9 segmenti
7A.63.31 ↔	Rimozione di sostituto di corpo vertebrale	7A.71.2B ↔	Fusione di vertebre con stabilizzazione della colonna vertebrale, approccio ventrale, 10 segmenti
7A.63.41 ↔	Revisione senza sostituzione, sostituto di corpo vertebrale	7A.71.2C ↔	Fusione di vertebre con stabilizzazione della colonna vertebrale, approccio ventrale, 11 segmenti
7A.64.11 ↔	Impianto di protesi di corpo vertebrale		
7A.64.21 ↔	Impianto di protesi di corpo vertebrale in caso di sostituzione di protesi		
7A.64.31 ↔	Rimozione di protesi di corpo vertebrale		
7A.64.41 ↔	Revisione senza sostituzione, protesi di corpo vertebrale		
7A.65.11 ↔	Impianto di dispositivo intervertebrale d'artrodesi		
7A.65.21 ↔	Impianto di dispositivo intervertebrale d'artrodesi in caso di sostituzione di dispositivo		
7A.65.31 ↔	Rimozione di dispositivo intervertebrale d'artrodesi		
7A.65.41 ↔	Revisione senza sostituzione, dispositivo intervertebrale d'artrodesi		
7A.66.11 ↔	Impianto di dispositivo di sostituzione di faccetta articolare		
7A.66.21 ↔	Impianto di dispositivo di sostituzione di faccetta articolare in caso di sostituzione di dispositivo		
7A.66.31 ↔	Rimozione di dispositivo di sostituzione di faccetta articolare		
7A.66.41 ↔	Revisione senza sostituzione, dispositivo di sostituzione di faccetta articolare		

7A.73.28 ↔	Stabilizzazione non dinamica della colonna vertebrale tramite osteosintesi senza fusione di vertebre, approccio ventrale, 8 segmenti	7A.74.2D ↔	Fusione di vertebre per correzione della postura, approccio ventrale, 12 segmenti
7A.73.2A ↔	Stabilizzazione non dinamica della colonna vertebrale tramite osteosintesi senza fusione di vertebre, approccio ventrale, 9 segmenti	7A.74.2E ↔	Fusione di vertebre per correzione della postura, approccio ventrale, 13 segmenti
7A.73.2B ↔	Stabilizzazione non dinamica della colonna vertebrale tramite osteosintesi senza fusione di vertebre, approccio ventrale, 10 segmenti	7A.74.2F ↔	Fusione di vertebre per correzione della postura, approccio ventrale, 14 e più segmenti
7A.73.2C ↔	Stabilizzazione non dinamica della colonna vertebrale tramite osteosintesi senza fusione di vertebre, approccio ventrale, 11 segmenti	7A.79 ↔	Stabilizzazione della colonna vertebrale e correzione della postura, altro
7A.73.2D ↔	Stabilizzazione non dinamica della colonna vertebrale tramite osteosintesi senza fusione di vertebre, approccio ventrale, 12 segmenti	7A.81 ↔	Revisione senza sostituzione di materiale di osteosintesi, colonna vertebrale
7A.73.2E ↔	Stabilizzazione non dinamica della colonna vertebrale tramite osteosintesi senza fusione di vertebre, approccio ventrale, 13 segmenti	7A.82 ↔	Rimozione di materiale di osteosintesi, colonna vertebrale
7A.73.2F ↔	Stabilizzazione non dinamica della colonna vertebrale tramite osteosintesi senza fusione di vertebre, approccio ventrale, 14 e più segmenti	7A.83 ↔	Revisione senza sostituzione di sistemi allungabili o espansibili, colonna vertebrale
7A.74.11 ↔	Fusione di vertebre per correzione della postura, approccio dorsale e dorsolaterale, 1 segmento	7A.84 ↔	Rimozione di sistemi allungabili o espansibili, colonna vertebrale
7A.74.12 ↔	Fusione di vertebre per correzione della postura, approccio dorsale e dorsolaterale, 2 segmenti	7A.85 ↔	Revisione senza sostituzione di fissatore esterno, colonna vertebrale
7A.74.13 ↔	Fusione di vertebre per correzione della postura, approccio dorsale e dorsolaterale, 3 segmenti	7A.86 ↔	Rimozione di fissatore esterno, colonna vertebrale
7A.74.14 ↔	Fusione di vertebre per correzione della postura, approccio dorsale e dorsolaterale, 4 segmenti	7A.89 ↔	Revisione senza sostituzione e rimozione di materiale di osteosintesi e altri dispositivi, colonna vertebrale, altro
7A.74.15 ↔	Fusione di vertebre per correzione della postura, approccio dorsale e dorsolaterale, 5 segmenti	7A.A2 ↔	Impianto di sistemi allungabili o espansibili, colonna vertebrale
7A.74.16 ↔	Fusione di vertebre per correzione della postura, approccio dorsale e dorsolaterale, 6 segmenti	7A.A3 ↔	Applicazione di fissatore esterno della colonna vertebrale
7A.74.17 ↔	Fusione di vertebre per correzione della postura, approccio dorsale e dorsolaterale, 7 segmenti	7A.A4.11 ↔	Materiale di osteosintesi utilizzato, colonna vertebrale, placca(che), placca(che) a uncino
7A.74.18 ↔	Fusione di vertebre per correzione della postura, approccio dorsale e dorsolaterale, 8 segmenti	7A.A4.12 ↔	Materiale di osteosintesi utilizzato, colonna vertebrale, staffa(e)
7A.74.1A ↔	Fusione di vertebre per correzione della postura, approccio dorsale e dorsolaterale, 9 segmenti	7A.A4.13 ↔	Materiale di osteosintesi utilizzato, colonna vertebrale, vite(i)
7A.74.1B ↔	Fusione di vertebre per correzione della postura, approccio dorsale e dorsolaterale, 10 segmenti	7A.A4.14 ↔	Materiale di osteosintesi utilizzato, colonna vertebrale, filo di Kirschner, cerchiaggio dinamico
7A.74.1C ↔	Fusione di vertebre per correzione della postura, approccio dorsale e dorsolaterale, 11 segmenti	7A.A4.15 ↔	Materiale di osteosintesi utilizzato, colonna vertebrale, sistema a viti e barre
7A.74.1D ↔	Fusione di vertebre per correzione della postura, approccio dorsale e dorsolaterale, 12 segmenti	7A.A4.16 ↔	Materiale di osteosintesi utilizzato, colonna vertebrale, sistema a viti e placche
7A.74.1E ↔	Fusione di vertebre per correzione della postura, approccio dorsale e dorsolaterale, 13 segmenti	7A.A4.19 ↔	Materiale di osteosintesi utilizzato, colonna vertebrale, altro
7A.74.1F ↔	Fusione di vertebre per correzione della postura, approccio dorsale e dorsolaterale, 14 e più segmenti	7A.A6 ↔	Impiego di vite(i) peduncolare(i) nella colonna vertebrale
7A.74.21 ↔	Fusione di vertebre per correzione della postura, approccio ventrale, 1 segmento	80.01.00 ↔	Artrotomia per rimozione di protesi della spalla, NAS
7A.74.22 ↔	Fusione di vertebre per correzione della postura, approccio ventrale, 2 segmenti	80.01.09 ↔	Artrotomia per rimozione di protesi della spalla, altro
7A.74.23 ↔	Fusione di vertebre per correzione della postura, approccio ventrale, 3 segmenti	80.01.21 ↔	Rimozione di endoprotesi totale della spalla, anatomica
7A.74.24 ↔	Fusione di vertebre per correzione della postura, approccio ventrale, 4 segmenti	80.01.22 ↔	Rimozione di endoprotesi totale della spalla, inversa
7A.74.25 ↔	Fusione di vertebre per correzione della postura, approccio ventrale, 5 segmenti	80.01.23 ↔	Rimozione di endoprotesi totale della spalla, protesi speciale
7A.74.26 ↔	Fusione di vertebre per correzione della postura, approccio ventrale, 6 segmenti	80.01.31 ↔	Rimozione di protesi di superficie
7A.74.27 ↔	Fusione di vertebre per correzione della postura, approccio ventrale, 7 segmenti	80.01.32 ↔	Rimozione di protesi della testa omerale
7A.74.28 ↔	Fusione di vertebre per correzione della postura, approccio ventrale, 8 segmenti	80.01.33 ↔	Rimozione di protesi glenoidea
7A.74.2A ↔	Fusione di vertebre per correzione della postura, approccio ventrale, 9 segmenti	80.01.41 ↔	Rimozione di coppa acetabolare, endoprotesi totale della spalla
7A.74.2B ↔	Fusione di vertebre per correzione della postura, approccio ventrale, 10 segmenti	80.01.42 ↔	Rimozione di coppa acetabolare nonché inserto, endoprotesi totale della spalla
7A.74.2C ↔	Fusione di vertebre per correzione della postura, approccio ventrale, 11 segmenti	80.01.43 ↔	Rimozione di inserto, endoprotesi totale della spalla
		80.01.44 ↔	Rimozione di inserto nonché testa, endoprotesi totale della spalla
		80.01.45 ↔	Rimozione di inserto, testa nonché stelo, endoprotesi totale della spalla
		80.02 ↔	Artrotomia per rimozione di protesi del gomito
		80.03 ↔	Artrotomia per rimozione di protesi del polso
		80.04.00 ↔	Artrotomia per rimozione di protesi della mano e delle dita della mano, NAS
		80.04.10 ↔	Artrotomia per rimozione di protesi della mano e delle dita della mano, Rimozione di endoprotesi dell'articolazione della base del pollice
		80.04.11 ↔	Artrotomia per rimozione di protesi della mano e delle dita della mano, Rimozione di altra endoprotesi delle articolazioni delle dita della mano

80.04.99 ↔	Artrotomia per rimozione di protesi della mano e delle dita della mano, altro	80.12.11 ↔	Artrotomia artroscopica del gomito, asportazione di corpo libero intra-articolare
80.05.00 ↔	Rimozione di protesi dell'anca, NAS	80.12.12 ↔	Artrotomia artroscopica del gomito, impianto o rimozione di sistema di somministrazione farmacologica
80.05.15 ↔	Rimozione di protesi totale dell'anca	80.12.20 ↔	Artrotomia del gomito, Lavaggio articolare con drenaggio
80.05.16 ↔	Rimozione di protesi totale dell'anca, protesi speciale	80.12.21 ↔	Artrotomia del gomito, Asportazione di corpo libero intra-articolare
80.05.17 ↔	Rimozione di stelo nonché testa femorale di protesi dell'anca	80.12.99 ↔	Altra artrotomia del gomito, altro
80.05.18 ↔	Rimozione di stelo, testa femorale nonché inserto di protesi dell'anca	80.13.00 ↔	Altra artrotomia del polso, NAS
80.05.1A ↔	Rimozione di inserto di protesi dell'anca	80.13.10 ↔	Artrotomia artroscopica del polso, lavaggio articolare con drenaggio
80.05.1B ↔	Rimozione della testa femorale di protesi dell'anca	80.13.11 ↔	Artrotomia artroscopica del polso, asportazione di corpo libero intra-articolare
80.05.1C ↔	Rimozione di testa femorale nonché inserto di protesi dell'anca	80.13.12 ↔	Artrotomia artroscopica del polso, impianto o rimozione di sistema di somministrazione farmacologica
80.05.1D ↔	Rimozione di testa femorale, inserto nonché coppa acetabolare di protesi dell'anca	80.13.20 ↔	Artrotomia del polso, Lavaggio articolare con drenaggio
80.05.1E ↔	Rimozione di inserto nonché coppa acetabolare di protesi dell'anca	80.13.21 ↔	Artrotomia del polso, Asportazione di corpo libero intra-articolare
80.05.1F ↔	Rimozione di coppa di sostegno nonché coppa acetabolare di protesi dell'anca	80.13.99 ↔	Altra artrotomia del polso, altro
80.05.1G ↔	Rimozione di coppa di sostegno, coppa acetabolare nonché testa femorale di protesi dell'anca	80.14.00 ↔	Altra artrotomia della mano e delle dita della mano, NAS
80.05.99 ↔	Rimozione di protesi dell'anca, altro	80.14.10 ↔	Artrotomia della mano e delle dita della mano, Lavaggio articolare con drenaggio
80.06.00 ↔	Rimozione di endoprotesi di ginocchio, NAS	80.14.99 ↔	Altra artrotomia della mano e delle dita della mano, altro
80.06.11 ↔	Rimozione di protesi totale standard del ginocchio	80.15.00 ↔	Altra artrotomia dell'anca, NAS
80.06.12 ↔	Rimozione di protesi totale speciale del ginocchio	80.15.10 ↔	Artrotomia artroscopica dell'anca, lavaggio articolare con drenaggio
80.06.13 ↔	Rimozione di protesi totale vincolata del ginocchio	80.15.11 ↔	Artrotomia artroscopica dell'anca, asportazione di corpo libero intra-articolare
80.06.14 ↔	Rimozione di protesi a slitta unicondilare	80.15.12 ↔	Artrotomia artroscopica dell'anca, impianto o rimozione di sistema di somministrazione farmacologica
80.06.15 ↔	Rimozione di protesi a slitta bicondilare	80.15.20 ↔	Artrotomia dell'anca, Lavaggio articolare con drenaggio
80.06.16 ↔	Rimozione di scudo femorale condilare con bottone rotuleo	80.15.21 ↔	Artrotomia dell'anca, Asportazione di corpo libero intra-articolare
80.06.17 ↔	Rimozione di bottone rotuleo	80.15.99 ↔	Altra artrotomia dell'anca, altro
80.06.18 ↔	Rimozione di inserto di endoprotesi di ginocchio	80.16.00 ↔	Altra artrotomia del ginocchio, NAS
80.06.1A ↔	Rimozione dei componenti tibiali o femorali nonché dell'inserto di protesi a slitta unicondilare o bicondilare o di protesi totale standard del ginocchio	80.16.10 ↔	Artrotomia artroscopica del ginocchio, lavaggio articolare con drenaggio
80.06.1B ↔	Rimozione dei componenti tibiali o femorali nonché dell'inserto di protesi totale speciale o vincolata del ginocchio	80.16.11 ↔	Artrotomia artroscopica del ginocchio, asportazione di corpo libero intra-articolare
80.06.1C ↔	Rimozione di protesi isolata della troclea femorale	80.16.12 ↔	Artrotomia artroscopica del ginocchio, impianto o rimozione di sistema di somministrazione farmacologica
80.06.99 ↔	Rimozione di endoprotesi di ginocchio, altro	80.16.20 ↔	Artrotomia del ginocchio, Lavaggio articolare con drenaggio
80.07 ↔	Artrotomia per rimozione di protesi della caviglia	80.16.21 ↔	Artrotomia del ginocchio, Asportazione di corpo libero intra-articolare
80.08 ↔	Artrotomia per rimozione di protesi del piede e delle dita del piede	80.16.99 ↔	Altra artrotomia del ginocchio, altro
80.09 ↔	Artrotomia per rimozione di protesi da altra sede specificata	80.17.10 ↔	Artrotomia artroscopica dell'articolazione talocrurale, lavaggio articolare con drenaggio
80.11.00 ↔	Altra artrotomia della spalla, NAS	80.17.11 ↔	Artrotomia artroscopica dell'articolazione talocrurale, asportazione di corpo libero intra-articolare
80.11.10 ↔	Artrotomia artroscopica dell'articolazione omero-glenoidea, lavaggio articolare con drenaggio	80.17.12 ↔	Artrotomia artroscopica dell'articolazione talocrurale, impianto o rimozione di sistema di somministrazione farmacologica
80.11.11 ↔	Artrotomia artroscopica dell'articolazione omero-glenoidea, asportazione di corpo libero intra-articolare	80.17.20 ↔	Artrotomia dell'articolazione talocrurale, lavaggio articolare con drenaggio
80.11.12 ↔	Artrotomia dell'articolazione omero-glenoidea, lavaggio articolare con drenaggio	80.17.21 ↔	Artrotomia dell'articolazione talocrurale, asportazione di corpo libero intra-articolare
80.11.13 ↔	Artrotomia dell'articolazione omero-glenoidea, asportazione di corpo libero intra-articolare	80.17.29 ↔	Altra artrotomia dell'articolazione talocrurale
80.11.19 ↔	Altra artrotomia dell'articolazione omero-glenoidea	80.17.30 ↔	Artrotomia artroscopica dell'articolazione subtalare, lavaggio articolare con drenaggio
80.11.20 ↔	Artrotomia artroscopica dell'articolazione acromio-clavicolare, lavaggio articolare con drenaggio	80.17.31 ↔	Artrotomia artroscopica dell'articolazione subtalare, asportazione di corpo libero intra-articolare
80.11.21 ↔	Artrotomia artroscopica dell'articolazione acromio-clavicolare, asportazione di corpo libero intra-articolare		
80.11.22 ↔	Artrotomia dell'articolazione acromio-clavicolare, lavaggio articolare con drenaggio		
80.11.23 ↔	Artrotomia dell'articolazione acromio-clavicolare, asportazione di corpo libero intra-articolare		
80.11.29 ↔	Altra artrotomia dell'articolazione acromio-clavicolare		
80.11.99 ↔	Altra artrotomia della spalla, altro		
80.12.00 ↔	Altra artrotomia del gomito, NAS		
80.12.10 ↔	Artrotomia artroscopica del gomito, lavaggio articolare con drenaggio		

80.17.32 ↔	Artrotomia artroscopica dell'articolazione subtalare, impianto o rimozione di sistema di somministrazione farmacologica	80.28 ↔	Artroscopia del piede e delle dita del piede
80.17.40 ↔	Artrotomia dell'articolazione subtalare, lavaggio articolare con drenaggio	80.29.10 ↔	Artroscopia diagnostica dell'articolazione temporomandibolare
80.17.41 ↔	Artrotomia dell'articolazione subtalare, asportazione di corpo libero intra-articolare	80.29.11 ↔	Artroscopia diagnostica di articolazione del torace
80.17.49 ↔	Altra artrotomia dell'articolazione subtalare	80.29.99 ↔	Artroscopia di altra sede specificata, altro
80.17.99 ↔	Altra artrotomia della caviglia, altro	80.31.00 ↔	Biopsia delle strutture articolari della spalla, NAS
80.18.00 ↔	Altra artrotomia del piede e delle dita del piede, NAS	80.31.20 ↔	Biopsia artroscopica delle strutture articolari della spalla
80.18.10 ↔	Artrotomia artroscopica del piede e delle dita del piede, lavaggio articolare con drenaggio	80.31.30 ↔	Biopsia a cielo aperto delle strutture articolari della spalla
80.18.11 ↔	Artrotomia artroscopica del piede e delle dita del piede, asportazione di corpo libero intra-articolare	80.31.99 ↔	Biopsia delle strutture articolari della spalla, altro
80.18.12 ↔	Artrotomia artroscopica del piede e delle dita del piede, impianto o rimozione di sistema di somministrazione farmacologica	80.32.00 ↔	Biopsia delle strutture articolari del gomito, NAS
80.18.20 ↔	Artrotomia del piede e delle dita del piede, lavaggio articolare con drenaggio	80.32.20 ↔	Biopsia artroscopica delle strutture articolari del gomito
80.18.21 ↔	Artrotomia del piede e delle dita del piede, asportazione di corpo libero intra-articolare	80.32.30 ↔	Biopsia a cielo aperto delle strutture articolari del gomito
80.18.99 ↔	Altra artrotomia del piede e delle dita del piede, altro	80.32.99 ↔	Biopsia delle strutture articolari del gomito, altro
80.19.00 ↔	Altra artrotomia di altra sede specificata, NAS	80.33.00 ↔	Biopsia delle strutture articolari del polso, NAS
80.19.10 ↔	Artrotomia artroscopica dell'articolazione sterno-clavicolare, lavaggio articolare con drenaggio	80.33.20 ↔	Biopsia artroscopica delle strutture articolari del polso
80.19.11 ↔	Artrotomia artroscopica dell'articolazione sterno-clavicolare, asportazione di corpo libero intra-articolare	80.33.30 ↔	Biopsia a cielo aperto delle strutture articolari del polso
80.19.12 ↔	Artrotomia artroscopica dell'articolazione sterno-clavicolare, impianto o rimozione di sistema di somministrazione farmacologica	80.33.99 ↔	Biopsia delle strutture articolari del polso, altro
80.19.20 ↔	Artrotomia dell'articolazione sterno-clavicolare, lavaggio articolare con drenaggio	80.34.00 ↔	Biopsia delle strutture articolari della mano e delle dita della mano, NAS
80.19.21 ↔	Artrotomia dell'articolazione sterno-clavicolare, asportazione di corpo libero intra-articolare	80.34.20 ↔	Biopsia artroscopica delle strutture articolari della mano e delle dita della mano
80.19.29 ↔	Altra artrotomia dell'articolazione sterno-clavicolare	80.34.30 ↔	Biopsia a cielo aperto delle strutture articolari della mano e delle dita della mano
80.19.30 ↔	Artrotomia artroscopica dell'articolazione sacroiliaca, lavaggio articolare con drenaggio	80.34.99 ↔	Biopsia delle strutture articolari della mano e delle dita della mano, altro
80.19.31 ↔	Artrotomia artroscopica dell'articolazione sacroiliaca, asportazione di corpo libero intra-articolare	80.35.00 ↔	Biopsia delle strutture articolari dell'anca, NAS
80.19.32 ↔	Artrotomia artroscopica dell'articolazione sacroiliaca, impianto o rimozione di sistema di somministrazione farmacologica	80.35.20 ↔	Biopsia artroscopica delle strutture articolari dell'anca
80.19.40 ↔	Artrotomia dell'articolazione sacroiliaca, lavaggio articolare con drenaggio	80.35.30 ↔	Biopsia a cielo aperto delle strutture articolari dell'anca
80.19.41 ↔	Artrotomia dell'articolazione sacroiliaca, asportazione di corpo libero intra-articolare	80.35.99 ↔	Biopsia delle strutture articolari dell'anca, altro
80.19.49 ↔	Altra artrotomia dell'articolazione sacroiliaca	80.36.00 ↔	Biopsia delle strutture articolari del ginocchio, NAS
80.19.52 ↔	Artrotomia artroscopica della sinfisi pubica, impianto o rimozione di sistema di somministrazione farmacologica	80.36.20 ↔	Biopsia artroscopica delle strutture articolari del ginocchio
80.19.59 ↔	Altra artrotomia della sinfisi pubica	80.36.30 ↔	Biopsia a cielo aperto delle strutture articolari del ginocchio
80.19.90 ↔	Artrotomia artroscopica di altra sede specificata, lavaggio articolare con drenaggio	80.36.99 ↔	Biopsia delle strutture articolari del ginocchio, altro
80.19.91 ↔	Artrotomia artroscopica di altra sede specificata, asportazione di corpo libero intra-articolare	80.37.00 ↔	Biopsia delle strutture articolari della caviglia, NAS
80.19.92 ↔	Artrotomia artroscopica di altra sede specificata, impianto o rimozione di sistema di somministrazione farmacologica	80.37.20 ↔	Biopsia artroscopica delle strutture articolari della caviglia
80.19.93 ↔	Artrotomia di altra sede specificata, lavaggio articolare con drenaggio	80.37.30 ↔	Biopsia a cielo aperto delle strutture articolari della caviglia
80.19.94 ↔	Artrotomia di altra sede specificata, asportazione di corpo libero intra-articolare	80.37.99 ↔	Biopsia delle strutture articolari della caviglia, altro
80.19.99 ↔	Altra artrotomia di altra sede specificata, altro	80.38.00 ↔	Biopsia delle strutture articolari del piede e delle dita del piede, NAS
80.21 ↔	Artroscopia della spalla	80.38.20 ↔	Biopsia artroscopica delle strutture articolari del piede e delle dita del piede
80.22 ↔	Artroscopia del gomito	80.38.30 ↔	Biopsia a cielo aperto delle strutture articolari del piede e delle dita del piede
80.23 ↔	Artroscopia del polso	80.38.99 ↔	Biopsia delle strutture articolari del piede e delle dita del piede, altro
80.24 ↔	Artroscopia della mano e delle dita della mano	80.39.00 ↔	Biopsia di strutture articolari di altra sede specificata, NAS
80.25 ↔	Artroscopia dell'anca	80.39.21 ↔	Biopsia artroscopica delle strutture articolari dell'articolazione sterno-clavicolare
80.26 ↔	Artroscopia del ginocchio	80.39.29 ↔	Biopsia artroscopica di strutture articolari di altra sede specificata, altro
80.27 ↔	Artroscopia della caviglia	80.39.30 ↔	Biopsia a cielo aperto di strutture articolari di altra sede specificata
		80.39.99 ↔	Biopsia di strutture articolari di altra sede specificata, altro
		80.40 ↔	Incisione di capsula articolare, legamenti o cartilagine in sede non specificata
		80.41.00 ↔	Incisione di capsula articolare, legamenti o cartilagine della spalla, NAS

80.41.10 ↔	Incisione di capsula articolare, legamenti o cartilagine, articolazione omero-glenoidea	80.73.10 ↔	Sinoviectomia artroscopica del polso
80.41.20 ↔	Incisione di capsula articolare, legamenti o cartilagine, articolazione acromio-clavicolare	80.73.20 ↔	Sinoviectomia a cielo aperto del polso
80.41.99 ↔	Incisione di capsula articolare, legamenti o cartilagine della spalla, altro	80.73.99 ↔	Sinoviectomia del polso, altro
80.42 ↔	Incisione di capsula articolare, legamenti o cartilagine del gomito	80.74.10 ↔	Sinoviectomia della mano e delle dita della mano
80.43.00 ↔	Incisione di capsula articolare, legamenti o cartilagine del polso, NAS	80.74.99 ↔	Sinoviectomia della mano e delle dita della mano, altro
80.43.10 ↔	Incisione di capsula articolare, legamenti o cartilagine del polso, Sezione di legamenti del carpo	80.75.00 ↔	Sinoviectomia dell'anca, NAS
80.43.99 ↔	Incisione di capsula articolare, legamenti o cartilagine del polso, altro	80.75.10 ↔	Sinoviectomia artroscopica dell'anca
80.44.00 ↔	Incisione di capsula articolare, legamenti o cartilagine della mano e delle dita della mano, NAS	80.75.20 ↔	Sinoviectomia a cielo aperto dell'anca
80.44.10 ↔	Incisione di capsula articolare, legamenti o cartilagine, Sezione di legamenti del metacarpo	80.75.99 ↔	Sinoviectomia dell'anca, altro
80.44.11 ↔	Incisione di capsula articolare, legamenti o cartilagine, Sezione del retinacolo dei flessori	80.76.00 ↔	Sinoviectomia del ginocchio, NAS
80.44.99 ↔	Incisione di capsula articolare, legamenti o cartilagine della mano e delle dita della mano, altro	80.76.10 ↔	Sinoviectomia artroscopica dell'articolazione del ginocchio
80.45 ↔	Incisione di capsula articolare, legamenti o cartilagine dell'anca	80.76.11 ↔	Sinoviectomia artroscopica dell'articolazione tibio-fibulare prossimale
80.46.00 ↔	Incisione di capsula articolare, legamenti o cartilagine del ginocchio, NAS	80.76.20 ↔	Sinoviectomia a cielo aperto dell'articolazione del ginocchio
80.46.10 ↔	Incisione di capsula articolare, legamenti o cartilagine, articolazione del ginocchio	80.76.21 ↔	Sinoviectomia a cielo aperto dell'articolazione tibio-fibulare prossimale
80.46.20 ↔	Incisione di capsula articolare, legamenti o cartilagine, articolazione tibio-fibulare prossimale	80.76.99 ↔	Sinoviectomia del ginocchio, altro
80.46.99 ↔	Incisione di capsula articolare, legamenti o cartilagine del ginocchio, altro	80.77.10 ↔	Sinoviectomia artroscopica dell'articolazione talocrurale
80.47.10 ↔	Incisione di capsula articolare, legamenti o cartilagine, articolazione talocrurale	80.77.11 ↔	Sinoviectomia artroscopica dell'articolazione subtalare
80.47.20 ↔	Incisione di capsula articolare, legamenti o cartilagine, articolazione subtalare	80.77.20 ↔	Sinoviectomia a cielo aperto dell'articolazione talocrurale
80.47.99 ↔	Incisione di capsula articolare, legamenti o cartilagine della caviglia, altro	80.77.21 ↔	Sinoviectomia a cielo aperto dell'articolazione subtalare
80.48.00 ↔	Incisione di capsula articolare, legamenti o cartilagine del piede e delle dita del piede, NAS	80.77.99 ↔	Sinoviectomia della caviglia, altro
80.48.10 ↔	Incisione di capsula articolare, legamenti o cartilagine, articolazione metatarso-falangea	80.78.00 ↔	Sinoviectomia del piede e delle dita del piede, NAS
80.48.20 ↔	Incisione di capsula articolare, legamenti o cartilagine, articolazione interfalangea del piede	80.78.10 ↔	Sinoviectomia artroscopica dell'articolazione tarso-metatarsale
80.48.99 ↔	Incisione di capsula articolare, legamenti o cartilagine del piede e delle dita del piede, altro	80.78.11 ↔	Sinoviectomia artroscopica dell'articolazione metatarso-falangea
80.49.10 ↔	Incisione di capsula articolare, legamenti o cartilagine, articolazione sterno-clavicolare	80.78.19 ↔	Altra sinoviectomia artroscopica del piede e delle dita del piede
80.49.20 ↔	Incisione di capsula articolare, legamenti o cartilagine, articolazione sacroiliaca	80.78.20 ↔	Sinoviectomia a cielo aperto dell'articolazione tarso-metatarsale
80.49.30 ↔	Incisione di capsula articolare, legamenti o cartilagine, sinfisi pubica	80.78.21 ↔	Sinoviectomia a cielo aperto dell'articolazione metatarso-falangea
80.6X.00 ↔	Meniscectomia del ginocchio, NAS	80.78.29 ↔	Altra sinoviectomia a cielo aperto del piede e delle dita del piede
80.6X.10 ↔	Meniscectomia del ginocchio, per via artroscopica, parziale	80.78.99 ↔	Sinoviectomia del piede e delle dita del piede, altro
80.6X.11 ↔	Meniscectomia del ginocchio, per via artroscopica, totale	80.79.10 ↔	Sinoviectomia artroscopica dell'articolazione sterno-clavicolare
80.6X.20 ↔	Meniscectomia del ginocchio, chirurgica a cielo aperto, parziale	80.79.11 ↔	Sinoviectomia artroscopica dell'articolazione sacroiliaca
80.6X.21 ↔	Meniscectomia del ginocchio, chirurgica a cielo aperto, totale	80.79.20 ↔	Sinoviectomia a cielo aperto dell'articolazione sterno-clavicolare
80.6X.99 ↔	Meniscectomia del ginocchio, altro	80.79.21 ↔	Sinoviectomia a cielo aperto dell'articolazione sacroiliaca
80.71.00 ↔	Sinoviectomia della spalla, NAS	80.79.22 ↔	Sinoviectomia a cielo aperto della sinfisi pubica
80.71.10 ↔	Sinoviectomia, articolazione omero-glenoidea	80.81.10 ↔	Sbrigliamento dell'articolazione omero-glenoidea
80.71.11 ↔	Sinoviectomia, articolazione acromio-clavicolare	80.81.11 ↔	Asportazione di cisti dell'articolazione omero-glenoidea
80.71.99 ↔	Sinoviectomia della spalla, altro	80.81.19 ↔	Altra asportazione o distruzione locale dell'articolazione omero-glenoidea
80.72.00 ↔	Sinoviectomia del gomito, NAS	80.81.20 ↔	Sbrigliamento dell'articolazione acromio-clavicolare
80.72.10 ↔	Sinoviectomia artroscopica del gomito	80.81.21 ↔	Asportazione di cisti dell'articolazione acromio-clavicolare
80.72.20 ↔	Sinoviectomia a cielo aperto del gomito	80.81.29 ↔	Altra asportazione o distruzione locale dell'articolazione acromio-clavicolare
80.72.99 ↔	Sinoviectomia del gomito, altro	80.81.99 ↔	Altra asportazione o distruzione locale di lesione dell'articolazione della spalla, altro
80.73.00 ↔	Sinoviectomia del polso, NAS	80.82.00 ↔	Altra asportazione o distruzione locale di lesione dell'articolazione del gomito, NAS
		80.82.10 ↔	Asportazione o distruzione locale di lesione dell'articolazione del gomito per via artroscopica
		80.82.11 ↔	Sbrigliamento dell'articolazione del gomito
		80.82.12 ↔	Asportazione di cisti dell'articolazione del gomito

80.82.99 ↔	Altra asportazione o distruzione locale di lesione dell'articolazione del gomito, altro	80.88.50 ↔	Asportazione di cisti di altre articolazioni del piede e delle dita del piede
80.83.00 ↔	Altra asportazione o distruzione locale di lesione dell'articolazione del polso, NAS	80.88.59 ↔	Altra asportazione o distruzione locale di lesione di altre articolazioni del piede e delle dita del piede
80.83.10 ↔	Asportazione o distruzione locale di lesione dell'articolazione del polso per via artroscopica	80.88.99 ↔	Altra asportazione o distruzione locale di lesione dell'articolazione del piede e delle dita del piede, altro
80.83.11 ↔	Sbrigliamento dell'articolazione del polso	80.89.00 ↔	Altra asportazione o distruzione locale di lesione dell'articolazione di altra sede specificata, NAS
80.83.12 ↔	Asportazione di cisti dell'articolazione del polso	80.89.10 ↔	Asportazione o distruzione locale di lesione dell'articolazione sterno-clavicolare per via artroscopica
80.83.99 ↔	Altra asportazione o distruzione locale di lesione dell'articolazione del polso, altro	80.89.11 ↔	Sbrigliamento dell'articolazione sternoclavicolare
80.84.00 ↔	Altra asportazione o distruzione locale di lesione dell'articolazione della mano e delle dita della mano, NAS	80.89.12 ↔	Asportazione di cisti dell'articolazione sternoclavicolare
80.84.10 ↔	Sbrigliamento di articolazioni del carpo	80.89.19 ↔	Altra asportazione o distruzione locale di lesione dell'articolazione sterno-clavicolare
80.84.20 ↔	Sbrigliamento di altre articolazioni della mano e delle dita della mano	80.89.20 ↔	Asportazione o distruzione locale di lesione dell'articolazione sacroiliaca per via artroscopica
80.84.99 ↔	Altra asportazione o distruzione locale di lesione dell'articolazione della mano e delle dita della mano, altro	80.89.21 ↔	Sbrigliamento dell'articolazione sacroiliaca
80.85.00 ↔	Altra asportazione o distruzione locale di lesione dell'articolazione dell'anca, NAS	80.89.22 ↔	Asportazione di cisti dell'articolazione sacroiliaca
80.85.10 ↔	Asportazione o distruzione locale di lesione dell'articolazione dell'anca per via artroscopica	80.89.29 ↔	Altra asportazione o distruzione locale di lesione dell'articolazione sacroiliaca
80.85.11 ↔	Sbrigliamento dell'articolazione dell'anca	80.89.30 ↔	Sbrigliamento della sinfisi pubica
80.85.12 ↔	Asportazione di cisti dell'articolazione dell'anca	80.89.31 ↔	Asportazione di cisti della sinfisi pubica
80.85.21 ↔	Incisione, osteocondroplastica del collo femorale, per via artroscopica	80.89.39 ↔	Altra asportazione o distruzione locale di lesione della sinfisi pubica
80.85.22 ↔	Incisione, osteocondroplastica della testa del femore, chirurgica a cielo aperto	80.89.40 ↔	Asportazione o distruzione locale di lesione dell'articolazione di altra sede specificata per via artroscopica
80.85.99 ↔	Altra asportazione o distruzione locale di lesione dell'articolazione dell'anca, altro	80.91.10 ↔	Asportazione artroscopica dell'articolazione omero-glenoidea
80.86.00 ↔	Altra asportazione o distruzione locale di lesione dell'articolazione del ginocchio, NAS	80.91.11 ↔	Altra asportazione dell'articolazione omero-glenoidea
80.86.10 ↔	Asportazione o distruzione locale di lesione dell'articolazione del ginocchio per via artroscopica	80.91.20 ↔	Asportazione artroscopica dell'articolazione acromio-clavicolare
80.86.11 ↔	Sbrigliamento dell'articolazione del ginocchio	80.91.21 ↔	Altra asportazione dell'articolazione acromio-clavicolare
80.86.12 ↔	Asportazione di cisti dell'articolazione del ginocchio	80.92.10 ↔	Asportazione artroscopica dell'articolazione del gomito
80.86.13 ↔	Asportazione di cisti meniscale del ginocchio	80.92.11 ↔	Prelievo di cartilagine per innesto dall'articolazione del gomito
80.86.99 ↔	Altra asportazione o distruzione locale di lesione dell'articolazione del ginocchio, altro	80.93.11 ↔	Prelievo di cartilagine per innesto dall'articolazione del polso
80.87.00 ↔	Altra asportazione o distruzione locale di lesione dell'articolazione della caviglia, NAS	80.93.12 ↔	Resezione del disco triangolare dell'articolazione del polso
80.87.10 ↔	Asportazione o distruzione locale di lesione dell'articolazione talocrurale per via artroscopica	80.93.13 ↔	Asportazione di legamenti del polso
80.87.11 ↔	Sbrigliamento dell'articolazione talocrurale	80.94.11 ↔	Asportazione di legamenti delle articolazioni carpometacarpali
80.87.12 ↔	Asportazione di cisti dell'articolazione talocrurale	80.94.12 ↔	Asportazione di legamenti di altre articolazioni della mano e delle dita della mano
80.87.19 ↔	Altra asportazione o distruzione locale di lesione dell'articolazione talocrurale	80.95.10 ↔	Asportazione artroscopica dell'articolazione dell'anca
80.87.20 ↔	Asportazione o distruzione locale di lesione dell'articolazione subtalare per via artroscopica	80.95.11 ↔	Prelievo di cartilagine per innesto dall'articolazione dell'anca
80.87.21 ↔	Sbrigliamento dell'articolazione subtalare	80.95.99 ↔	Altra asportazione dell'articolazione dell'anca, altro
80.87.22 ↔	Asportazione di cisti dell'articolazione subtalare	80.96.10 ↔	Asportazione artroscopica dell'articolazione del ginocchio
80.87.29 ↔	Altra asportazione o distruzione locale di lesione dell'articolazione subtalare	80.96.20 ↔	Prelievo di cartilagine per innesto dall'articolazione del ginocchio, per via artroscopica
80.87.99 ↔	Altra asportazione o distruzione locale di lesione dell'articolazione della caviglia, altro	80.96.21 ↔	Prelievo di cartilagine per innesto dall'articolazione del ginocchio, chirurgica a cielo aperto
80.88.00 ↔	Altra asportazione o distruzione locale di lesione dell'articolazione del piede e delle dita del piede, NAS	80.97.10 ↔	Asportazione artroscopica dell'articolazione talocrurale
80.88.10 ↔	Asportazione o distruzione locale di lesione dell'articolazione del piede e delle dita del piede per via artroscopica	80.97.11 ↔	Altra asportazione dell'articolazione talocrurale
80.88.20 ↔	Sbrigliamento dell'articolazione metatarso-falangea	80.97.20 ↔	Asportazione artroscopica dell'articolazione subtalare
80.88.21 ↔	Asportazione di cisti dell'articolazione metatarso-falangea	80.97.21 ↔	Altra asportazione dell'articolazione subtalare
80.88.29 ↔	Altra asportazione o distruzione locale di lesione metatarso-falangea	80.97.22 ↔	Prelievo di cartilagine per innesto dall'articolazione della caviglia
80.88.30 ↔	Sbrigliamento dell'articolazione interfalangea del piede	80.97.30 ↔	Altra asportazione dell'articolazione della caviglia, altro
80.88.40 ↔	Sbrigliamento di altre articolazioni del piede		

80.98.10 ↔	Asportazione artroscopica dell'articolazione del piede e delle dita del piede	81.40.35 ↔	Ricostruzione del labbro acetabolare, per via artroscopica
80.98.11 ↔	Altra asportazione dell'articolazione metatarsofalangea	81.40.99 ↔	Riparazione dell'anca, altro
80.98.12 ↔	Altra asportazione di altra articolazione del piede	81.42 ↔	Riparazione del ginocchio five-in-one
80.98.13 ↔	Altra asportazione dell'articolazione interfalangea del piede	81.43 ↔	Riparazione della triade del ginocchio
80.98.99 ↔	Altra asportazione dell'articolazione del piede e delle dita del piede, altro	81.44.10 ↔	Stabilizzazione della rotula, Sezione del retinacolo, laterale
80.99.10 ↔	Asportazione artroscopica dell'articolazione sterno-clavicolare	81.44.11 ↔	Stabilizzazione della rotula, Sezione del retinacolo, laterale con intervento di riallineamento
80.99.11 ↔	Altra asportazione dell'articolazione sterno-clavicolare	81.44.12 ↔	Stabilizzazione della rotula, Trasposizione dell'inserzione del tendine rotuleo
80.99.20 ↔	Asportazione artroscopica dell'articolazione sacroiliaca	81.44.13 ↔	Stabilizzazione della rotula, Trasposizione dell'inserzione del tendine rotuleo con innesto osseo
80.99.21 ↔	Altra asportazione dell'articolazione sacroiliaca	81.44.14 ↔	Stabilizzazione della rotula con plastica MPFL (legamento patello-femorale mediale)
80.99.30 ↔	Asportazione artroscopica della sinfisi pubica	81.44.99 ↔	Stabilizzazione della rotula, altro
80.99.31 ↔	Altra asportazione della sinfisi pubica	81.45.10 ↔	Ricostruzione del crociato anteriore con tendine rotuleo autologo, per via artroscopica
81.11 ↔	Fusione della caviglia	81.45.11 ↔	Ricostruzione del crociato posteriore con tendine rotuleo autologo, per via artroscopica
81.12.10 ↔	Artrodesi dell'articolazione talocrurale e subtalare	81.45.12 ↔	Ricostruzione del crociato anteriore con tendine semitendinoso e/o gracile, per via artroscopica
81.12.11 ↔	Artrodesi dell'articolazione talocrurale, subtalare e di Chopart	81.45.13 ↔	Ricostruzione del crociato posteriore con tendine semitendinoso e/o gracile, per via artroscopica
81.12.12 ↔	Artrodesi dell'articolazione subtalare, due camere articolari	81.45.14 ↔	Ricostruzione del crociato anteriore con legamento e rinforzo alloplastico, per via artroscopica
81.12.13 ↔	Artrodesi dell'articolazione subtalare, tre camere articolari	81.45.19 ↔	Altra riparazione dei legamenti crociati del ginocchio, per via artroscopica
81.12.99 ↔	Artrodesi triplice, altro	81.45.20 ↔	Ricostruzione del crociato anteriore con tendine rotuleo autologo, chirurgica a cielo aperto
81.13 ↔	Fusione sottoastragala	81.45.21 ↔	Ricostruzione del crociato posteriore con tendine rotuleo autologo, chirurgica a cielo aperto
81.14 ↔	Fusione mediotarsica	81.45.22 ↔	Ricostruzione del crociato anteriore con tendine semitendinoso e/o gracile, chirurgica a cielo aperto
81.15 ↔	Fusione tarsometatarsica	81.45.23 ↔	Ricostruzione del crociato posteriore con tendine semitendinoso e/o gracile, chirurgica a cielo aperto
81.16 ↔	Fusione metatarsofalangea	81.45.24 ↔	Ricostruzione del crociato anteriore con legamento e rinforzo alloplastico, chirurgica a cielo aperto
81.17 ↔	Altra fusione del piede	81.45.29 ↔	Altra riparazione dei legamenti crociati del ginocchio, chirurgica a cielo aperto
81.18 ↔	Artrorisi di articolazione subtalare	81.45.99 ↔	Altra riparazione dei legamenti crociati del ginocchio, altro
81.21 ↔	Artrodesi dell'anca	81.46 ↔	Altra riparazione dei legamenti collaterali del ginocchio
81.22 ↔	Artrodesi del ginocchio	81.47.10 ↔	Rifissazione di frammento osteocondrale del ginocchio
81.23 ↔	Artrodesi della spalla	81.47.11 ↔	Rifissazione di frammento osteocondrale del ginocchio, per via artroscopica
81.24 ↔	Artrodesi del gomito	81.47.12 ↔	Spongioplastica subcondrale del ginocchio
81.25.09 ↔	Fusione carporadiale, altro	81.47.13 ↔	Spongioplastica subcondrale del ginocchio, per via artroscopica
81.25.11 ↔	Fusione carporadiale, completa	81.47.14 ↔	Rifissazione del menisco, chirurgica a cielo aperto
81.25.21 ↔	Fusione carporadiale, parziale	81.47.15 ↔	Rifissazione del menisco, per via artroscopica
81.26.09 ↔	Fusione metacarpocarpale, altro	81.47.16 ↔	Trapianto di menisco
81.26.11 ↔	Fusione metacarpocarpale, fusione intracarpale	81.47.19 ↔	Rifissazione ossea di legamento crociato, chirurgica a cielo aperto
81.27 ↔	Fusione metacarpofalangea	81.47.20 ↔	Rifissazione ossea di legamento crociato, per via artroscopica
81.28 ↔	Fusione interfalangea	81.47.21 ↔	Condroabrasione del ginocchio, chirurgica a cielo aperto
81.29.10 ↔	Artrodesi dell'articolazione sacroiliaca	81.47.22 ↔	Condroabrasione del ginocchio, per via artroscopica
81.29.20 ↔	Artrodesi della sinfisi pubica	81.47.23 ↔	Perforazione subcondrale del ginocchio, chirurgica a cielo aperto
81.29.99 ↔	Artrodesi di altra articolazione specificata, altro	81.47.24 ↔	Perforazione subcondrale del ginocchio, per via artroscopica
81.40.00 ↔	Riparazione dell'anca, NAS	81.47.25 ↔	Perforazione subcondrale del ginocchio con inserzione di impianto acellulare, per via artroscopica
81.40.10 ↔	Rifissazione di frammento osteocondrale dell'anca, per via artroscopica	81.47.26 ↔	Impianto di sostituto cartilagineo metallico personalizzato nel ginocchio
81.40.11 ↔	Rifissazione di frammento osteocondrale dell'anca, chirurgica a cielo aperto	81.47.27 ↔	Artroplastica di resezione del ginocchio
81.40.16 ↔	Condroabrasione dell'anca, per via artroscopica		
81.40.17 ↔	Condroabrasione dell'anca, chirurgica a cielo aperto		
81.40.18 ↔	Perforazione subcondrale dell'anca, per via artroscopica		
81.40.19 ↔	Perforazione subcondrale dell'anca, chirurgica a cielo aperto		
81.40.20 ↔	Perforazione subcondrale dell'anca con inserzione di impianto acellulare, per via artroscopica		
81.40.21 ↔	Perforazione subcondrale dell'anca con inserzione di impianto acellulare, chirurgica a cielo aperto		
81.40.30 ↔	Artroplastica dell'anca con osteotomia delle ossa pelviche, altra osteotomia		
81.40.31 ↔	Artroplastica dell'anca con osteotomia delle ossa pelviche, tripla osteotomia		
81.40.32 ↔	Tettoplastica acetabolare dell'anca		
81.40.33 ↔	Resezione dell'anca secondo Girdlestone, primaria		
81.40.34 ↔	Ricostruzione del labbro acetabolare, chirurgica a cielo aperto		

81.47.28 ↔	Perforazione subcondrale dell'articolazione del ginocchio con inserzione di impianto acellulare, chirurgica a cielo aperto	81.52.41 ↔	Impianto di protesi d'anca unipolare per sostituzione di protesi
81.47.2A ↔	Impianto di sostituto cartilagineo metallico non personalizzato nel ginocchio	81.52.42 ↔	Impianto di protesi d'anca biarticolata per sostituzione di protesi
81.47.30 ↔	Altra rifissazione e sutura dell'apparato capsulo-legamentoso del ginocchio	81.52.49 ↔	Impianto di protesi parziale dell'anca per sostituzione di protesi, altro
81.47.31 ↔	Altra legamentoplastica del ginocchio, chirurgica a cielo aperto	81.52.51 ↔	Impianto di coppa di sostegno di protesi dell'anca per sostituzione
81.47.40 ↔	Altra riparazione del ginocchio, Rotula e apparato di sostegno	81.52.52 ↔	Impianto di inserto di protesi dell'anca per sostituzione
81.47.60 ↔	Plastica della troclea femorale con artrotomia, osteotomia del femore distale con o senza spongioplastica subcondrale	81.52.53 ↔	Impianto della testa femorale di protesi dell'anca per sostituzione
81.47.90 ↔	Altra riparazione del ginocchio, per via artroscopica	81.52.54 ↔	Impianto di testa femorale nonché inserto di protesi dell'anca per sostituzione
81.47.99 ↔	Altra riparazione del ginocchio, altro	81.52.55 ↔	Impianto di testa femorale, inserto nonché coppa acetabolare di protesi dell'anca per sostituzione
81.49.10 ↔	Rifissazione di frammento osteocondrale, articolazione talocrurale, per via artroscopica	81.52.56 ↔	Impianto di inserto nonché coppa acetabolare di protesi dell'anca per sostituzione
81.49.11 ↔	Rifissazione di frammento osteocondrale, articolazione talocrurale, chirurgica a cielo aperto	81.52.57 ↔	Impianto di coppa di sostegno nonché coppa acetabolare di protesi dell'anca per sostituzione
81.49.12 ↔	Rifissazione di frammento osteocondrale, articolazione subtalare, per via artroscopica	81.52.58 ↔	Impianto di coppa di sostegno, coppa acetabolare nonché testa femorale di protesi dell'anca per sostituzione
81.49.13 ↔	Rifissazione di frammento osteocondrale, articolazione subtalare, chirurgica a cielo aperto	81.52.59 ↔	Impianto di componenti di endoprotesi dell'anca in caso di sostituzione, altro
81.49.26 ↔	Perforazione subcondrale, articolazione talocrurale, per via artroscopica	81.52.5A ↔	Impianto di stelo nonché testa femorale di protesi dell'anca per sostituzione
81.49.27 ↔	Perforazione subcondrale, articolazione talocrurale, chirurgica a cielo aperto	81.52.5B ↔	Impianto di stelo, testa femorale nonché inserto di protesi dell'anca per sostituzione
81.49.28 ↔	Perforazione subcondrale, articolazione subtalare, per via artroscopica	81.53 ↔	Revisione senza sostituzione di protesi di anca
81.49.29 ↔	Perforazione subcondrale, articolazione subtalare, chirurgica a cielo aperto	81.54.00 ↔	Impianto di protesi del ginocchio, NAS
81.49.30 ↔	Perforazione subcondrale con inserzione di impianto acellulare, articolazione talocrurale, per via artroscopica	81.54.21 ↔	Primo impianto di protesi totale standard del ginocchio
81.49.31 ↔	Perforazione subcondrale con inserzione di impianto acellulare, articolazione subtalare, per via artroscopica	81.54.22 ↔	Primo impianto di protesi totale speciale del ginocchio
81.49.32 ↔	Artroplastica di resezione della caviglia	81.54.23 ↔	Primo impianto di protesi totale vincolata del ginocchio
81.49.33 ↔	Rifissazione e plastica dell'apparato capsulo-legamentoso dell'articolazione talocrurale	81.54.24 ↔	Primo impianto di protesi a slitta unicondilare del ginocchio
81.49.34 ↔	Perforazione subcondrale con inserzione di impianto acellulare, articolazione talocrurale, chirurgica a cielo aperto	81.54.25 ↔	Primo impianto di protesi a slitta bicondilare del ginocchio
81.49.35 ↔	Perforazione subcondrale con inserzione di impianto acellulare, articolazione talocalcanare, chirurgica a cielo aperto	81.54.26 ↔	Primo impianto di scudo femorale condilare con bottone rotuleo
81.49.99 ↔	Altra riparazione della caviglia, altro	81.54.27 ↔	Primo impianto di bottone rotuleo
81.51.00 ↔	Sostituzione totale dell'anca, NAS	81.54.28 ↔	Primo impianto di protesi isolata della troclea femorale
81.51.11 ↔	Primo impianto di protesi totale dell'anca	81.54.29 ↔	Primo impianto di endoprotesi del ginocchio, altro
81.51.12 ↔	Primo impianto di protesi totale dell'anca, protesi speciale	81.54.31 ↔	Impianto di protesi totale standard del ginocchio per sostituzione di protesi
81.51.13 ↔	Primo impianto di protesi d'anca di superficie	81.54.32 ↔	Impianto di protesi totale speciale del ginocchio per sostituzione di protesi
81.51.19 ↔	Primo impianto di protesi totale dell'anca, altro	81.54.33 ↔	Impianto di protesi totale vincolata del ginocchio per sostituzione di protesi
81.51.21 ↔	Impianto di protesi totale dell'anca per sostituzione di protesi	81.54.34 ↔	Impianto di protesi a slitta unicondilare per sostituzione di protesi
81.51.22 ↔	Impianto di protesi totale dell'anca per sostituzione di protesi, protesi speciale	81.54.35 ↔	Impianto di protesi a slitta bicondilare per sostituzione di protesi
81.51.23 ↔	Impianto di protesi d'anca di superficie per sostituzione di protesi	81.54.39 ↔	Impianto di endoprotesi del ginocchio per sostituzione di protesi, altro
81.51.29 ↔	Impianto di protesi totale dell'anca per sostituzione di protesi, altro	81.54.42 ↔	Impianto di bottone rotuleo per sostituzione
81.52.00 ↔	Sostituzione parziale dell'anca, NAS	81.54.43 ↔	Impianto di inserto di protesi del ginocchio per sostituzione
81.52.21 ↔	Primo impianto di protesi unipolare	81.54.44 ↔	Impianto dei componenti tibiali o femorali nonché dell'inserto di protesi a slitta unicondilare o bicondilare o di protesi totale standard del ginocchio per sostituzione
81.52.22 ↔	Primo impianto di protesi biarticolata	81.54.45 ↔	Impianto dei componenti tibiali o femorali nonché dell'inserto di protesi totale speciale o vincolata del ginocchio per sostituzione
81.52.29 ↔	Primo impianto di protesi parziale dell'anca, altro	81.54.46 ↔	Impianto di protesi isolata della troclea femorale per sostituzione
81.52.31 ↔	Primo impianto di coppa di sostegno di protesi dell'anca		
81.52.39 ↔	Primo impianto di componente di protesi dell'anca, altro		

81.54.47 ↔	Impianto di scudo femorale condilare con bottone rotuleo per sostituzione	81.81.32 ↔	Impianto di coppa acetabolare nonché inserto, endoprotesi totale della spalla, in caso di sostituzione di componenti
81.54.49 ↔	Impianto di componenti di endoprotesi del ginocchio in caso di sostituzione, altro	81.81.33 ↔	Impianto di inserto, endoprotesi totale della spalla, in caso di sostituzione di componenti
81.55 ↔	Revisione senza sostituzione di endoprotesi di ginocchio	81.81.34 ↔	Impianto di inserto nonché testa, endoprotesi totale della spalla, in caso di sostituzione di componenti
81.56 ↔	Sostituzione totale della tibiotarsica	81.81.35 ↔	Impianto di inserto, testa nonché stelo, endoprotesi totale della spalla, in caso di sostituzione di componenti
81.57.00 ↔	Sostituzione dell'articolazione del piede e delle dita del piede, NAS	81.82.00 ↔	Ricostruzione plastica e rifissazione dell'apparato capsulo-legamentoso della spalla, NAS
81.57.10 ↔	Sostituzione dell'articolazione del piede e delle dita del piede, Endoprotesi del tarso	81.82.09 ↔	Ricostruzione plastica e rifissazione dell'apparato capsulo-legamentoso della spalla, altro
81.57.11 ↔	Sostituzione dell'articolazione del piede e delle dita del piede, Endoprotesi dell'avampiede o delle dita del piede	81.82.31 ↔	Rifissazione del labbro glenoideo, per via artroscopica
81.57.99 ↔	Sostituzione dell'articolazione del piede e delle dita del piede, altro	81.82.32 ↔	Allargamento dello spazio subacromiale, per via artroscopica
81.59.10 ↔	Revisione di sostituzione articolare delle estremità inferiori, senza sostituzione	81.82.33 ↔	Plicatura capsulare con fissazione al glenoide, per via artroscopica
81.59.11 ↔	Revisione e sostituzione di endoprotesi della caviglia	81.82.34 ↔	Impianto di palloncino distanziatore nella spalla, per via artroscopica
81.59.12 ↔	Revisione e sostituzione di endoprotesi del tarso	81.82.35 ↔	Ricostruzione plastica della cuffia dei rotatori, per via artroscopica
81.59.13 ↔	Revisione e sostituzione di endoprotesi dell'avampiede e delle dita dei piedi	81.82.41 ↔	Rifissazione del labbro glenoideo, chirurgica a cielo aperto
81.71.00 ↔	Artroplastica della articolazione metacarpofalangea e interfalangea con impianto, NAS	81.82.42 ↔	Plastica del margine glenoideo anteriore e posteriore, spalla, chirurgica a cielo aperto
81.71.10 ↔	Impianto di altra endoprotesi delle articolazioni delle dita della mano	81.82.43 ↔	Capsuloplastica anteriore e posteriore, spalla, chirurgica a cielo aperto
81.71.99 ↔	Artroplastica della articolazione metacarpofalangea e interfalangea con impianto, altro	81.82.44 ↔	Acromioplastica con sezione del legamento coraco-acromiale, chirurgica a cielo aperto
81.72 ↔	Artroplastica della articolazione metacarpofalangea e interfalangea senza impianto	81.82.45 ↔	Ricostruzione plastica della cuffia dei rotatori, chirurgica a cielo aperto
81.73 ↔	Sostituzione totale del polso	81.82.46 ↔	Ricostruzione plastica della cuffia dei rotatori, trasferimento di tendine del muscolo gran dorsale
81.74.00 ↔	Artroplastica della articolazione carpocarpale o carpometacarpale con impianto, NAS	81.82.47 ↔	Ricostruzione plastica della cuffia dei rotatori, trasferimento di tendine del muscolo gran pettorale
81.74.10 ↔	Impianto di endoprotesi dell'articolazione della base del pollice	81.83.00 ↔	Altro intervento sulla spalla, NAS
81.74.21 ↔	Artroplastica della articolazione radiocarpale o carpocarpale con impianto	81.83.10 ↔	Rifissazione di frammento osteocondrale, articolazione omero-glenoidea, per via artroscopica
81.74.99 ↔	Artroplastica della articolazione carpocarpale o carpometacarpale con impianto, altro	81.83.11 ↔	Rifissazione di frammento osteocondrale, articolazione omero-glenoidea, chirurgica a cielo aperto
81.75 ↔	Artroplastica della articolazione carpocarpale o carpometacarpale senza impianto	81.83.12 ↔	Rifissazione di frammento osteocondrale, articolazione acromio-clavicolare, per via artroscopica
81.79 ↔	Altra riparazione della mano, delle dita e del polso	81.83.13 ↔	Rifissazione di frammento osteocondrale, articolazione acromio-clavicolare, chirurgica a cielo aperto
81.80.00 ↔	Impianto di endoprotesi totale della spalla, NAS	81.83.22 ↔	Condroabrasione, articolazione omero-glenoidea, per via artroscopica
81.80.09 ↔	Impianto di endoprotesi totale della spalla, altro	81.83.23 ↔	Condroabrasione, articolazione omero-glenoidea, chirurgica a cielo aperto
81.80.11 ↔	Primo impianto di endoprotesi totale della spalla, anatomica	81.83.26 ↔	Perforazione subcondrale, articolazione omero-glenoidea, per via artroscopica
81.80.12 ↔	Primo impianto di endoprotesi totale della spalla, inversa	81.83.27 ↔	Perforazione subcondrale, articolazione omero-glenoidea, chirurgica a cielo aperto
81.80.13 ↔	Primo impianto di endoprotesi totale della spalla, protesi speciale	81.83.28 ↔	Perforazione subcondrale, articolazione acromio-clavicolare, per via artroscopica
81.80.21 ↔	Impianto di endoprotesi totale della spalla, anatomica, in caso di sostituzione di protesi	81.83.29 ↔	Perforazione subcondrale, articolazione acromio-clavicolare, chirurgica a cielo aperto
81.80.22 ↔	Impianto di endoprotesi totale della spalla, inversa, in caso di sostituzione di protesi	81.83.30 ↔	Perforazione subcondrale con inserzione di impianto acellulare, articolazione omero-glenoidea, per via artroscopica
81.80.23 ↔	Impianto di endoprotesi totale della spalla, protesi speciale, in caso di sostituzione di protesi	81.83.31 ↔	Perforazione subcondrale con inserzione di impianto acellulare, articolazione acromio-clavicolare, per via artroscopica
81.81.00 ↔	Impianto di protesi parziale della spalla, NAS	81.83.35 ↔	Perforazione subcondrale con inserzione di impianto acellulare, articolazione omero-glenoidea, chirurgica a cielo aperto
81.81.09 ↔	Impianto di protesi parziale della spalla, altro		
81.81.11 ↔	Primo impianto di protesi di superficie		
81.81.12 ↔	Primo impianto di protesi della testa omerale		
81.81.13 ↔	Primo impianto di protesi glenoidea		
81.81.21 ↔	Impianto di protesi di superficie, in caso di sostituzione di protesi		
81.81.22 ↔	Impianto di protesi della testa omerale, in caso di sostituzione di protesi		
81.81.23 ↔	Impianto di protesi glenoidea, in caso di sostituzione di protesi		
81.81.31 ↔	Impianto di coppa acetabolare, endoprotesi totale della spalla, in caso di sostituzione di componenti		

81.83.36 ↔	Perforazione subcondrale con inserzione di impianto acellulare, articolazione acromio-clavicolare, chirurgica a cielo aperto	81.96.19 ↔	Altra riparazione articolare, Articolazione sterno-clavicolare, altro
81.83.40 ↔	Artroplastica di resezione della spalla	81.96.1A ↔	Altra riparazione articolare, Articolazione sterno-clavicolare, Perforazione subcondrale, per via artroscopica
81.83.51 ↔	Stabilizzazione dell'articolazione acromio-clavicolare mediante procedura di fissazione, assistita per via artroscopica	81.96.1B ↔	Altra riparazione articolare, Articolazione sterno-clavicolare, Perforazione subcondrale, chirurgica a cielo aperto
81.83.99 ↔	Altro intervento sulla spalla, altro	81.96.1C ↔	Altra riparazione articolare, Articolazione sterno-clavicolare, Perforazione subcondrale con inserzione di impianto acellulare, per via artroscopica
81.84 ↔	Sostituzione totale del gomito	81.96.20 ↔	Altra riparazione articolare, Polso, NAS
81.85.00 ↔	Altra riparazione del gomito, NAS	81.96.21 ↔	Altra riparazione articolare, Polso, Rifissazione di frammento osteocondrale, per via artroscopica
81.85.10 ↔	Rifissazione di frammento osteocondrale del gomito, per via artroscopica	81.96.22 ↔	Altra riparazione articolare, Polso, Rifissazione di frammento osteocondrale, chirurgica a cielo aperto
81.85.11 ↔	Rifissazione di frammento osteocondrale del gomito, chirurgica a cielo aperto	81.96.29 ↔	Altra riparazione articolare, Polso, altro
81.85.18 ↔	Perforazione subcondrale del gomito, per via artroscopica	81.96.2A ↔	Altra riparazione articolare, Polso, Perforazione subcondrale, per via artroscopica
81.85.19 ↔	Perforazione subcondrale del gomito, chirurgica a cielo aperto	81.96.2B ↔	Altra riparazione articolare, Polso, Perforazione subcondrale, chirurgica a cielo aperto
81.85.20 ↔	Perforazione subcondrale del gomito con inserzione di impianto acellulare, per via artroscopica	81.96.2C ↔	Altra riparazione articolare, Polso, Perforazione subcondrale con inserzione di impianto acellulare, per via artroscopica
81.85.21 ↔	Artroplastica di resezione del gomito	81.96.2D ↔	Altra riparazione articolare, polso, protesi della testa dell'ulna
81.85.30 ↔	Sostituzione con protesi della superficie articolare distale dell'omero	81.96.30 ↔	Altra riparazione articolare, Articolazione sacroiliaca, NAS
81.85.31 ↔	Altra riparazione del gomito, Protesi del capitello radiale	81.96.31 ↔	Altra riparazione articolare, Articolazione sacroiliaca, Rifissazione di frammento osteocondrale, per via artroscopica
81.85.99 ↔	Altra riparazione del gomito, altro	81.96.32 ↔	Altra riparazione articolare, Articolazione sacroiliaca, Rifissazione di frammento osteocondrale, chirurgica a cielo aperto
81.93.00 ↔	Sutura della capsula o dei legamenti dell'arto superiore, NAS	81.96.39 ↔	Altra riparazione articolare, Articolazione sacroiliaca, altro
81.93.10 ↔	Sutura dell'apparato legamentoso della clavicola	81.96.3A ↔	Altra riparazione articolare, Articolazione sacroiliaca, Perforazione subcondrale, per via artroscopica
81.93.20 ↔	Sutura dell'anello fibroso radio-ulnare	81.96.3B ↔	Altra riparazione articolare, Articolazione sacroiliaca, Perforazione subcondrale, chirurgica a cielo aperto
81.93.21 ↔	Sutura dell'apparato legamentoso radio-ulnare distale	81.96.3C ↔	Altra riparazione articolare, Articolazione sacroiliaca, Perforazione subcondrale con inserzione di impianto acellulare, per via artroscopica
81.93.30 ↔	Sutura della capsula o dei legamenti dell'arto superiore, carpo e metacarpo	81.96.40 ↔	Altra riparazione articolare, Articolazione tibio-fibulare prossimale, NAS
81.93.99 ↔	Sutura della capsula o dei legamenti dell'arto superiore, altro	81.96.41 ↔	Altra riparazione articolare, Articolazione tibio-fibulare prossimale, Rifissazione di frammento osteocondrale, per via artroscopica
81.94 ↔	Sutura della capsula o del legamento della caviglia e del piede	81.96.42 ↔	Altra riparazione articolare, Articolazione tibio-fibulare prossimale, Rifissazione di frammento osteocondrale, chirurgica a cielo aperto
81.95.00 ↔	Sutura della capsula o del legamento in altra parte dell'arto inferiore, NAS	81.96.49 ↔	Altra riparazione articolare, Articolazione tibio-fibulare prossimale, altro
81.95.09 ↔	Sutura della capsula o del legamento in altra parte dell'arto inferiore, altro	81.96.4A ↔	Altra riparazione articolare, Articolazione tibio-fibulare prossimale, Perforazione subcondrale, per via artroscopica
81.95.10 ↔	Sutura del legamento crociato anteriore del ginocchio, per via artroscopica	81.96.4B ↔	Altra riparazione articolare, Articolazione tibio-fibulare prossimale, Perforazione subcondrale, chirurgica a cielo aperto
81.95.11 ↔	Sutura del legamento crociato anteriore del ginocchio, chirurgica a cielo aperto	81.96.4C ↔	Altra riparazione articolare, articolazione tibio-fibulare prossimale, perforazione subcondrale con inserzione di impianto acellulare, per via artroscopica
81.95.12 ↔	Sutura del legamento crociato posteriore del ginocchio, per via artroscopica	81.96.50 ↔	Altra riparazione articolare, Articolazione metatarso-falangea, NAS
81.95.13 ↔	Sutura del legamento crociato posteriore del ginocchio, chirurgica a cielo aperto	81.96.51 ↔	Altra riparazione articolare, Articolazione metatarso-falangea, Rifissazione di frammento osteocondrale, per via artroscopica
81.95.14 ↔	Sutura dell'apparato capsulo-legamentoso mediale con coinvolgimento del menisco, per via artroscopica	81.96.52 ↔	Altra riparazione articolare, Articolazione metatarso-falangea, Rifissazione di frammento osteocondrale, chirurgica a cielo aperto
81.95.15 ↔	Sutura dell'apparato capsulo-legamentoso mediale con coinvolgimento del menisco, chirurgica a cielo aperto		
81.95.16 ↔	Sutura dell'apparato capsulo-legamentoso laterale, per via artroscopica		
81.95.17 ↔	Sutura dell'apparato capsulo-legamentoso laterale, chirurgica a cielo aperto		
81.95.18 ↔	Sutura dell'apparato capsulo-legamentoso dorsale, chirurgica a cielo aperto		
81.95.1A ↔	Sutura dell'apparato capsulo-legamentoso dorsale del ginocchio, per via artroscopica		
81.96.10 ↔	Altra riparazione articolare, Articolazione sterno-clavicolare, NAS		
81.96.11 ↔	Altra riparazione articolare, Articolazione sterno-clavicolare, Rifissazione di frammento osteocondrale, per via artroscopica		
81.96.12 ↔	Altra riparazione articolare, Articolazione sterno-clavicolare, Rifissazione di frammento osteocondrale, chirurgica a cielo aperto		

81.96.59 ↔	Altra riparazione articolare, Articolazione metatarsofalangea, altro	81.96.94 ↔	Altri interventi di riparazione e plastica articolare, Impianto/rimozione di menisco di collagene, per via artroscopica
81.96.5A ↔	Altra riparazione articolare, Articolazione metatarsofalangea, Perforazione subcondrale, per via artroscopica	81.96.95 ↔	Altri interventi di riparazione e plastica articolare, Impianto di endoprotesi in articolazioni dell'estremità superiore, altro
81.96.5B ↔	Altra riparazione articolare, Articolazione metatarsofalangea, Perforazione subcondrale, chirurgica a cielo aperto	81.96.97 ↔	Altri interventi di riparazione e plastica articolare, Intervento complesso di primo impianto/sostituzione di endoprotesi articolare associato a sostituzione di osso e/o a sostituzione di articolazioni adiacenti
81.96.5C ↔	Altra riparazione articolare, Articolazione metatarsofalangea, Perforazione subcondrale con inserzione di impianto acellulare, per via artroscopica	81.96.98 ↔	Altri interventi di riparazione e plastica articolare, Artroplastica di resezione del polso
81.96.60 ↔	Altra riparazione articolare, Articolazione interfalangea del piede, NAS	81.96.9A ↔	Altri interventi di riparazione e plastica articolare, Artroplastica di resezione delle articolazioni del piede
81.96.61 ↔	Altra riparazione articolare, Articolazione interfalangea del piede, Rifissazione di frammento osteocondrale, per via artroscopica	81.96.9B ↔	Altri interventi di riparazione e plastica articolare, altri interventi di plastica articolare
81.96.62 ↔	Altra riparazione articolare, Articolazione interfalangea del piede, Rifissazione di frammento osteocondrale, chirurgica a cielo aperto	81.97.10 ↔	Revisione di protesi articolare dell'arto superiore, senza sostituzione
81.96.69 ↔	Altra riparazione articolare, Articolazione interfalangea del piede, altro	81.97.13 ↔	Revisione e sostituzione di protesi totale del gomito
81.96.6A ↔	Altra riparazione articolare, Articolazione interfalangea del piede, Perforazione subcondrale, per via artroscopica	81.97.14 ↔	Revisione e sostituzione di protesi del capitello radiale
81.96.6B ↔	Altra riparazione articolare, Articolazione interfalangea del piede, Perforazione subcondrale, chirurgica a cielo aperto	81.97.15 ↔	Revisione e sostituzione di endoprotesi del polso
81.96.6C ↔	Altra riparazione articolare, Articolazione interfalangea del piede, Perforazione subcondrale con inserzione di impianto acellulare, per via artroscopica	81.97.16 ↔	Revisione e sostituzione di endoprotesi dell'articolazione della base del pollice
81.96.70 ↔	Altra riparazione articolare, altre articolazioni del piede, NAS	81.97.17 ↔	Revisione e sostituzione di altra endoprotesi delle articolazioni delle dita delle mani
81.96.71 ↔	Altra riparazione articolare, altre articolazioni del piede, Rifissazione di frammento osteocondrale, per via artroscopica	81.97.21 ↔	Revisione senza sostituzione, spalla, endoprotesi totale
81.96.72 ↔	Altra riparazione articolare, altre articolazioni del piede, Rifissazione di frammento osteocondrale, chirurgica a cielo aperto	81.97.22 ↔	Revisione senza sostituzione, spalla, protesi parziale
81.96.79 ↔	Altra riparazione articolare, altre articolazioni del piede, altro	81.99.00 ↔	Altri interventi sulle strutture articolari, NAS
81.96.7A ↔	Altra riparazione articolare, altre articolazioni del piede, Perforazione subcondrale, per via artroscopica	81.99.11 ↔	Revisione artroscopica di articolazione, Articolazione omero-glenoidea
81.96.7B ↔	Altra riparazione articolare, altre articolazioni del piede, Perforazione subcondrale, chirurgica a cielo aperto	81.99.12 ↔	Revisione artroscopica di articolazione, Articolazione acromio-clavicolare
81.96.7C ↔	Altra riparazione articolare, altre articolazioni del piede, Perforazione subcondrale con inserzione di impianto acellulare, per via artroscopica	81.99.13 ↔	Revisione artroscopica di articolazione, Articolazione sterno-clavicolare
81.96.80 ↔	Altra riparazione di altra articolazione specificata, NAS	81.99.14 ↔	Revisione artroscopica di articolazione, Gomito
81.96.81 ↔	Altra riparazione di altra articolazione specificata, Rifissazione di frammento osteocondrale, per via artroscopica	81.99.15 ↔	Revisione artroscopica di articolazione, Polso
81.96.82 ↔	Altra riparazione di altra articolazione specificata, Rifissazione di frammento osteocondrale, chirurgica a cielo aperto	81.99.16 ↔	Revisione artroscopica di articolazione, Articolazione sacroiliaca
81.96.89 ↔	Altra riparazione di altra articolazione specificata, altro	81.99.17 ↔	Revisione artroscopica di articolazione, Sinfisi pubica
81.96.8A ↔	Altra riparazione di altra articolazione specificata, Perforazione subcondrale, per via artroscopica	81.99.18 ↔	Revisione artroscopica di articolazione, Anca
81.96.8B ↔	Altra riparazione di altra articolazione specificata, Perforazione subcondrale, chirurgica a cielo aperto	81.99.19 ↔	Revisione artroscopica di articolazione, altro
81.96.8C ↔	Altra riparazione di altra articolazione specificata, Perforazione subcondrale con inserzione di impianto acellulare, per via artroscopica	81.99.1A ↔	Revisione artroscopica di articolazione, Articolazione del ginocchio
81.96.92 ↔	Altri interventi di riparazione e plastica articolare, Rifissazione dell'apparato capsulo-legamentoso di altre articolazioni	81.99.1B ↔	Revisione artroscopica di articolazione, Articolazione tibio-fibulare prossimale
81.96.93 ↔	Altri interventi di riparazione e plastica articolare, Impianto/rimozione di menisco di collagene	81.99.1C ↔	Revisione artroscopica di articolazione, Articolazione talocrurale
		81.99.1D ↔	Revisione artroscopica di articolazione, Articolazione subtalare
		81.99.1E ↔	Revisione artroscopica di articolazione, Altre articolazioni del piede e delle dita del piede
		81.99.1F ↔	Revisione artroscopica di articolazione, Articolazione metatarso-falangea
		81.99.1G ↔	Revisione artroscopica di articolazione, Articolazione interfalangea del piede
		81.99.21 ↔	Revisione chirurgica a cielo aperto di articolazione, Articolazione omero-glenoidea
		81.99.22 ↔	Revisione chirurgica a cielo aperto di articolazione, Articolazione acromio-clavicolare
		81.99.23 ↔	Revisione chirurgica a cielo aperto di articolazione, Articolazione sterno-clavicolare
		81.99.24 ↔	Revisione chirurgica a cielo aperto di articolazione, Gomito
		81.99.25 ↔	Revisione chirurgica a cielo aperto di articolazione, Polso
		81.99.26 ↔	Revisione chirurgica a cielo aperto di articolazione, Articolazione sacroiliaca

81.99.27 ↔	Revisione chirurgica a cielo aperto di articolazione, Sinfisi pubica	81.99.48 ↔	Interventi chirurgici a cielo aperto sulla cartilagine articolare, Anca
81.99.28 ↔	Revisione chirurgica a cielo aperto di articolazione, Anca	81.99.49 ↔	Interventi chirurgici a cielo aperto sulla cartilagine articolare, altro
81.99.29 ↔	Revisione chirurgica a cielo aperto di articolazione, altro	81.99.4A ↔	Interventi chirurgici a cielo aperto sulla cartilagine articolare e sui menischi, Articolazione del ginocchio
81.99.2A ↔	Revisione chirurgica a cielo aperto di articolazione, Articolazione del ginocchio	81.99.4B ↔	Interventi chirurgici a cielo aperto sulla cartilagine articolare, Articolazione tibio-fibulare prossimale
81.99.2B ↔	Revisione chirurgica a cielo aperto di articolazione, Articolazione tibio-fibulare prossimale	81.99.4C ↔	Interventi chirurgici a cielo aperto sulla cartilagine articolare, Articolazione talocrurale
81.99.2C ↔	Revisione chirurgica a cielo aperto di articolazione, Articolazione talocrurale	81.99.4D ↔	Interventi chirurgici a cielo aperto sulla cartilagine articolare, Articolazione subtalare
81.99.2D ↔	Revisione chirurgica a cielo aperto di articolazione, Articolazione subtalare	81.99.4E ↔	Interventi chirurgici a cielo aperto sulla cartilagine articolare, Altre articolazioni del piede e delle dita del piede
81.99.2E ↔	Revisione chirurgica a cielo aperto di articolazione, Altre articolazioni del piede e delle dita del piede	81.99.4F ↔	Interventi chirurgici a cielo aperto sulla cartilagine articolare, Articolazione metatarso-falangea
81.99.2F ↔	Revisione chirurgica a cielo aperto di articolazione, Articolazione metatarso-falangea	81.99.4G ↔	Interventi chirurgici a cielo aperto sulla cartilagine articolare, Articolazione interfalangea del piede
81.99.2G ↔	Revisione chirurgica a cielo aperto di articolazione, Articolazione interfalangea del piede	81.99.50 ↔	Artrorisi e fissazione temporanea di articolazione, NAS
81.99.30 ↔	Interventi artroscopici sulla cartilagine articolare, NAS	81.99.51 ↔	Artrorisi e fissazione temporanea di articolazione, Articolazione omero-glenoidea
81.99.31 ↔	Interventi artroscopici sulla cartilagine articolare, Articolazione omero-glenoidea	81.99.52 ↔	Artrorisi e fissazione temporanea di articolazione, Articolazione acromio-clavicolare
81.99.32 ↔	Interventi artroscopici sulla cartilagine articolare, Articolazione acromio-clavicolare	81.99.53 ↔	Artrorisi e fissazione temporanea di articolazione, Articolazione sterno-clavicolare
81.99.33 ↔	Interventi artroscopici sulla cartilagine articolare, Articolazione sterno-clavicolare	81.99.54 ↔	Artrorisi e fissazione temporanea di articolazione, Gomito
81.99.34 ↔	Interventi artroscopici sulla cartilagine articolare, Gomito	81.99.55 ↔	Artrorisi e fissazione temporanea di articolazione, Polso
81.99.35 ↔	Interventi artroscopici sulla cartilagine articolare, Polso	81.99.56 ↔	Artrorisi e fissazione temporanea di articolazione, Articolazione sacroiliaca
81.99.36 ↔	Interventi artroscopici sulla cartilagine articolare, Articolazione sacroiliaca	81.99.57 ↔	Artrorisi e fissazione temporanea di articolazione, Sinfisi pubica
81.99.37 ↔	Interventi artroscopici sulla cartilagine articolare, Sinfisi pubica	81.99.58 ↔	Artrorisi e fissazione temporanea di articolazione, Anca
81.99.38 ↔	Interventi artroscopici sulla cartilagine articolare, Anca	81.99.59 ↔	Artrorisi e fissazione temporanea, altro
81.99.39 ↔	Interventi artroscopici sulla cartilagine articolare, altro	81.99.5A ↔	Artrorisi e fissazione temporanea di articolazione, Articolazione del ginocchio
81.99.3A ↔	Interventi artroscopici sulla cartilagine articolare e sui menischi, Articolazione del ginocchio	81.99.5B ↔	Artrorisi e fissazione temporanea di articolazione, Articolazione tibio-fibulare prossimale
81.99.3B ↔	Interventi artroscopici sulla cartilagine articolare, Articolazione tibio-fibulare prossimale	81.99.5C ↔	Artrorisi e fissazione temporanea di articolazione, Articolazione talocrurale
81.99.3C ↔	Interventi artroscopici sulla cartilagine articolare, Articolazione talocrurale	81.99.5D ↔	Artrorisi e fissazione temporanea di articolazione, Articolazione subtalare
81.99.3D ↔	Interventi artroscopici sulla cartilagine articolare, Articolazione subtalare	81.99.5E ↔	Artrorisi e fissazione temporanea di articolazione, Piede e dita del piede, altro
81.99.3E ↔	Interventi artroscopici sulla cartilagine articolare, Altre articolazioni del piede e delle dita del piede	81.99.5F ↔	Artrorisi e fissazione temporanea di articolazione, Articolazione metatarso-falangea
81.99.3F ↔	Interventi artroscopici sulla cartilagine articolare, Articolazione metatarso-falangea	81.99.5G ↔	Artrorisi e fissazione temporanea di articolazione, Articolazione interfalangea del piede
81.99.3G ↔	Interventi artroscopici sulla cartilagine articolare, Articolazione interfalangea del piede	81.99.80 ↔	Altri interventi artroscopici sulle strutture articolari, NAS
81.99.40 ↔	Interventi chirurgici a cielo aperto sulla cartilagine articolare, NAS	81.99.81 ↔	Altri interventi artroscopici sulle strutture articolari, Polso
81.99.41 ↔	Interventi chirurgici a cielo aperto sulla cartilagine articolare, Articolazione omero-glenoidea	81.99.82 ↔	Altri interventi artroscopici sulle strutture articolari, Articolazione del ginocchio
81.99.42 ↔	Interventi chirurgici a cielo aperto sulla cartilagine articolare, Articolazione acromio-clavicolare	81.99.83 ↔	Altri interventi artroscopici sulle strutture articolari, Articolazione talocrurale
81.99.43 ↔	Interventi chirurgici a cielo aperto sulla cartilagine articolare, Articolazione sterno-clavicolare	81.99.89 ↔	Altri interventi artroscopici sulle strutture articolari, altro
81.99.44 ↔	Interventi chirurgici a cielo aperto sulla cartilagine articolare, Gomito	81.99.90 ↔	Altri interventi chirurgici a cielo aperto sulle strutture articolari, NAS
81.99.45 ↔	Interventi chirurgici a cielo aperto sulla cartilagine articolare, Polso	81.99.91 ↔	Altri interventi chirurgici a cielo aperto sulle strutture articolari, Articolazione omero-glenoidea
81.99.46 ↔	Interventi chirurgici a cielo aperto sulla cartilagine articolare, Articolazione sacroiliaca	81.99.92 ↔	Altri interventi chirurgici a cielo aperto sulle strutture articolari, Articolazione acromio-clavicolare
81.99.47 ↔	Interventi chirurgici a cielo aperto sulla cartilagine articolare, Sinfisi pubica	81.99.93 ↔	Altri interventi chirurgici a cielo aperto sulle strutture articolari, Articolazione sterno-clavicolare

81.99.94 ↔	Altri interventi chirurgici a cielo aperto sulle strutture articolari, Gomito	81.9A.23 ↔	Innesto di cartilagine e impianto di colture tissutali prodotte in vitro, articolazione sterno-clavicolare, chirurgica a cielo aperto
81.99.95 ↔	Altri interventi chirurgici a cielo aperto sulle strutture articolari, Articolazione radio-ulnare prossimale	81.9A.24 ↔	Innesto di cartilagine e impianto di colture tissutali prodotte in vitro, gomito, chirurgica a cielo aperto
81.99.96 ↔	Altri interventi chirurgici a cielo aperto sulle strutture articolari, Polso	81.9A.26 ↔	Innesto di cartilagine e impianto di colture tissutali prodotte in vitro, polso, chirurgica a cielo aperto
81.99.97 ↔	Altri interventi chirurgici a cielo aperto sulle strutture articolari, Articolazione sacroiliaca	81.9A.2A ↔	Innesto di cartilagine e impianto di colture tissutali prodotte in vitro, articolazione sacroiliaca, chirurgica a cielo aperto
81.99.98 ↔	Altri interventi chirurgici a cielo aperto sulle strutture articolari, Anca	81.9A.2B ↔	Innesto di cartilagine e impianto di colture tissutali prodotte in vitro, anca, chirurgica a cielo aperto
81.99.99 ↔	Altri interventi sulle strutture articolari, altro	81.9A.2C ↔	Innesto di cartilagine e impianto di colture tissutali prodotte in vitro, articolazione del ginocchio, chirurgica a cielo aperto
81.99.9A ↔	Altri interventi chirurgici a cielo aperto sulle strutture articolari, Articolazione tibio-fibulare prossimale	81.9A.2D ↔	Innesto di cartilagine e impianto di colture tissutali prodotte in vitro, articolazione tibio-fibulare prossimale, chirurgica a cielo aperto
81.99.9B ↔	Altri interventi chirurgici a cielo aperto sulle strutture articolari, Articolazione talocrurale	81.9A.2E ↔	Innesto di cartilagine e impianto di colture tissutali prodotte in vitro, articolazione talocrurale, chirurgica a cielo aperto
81.99.9C ↔	Altri interventi chirurgici a cielo aperto sulle strutture articolari, Articolazione subtalare	81.9A.2F ↔	Innesto di cartilagine e impianto di colture tissutali prodotte in vitro, articolazione subtalare, chirurgica a cielo aperto
81.99.9E ↔	Altri interventi chirurgici a cielo aperto sulle strutture articolari, Piede e dita del piede, altro	81.9A.2G ↔	Innesto di cartilagine e impianto di colture tissutali prodotte in vitro, altre articolazioni tarsali e tarsometatarsali, chirurgica a cielo aperto
81.99.9F ↔	Altri interventi chirurgici a cielo aperto sulle strutture articolari, Articolazione metatarso-falangea	81.9A.2H ↔	Innesto di cartilagine e impianto di colture tissutali prodotte in vitro, articolazione metatarso-falangea, chirurgica a cielo aperto
81.99.9G ↔	Altri interventi chirurgici a cielo aperto sulle strutture articolari, Articolazione interfalangea del piede	81.9A.2I ↔	Innesto di cartilagine e impianto di colture tissutali prodotte in vitro, articolazione interfalangea del piede, chirurgica a cielo aperto
81.9A.11 ↔	Innesto di cartilagine e impianto di colture tissutali prodotte in vitro, articolazione omero-glenoidea, per via artroscopica	81.9A.2J ↔	Innesto di cartilagine e impianto di colture tissutali prodotte in vitro, altre articolazioni, chirurgica a cielo aperto
81.9A.12 ↔	Innesto di cartilagine e impianto di colture tissutali prodotte in vitro, articolazione acromio-clavicolare, per via artroscopica	81.9A.5C ↔	Innesto cartilagineo con procedura OATS (sistema di transfer osteoarticolare), mosaico-plastica, articolazione del ginocchio, per via artroscopica
81.9A.13 ↔	Innesto di cartilagine e impianto di colture tissutali prodotte in vitro, articolazione sterno-clavicolare, per via artroscopica	81.9A.6C ↔	Innesto cartilagineo con procedura OATS (sistema di transfer osteoarticolare), mosaico-plastica, articolazione del ginocchio, chirurgica a cielo aperto
81.9A.14 ↔	Innesto di cartilagine e impianto di colture tissutali prodotte in vitro, gomito, per via artroscopica	82.04 ↔	Incisione e drenaggio dello spazio palmare o tenere
81.9A.16 ↔	Innesto di cartilagine e impianto di colture tissutali prodotte in vitro, polso, per via artroscopica	82.09.10 ↔	Altra incisione dei tessuti molli della mano, Incisione di compartimento tendineo della mano
81.9A.1A ↔	Innesto di cartilagine e impianto di colture tissutali prodotte in vitro, articolazione sacroiliaca, per via artroscopica	82.11.10 ↔	Tenotomia della mano, Polso, percutanea
81.9A.1B ↔	Innesto di cartilagine e impianto di colture tissutali prodotte in vitro, anca, per via artroscopica	82.11.11 ↔	Tenotomia della mano, Dita della mano, percutanea
81.9A.1C ↔	Innesto di cartilagine e impianto di colture tissutali prodotte in vitro, articolazione del ginocchio, per via artroscopica	82.11.20 ↔	Tenotomia della mano, chirurgica a cielo aperto
81.9A.1D ↔	Innesto di cartilagine e impianto di colture tissutali prodotte in vitro, articolazione tibio-fibulare prossimale, per via artroscopica	82.11.99 ↔	Tenotomia della mano,
81.9A.1E ↔	Innesto di cartilagine e impianto di colture tissutali prodotte in vitro, articolazione talocrurale, per via artroscopica	82.12 ↔	Fasciotomia della mano
81.9A.1F ↔	Innesto di cartilagine e impianto di colture tissutali prodotte in vitro, articolazione subtalare, per via artroscopica	82.19.10 ↔	Altra sezione di tessuto molle della mano, Sezione di muscoli della mano
81.9A.1G ↔	Innesto di cartilagine e impianto di colture tissutali prodotte in vitro, altre articolazioni tarsali e tarsometatarsali, per via artroscopica	82.19.99 ↔	Altra sezione di tessuto molle della mano, altro
81.9A.1H ↔	Innesto di cartilagine e impianto di colture tissutali prodotte in vitro, articolazione metatarso-falangea, per via artroscopica	82.21 ↔	Asportazione di lesione della fascia [o guaina] tendinea della mano
81.9A.1I ↔	Innesto di cartilagine e impianto di colture tissutali prodotte in vitro, articolazione interfalangea del piede, per via artroscopica	82.22 ↔	Asportazione di lesione dei muscoli della mano
81.9A.1J ↔	Innesto di cartilagine e impianto di colture tissutali prodotte in vitro, altre articolazioni, per via artroscopica	82.31 ↔	Borsectomia della mano
81.9A.21 ↔	Innesto di cartilagine e impianto di colture tissutali prodotte in vitro, articolazione omero-glenoidea, chirurgica a cielo aperto	82.32 ↔	Asportazione di tendini della mano per innesto
81.9A.22 ↔	Innesto di cartilagine e impianto di colture tissutali prodotte in vitro, articolazione acromio-clavicolare, chirurgica a cielo aperto	82.33 ↔	Altra tendinectomia della mano
		82.34 ↔	Asportazione di muscolo o fasce della mano per innesto
		82.35.00 ↔	Altra fasciectomia della mano, NAS
		82.35.10 ↔	Fasciectomia del palmo della mano
		82.35.11 ↔	Fasciectomia della mano e delle dita della mano con neurolisi
		82.35.12 ↔	Fasciectomia della mano e delle dita della mano con neurolisi e arteriolisi
		82.35.13 ↔	Fasciectomia della mano e delle dita della mano con artrolisi
		82.35.99 ↔	Altra fasciectomia della mano, altro
		82.36 ↔	Altra miectomia della mano

82.39.00 ↔	Altra asportazione dei tessuti molli della mano, NAS	83.02.16 ↔	Miotomia, Estremità inferiore
82.39.10 ↔	Altra asportazione dei tessuti molli della mano, Asportazione di guaine tendinee della mano	83.02.19 ↔	Miotomia, Altra localizzazione
82.39.99 ↔	Altra asportazione dei tessuti molli della mano, altro	83.03.10 ↔	Borsotomia, Testa e collo
82.41 ↔	Sutura della fascia tendinea della mano	83.03.11 ↔	Borsotomia, Spalla e ascella
82.42 ↔	Sutura differita dei tendini flessori della mano	83.03.12 ↔	Borsotomia, Braccio e gomito
82.43 ↔	Sutura differita di altri tendini della mano	83.03.13 ↔	Borsotomia, Avambraccio
82.44 ↔	Altra sutura dei tendini flessori della mano	83.03.14 ↔	Borsotomia, Parete toracica, addome e dorso
82.45 ↔	Altra sutura di altri tendini della mano	83.03.15 ↔	Borsotomia, Regione inguinale e genitale e natiche
82.46.00 ↔	Sutura di muscoli o fasce della mano, NAS	83.03.16 ↔	Borsotomia, Estremità inferiore
82.46.10 ↔	Sutura di fascia della mano	83.03.19 ↔	Borsotomia, Altra localizzazione
82.46.20 ↔	Sutura di muscolo della mano	83.09.10 ↔	Rimozione di corpo estraneo da muscolo, tendine o fascia, Testa e collo
82.46.99 ↔	Sutura di muscoli o fasce della mano, altro	83.09.11 ↔	Rimozione di corpo estraneo da muscolo, tendine o fascia, Spalla e ascella
82.51 ↔	Avanzamento di tendini della mano	83.09.12 ↔	Rimozione di corpo estraneo da muscolo, tendine o fascia, Braccio e gomito
82.52 ↔	Arretramento di tendini della mano	83.09.13 ↔	Rimozione di corpo estraneo da muscolo, tendine o fascia, Avambraccio
82.53 ↔	Reinserzione di tendini della mano	83.09.14 ↔	Rimozione di corpo estraneo da muscolo, tendine o fascia, Parete toracica, addome e dorso
82.54 ↔	Reinserzione di muscoli della mano	83.09.15 ↔	Rimozione di corpo estraneo da muscolo, tendine o fascia, Regione inguinale e genitale e natiche
82.55 ↔	Altra modificazione di lunghezza di tendini e muscoli della mano	83.09.16 ↔	Rimozione di corpo estraneo da muscolo, tendine o fascia, Estremità inferiore
82.56 ↔	Altro trasferimento o trapianto di tendini della mano	83.09.19 ↔	Rimozione di corpo estraneo da muscolo, tendine o fascia, Altra localizzazione
82.57.00 ↔	Altra trasposizione di tendini della mano, NAS	83.11 ↔	Achillotomomia
82.57.10 ↔	Altra trasposizione di tendini della mano, Trasposizione di tendine flessore della mano	83.12 ↔	Tenotomia degli adduttori dell'anca
82.57.99 ↔	Altra trasposizione di tendini della mano, altro	83.13.10 ↔	Incisione di tendine, Testa e collo
82.58 ↔	Altro trasferimento o trapianto di muscoli della mano	83.13.11 ↔	Incisione di tendine, Spalla e ascella
82.59 ↔	Altra trasposizione di muscoli della mano	83.13.12 ↔	Incisione di tendine, Braccio e gomito
82.61 ↔	Intervento di ricostruzione del pollice completo di nervi e vasi sanguigni	83.13.13 ↔	Incisione di tendine, Avambraccio
82.69 ↔	Ricostruzione del pollice, altro	83.13.14 ↔	Incisione di tendine, Parete toracica, addome e dorso
82.71 ↔	Ricostruzione di puleggia tendinea sulla mano	83.13.15 ↔	Incisione di tendine, Regione inguinale e genitale e natiche
82.72.00 ↔	Intervento di plastica sulla mano con innesto di muscolo o fascia muscolare, NAS	83.13.16 ↔	Incisione di tendine, Estremità inferiore
82.72.10 ↔	Intervento di plastica con innesto di muscolo o fascia, su un dito della mano	83.13.20 ↔	Sezione di tendine, Testa e collo
82.72.11 ↔	Intervento di plastica con innesto di muscolo o fascia, su altre parti della mano	83.13.21 ↔	Sezione di tendine, Spalla e ascella
82.72.99 ↔	Intervento di plastica sulla mano con innesto di muscolo o fascia muscolare, altro	83.13.22 ↔	Sezione di tendine, Braccio e gomito
82.79 ↔	Intervento di plastica sulla mano con altro innesto o impianto	83.13.23 ↔	Sezione di tendine, Avambraccio
82.81 ↔	Trasferimento di dita, ad eccezione del pollice	83.13.24 ↔	Sezione di tendine, Parete toracica, addome e dorso
82.82 ↔	Riparazione di schisi della mano	83.13.25 ↔	Sezione di tendine, Regione inguinale e genitale e natiche
82.83 ↔	Riparazione di macrodattilia	83.13.26 ↔	Sezione di tendine, Estremità inferiore
82.84 ↔	Riparazione di dito della mano a martello	83.14.10 ↔	Fasciotomia, Testa e collo
82.85 ↔	Altra tenodesi della mano	83.14.11 ↔	Fasciotomia, Spalla e ascella
82.86.00 ↔	Altra tenoplastica della mano, NAS	83.14.12 ↔	Fasciotomia, Braccio e gomito
82.86.10 ↔	Tenoplastica di tendini flessori della mano	83.14.13 ↔	Fasciotomia, Avambraccio
82.86.11 ↔	Creazione di un letto per l'innesto di tendini nella mano	83.14.14 ↔	Fasciotomia, Parete toracica, addome e dorso
82.86.12 ↔	Revisione senza sostituzione di innesto tendineo della mano	83.14.15 ↔	Fasciotomia, Regione inguinale e genitale e natiche
82.86.13 ↔	Sostituzione di innesto tendineo della mano	83.14.16 ↔	Fasciotomia, Estremità inferiore
82.86.99 ↔	Altra tenoplastica della mano, altro	83.19.10 ↔	Sezione di muscolo, Testa e collo
82.89.10 ↔	Plastica delle guaine tendinee della mano	83.19.11 ↔	Sezione di muscolo, Spalla e ascella
82.89.11 ↔	Rifissazione ossea di legamenti della mano, Carpo e metacarpo	83.19.12 ↔	Sezione di muscolo, Braccio e gomito
82.89.12 ↔	Rifissazione ossea di legamenti di mano, altri legamenti della mano	83.19.13 ↔	Sezione di muscolo, Avambraccio
82.89.13 ↔	Distrazione transarticolare dei tessuti molli per anomalie congenite della mano	83.19.14 ↔	Sezione di muscolo, Parete toracica, addome e dorso
82.89.14 ↔	Radializzazione per anomalie congenite della mano	83.19.15 ↔	Sezione di muscolo, Regione inguinale e genitale e natiche
82.89.15 ↔	Resezione di briglie con ricostruzione plastica per anomalie congenite della mano	83.19.16 ↔	Sezione di muscolo, Estremità inferiore
82.89.16 ↔	Trasferimento di dito del piede per sostituire un dito della mano	83.19.20 ↔	Disinserzione di muscolo, tendine e fascia, Testa e collo
83.02.10 ↔	Miotomia, Testa e collo	83.19.21 ↔	Disinserzione di muscolo, tendine e fascia, Spalla e ascella
83.02.11 ↔	Miotomia, Spalla e ascella	83.19.22 ↔	Disinserzione di muscolo, tendine e fascia, Braccio e gomito
83.02.12 ↔	Miotomia, Braccio e gomito	83.19.23 ↔	Disinserzione di muscolo, tendine e fascia, Avambraccio
83.02.13 ↔	Miotomia, Avambraccio	83.19.24 ↔	Disinserzione di muscolo, tendine e fascia, Parete toracica, addome e dorso
83.02.14 ↔	Miotomia, Parete toracica, addome e dorso	83.19.25 ↔	Disinserzione di muscolo, tendine e fascia, Regione inguinale e genitale e natiche
83.02.15 ↔	Miotomia, Regione inguinale e genitale e natiche		

83.19.26 ↔	Disinserzione di muscolo, tendine e fascia, Estremità inferiore	83.44.99 ↔	Altra fasciectomia, altro
83.21.11 ↔	Biopsia a cielo aperto dei tessuti molli	83.45.10 ↔	Altra miectomia, Testa e collo
83.21.21 ↔	Biopsia a cielo aperto di muscolo	83.45.11 ↔	Altra miectomia, Spalla e ascella
83.21.30 ↔	Biopsia dei tessuti molli, Biopsia di borsa sinoviale	83.45.12 ↔	Altra miectomia, Braccio e gomito
83.31.10 ↔	Asportazione di lesione delle guaine tendinee, Testa e collo	83.45.13 ↔	Altra miectomia, Avambraccio
83.31.11 ↔	Asportazione di lesione delle guaine tendinee, Spalla e ascella	83.45.14 ↔	Altra miectomia, Parete toracica, addome e dorso
83.31.12 ↔	Asportazione di lesione delle guaine tendinee, Braccio e gomito	83.45.15 ↔	Altra miectomia, Regione inguinale e genitale e natiche
83.31.13 ↔	Asportazione di lesione delle guaine tendinee, Avambraccio	83.45.16 ↔	Altra miectomia, Estremità inferiore
83.31.14 ↔	Asportazione di lesione delle guaine tendinee, Parete toracica, addome e dorso	83.45.19 ↔	Altra miectomia, Altra localizzazione
83.31.15 ↔	Asportazione di lesione delle guaine tendinee, Regione inguinale e genitale e natiche	83.49.10 ↔	Asportazione di guaina tendinea, Testa e collo
83.31.16 ↔	Asportazione di lesione delle guaine tendinee, Estremità inferiore	83.49.11 ↔	Asportazione di guaina tendinea, Spalla e ascella
83.32.10 ↔	Asportazione di lesione dei muscoli, Testa e collo	83.49.12 ↔	Asportazione di guaina tendinea, Braccio e gomito
83.32.11 ↔	Asportazione di lesione dei muscoli, Spalla e braccio	83.49.13 ↔	Asportazione di guaina tendinea, Avambraccio
83.32.12 ↔	Asportazione di lesione dei muscoli, Parete toracica, addome e dorso	83.49.14 ↔	Asportazione di guaina tendinea, Parete toracica e dorso
83.32.13 ↔	Asportazione di lesione dei muscoli, Regione inguinale e genitale e natiche	83.49.15 ↔	Asportazione di guaina tendinea, Regione inguinale e genitale e natiche
83.32.14 ↔	Asportazione di lesione dei muscoli, Estremità inferiore	83.49.16 ↔	Asportazione di guaina tendinea, Estremità inferiore
83.32.19 ↔	Asportazione di lesione dei muscoli, Altra localizzazione	83.49.20 ↔	Resezione compartimentale, Testa e collo
83.39.10 ↔	Asportazione di lesione di tendine, testa e collo	83.49.21 ↔	Resezione compartimentale, Spalla e ascella
83.39.11 ↔	Asportazione di lesione di tendine, Spalla e braccio	83.49.22 ↔	Resezione compartimentale, Braccio e gomito
83.39.12 ↔	Asportazione di lesione di tendine, Parete toracica, addome e dorso	83.49.23 ↔	Resezione compartimentale, Avambraccio
83.39.13 ↔	Asportazione di lesione di tendine, Regione inguinale e genitale e natiche	83.49.24 ↔	Resezione compartimentale, Parete toracica, addome e dorso
83.39.14 ↔	Asportazione di lesione di tendine, Estremità inferiore	83.49.25 ↔	Resezione compartimentale, Regione inguinale e genitale e natiche
83.39.20 ↔	Asportazione di lesione di fascia, Testa e collo	83.49.26 ↔	Resezione compartimentale, Estremità inferiore
83.39.21 ↔	Asportazione di lesione di fascia, Spalla e braccio	83.49.29 ↔	Resezione compartimentale, Altra localizzazione
83.39.22 ↔	Asportazione di lesione di fascia, Parete toracica, addome e dorso	83.49.30 ↔	Altra asportazione di tessuti molli, Testa e collo
83.39.23 ↔	Asportazione di lesione di fascia, Regione inguinale e genitale e natiche	83.49.31 ↔	Altra asportazione di tessuti molli, Spalla e ascella
83.39.24 ↔	Asportazione di lesione di fascia, Estremità inferiore	83.49.32 ↔	Altra asportazione di tessuti molli, Braccio e gomito
83.41 ↔	Asportazione di tendini per innesti	83.49.33 ↔	Altra asportazione di tessuti molli, Avambraccio
83.42.10 ↔	Altra tendinectomia, Testa e collo	83.49.34 ↔	Altra asportazione di tessuti molli, Parete toracica, addome e dorso
83.42.11 ↔	Altra tendinectomia, Spalla e ascella	83.49.35 ↔	Altra asportazione di tessuti molli, Regione inguinale e genitale e natiche
83.42.12 ↔	Altra tendinectomia, Braccio e gomito	83.49.36 ↔	Altra asportazione di tessuti molli, Estremità inferiore
83.42.13 ↔	Altra tendinectomia, Avambraccio	83.49.39 ↔	Altra asportazione di tessuti molli, Altra localizzazione
83.42.14 ↔	Altra tendinectomia, Parete toracica, addome e dorso	83.5X.10 ↔	Borsectomia, Testa e collo
83.42.15 ↔	Altra tendinectomia, Regione inguinale e genitale e natiche	83.5X.11 ↔	Borsectomia, Spalla e ascella
83.42.16 ↔	Altra tendinectomia, Estremità inferiore	83.5X.12 ↔	Borsectomia, Braccio e gomito
83.42.19 ↔	Altra tendinectomia, Altra localizzazione	83.5X.13 ↔	Borsectomia, Avambraccio
83.43.10 ↔	Prelievo di lembo miocutaneo per innesto	83.5X.14 ↔	Borsectomia, Parete toracica, addome e dorso
83.43.11 ↔	Prelievo di lembo osteomiocutaneo o osteofasciocutaneo per innesto	83.5X.15 ↔	Borsectomia, Regione inguinale e genitale e natiche
83.43.12 ↔	Prelievo di altro lembo da muscolo o fascia con anastomosi microvascolare	83.5X.16 ↔	Borsectomia, Estremità inferiore
83.43.99 ↔	Asportazione di muscoli o fasce per innesto, altro	83.5X.19 ↔	Borsectomia, Altra localizzazione
83.44.00 ↔	Altra fasciectomia, NAS	83.61.10 ↔	Sutura di guaina tendinea, Testa e collo
83.44.10 ↔	Altra fasciectomia, Testa e collo	83.61.11 ↔	Sutura di guaina tendinea, Spalla e ascella
83.44.11 ↔	Altra fasciectomia, Spalla e ascella	83.61.12 ↔	Sutura di guaina tendinea, Braccio e gomito
83.44.12 ↔	Altra fasciectomia, Braccio e gomito	83.61.13 ↔	Sutura di guaina tendinea, Avambraccio
83.44.13 ↔	Altra fasciectomia, Avambraccio	83.61.14 ↔	Sutura di guaina tendinea, Parete toracica, addome e dorso
83.44.14 ↔	Altra fasciectomia, Parete toracica, addome e dorso	83.61.15 ↔	Sutura di guaina tendinea, Regione inguinale e genitale e natiche
83.44.15 ↔	Altra fasciectomia, Regione inguinale e genitale e natiche	83.61.16 ↔	Sutura di guaina tendinea, Estremità inferiore
83.44.16 ↔	Altra fasciectomia, Estremità inferiore	83.61.19 ↔	Sutura di guaina tendinea, Altra localizzazione
83.44.19 ↔	Altra fasciectomia, Altra localizzazione	83.62.10 ↔	Sutura differita di tendini, Testa e collo
		83.62.11 ↔	Sutura differita di tendini, Spalla e ascella
		83.62.12 ↔	Sutura differita di tendini, Braccio e gomito
		83.62.13 ↔	Sutura differita di tendini, Avambraccio
		83.62.14 ↔	Sutura differita di tendini, Parete toracica, addome e dorso
		83.62.15 ↔	Sutura differita di tendini, Regione inguinale e genitale e natiche
		83.62.16 ↔	Sutura differita di tendini, Estremità inferiore
		83.62.19 ↔	Sutura differita di tendini, Altra localizzazione
		83.64.10 ↔	Altra sutura di tendini, Testa e collo
		83.64.11 ↔	Altra sutura di tendini, Spalla e ascella
		83.64.12 ↔	Altra sutura di tendini, Braccio e gomito

83.64.13 ↔	Altra sutura di tendini, Avambraccio	83.76.12 ↔	Altra trasposizione di tendini, Braccio e gomito
83.64.14 ↔	Altra sutura di tendini, Parete toracica, addome e dorso	83.76.13 ↔	Altra trasposizione di tendini, Avambraccio
83.64.15 ↔	Altra sutura di tendini, Regione inguinale e genitale e natiche	83.76.14 ↔	Altra trasposizione di tendini, Parete toracica e dorso
83.64.16 ↔	Altra sutura di tendini, Estremità inferiore	83.76.15 ↔	Altra trasposizione di tendini, Regione inguinale e genitale e natiche
83.64.19 ↔	Altra sutura di tendini, Altra localizzazione	83.76.16 ↔	Altra trasposizione di tendini, Estremità inferiore
83.65.10 ↔	Altra sutura di muscoli o fasce, Testa e collo	83.76.19 ↔	Altra trasposizione di tendini, Altra localizzazione
83.65.11 ↔	Altra sutura di muscoli o fasce, Spalla e ascella	83.76.99 ↔	Altra trasposizione di tendini, altro
83.65.12 ↔	Altra sutura di muscoli o fasce, Braccio e gomito	83.77.10 ↔	Trasferimento o trapianto di muscoli, Testa e collo
83.65.13 ↔	Altra sutura di muscoli o fasce, Avambraccio	83.77.11 ↔	Trasferimento o trapianto di muscoli, Spalla e ascella
83.65.14 ↔	Altra sutura di muscoli o fasce, parete toracica, addome e dorso	83.77.12 ↔	Trasferimento o trapianto di muscoli, Braccio e gomito
83.65.15 ↔	Altra sutura di muscoli o fasce, Regione inguinale e genitale e natiche	83.77.13 ↔	Trasferimento o trapianto di muscoli, Avambraccio
83.65.16 ↔	Altra sutura di muscoli o fasce, Estremità inferiore	83.77.14 ↔	Trasferimento o trapianto di muscoli, Parete toracica, addome e dorso
83.71.10 ↔	Avanzamento di tendini, Testa e collo	83.77.15 ↔	Trasferimento o trapianto di muscoli, Regione inguinale e genitale e natiche
83.71.11 ↔	Avanzamento di tendini, Spalla e ascella	83.77.16 ↔	Trasferimento o trapianto di muscoli, Estremità inferiore
83.71.12 ↔	Avanzamento di tendini, Braccio e gomito	83.77.19 ↔	Trasferimento o trapianto di muscoli, Altra localizzazione
83.71.13 ↔	Avanzamento di tendini, Avambraccio	83.79 ↔	Altra trasposizione di muscoli
83.71.14 ↔	Avanzamento di tendini, Parete toracica, addome e dorso	83.81.10 ↔	Innesto tendineo, Testa e collo
83.71.15 ↔	Avanzamento di tendini, Regione inguinale e genitale e natiche	83.81.11 ↔	Innesto tendineo, Spalla e ascella
83.71.16 ↔	Avanzamento di tendini, Estremità inferiore	83.81.12 ↔	Innesto tendineo, Braccio e gomito
83.71.19 ↔	Avanzamento di tendini, Altra localizzazione	83.81.13 ↔	Innesto tendineo, Avambraccio
83.71.99 ↔	Avanzamento di tendini, altro	83.81.14 ↔	Innesto tendineo, Parete toracica, addome e dorso
83.72.10 ↔	Arretramento di tendini, Testa e collo	83.81.15 ↔	Innesto tendineo, Regione inguinale e genitale e natiche
83.72.11 ↔	Arretramento di tendini, Spalla e ascella	83.81.16 ↔	Innesto tendineo, Estremità inferiore
83.72.12 ↔	Arretramento di tendini, Braccio e gomito	83.81.19 ↔	Innesto tendineo, Altra localizzazione
83.72.13 ↔	Arretramento di tendini, Avambraccio	83.81.99 ↔	Innesto tendineo, altro
83.72.14 ↔	Arretramento di tendini, Parete toracica, addome e dorso	83.82.09 ↔	Innesto di muscoli o fasce, altro
83.72.15 ↔	Arretramento di tendini, Regione inguinale e genitale e natiche	83.82.10 ↔	Innesto di fascia, Testa e collo
83.72.16 ↔	Arretramento di tendini, Estremità inferiore	83.82.11 ↔	Innesto di fascia, Spalla e ascella
83.73.10 ↔	Reinserzione di tendini, Testa e collo	83.82.12 ↔	Innesto di fascia, Braccio e gomito
83.73.11 ↔	Reinserzione di tendini, Spalla e ascella	83.82.13 ↔	Innesto di fascia, Avambraccio
83.73.12 ↔	Reinserzione di tendini, Braccio e gomito	83.82.14 ↔	Innesto di fascia, Parete toracica, addome e dorso
83.73.13 ↔	Reinserzione di tendini, Avambraccio	83.82.15 ↔	Innesto di fascia, Regione inguinale e genitale e natiche
83.73.14 ↔	Reinserzione di tendini, Parete toracica, addome e dorso	83.82.16 ↔	Innesto di fascia, Estremità inferiore
83.73.15 ↔	Reinserzione di tendini, Regione inguinale e genitale e natiche	83.82.19 ↔	Innesto di fascia, Altra localizzazione
83.73.16 ↔	Reinserzione di tendini, Estremità inferiore	83.82.20 ↔	Innesto di lembo muscolare o fasciale locale, Testa e collo
83.73.19 ↔	Reinserzione di tendini, Altra localizzazione	83.82.21 ↔	Innesto di lembo muscolare o fasciale locale, Spalla e ascella
83.74.10 ↔	Reinserzione di muscoli, Testa e collo	83.82.22 ↔	Innesto di lembo muscolare o fasciale locale, Braccio e gomito
83.74.11 ↔	Reinserzione di muscoli, Spalla e ascella	83.82.23 ↔	Innesto di lembo muscolare o fasciale locale, Avambraccio
83.74.12 ↔	Reinserzione di muscoli, Braccio e gomito	83.82.24 ↔	Innesto di lembo muscolare o fasciale locale, Parete toracica, addome e dorso
83.74.13 ↔	Reinserzione di muscoli, Avambraccio	83.82.25 ↔	Innesto di lembo muscolare o fasciale locale, Regione inguinale e genitale e natiche
83.74.14 ↔	Reinserzione di muscoli, Parete toracica, addome e dorso	83.82.26 ↔	Innesto di lembo muscolare o fasciale locale, Estremità inferiore
83.74.15 ↔	Reinserzione di muscoli, Regione inguinale e genitale e natiche	83.82.29 ↔	Innesto di lembo muscolare o fasciale locale, Altra localizzazione
83.74.16 ↔	Reinserzione di muscoli, Estremità inferiore	83.82.30 ↔	Innesto di lembo osteomiocutaneo o osteofasciocutaneo, Testa e collo
83.74.19 ↔	Reinserzione di muscoli, Altra localizzazione	83.82.31 ↔	Innesto di lembo osteomiocutaneo o osteofasciocutaneo, Spalla e ascella
83.75.10 ↔	Trasferimento o trapianto di tendini, Testa e collo	83.82.32 ↔	Innesto di lembo osteomiocutaneo o osteofasciocutaneo, Braccio e gomito
83.75.11 ↔	Trasferimento o trapianto di tendini, Spalla e ascella	83.82.33 ↔	Innesto di lembo osteomiocutaneo o osteofasciocutaneo, Avambraccio
83.75.12 ↔	Trasferimento o trapianto di tendini, Braccio e gomito	83.82.34 ↔	Innesto di lembo osteomiocutaneo o osteofasciocutaneo, Parete toracica, addome e dorso
83.75.13 ↔	Trasferimento o trapianto di tendini, Avambraccio	83.82.35 ↔	Innesto di lembo osteomiocutaneo o osteofasciocutaneo, Regione inguinale e genitale e natiche
83.75.14 ↔	Trasferimento o trapianto di tendini, Parete toracica, addome e dorso		
83.75.15 ↔	Trasferimento o trapianto di tendini, Regione inguinale e genitale e natiche		
83.75.16 ↔	Trasferimento o trapianto di tendini, Estremità inferiore		
83.75.19 ↔	Trasferimento o trapianto di tendini, Altra localizzazione		
83.75.99 ↔	Trasferimento o trapianto di tendini, altro		
83.76.10 ↔	Altra trasposizione di tendini, Testa e collo		
83.76.11 ↔	Altra trasposizione di tendini, Spalla e ascella		

83.82.36 ↔	Innesto di lembo osteomiocutaneo o osteofasciocutaneo, Estremità inferiore	83.88.21 ↔	Tenoplastica sostitutiva, Spalla e ascella
83.82.39 ↔	Innesto di lembo osteomiocutaneo o osteofasciocutaneo, Altra localizzazione	83.88.22 ↔	Tenoplastica sostitutiva, Braccio e gomito
83.82.40 ↔	Innesto di altro lembo con anastomosi microvascolare da muscolo o fascia, Testa e collo	83.88.23 ↔	Tenoplastica sostitutiva, Avambraccio
83.82.41 ↔	Innesto di altro lembo con anastomosi microvascolare da muscolo o fascia, Spalla e ascella	83.88.24 ↔	Tenoplastica sostitutiva, Parete toracica, addome e dorso
83.82.42 ↔	Innesto di altro lembo con anastomosi microvascolare da muscolo o fascia, Braccio e gomito	83.88.25 ↔	Tenoplastica sostitutiva, Regione inguinale e genitale e natiche
83.82.43 ↔	Innesto di altro lembo con anastomosi microvascolare da muscolo o fascia, Avambraccio	83.88.26 ↔	Tenoplastica sostitutiva, Estremità inferiore
83.82.44 ↔	Innesto di altro lembo con anastomosi microvascolare da muscolo o fascia, Parete toracica, addome e dorso	83.88.29 ↔	Tenoplastica sostitutiva, Altra localizzazione
83.82.45 ↔	Innesto di altro lembo con anastomosi microvascolare da muscolo o fascia, Regione inguinale e genitale e natiche	83.88.30 ↔	Creazione di un letto per l'innesto di tendini, Testa e collo
83.82.46 ↔	Innesto di altro lembo con anastomosi microvascolare da muscolo o fascia, Estremità inferiore	83.88.31 ↔	Creazione di un letto per l'innesto di tendini, Spalla e ascella
83.82.47 ↔	Innesto di altro lembo con anastomosi microvascolare da muscolo o fascia, Altra localizzazione	83.88.32 ↔	Creazione di un letto per l'innesto di tendini, Braccio e gomito
83.83 ↔	Ricostruzione di puleggia tendinea	83.88.33 ↔	Creazione di un letto per l'innesto di tendini, Avambraccio
83.84 ↔	Correzione di piede torto, NAC	83.88.34 ↔	Creazione di un letto per l'innesto di tendini, Parete toracica, addome e dorso
83.85.10 ↔	Allungamento di muscolo o tendine, Testa e collo	83.88.35 ↔	Creazione di un letto per l'innesto di tendini, Regione inguinale e genitale e natiche
83.85.11 ↔	Allungamento di muscolo o tendine, Spalla e ascella	83.88.36 ↔	Creazione di un letto per l'innesto di tendini, Estremità inferiore
83.85.12 ↔	Allungamento di muscolo o tendine, Braccio e gomito	83.88.39 ↔	Creazione di un letto per l'innesto di tendini, Altra localizzazione
83.85.13 ↔	Allungamento di muscolo o tendine, Avambraccio	83.88.40 ↔	Tenodesi, Testa e collo
83.85.14 ↔	Allungamento di muscolo o tendine, Parete toracica, addome e dorso	83.88.41 ↔	Tenodesi, Spalla e ascella
83.85.15 ↔	Allungamento di muscolo o tendine, Regione inguinale e genitale e natiche	83.88.42 ↔	Tenodesi, Braccio e gomito
83.85.16 ↔	Allungamento di muscolo o tendine, Estremità inferiore	83.88.43 ↔	Tenodesi, Avambraccio
83.85.19 ↔	Allungamento di muscolo o tendine, Altra localizzazione	83.88.44 ↔	Tenodesi, Parete toracica, addome e dorso
83.85.20 ↔	Accorciamento di muscolo o tendine, Testa e collo	83.88.45 ↔	Tenodesi, Regione inguinale e genitale e natiche
83.85.21 ↔	Accorciamento di muscolo o tendine, Spalla e ascella	83.88.46 ↔	Tenodesi, Estremità inferiore
83.85.22 ↔	Accorciamento di muscolo o tendine, Braccio e gomito	83.88.49 ↔	Tenodesi, Altra localizzazione
83.85.23 ↔	Accorciamento di muscolo o tendine, Avambraccio	83.88.90 ↔	Altri interventi di plastica sui tendini, Testa e collo
83.85.24 ↔	Accorciamento di muscolo o tendine, Parete toracica, addome e dorso	83.88.91 ↔	Altri interventi di plastica sui tendini, Spalla e ascella
83.85.25 ↔	Accorciamento di muscolo o tendine, Regione inguinale e genitale e natiche	83.88.92 ↔	Altri interventi di plastica sui tendini, Braccio e gomito
83.85.26 ↔	Accorciamento di muscolo o tendine, Estremità inferiore	83.88.93 ↔	Altri interventi di plastica sui tendini, Avambraccio
83.85.29 ↔	Accorciamento di muscolo o tendine, Altra localizzazione	83.88.94 ↔	Altri interventi di plastica sui tendini, Parete toracica, addome e dorso
83.86 ↔	Plastica del quadricipite	83.88.95 ↔	Altri interventi di plastica sui tendini, Regione inguinale e genitale e natiche
83.87.10 ↔	Mioplastica, Testa e collo	83.88.96 ↔	Altri interventi di plastica sui tendini, Estremità inferiore
83.87.11 ↔	Mioplastica, Spalla e ascella	83.89.10 ↔	Allungamento, accorciamento o raddoppiamento di fascia, Testa e collo
83.87.12 ↔	Mioplastica, Braccio e gomito	83.89.11 ↔	Allungamento, accorciamento o raddoppiamento di fascia, Spalla e ascella
83.87.13 ↔	Mioplastica, Avambraccio	83.89.12 ↔	Allungamento, accorciamento o raddoppiamento di fascia, Braccio e gomito
83.87.14 ↔	Mioplastica, Parete toracica, addome e dorso	83.89.13 ↔	Allungamento, accorciamento o raddoppiamento di fascia, Avambraccio
83.87.15 ↔	Mioplastica, Regione inguinale e genitale e natiche	83.89.14 ↔	Allungamento, accorciamento o raddoppiamento di fascia, Parete toracica, addome e dorso
83.87.16 ↔	Mioplastica, Estremità inferiore	83.89.15 ↔	Allungamento, accorciamento o raddoppiamento di fascia, Regione inguinale e genitale e natiche
83.88.10 ↔	Rinforzo di tendine, Testa e collo	83.89.16 ↔	Allungamento, accorciamento o raddoppiamento di fascia, Estremità inferiore
83.88.11 ↔	Rinforzo di tendine, Spalla e ascella	83.89.20 ↔	Copertura di difetto della fascia, Testa e collo
83.88.12 ↔	Rinforzo di tendine, Braccio e gomito	83.89.21 ↔	Copertura di difetto della fascia, Spalla e ascella
83.88.13 ↔	Rinforzo di tendine, Avambraccio	83.89.22 ↔	Copertura di difetto della fascia, Braccio e gomito
83.88.14 ↔	Rinforzo di tendine, Parete toracica, addome e dorso	83.89.23 ↔	Copertura di difetto della fascia, Avambraccio
83.88.15 ↔	Rinforzo di tendine, Regione inguinale e genitale e natiche	83.89.24 ↔	Copertura di difetto della fascia, Parete toracica, addome e dorso
83.88.16 ↔	Rinforzo di tendine, Estremità inferiore	83.89.25 ↔	Copertura di difetto della fascia, Regione inguinale e genitale e natiche
83.88.19 ↔	Rinforzo di tendine, Altra localizzazione	83.89.26 ↔	Copertura di difetto della fascia, Estremità inferiore
83.88.20 ↔	Tenoplastica sostitutiva, Testa e collo	83.89.90 ↔	Altri interventi di plastica sulle fasce, Testa e collo
		83.89.91 ↔	Altri interventi di plastica sulle fasce, Spalla e ascella
		83.89.92 ↔	Altri interventi di plastica sulle fasce, Braccio e gomito

83.89.93 ↔	Altri interventi di plastica sulle fasce, Avambraccio	84.02 ↔	Amputazione e disarticolazione del pollice
83.89.94 ↔	Altri interventi di plastica sulle fasce, Parete toracica, addome e dorso	84.03.00 ↔	Amputazione della mano, NAS
83.89.95 ↔	Altri interventi di plastica sulle fasce, Regione inguinale e genitale e natiche	84.03.10 ↔	Amputazione completa della mano a livello del carpo o metacarpo
83.89.96 ↔	Altri interventi di plastica sulle fasce, Estremità inferiore	84.03.99 ↔	Amputazione della mano, altro
83.8A.30 ↔	Revisione di altra plastica con lembo con anastomosi microvascolare da muscolo o fascia, testa e collo	84.04 ↔	Disarticolazione del polso
83.8A.31 ↔	Revisione di altra plastica con lembo con anastomosi microvascolare da muscolo o fascia, spalla e ascella	84.05 ↔	Amputazione a livello dell'avambraccio
83.8A.32 ↔	Revisione di altra plastica con lembo con anastomosi microvascolare da muscolo o fascia, braccio e gomito	84.06 ↔	Disarticolazione del gomito
83.8A.33 ↔	Revisione di altra plastica con lembo con anastomosi microvascolare da muscolo o fascia,avambraccio	84.07 ↔	Amputazione a livello dell'omero
83.8A.34 ↔	Revisione di altra plastica con lembo con anastomosi microvascolare da muscolo o fascia, parete toracica, addome e dorso	84.08 ↔	Disarticolazione della spalla
83.8A.35 ↔	Revisione di altra plastica con lembo con anastomosi microvascolare da muscolo o fascia, regione inguinale e genitale e natiche	84.09 ↔	Amputazione intertoracoscopolare
83.8A.36 ↔	Revisione di altra plastica con lembo con anastomosi microvascolare da muscolo o fascia, estremità inferiore	84.10 ↔	Amputazione dell'arto inferiore, NAS
83.8A.39 ↔	Revisione di altra plastica con lembo con anastomosi microvascolare da muscolo o fascia, altra localizzazione	84.11 ↔	Amputazione di dita del piede
83.91.10 ↔	Lisi di aderenze di muscoli, tendini, fasce e borse, Testa e collo	84.12 ↔	Amputazione a livello del piede
83.91.11 ↔	Lisi di aderenze di muscoli, tendini, fasce e borse, Spalla e ascella	84.13 ↔	Disarticolazione della caviglia
83.91.12 ↔	Lisi di aderenze di muscoli, tendini, fasce e borse, Braccio e gomito	84.14 ↔	Amputazione della caviglia a livello dei malleoli della tibia e fibula
83.91.13 ↔	Lisi di aderenze di muscoli, tendini, fasce e borse, Avambraccio	84.15 ↔	Altra amputazione al di sotto del ginocchio
83.91.14 ↔	Lisi di aderenze di muscoli, tendini, fasce e borse, Parete toracica, addome e dorso	84.16 ↔	Disarticolazione del ginocchio
83.91.15 ↔	Lisi di aderenze di muscoli, tendini, fasce e borse, Regione inguinale e genitale e natiche	84.17 ↔	Amputazione al di sopra del ginocchio
83.91.16 ↔	Lisi di aderenze di muscoli, tendini, fasce e borse, Estremità inferiore	84.18 ↔	Disarticolazione dell'anca
83.92 ↔	Inserzione o sostituzione di stimolatore dei muscoli scheletrici	84.19 ↔	Amputazione addomino-pelvica
83.99.10 ↔	Altri interventi su tendini, Testa e collo	84.20 ↔	Reimpianto di un'estremità, NAS
83.99.11 ↔	Altri interventi su tendini, Spalla e ascella	84.21 ↔	Reimpianto del pollice della mano
83.99.12 ↔	Altri interventi su tendini, Braccio e gomito	84.22 ↔	Reimpianto di dita della mano (ad eccezione del pollice)
83.99.13 ↔	Altri interventi su tendini, Avambraccio	84.23.00 ↔	Reimpianto diavambraccio, polso o mano, NAS
83.99.14 ↔	Altri interventi su tendini, Parete toracica, addome e dorso	84.23.10 ↔	Reimpianto diavambraccio
83.99.15 ↔	Altri interventi su tendini, Regione inguinale e genitale e natiche	84.23.12 ↔	Reimpianto del metacarpo
83.99.16 ↔	Altri interventi su tendini, Estremità inferiore	84.23.13 ↔	Reimpianto del polso
83.99.20 ↔	Altri interventi su muscoli, fasce e borse, Testa e collo	84.23.99 ↔	Reimpianto diavambraccio, polso o mano, altro
83.99.21 ↔	Altri interventi su muscoli, fasce e borse, Spalla e ascella	84.24.00 ↔	Reimpianto a livello del gomito o del braccio, NAS
83.99.22 ↔	Altri interventi su muscoli, fasce e borse, Braccio e gomito	84.24.11 ↔	Reimpianto a livello del gomito
83.99.23 ↔	Altri interventi su muscoli, fasce e borse, Avambraccio	84.24.12 ↔	Reimpianto del braccio
83.99.24 ↔	Altri interventi su muscoli, fasce e borse, Parete toracica, addome e dorso	84.24.99 ↔	Reimpianto a livello del gomito o del braccio, altro
83.99.25 ↔	Altri interventi su muscoli, fasce e borse, Regione inguinale e genitale e natiche	84.25 ↔	Reimpianto di dito del piede
83.99.26 ↔	Altri interventi su muscoli, fasce e borse, Estremità inferiore	84.26 ↔	Reimpianto del piede
83.99.30 ↔	Revisione senza sostituzione di stimolatore dei muscoli scheletrici	84.27.00 ↔	Reimpianto della gamba o della caviglia, NAS
84.00 ↔	Amputazione dell'arto superiore, NAS	84.27.11 ↔	Reimpianto a livello del ginocchio
84.01 ↔	Amputazione e disarticolazione di dita della mano (ad eccezione del pollice)	84.27.12 ↔	Reimpianto della gamba
		84.27.99 ↔	Reimpianto della gamba o della caviglia, altro
		84.28 ↔	Reimpianto della coscia
		84.29 ↔	Reimpianto di un'estremità, altro
		84.3X.00 ↔	Revisione del moncone di amputazione, NAS
		84.3X.10 ↔	Revisione del moncone di amputazione, Regione della spalla e del braccio
		84.3X.11 ↔	Revisione del moncone di amputazione, Regione dell'avambraccio
		84.3X.12 ↔	Revisione del moncone di amputazione, Regione della mano
		84.3X.13 ↔	Revisione del moncone di amputazione, Estremità inferiore
		84.3X.19 ↔	Revisione del moncone di amputazione, Altra localizzazione
		84.3X.99 ↔	Revisione del moncone di amputazione, altro
		84.53.00 ↔	Impianto di dispositivo interno di allungamento di ossa degli arti con trazione cinetica, NAS
		84.53.10 ↔	Impianto di sistema interno di allungamento o trasporto di ossa non motorizzato
		84.53.11 ↔	Impianto di sistema interno di allungamento o trasporto di ossa motorizzato
		84.53.99 ↔	Impianto di dispositivo interno di allungamento di ossa degli arti con trazione cinetica, altro
		84.54 ↔	Impianto di altro dispositivo interno di allungamento di ossa degli arti
		84.92 ↔	Separazione di gemelli siamesi uguali
		84.93 ↔	Separazione di gemelli siamesi diseguali
		84.99.14 ↔	Plastica di Borggreve
		84.99.31 ↔	Trapianto diavambraccio, polso o mano
		85.12 ↔	Biopsia a cielo aperto della mammella

85.20 ↔	Asportazione o distruzione di tessuto della mammella, NAS	85.I1 ↔	Plastica con lembo su cute e tessuto sottocutaneo della mammella
85.24 ↔	Asportazione di tessuto ectopico della mammella	85.I2 ↔	Plastica con lembo pedunculato su cute e tessuto sottocutaneo della mammella
85.25 ↔	Asportazione del capezzolo	85.J2 ↔	Inserzione di espansore tessutale nella mammella
85.27 ↔	Asportazione locale di lesione o tessuto della cute della mammella	85.K0 ↔	Interventi di plastica sulla mammella, NAS
85.28 ↔	Asportazione locale di lesione o tessuto della mammella	85.K3.11 ↔	Mammoplastica con innesto muscolocutaneo libero
85.29 ↔	Asportazione o distruzione di tessuto della mammella, altro	85.K3.12 ↔	Plastica muscolocutanea con lembo di gracile
85.2A ↔	Distruzione di lesione o tessuto della cute della mammella	85.K3.13 ↔	Lembo perforatore (S-GAP) dell'arteria gluteale superiore
85.2B ↔	Distruzione di lesione o tessuto della mammella	85.K3.14 ↔	Lembo perforatore (I-GAP) dell'arteria gluteale inferiore
85.6 ↔	Mastopessia	85.K4.11 ↔	Mammoplastica con lembo perforatore (DIEP) dell'arteria epigastrica inferiore
85.A0 ↔	Mastectomia, NAS	85.K4.12 ↔	Lembo (SIEA) dell'arteria epigastrica inferiore superficiale
85.A1 ↔	Mastectomia parziale	85.K5 ↔	Mammoplastica con innesto (lembo) muscolocutaneo pedunculato
85.A2.11 ↔	Mastectomia con risparmio cutaneo con asportazione completa del tessuto ghiandolare, senza ulteriori misure	85.K6.13 ↔	Revisione di plastica con lembo miocutaneo e cutaneo-adiposo della mammella, con nuova confezione e correzione dell'anastomosi vascolare
85.A2.12 ↔	Mastectomia con risparmio cutaneo con asportazione completa del tessuto ghiandolare, con mastopessia	85.K9 ↔	Interventi di plastica sulla mammella, altro
85.A3.11 ↔	Mastectomia con risparmio di areola e capezzolo con asportazione completa del tessuto ghiandolare, senza ulteriori misure	86.2A.31 ↔	Sbrigliamento chirurgico, di grande estensione, sul capo
85.A3.12 ↔	Mastectomia con risparmio di areola e capezzolo con asportazione completa del tessuto ghiandolare, con mastopessia	86.2A.36 ↔	Sbrigliamento chirurgico, di grande estensione, sulla mano
85.A4 ↔	Mastectomia semplice	86.2A.3D ↔	Sbrigliamento chirurgico, di grande estensione, sul piede
85.A5 ↔	Mastectomia semplice allargata	86.2A.3E ↔	Sbrigliamento chirurgico, di grande estensione, in altra sede
85.A6.11 ↔	Mastectomia radicale senza resezione parziale della parete toracica	86.41.11 ↔	Asportazione radicale e ampia di lesione o tessuto cutaneo e sottocutaneo, senza chiusura di ferita primaria, sul capo
85.A6.12 ↔	Mastectomia radicale con resezione parziale della parete toracica	86.41.12 ↔	Asportazione radicale e ampia di lesione o tessuto cutaneo e sottocutaneo, senza chiusura di ferita primaria, sul collo
85.A7 ↔	Mastectomia radicale monolaterale allargata	86.41.13 ↔	Asportazione radicale e ampia di lesione o tessuto cutaneo e sottocutaneo, senza chiusura di ferita primaria, su spalla e ascella
85.A8 ↔	Mammectomia per ginecomastia	86.41.14 ↔	Asportazione radicale e ampia di lesione o tessuto cutaneo e sottocutaneo, senza chiusura di ferita primaria, su braccio e gomito
85.A9 ↔	Mastectomia, altro	86.41.15 ↔	Asportazione radicale e ampia di lesione o tessuto cutaneo e sottocutaneo, senza chiusura di ferita primaria, sull'avambraccio
85.B ↔	Mammoplastica riduttiva	86.41.16 ↔	Asportazione radicale e ampia di lesione o tessuto cutaneo e sottocutaneo, senza chiusura di ferita primaria, sulla mano
85.D0 ↔	Mammoplastica di ingrandimento, NAS	86.41.17 ↔	Asportazione radicale e ampia di lesione o tessuto cutaneo e sottocutaneo, senza chiusura di ferita primaria, su parete toracica e dorso
85.D1 ↔	Iniezione mammoplastica di ingrandimento	86.41.18 ↔	Asportazione radicale e ampia di lesione o tessuto cutaneo e sottocutaneo, senza chiusura di ferita primaria, sulla regione addominale e inguinale
85.D2 ↔	Impianto di protesi mammaria per aumento del volume	86.41.1A ↔	Asportazione radicale e ampia di lesione o tessuto cutaneo e sottocutaneo, senza chiusura di ferita primaria, sulle natiche
85.D9 ↔	Mammoplastica di ingrandimento, altro	86.41.1B ↔	Asportazione radicale e ampia di lesione o tessuto cutaneo e sottocutaneo, senza chiusura di ferita primaria, su coscia e ginocchio
85.E0 ↔	Impianto di protesi mammaria, NAS	86.41.1C ↔	Asportazione radicale e ampia di lesione o tessuto cutaneo e sottocutaneo, senza chiusura di ferita primaria, sulla gamba
85.E1 ↔	Impianto di protesi mammaria, per ricostruzione primaria	86.41.1D ↔	Asportazione radicale e ampia di lesione o tessuto cutaneo e sottocutaneo, senza chiusura di ferita primaria, sul piede
85.E2 ↔	Impianto di protesi mammaria, per ricostruzione secondaria	86.42.11 ↔	Asportazione radicale e ampia di lesione o tessuto cutaneo e sottocutaneo, con chiusura di ferita primaria, sul capo
85.E9 ↔	Impianto di protesi mammaria, altro		
85.F1 ↔	Revisione senza sostituzione di protesi della mammella		
85.F2.00 ↔	Rimozione di protesi della mammella, NAS		
85.F2.09 ↔	Rimozione di protesi della mammella, altro		
85.F2.11 ↔	Rimozione di protesi della mammella, con capsulotomia		
85.F2.12 ↔	Rimozione di protesi della mammella, con capsulectomia		
85.G1 ↔	Sutura del capezzolo (dopo lacerazione)		
85.G2 ↔	Trasposizione del capezzolo		
85.G4.12 ↔	Ricostruzione del capezzolo con lembo locale		
85.G4.13 ↔	Ricostruzione del capezzolo con innesto cutaneo		
85.G5.12 ↔	Ricostruzione dell'areola con lembo locale		
85.G5.13 ↔	Ricostruzione dell'areola con innesto cutaneo		
85.H0 ↔	Innesto cutaneo libero e sostituzione permanente di cute della mammella, NAS		
85.H1 ↔	Innesto cutaneo autologo a tutto spessore nella mammella		
85.H2 ↔	Innesto cutaneo autologo frazionato nella mammella		
85.H9 ↔	Innesto cutaneo libero e sostituzione permanente di cute della mammella, altro		

- 86.42.12 ↔ Asportazione radicale e ampia di lesione o tessuto cutaneo e sottocutaneo, con chiusura di ferita primaria, sul collo
- 86.42.13 ↔ Asportazione radicale e ampia di lesione o tessuto cutaneo e sottocutaneo, con chiusura di ferita primaria, su spalla e ascella
- 86.42.14 ↔ Asportazione radicale e ampia di lesione o tessuto cutaneo e sottocutaneo, con chiusura di ferita primaria, su braccio e gomito
- 86.42.15 ↔ Asportazione radicale e ampia di lesione o tessuto cutaneo e sottocutaneo, con chiusura di ferita primaria, sull'avambraccio
- 86.42.16 ↔ Asportazione radicale e ampia di lesione o tessuto cutaneo e sottocutaneo, con chiusura di ferita primaria, sulla mano
- 86.42.17 ↔ Asportazione radicale e ampia di lesione o tessuto cutaneo e sottocutaneo, con chiusura di ferita primaria, su parete toracica e dorso
- 86.42.18 ↔ Asportazione radicale e ampia di lesione o tessuto cutaneo e sottocutaneo, con chiusura di ferita primaria, sulla regione addominale e inguinale
- 86.42.1A ↔ Asportazione radicale e ampia di lesione o tessuto cutaneo e sottocutaneo, con chiusura di ferita primaria, sulle natiche
- 86.42.1B ↔ Asportazione radicale e ampia di lesione o tessuto cutaneo e sottocutaneo, con chiusura di ferita primaria, su coscia e ginocchio
- 86.42.1C ↔ Asportazione radicale e ampia di lesione o tessuto cutaneo e sottocutaneo, con chiusura di ferita primaria, sulla gamba
- 86.42.1D ↔ Asportazione radicale e ampia di lesione o tessuto cutaneo e sottocutaneo, con chiusura di ferita primaria, sul piede
- 86.43.11 ↔ Asportazione radicale e ampia di lesione o tessuto cutaneo e sottocutaneo, con copertura plastica, sul capo
- 86.43.12 ↔ Asportazione radicale e ampia di lesione o tessuto cutaneo e sottocutaneo, con copertura plastica, sul collo
- 86.43.13 ↔ Asportazione radicale e ampia di lesione o tessuto cutaneo e sottocutaneo, con copertura plastica, su spalla e ascella
- 86.43.14 ↔ Asportazione radicale e ampia di lesione o tessuto cutaneo e sottocutaneo, con copertura plastica, su braccio e gomito
- 86.43.15 ↔ Asportazione radicale e ampia di lesione o tessuto cutaneo e sottocutaneo, con copertura plastica, sull'avambraccio
- 86.43.16 ↔ Asportazione radicale e ampia di lesione o tessuto cutaneo e sottocutaneo, con copertura plastica, sulla mano
- 86.43.17 ↔ Asportazione radicale e ampia di lesione o tessuto cutaneo e sottocutaneo, con copertura plastica, su parete toracica e dorso
- 86.43.18 ↔ Asportazione radicale e ampia di lesione o tessuto cutaneo e sottocutaneo, con copertura plastica, sulla regione addominale e inguinale
- 86.43.1A ↔ Asportazione radicale e ampia di lesione o tessuto cutaneo e sottocutaneo, con copertura plastica, sulle natiche
- 86.43.1B ↔ Asportazione radicale e ampia di lesione o tessuto cutaneo e sottocutaneo, con copertura plastica, su coscia e ginocchio
- 86.43.1C ↔ Asportazione radicale e ampia di lesione o tessuto cutaneo e sottocutaneo, con copertura plastica, sulla gamba
- 86.43.1D ↔ Asportazione radicale e ampia di lesione o tessuto cutaneo e sottocutaneo, con copertura plastica, sul piede
- 86.69 ↔ Innesto cutaneo libero e sostituzione permanente di pelle, altro
- 86.6A.11 ↔ Innesto cutaneo autologo a tutto spessore, piccolo, sul capo
- 86.6A.12 ↔ Innesto cutaneo autologo a tutto spessore, piccolo, sul collo
- 86.6A.13 ↔ Innesto cutaneo autologo a tutto spessore, piccolo, su spalla e ascella
- 86.6A.14 ↔ Innesto cutaneo autologo a tutto spessore, piccolo, su braccio e gomito
- 86.6A.15 ↔ Innesto cutaneo autologo a tutto spessore, piccolo, sull'avambraccio
- 86.6A.16 ↔ Innesto cutaneo autologo a tutto spessore, piccolo, sulla mano
- 86.6A.17 ↔ Innesto cutaneo autologo a tutto spessore, piccolo, su parete toracica e dorso
- 86.6A.18 ↔ Innesto cutaneo autologo a tutto spessore, piccolo, sulla regione addominale e inguinale
- 86.6A.1A ↔ Innesto cutaneo autologo a tutto spessore, piccolo, sulle natiche
- 86.6A.1B ↔ Innesto cutaneo autologo a tutto spessore, piccolo, su coscia e ginocchio
- 86.6A.1C ↔ Innesto cutaneo autologo a tutto spessore, piccolo, sulla gamba
- 86.6A.1D ↔ Innesto cutaneo autologo a tutto spessore, piccolo, sul piede
- 86.6A.21 ↔ Innesto cutaneo autologo a tutto spessore, ampio, sul capo
- 86.6A.22 ↔ Innesto cutaneo autologo a tutto spessore, ampio, sul collo
- 86.6A.23 ↔ Innesto cutaneo autologo a tutto spessore, ampio, su spalla e ascella
- 86.6A.24 ↔ Innesto cutaneo autologo a tutto spessore, ampio, su braccio e gomito
- 86.6A.25 ↔ Innesto cutaneo autologo a tutto spessore, ampio, sull'avambraccio
- 86.6A.26 ↔ Innesto cutaneo autologo a tutto spessore, ampio, sulla mano
- 86.6A.27 ↔ Innesto cutaneo autologo a tutto spessore, ampio, su parete toracica e dorso
- 86.6A.28 ↔ Innesto cutaneo autologo a tutto spessore, ampio, sulla regione addominale e inguinale
- 86.6A.2A ↔ Innesto cutaneo autologo a tutto spessore, ampio, sulle natiche
- 86.6A.2B ↔ Innesto cutaneo autologo a tutto spessore, ampio, su coscia e ginocchio
- 86.6A.2C ↔ Innesto cutaneo autologo a tutto spessore, ampio, sulla gamba
- 86.6A.2D ↔ Innesto cutaneo autologo a tutto spessore, ampio, sul piede
- 86.6B.11 ↔ Innesto cutaneo autologo a spessore parziale, piccolo, sul capo
- 86.6B.12 ↔ Innesto cutaneo autologo a spessore parziale, piccolo, sul collo
- 86.6B.13 ↔ Innesto cutaneo autologo a spessore parziale, piccolo, su spalla e ascella
- 86.6B.14 ↔ Innesto cutaneo autologo a spessore parziale, piccolo, su braccio e gomito
- 86.6B.15 ↔ Innesto cutaneo autologo a spessore parziale, piccolo, sull'avambraccio
- 86.6B.16 ↔ Innesto cutaneo autologo a spessore parziale, piccolo, sulla mano
- 86.6B.17 ↔ Innesto cutaneo autologo a spessore parziale, piccolo, su parete toracica e dorso
- 86.6B.18 ↔ Innesto cutaneo autologo a spessore parziale, piccolo, sulla regione addominale e inguinale
- 86.6B.1A ↔ Innesto cutaneo autologo a spessore parziale, piccolo, sulle natiche
- 86.6B.1B ↔ Innesto cutaneo autologo a spessore parziale, piccolo, su coscia e ginocchio
- 86.6B.1C ↔ Innesto cutaneo autologo a spessore parziale, piccolo, sulla gamba

86.6B.1D ↔ Innesto cutaneo autologo a spessore parziale, piccolo, sul piede	86.7A.6E ↔ Plastica di trasposizione (VY), ampia, in altra sede
86.6B.21 ↔ Innesto cutaneo autologo a spessore parziale, ampio, sul capo	86.7A.71 ↔ Plastica con lembo ad isola, piccola, sul capo
86.6B.22 ↔ Innesto cutaneo autologo a spessore parziale, ampio, sul collo	86.7A.76 ↔ Plastica con lembo ad isola, piccola, sulla mano
86.6B.23 ↔ Innesto cutaneo autologo a spessore parziale, ampio, su spalla e ascella	86.7A.7D ↔ Plastica con lembo ad isola, piccola, sul piede
86.6B.24 ↔ Innesto cutaneo autologo a spessore parziale, ampio, su braccio e gomito	86.7A.7E ↔ Plastica con lembo ad isola, piccola, in altra sede
86.6B.25 ↔ Innesto cutaneo autologo a spessore parziale, ampio, sull'avambraccio	86.7A.81 ↔ Plastica con lembo ad isola, ampia, sul capo
86.6B.26 ↔ Innesto cutaneo autologo a spessore parziale, ampio, sulla mano	86.7A.86 ↔ Plastica con lembo ad isola, ampia, sulla mano
86.6B.27 ↔ Innesto cutaneo autologo a spessore parziale, ampio, su parete toracica e dorso	86.7A.8D ↔ Plastica con lembo ad isola, ampia, sul piede
86.6B.28 ↔ Innesto cutaneo autologo a spessore parziale, ampio, sulla regione addominale e inguinale	86.7A.8E ↔ Plastica con lembo ad isola, ampia, in altra sede
86.6B.2A ↔ Innesto cutaneo autologo a spessore parziale, ampio, sulle natiche	86.7A.91 ↔ Plastica con lembo locale su pelle e tessuto sottocutaneo, altra, sul capo
86.6B.2B ↔ Innesto cutaneo autologo a spessore parziale, ampio, sul coscia e ginocchio	86.7A.96 ↔ Plastica con lembo locale su pelle e tessuto sottocutaneo, altra, sulla mano
86.6B.2C ↔ Innesto cutaneo autologo a spessore parziale, ampio, sulla gamba	86.7A.9D ↔ Plastica con lembo locale su pelle e tessuto sottocutaneo, altra, sul piede
86.6B.2D ↔ Innesto cutaneo autologo a spessore parziale, ampio, sul piede	86.7A.9E ↔ Plastica con lembo locale su pelle e tessuto sottocutaneo, altra, di altra sede
86.6C.21 ↔ Sostituzione permanente di pelle con materiale di sostituzione di derma-epidermide a due strati, ampia, sul capo	86.7A.B1 ↔ Plastica a Z, ampia, sul capo
86.6C.26 ↔ Sostituzione permanente di pelle con materiale di sostituzione di derma-epidermide a due strati, ampia, sulla mano	86.7A.B6 ↔ Plastica a Z, ampia, sulla mano
86.6C.2D ↔ Sostituzione permanente di pelle con materiale di sostituzione di derma-epidermide a due strati, ampia, sul piede	86.7A.BD ↔ Plastica a Z, ampia, sul piede
86.6C.2E ↔ Sostituzione permanente di pelle con materiale di sostituzione di derma-epidermide a due strati, ampia, in altra sede	86.7A.BE ↔ Plastica a Z, ampia, di altra sede
86.6D.11 ↔ Revisione di innesto cutaneo libero e di sostituzione permanente di pelle, sul capo	86.7A.D1 ↔ Plastica a W, ampia, sul capo
86.6D.16 ↔ Revisione di innesto cutaneo libero e di sostituzione permanente di pelle, sulla mano	86.7A.D6 ↔ Plastica a W, ampia, sulla mano
86.6D.1D ↔ Revisione di innesto cutaneo libero e di sostituzione permanente di pelle, sul piede	86.7A.DD ↔ Plastica a W, ampia, sul piede
86.6D.1E ↔ Revisione di innesto cutaneo libero e di sostituzione permanente di pelle, in altra sede	86.7A.DE ↔ Plastica a W, ampia, in altra sede
86.7A.21 ↔ Plastica di allungamento, ampia, sul capo	86.7B.11 ↔ Plastica con lembo regionale pedunculato, sul capo
86.7A.26 ↔ Plastica di allungamento, ampia, sulla mano	86.7B.12 ↔ Plastica con lembo regionale pedunculato, sul collo
86.7A.2D ↔ Plastica di allungamento, ampia, sul piede	86.7B.13 ↔ Plastica con lembo regionale pedunculato, su spalla e ascella
86.7A.2E ↔ Plastica di allungamento, ampia, di altra sede	86.7B.14 ↔ Plastica con lembo regionale pedunculato, su braccio e gomito
86.7A.31 ↔ Plastica di avanzamento e rotazione, piccola, sul capo	86.7B.15 ↔ Plastica con lembo regionale pedunculato, sull'avambraccio
86.7A.36 ↔ Plastica di avanzamento e rotazione, piccola, sulla mano	86.7B.16 ↔ Plastica con lembo regionale pedunculato, sulla mano
86.7A.3D ↔ Plastica di avanzamento e rotazione, piccola, sul piede	86.7B.17 ↔ Plastica con lembo regionale pedunculato, su parete toracica e dorso
86.7A.3E ↔ Plastica di avanzamento e rotazione, piccola, in altra sede	86.7B.18 ↔ Plastica con lembo regionale pedunculato, sulla regione addominale e inguinale
86.7A.41 ↔ Plastica di avanzamento e rotazione, ampia, sul capo	86.7B.1A ↔ Plastica con lembo regionale pedunculato, sulle natiche
86.7A.46 ↔ Plastica di avanzamento e rotazione, ampia, sulla mano	86.7B.1B ↔ Plastica con lembo regionale pedunculato, su coscia e ginocchio
86.7A.4D ↔ Plastica di avanzamento e rotazione, ampia, sul piede	86.7B.1C ↔ Plastica con lembo regionale pedunculato, sulla gamba
86.7A.4E ↔ Plastica di avanzamento e rotazione, ampia, in altra sede	86.7B.1D ↔ Plastica con lembo regionale pedunculato, sul piede
86.7A.51 ↔ Plastica di trasposizione (VY), piccola, sul capo	86.7C.11 ↔ Plastica con lembo a distanza pedunculato, sul capo
86.7A.56 ↔ Plastica di trasposizione (VY), piccola, sulla mano	86.7C.12 ↔ Plastica con lembo a distanza pedunculato, sul collo
86.7A.5D ↔ Plastica di trasposizione (VY), piccola, sul piede	86.7C.13 ↔ Plastica con lembo a distanza pedunculato, su spalla e ascella
86.7A.5E ↔ Plastica di trasposizione (VY), piccola, in altra sede	86.7C.14 ↔ Plastica con lembo a distanza pedunculato, su braccio e gomito
86.7A.61 ↔ Plastica di trasposizione (VY), ampia, sul capo	86.7C.15 ↔ Plastica con lembo a distanza pedunculato, sull'avambraccio
86.7A.66 ↔ Plastica di trasposizione (VY), ampia, sulla mano	86.7C.16 ↔ Plastica con lembo a distanza pedunculato, sulla mano
86.7A.6D ↔ Plastica di trasposizione (VY), ampia, sul piede	86.7C.17 ↔ Plastica con lembo a distanza pedunculato, su parete toracica e dorso
	86.7C.18 ↔ Plastica con lembo a distanza pedunculato, sulla regione addominale e inguinale
	86.7C.1A ↔ Plastica con lembo a distanza pedunculato, sulle natiche
	86.7C.1B ↔ Plastica con lembo a distanza pedunculato, su coscia e ginocchio
	86.7C.1C ↔ Plastica con lembo a distanza pedunculato, sulla gamba
	86.7C.1D ↔ Plastica con lembo a distanza pedunculato, sul piede
	86.7D.11 ↔ Plastica con lembo libero con anastomosi microvascolare, sul capo
	86.7D.12 ↔ Plastica con lembo libero con anastomosi microvascolare, sul collo

- 86.7D.13 ↔ Plastica con lembo libero con anastomosi microvascolare, su spalla e ascella
- 86.7D.14 ↔ Plastica con lembo libero con anastomosi microvascolare, su braccio e gomito
- 86.7D.15 ↔ Plastica con lembo libero con anastomosi microvascolare, sull'avambraccio
- 86.7D.16 ↔ Plastica con lembo libero con anastomosi microvascolare, sulla mano
- 86.7D.17 ↔ Plastica con lembo libero con anastomosi microvascolare, su parete toracica e dorso
- 86.7D.18 ↔ Plastica con lembo libero con anastomosi microvascolare, sulla regione addominale e inguinale
- 86.7D.1A ↔ Plastica con lembo libero con anastomosi microvascolare, sulle natiche
- 86.7D.1B ↔ Plastica con lembo libero con anastomosi microvascolare, su coscia e ginocchio
- 86.7D.1C ↔ Plastica con lembo libero con anastomosi microvascolare, sulla gamba
- 86.7D.1D ↔ Plastica con lembo libero con anastomosi microvascolare, sul piede
- 86.7E.21 ↔ Revisione di plastica con lembo regionale pedunculato, sul capo
- 86.7E.26 ↔ Revisione di plastica con lembo regionale pedunculato, sulla mano
- 86.7E.2D ↔ Revisione di plastica con lembo regionale pedunculato, sul piede
- 86.7E.2E ↔ Revisione di plastica con lembo regionale pedunculato, in altra sede
- 86.7E.31 ↔ Revisione di plastica con lembo a distanza pedunculato, sul capo
- 86.7E.36 ↔ Revisione di plastica con lembo a distanza pedunculato, sulla mano
- 86.7E.3D ↔ Revisione di plastica con lembo a distanza pedunculato, sul piede
- 86.7E.3E ↔ Revisione di plastica con lembo a distanza pedunculato, in altra sede
- 86.7E.41 ↔ Revisione di plastica con lembo libero con anastomosi microvascolare, sul capo
- 86.7E.46 ↔ Revisione di plastica con lembo libero con anastomosi microvascolare, sulla mano
- 86.7E.4D ↔ Revisione di plastica con lembo libero con anastomosi microvascolare, sul piede
- 86.7E.4E ↔ Revisione di plastica con lembo libero con anastomosi microvascolare, in altra sede
- 86.81 ↔ Riparazione di difetti del viso
- 86.82 ↔ Ritidectomia facciale
- 86.83.11 ↔ Intervento di plastica riduttiva su capo e collo
- 86.83.12 ↔ Intervento di plastica riduttiva su spalla e braccio
- 86.83.13 ↔ Intervento di plastica riduttiva sull'avambraccio
- 86.83.14 ↔ Intervento di plastica riduttiva sulla mano
- 86.83.1A ↔ Intervento di plastica riduttiva sull'addome
- 86.83.1B ↔ Intervento di plastica riduttiva su schiena o fianchi
- 86.83.1C ↔ Intervento di plastica riduttiva sincrono su addome, fianchi nonché schiena
- 86.83.1D ↔ Intervento di plastica riduttiva sulla regione inguinale e genitale
- 86.83.1E ↔ Intervento di plastica riduttiva sulle natiche
- 86.83.1F ↔ Intervento di plastica riduttiva sulla coscia
- 86.83.1G ↔ Intervento di plastica riduttiva su gamba e piede
- 86.84.21 ↔ Correzione di cicatrice o briglia retrattile della cute, sul capo
- 86.84.26 ↔ Correzione di cicatrice o briglia retrattile della cute, sulla mano
- 86.84.2D ↔ Correzione di cicatrice o briglia retrattile della cute, sul piede
- 86.84.2E ↔ Correzione di cicatrice o briglia retrattile della cute, di altra sede
- 86.85.30 ↔ Separazione di sindattilia completa con plastica di avanzamento, plastica apicale o ricostruzione dei legamenti collaterali, della mano
- 86.85.40 ↔ Separazione di sindattilia completa con plastica di avanzamento, plastica apicale o ricostruzione dei legamenti collaterali, del piede
- 86.85.50 ↔ Asportazione di strutture doppie in caso di sindattilia o polidattilia con ricostruzione articolare, della mano
- 86.85.60 ↔ Asportazione di strutture doppie in caso di sindattilia o polidattilia con ricostruzione articolare, del piede
- 86.85.70 ↔ Correzione di polisindattilia mediante fusione di elementi doppi, della mano
- 86.85.80 ↔ Correzione di polisindattilia mediante fusione di elementi doppi, del piede
- 86.88.D1 ↔ Copertura temporanea dei tessuti molli con materiale alloplastico, ampia, sul capo
- 86.88.D6 ↔ Copertura temporanea dei tessuti molli con materiale alloplastico, ampia, sulla mano
- 86.88.DD ↔ Copertura temporanea dei tessuti molli con materiale alloplastico, ampia, sul piede
- 86.88.DE ↔ Copertura temporanea dei tessuti molli con materiale alloplastico, ampia, in altra sede
- 86.88.E1 ↔ Copertura temporanea dei tessuti molli tramite cute allogena, piccola, sul capo
- 86.88.E6 ↔ Copertura temporanea dei tessuti molli tramite cute allogena, piccola, sulla mano
- 86.88.ED ↔ Copertura temporanea dei tessuti molli tramite cute allogena, piccola, sul piede
- 86.88.EE ↔ Copertura temporanea dei tessuti molli tramite cute allogena, piccola, in altra sede
- 86.88.F1 ↔ Copertura temporanea dei tessuti molli tramite cute allogena, ampia, sul capo
- 86.88.F6 ↔ Copertura temporanea dei tessuti molli tramite cute allogena, ampia, sulla mano
- 86.88.FD ↔ Copertura temporanea dei tessuti molli tramite cute allogena, ampia, sul piede
- 86.88.FE ↔ Copertura temporanea dei tessuti molli tramite cute allogena, ampia, in altra sede
- 86.88.G1 ↔ Copertura temporanea dei tessuti molli tramite cute xenogenica, piccola, sul capo
- 86.88.G6 ↔ Copertura temporanea dei tessuti molli tramite cute xenogenica, piccola, sulla mano
- 86.88.GD ↔ Copertura temporanea dei tessuti molli tramite cute xenogenica, piccola, sul piede
- 86.88.GE ↔ Copertura temporanea dei tessuti molli tramite cute xenogenica, piccola, in altra sede
- 86.88.H1 ↔ Copertura temporanea dei tessuti molli tramite cute xenogenica, ampia, sul capo
- 86.88.H6 ↔ Copertura temporanea dei tessuti molli tramite cute xenogenica, ampia, sulla mano
- 86.88.HD ↔ Copertura temporanea dei tessuti molli tramite cute xenogenica, ampia, sul piede
- 86.88.HE ↔ Copertura temporanea dei tessuti molli tramite cute xenogenica, ampia, in altra sede
- 86.88.I1 ↔ Impianto o sostituzione operativi di sistema per terapia a pressione negativa in anestesia regionale o generale, profondi, su ossa e articolazioni delle estremità
- 86.88.I2 ↔ Impianto o sostituzione operativi di sistema per terapia a pressione negativa in anestesia regionale o generale, profondi, su torace, mediastino e sterno
- 86.88.I3 ↔ Impianto o sostituzione operativi di sistema per terapia a pressione negativa in anestesia regionale o generale, sull'addome aperto
- 86.88.I4 ↔ Impianto o sostituzione operativi di sistema per terapia a pressione negativa in anestesia regionale o generale, endorettale
- 86.88.I5 ↔ Impianto o sostituzione operativi di sistema per terapia a pressione negativa in anestesia regionale o generale, su pelle e tessuto sottocutaneo
- 86.88.I6 ↔ Impianto o sostituzione operativi di sistema per terapia a pressione negativa in anestesia regionale o generale, in altra sede

86.88.I7 ↔	Impianto o sostituzione operativi di sistema per terapia a pressione negativa in anestesia regionale o generale, profondi, sul dorso (da cervicale a sacrale)	86.A2.16 ↔	Copertura temporanea dei tessuti molli tramite membrana riassorbibile per idrolisi, piccola, sulla mano
86.88.I8 ↔	Impianto o sostituzione operativi di sistema per terapia a pressione negativa in anestesia regionale o generale, profondi, su pelvi, vulva e perineo	86.A2.1D ↔	Copertura temporanea dei tessuti molli tramite membrana riassorbibile per idrolisi, piccola, sul piede
86.8A.11 ↔	Copertura di tessuti molli e sostituzione di pelle mediante cheratinociti coltivati con applicazione a foglio, piccola, sul capo	86.A2.21 ↔	Copertura temporanea dei tessuti molli tramite membrana riassorbibile per idrolisi, sul capo
86.8A.16 ↔	Copertura di tessuti molli e sostituzione di pelle mediante cheratinociti coltivati con applicazione a foglio, piccola, sulla mano	86.A2.26 ↔	Copertura temporanea dei tessuti molli tramite membrana riassorbibile per idrolisi, ampia, sulla mano
86.8A.1D ↔	Copertura di tessuti molli e sostituzione di pelle mediante cheratinociti coltivati con applicazione a foglio, piccola, sul piede	86.A2.2D ↔	Copertura temporanea dei tessuti molli tramite membrana riassorbibile per idrolisi, ampia, sul piede
86.8A.1E ↔	Copertura di tessuti molli e sostituzione di pelle mediante cheratinociti coltivati con applicazione a foglio, piccola, altra sede	92.20 ↔	Infusione d'isotopo radioattivo liquido
86.8A.21 ↔	Copertura di tessuti molli e sostituzione di pelle mediante cheratinociti coltivati con applicazione a foglio, ampia, sul capo	92.21.00 ↔	Radioterapia superficiale: NAS
86.8A.26 ↔	Copertura di tessuti molli e sostituzione di pelle mediante cheratinociti coltivati con applicazione a foglio, ampia, sulla mano	92.21.01 ↔	Radioterapia superficiale: fino a 2 campi di irradiazione
86.8A.2D ↔	Copertura di tessuti molli e sostituzione di pelle mediante cheratinociti coltivati con applicazione a foglio, ampia, sul piede	92.21.02 ↔	Radioterapia superficiale: più di 2 campi di irradiazione
86.8A.2E ↔	Copertura di tessuti molli e sostituzione di pelle mediante cheratinociti coltivati con applicazione a foglio, ampia, altra sede	92.22.00 ↔	Radioterapia con ortovoltaggio: NAS
86.8A.31 ↔	Copertura di tessuti molli e sostituzione di pelle mediante applicazione di sospensione cellulare (applicazione per nebulizzazione) di cheratinociti e fibroblasti autologhi coltivati, piccola, sul capo	92.22.01 ↔	Radioterapia con ortovoltaggio: fino a 2 campi di irradiazione
86.8A.36 ↔	Copertura di tessuti molli e sostituzione di pelle mediante applicazione di sospensione cellulare (applicazione per nebulizzazione) di cheratinociti e fibroblasti autologhi coltivati, piccola, sulla mano	92.22.02 ↔	Radioterapia con ortovoltaggio: più di 2 campi di irradiazione
86.8A.3D ↔	Copertura di tessuti molli e sostituzione di pelle mediante applicazione di sospensione cellulare (applicazione per nebulizzazione) di cheratinociti e fibroblasti autologhi coltivati, piccola, sul piede	92.22.11 ↔	Roentgenerapia intraoperatoria, fino a 300 kV
86.8A.3E ↔	Copertura di tessuti molli e sostituzione di pelle mediante applicazione di sospensione cellulare (applicazione per nebulizzazione) di cheratinociti e fibroblasti autologhi coltivati, piccola, altra sede	92.22.12 ↔	Roentgenerapia intraoperatoria, 300 kV - < 1 MV
86.8A.41 ↔	Copertura di tessuti molli e sostituzione di pelle mediante applicazione di sospensione cellulare (applicazione per nebulizzazione) di cheratinociti e fibroblasti autologhi coltivati, ampia, sul capo	92.22.19 ↔	Roentgenerapia intraoperatoria, altro
86.8A.46 ↔	Copertura di tessuti molli e sostituzione di pelle mediante applicazione di sospensione cellulare (applicazione per nebulizzazione) di cheratinociti e fibroblasti autologhi coltivati, ampia, sulla mano	92.23.00 ↔	Radioterapia ad alto voltaggio: NAS
86.8A.4D ↔	Copertura di tessuti molli e sostituzione di pelle mediante applicazione di sospensione cellulare (applicazione per nebulizzazione) di cheratinociti e fibroblasti autologhi coltivati, ampia, sul piede	92.23.01 ↔	Dispositivo di telecobaltoterapia, fino a 2 campi di irradiazione
86.8A.4E ↔	Copertura di tessuti molli e sostituzione di pelle mediante applicazione di sospensione cellulare (applicazione per nebulizzazione) di cheratinociti e fibroblasti autologhi coltivati, ampia, altra sede	92.23.02 ↔	Dispositivo di telecobaltoterapia, da 3 a 4 campi di irradiazione
86.91 ↔	Asportazione di cute per innesto	92.23.03 ↔	Dispositivo di telecobaltoterapia, più di 4 campi di irradiazione o irradiazione 3D pianificata
86.93.09 ↔	Inserzione di espansore tissutale, altro	92.23.08 ↔	Radioterapia ad alto voltaggio: altri isotopi
86.93.21 ↔	Inserzione di espansore tissutale, sul capo	92.23.09 ↔	Dispositivo di telecobaltoterapia, altro
86.93.26 ↔	Inserzione di espansore tissutale, sulla mano	92.24.00 ↔	Teleradioterapia mediante fotoni, acceleratore lineare, NAS
86.93.2D ↔	Inserzione di espansore tissutale, sul piede	92.24.01 ↔	Teleradioterapia mediante fotoni, acceleratore lineare, irradiazione di campo esteso
86.93.2E ↔	Inserzione di espansore tissutale, di altra sede	92.24.02 ↔	Teleradioterapia mediante fotoni, acceleratore lineare, irradiazione di un emicorpo
86.A2.11 ↔	Copertura temporanea dei tessuti molli tramite membrana riassorbibile per idrolisi, piccola, sul capo	92.24.03 ↔	Teleradioterapia mediante fotoni, acceleratore lineare, irradiazione del corpo intero
		92.24.04 ↔	Teleradioterapia mediante fotoni, acceleratore lineare, radioterapia intraoperatoria
		92.24.09 ↔	Teleradioterapia mediante fotoni, acceleratore lineare, altro
		92.24.11 ↔	Teleradioterapia mediante fotoni, acceleratore lineare, guidata dalle immagini, fino a 2 campi di irradiazione
		92.24.12 ↔	Teleradioterapia mediante fotoni, acceleratore lineare, guidata dalle immagini, più di 2 campi di irradiazione
		92.24.13 ↔	Teleradioterapia mediante fotoni, acceleratore lineare, guidata dalle immagini, irradiazione 3D pianificata
		92.24.14 ↔	Teleradioterapia mediante fotoni, acceleratore lineare, guidata dalle immagini, radioterapia a modulazione di intensità
		92.24.21 ↔	Teleradioterapia mediante fotoni, acceleratore lineare, non guidata dalle immagini, fino a 2 campi di irradiazione
		92.24.22 ↔	Teleradioterapia mediante fotoni, acceleratore lineare, non guidata dalle immagini, più di 2 campi di irradiazione
		92.24.23 ↔	Teleradioterapia mediante fotoni, acceleratore lineare, non guidata dalle immagini, irradiazione 3D pianificata
		92.24.24 ↔	Teleradioterapia mediante fotoni, acceleratore lineare, non guidata dalle immagini, radioterapia a modulazione di intensità

92.24.30 ↔	Teleradioterapia mediante fotoni: radioterapia estremamente complessa con attrezzatura specializzata	92.27.40 ↔	Impianto o inserzione di elementi radioattivi (brachiterapia con radionuclidi chiusi), intraoperatoria
92.25.00 ↔	Teleradioterapia con elettroni, acceleratore lineare, NAS	92.27.70 ↔	Moulage radioattivi, NAS
92.25.01 ↔	Teleradioterapia con elettroni, acceleratore lineare, irradiazione di campo esteso	92.27.71 ↔	Moulage radioattivi: costruzione e applicazione di moulage radioattivi superficiali
92.25.02 ↔	Teleradioterapia con elettroni, acceleratore lineare, irradiazione di un emicorpo	92.27.72 ↔	Moulage radioattivi: costruzione e applicazione di applicatori non impiegati sulla superficie corporea
92.25.03 ↔	Teleradioterapia con elettroni, acceleratore lineare, irradiazione del corpo intero	92.27.73 ↔	Moulage radioattivi: costruzione e applicazione di applicatori oculari
92.25.04 ↔	Teleradioterapia con elettroni, acceleratore lineare, radioterapia intraoperatoria	92.27.79 ↔	Moulage radioattivi, altro
92.25.09 ↔	Teleradioterapia con elettroni, acceleratore lineare, altro	92.28.00 ↔	Iniezione, instillazione o somministrazione per via orale di radioisotopi, NAS
92.25.11 ↔	Teleradioterapia con elettroni, acceleratore lineare, guidata dalle immagini	92.28.09 ↔	Iniezione, instillazione o somministrazione per via orale di radioisotopi, altro
92.25.12 ↔	Teleradioterapia con elettroni, acceleratore lineare, guidata dalle immagini, fino a 2 campi di irradiazione	92.28.11 ↔	Terapia con radionuclidi aperti per metastasi ossee
92.25.13 ↔	Teleradioterapia con elettroni, acceleratore lineare, guidata dalle immagini, più di 2 campi di irradiazione	92.28.14 ↔	Instillazione di radionuclidi aperti in articolazioni
92.25.14 ↔	Teleradioterapia con elettroni, acceleratore lineare, guidata dalle immagini, irradiazione 3D pianificata	92.28.24 ↔	Radio-chemioembolizzazione endovascolare selettiva con I-131-Lipiodol
92.25.15 ↔	Teleradioterapia con elettroni, acceleratore lineare, guidata dalle immagini, radioterapia a modulazione di intensità	92.28.25 ↔	Terapia endovascolare selettiva con radionuclidi (SIRT) mediante embolizzazione con microsferi marcate con ittrio-90
92.25.21 ↔	Teleradioterapia con elettroni, acceleratore lineare, non guidata dalle immagini, fino a 2 campi di irradiazione	92.28.26 ↔	Terapia endovascolare selettiva con radionuclidi (SIRT) mediante embolizzazione con microsferi marcate con olmio-166
92.25.22 ↔	Teleradioterapia con elettroni, acceleratore lineare, non guidata dalle immagini, più di 2 campi di irradiazione	92.28.33 ↔	Brachiterapia endovascolare con renio-188
92.25.23 ↔	Teleradioterapia con elettroni, acceleratore lineare, non guidata dalle immagini, irradiazione 3D pianificata	92.28.41 ↔	Radioiodoterapia fino a 1,2 GBq I-131, senza somministrazione di tireotropina ricombinante (rh-TSH)
92.25.24 ↔	Teleradioterapia con elettroni, acceleratore lineare, non guidata dalle immagini, radioterapia a modulazione di intensità	92.28.42 ↔	Radioiodoterapia fino a 1,2 GBq I-131, con somministrazione di tireotropina ricombinante (rh-TSH)
92.26.00 ↔	Teleradioterapia con altre radiazioni particellari, NAS	92.28.43 ↔	Radioiodoterapia da 1,2 a meno di 5 GBq I-131, senza somministrazione di tireotropina ricombinante (rh-TSH)
92.26.99 ↔	Teleradioterapia con altre radiazioni particellari, altro	92.28.44 ↔	Radioiodoterapia da 1,2 a meno di 5 GBq I-131, con somministrazione di tireotropina ricombinante (rh-TSH)
92.27.00 ↔	Impianto o inserzione di elementi radioattivi (brachiterapia con radionuclidi chiusi), superficie corporea, altra o NAS sede di applicazione	92.28.45 ↔	Radioiodoterapia da 5 e più GBq I-131, senza somministrazione di tireotropina ricombinante (rh-TSH)
92.27.10 ↔	Impianto o inserzione di elementi radioattivi (brachiterapia con radionuclidi chiusi), organi sessuali femminili, NAS	92.28.46 ↔	Radioiodoterapia da 5 e più GBq I-131, con somministrazione di tireotropina ricombinante (rh-TSH)
92.27.11 ↔	Impianto o inserzione di elementi radioattivi (brachiterapia con radionuclidi chiusi), in sede intrauterina	92.28.51 ↔	Radioimmunoterapia con 90Y ibritumomab tiuxetano, parenterale
92.27.12 ↔	Impianto o inserzione di elementi radioattivi (brachiterapia con radionuclidi chiusi), in sede intravaginale	92.28.52 ↔	Radioimmunoterapia con iodio-131 [I-131] tositumomab, parenterale
92.27.13 ↔	Impianto o inserzione di elementi radioattivi (brachiterapia con radionuclidi chiusi), in sede combinata intrauterina e intravaginale	92.28.53 ↔	Radioimmunoterapia con altri anticorpi, parenterale
92.27.21 ↔	Impianto o inserzione di elementi radioattivi (brachiterapia con radionuclidi chiusi), superficie corporea	92.28.64 ↔	Terapia radiorecettoriale con l'analogo della somatostatina DOTA-coniugato TOC (octreotide)
92.27.22 ↔	Impianto o inserzione di elementi radioattivi (brachiterapia con radionuclidi chiusi), in sede intracavitaria	92.28.65 ↔	Terapia radiorecettoriale con l'analogo della somatostatina DOTA-coniugato TATE (octreotate)
92.27.23 ↔	Impianto o inserzione di elementi radioattivi (brachiterapia con radionuclidi chiusi), in sede endoluminale	92.28.66 ↔	Terapia radiorecettoriale con antagonisti della somatostatina
92.27.30 ↔	Impianto o inserzione di elementi radioattivi (brachiterapia con radionuclidi chiusi), vasi NAS	92.28.67 ↔	Terapia radiorecettoriale con ligando PSMA
92.27.31 ↔	Impianto o inserzione di elementi radioattivi (brachiterapia con radionuclidi chiusi), arterie coronarie	92.28.69 ↔	Radioterapia con molecole piccole, altro
92.27.39 ↔	Impianto o inserzione di elementi radioattivi (brachiterapia con radionuclidi chiusi), altri vasi	92.28.71 ↔	Somministrazione parenterale di iodio-131-MIBG (metaiodobenzilguanidina)
		92.29.00 ↔	Brachiterapia con radionuclidi chiusi, NAS
		92.29.09 ↔	Brachiterapia con radionuclidi chiusi, altro
		92.29.11 ↔	Brachiterapia interstiziale con impianto di emettitori rimovibili monoplanari, basso rateo di dose
		92.29.12 ↔	Brachiterapia interstiziale con impianto di emettitori rimovibili monoplanari, rateo di dose pulsata (pulsed dose rate)
		92.29.13 ↔	Brachiterapia interstiziale con impianto di emettitori rimovibili monoplanari, alto rateo di dose
		92.29.19 ↔	Brachiterapia interstiziale con impianto di emettitori rimovibili monoplanari, altro

92.29.21 ↔	Brachiterapia interstiziale con impianto volumetrico di emettitori rimovibili multiplanari, basso rateo di dose	92.30.22 ↔	Radioterapia stereotassica, in seduta unica: Cerebrale, guidata dalle immagini
92.29.22 ↔	Brachiterapia interstiziale con impianto volumetrico di emettitori rimovibili multiplanari, rateo di dose pulsata (pulsed dose rate)	92.30.30 ↔	Radioterapia stereotassica, in seduta unica: Extracerebrale, radioterapia a modulazione di intensità
92.29.23 ↔	Brachiterapia interstiziale con impianto volumetrico di emettitori rimovibili multiplanari, alto rateo di dose	92.30.31 ↔	Radioterapia stereotassica, in seduta unica: Extracerebrale, radioterapia ad arco a modulazione di intensità (IMAT)
92.29.24 ↔	Brachiterapia con impianto di emettitori rimovibili multiplanari, alto rateo di dose, intraoperatoria	92.30.32 ↔	Radioterapia stereotassica, in seduta unica: Extracerebrale, guidata dalle immagini
92.29.29 ↔	Brachiterapia interstiziale con impianto volumetrico di emettitori rimovibili multiplanari, altro	92.30.99 ↔	Radioterapia stereotassica, in seduta unica, altro
92.29.31 ↔	Brachiterapia interstiziale con impianto di emettitori permanenti, fino a 10 sorgenti	92.31.00 ↔	Radiochirurgia con fotoni NAS, cerebrale
92.29.32 ↔	Brachiterapia interstiziale con impianto di emettitori permanenti, da 11 a 15 sorgenti	92.31.10 ↔	Radiochirurgia con fotoni NAS, extracerebrale
92.29.33 ↔	Brachiterapia interstiziale con impianto di emettitori permanenti, da 16 a 20 sorgenti	92.32.00 ↔	Radiochirurgia con fotoni a sorgente multiple, NAS
92.29.34 ↔	Brachiterapia interstiziale con impianto di emettitori permanenti, da 21 a 25 sorgenti	92.32.01 ↔	Radiochirurgia con fotoni a sorgenti multiple: Gamma knife
92.29.35 ↔	Brachiterapia interstiziale con impianto di emettitori permanenti, da 26 a 30 sorgenti	92.33.00 ↔	Radiochirurgia con particelle, NAS
92.29.36 ↔	Brachiterapia interstiziale con impianto di emettitori permanenti, da 31 a 35 sorgenti	92.33.01 ↔	Altra radioterapia ad alto voltaggio: radioterapia stereotassica, in seduta unica, cerebrale
92.29.37 ↔	Brachiterapia interstiziale con impianto di emettitori permanenti, da 36 a 40 sorgenti	92.33.11 ↔	Altra radioterapia ad alto voltaggio: radioterapia stereotassica, in seduta unica, extracerebrale
92.29.38 ↔	Brachiterapia interstiziale con impianto di emettitori permanenti, da 41 a 45 sorgenti	92.39.00 ↔	Altra radiochirurgia stereotassica, NAS
92.29.39 ↔	Brachiterapia interstiziale con impianto di emettitori permanenti, da 46 a 50 sorgenti	92.39.01 ↔	Altra radioterapia ad alto voltaggio, irradiazione stereotassica, frazionata, cerebrale, NAS
92.29.3A ↔	Brachiterapia interstiziale con impianto di emettitori permanenti, da 51 a 55 sorgenti	92.39.11 ↔	Altra radioterapia ad alto voltaggio, irradiazione stereotassica, frazionata, extracerebrale, NAS
92.29.3B ↔	Brachiterapia interstiziale con impianto di emettitori permanenti, da 56 a 60 sorgenti	92.39.20 ↔	Altra radioterapia ad alto voltaggio, irradiazione stereotassica, frazionata: Cerebrale, radioterapia a modulazione di intensità
92.29.3C ↔	Brachiterapia interstiziale con impianto di emettitori permanenti, da 61 a 65 sorgenti	92.39.21 ↔	Altra radioterapia ad alto voltaggio, irradiazione stereotassica, frazionata: Cerebrale, radioterapia ad arco a modulazione di intensità (IMAT)
92.29.3D ↔	Brachiterapia interstiziale con impianto di emettitori permanenti, da 66 a 70 sorgenti	92.39.22 ↔	Altra radioterapia ad alto voltaggio, irradiazione stereotassica, frazionata: Cerebrale, guidata dalle immagini
92.29.3E ↔	Brachiterapia interstiziale con impianto di emettitori permanenti, da 71 e più sorgenti	92.39.29 ↔	Altra radioterapia ad alto voltaggio, irradiazione stereotassica, frazionata, cerebrale, altro
92.29.40 ↔	Brachiterapia con applicatori superficiali, NAS	92.39.30 ↔	Altra radioterapia ad alto voltaggio, irradiazione stereotassica, frazionata: Extracerebrale, radioterapia a modulazione di intensità
92.29.49 ↔	Brachiterapia con applicatori superficiali, altro	92.39.31 ↔	Altra radioterapia ad alto voltaggio, irradiazione stereotassica, frazionata: Extracerebrale, radioterapia ad arco a modulazione di intensità (IMAT)
92.29.51 ↔	Rimozione di radionuclidi chiusi o di applicatori inattivi sotto anestesia	92.39.32 ↔	Altra radioterapia ad alto voltaggio, irradiazione stereotassica, frazionata: Extracerebrale, guidata dalle immagini
92.30.00 ↔	Radioterapia stereotassica, in seduta unica, NAS	92.39.39 ↔	Altra radioterapia ad alto voltaggio, irradiazione stereotassica, frazionata, extracerebrale, altro
92.30.01 ↔	Radioterapia stereotassica, in seduta unica: Cerebrale, NAS	92.41 ↔	Radioterapia intraoperatoria con elettroni
92.30.02 ↔	Radioterapia stereotassica, in seduta unica: Extracerebrale, NAS	93.41 †↔	Trazione spinale con apparecchiatura cranica
92.30.20 ↔	Radioterapia stereotassica, in seduta unica: Cerebrale, radioterapia a modulazione di intensità		
92.30.21 ↔	Radioterapia stereotassica, in seduta unica: Cerebrale, radioterapia ad arco a modulazione di intensità (IMAT)		

Procedura W02-2

99.B8.15 †↔	Tattamento complesso IMC dell'adulto, da 553 a 828 punti risorse	99.B8.1C †↔	Tattamento complesso IMC dell'adulto, da 2209 a 2484 punti risorse
99.B8.16 †↔	Tattamento complesso IMC dell'adulto, da 829 a 1104 punti risorse	99.B8.1D †↔	Tattamento complesso IMC dell'adulto, da 2485 a 2760 punti risorse
99.B8.17 †↔	Tattamento complesso IMC dell'adulto, da 1105 a 1380 punti risorse	99.B8.1E †↔	Tattamento complesso IMC dell'adulto, da 2761 a 3220 punti risorse
99.B8.18 †↔	Tattamento complesso IMC dell'adulto, da 1381 a 1656 punti risorse	99.B8.1F †↔	Tattamento complesso IMC dell'adulto, da 3221 a 3680 punti risorse
99.B8.1A †↔	Tattamento complesso IMC dell'adulto, da 1657 a 1932 punti risorse	99.B8.1G †↔	Tattamento complesso IMC dell'adulto, da 3681 a 4600 punti risorse
99.B8.1B †↔	Tattamento complesso IMC dell'adulto, da 1933 a 2208 punti risorse	99.B8.1H †↔	Tattamento complesso IMC dell'adulto, da 4601 a 5520 punti risorse

99.B8.1I ‡↔	Trattamento complesso IMC dell'adulto, da 5521 a 7360 punti risorse	99.B8.2B ‡↔	Trattamento complesso IMC in età infantile, da 2353 a 2646 punti risorse
99.B8.1J ‡↔	Trattamento complesso IMC dell'adulto, da 7361 a 9200 punti risorse	99.B8.2C ‡↔	Trattamento complesso IMC in età infantile, da 2647 a 2940 punti risorse
99.B8.1K ‡↔	Trattamento complesso IMC dell'adulto, da 9201 a 11040 punti risorse	99.B8.2D ‡↔	Trattamento complesso IMC in età infantile, da 2941 a 3430 punti risorse
99.B8.1L ‡↔	Trattamento complesso IMC dell'adulto, da 11041 a 13800 punti risorse	99.B8.2E ‡↔	Trattamento complesso IMC in età infantile, da 3431 a 3920 punti risorse
99.B8.1M ‡↔	Trattamento complesso IMC dell'adulto, da 13801 a 16560 punti risorse	99.B8.2F ‡↔	Trattamento complesso IMC in età infantile, da 3921 a 4410 punti risorse
99.B8.1N ‡↔	Trattamento complesso IMC dell'adulto, da 16561 a 19320 punti risorse	99.B8.2G ‡↔	Trattamento complesso IMC in età infantile, da 4411 a 4900 punti risorse
99.B8.1O ‡↔	Trattamento complesso IMC dell'adulto, 19321 e più punti risorse	99.B8.2H ‡↔	Trattamento complesso IMC in età infantile, da 4901 a 5880 punti risorse
99.B8.22 ‡↔	Trattamento complesso IMC in età infantile, da 393 a 588 punti risorse	99.B8.2I ‡↔	Trattamento complesso IMC in età infantile, da 5881 a 6860 punti risorse
99.B8.23 ‡↔	Trattamento complesso IMC in età infantile, da 589 a 784 punti risorse	99.B8.2J ‡↔	Trattamento complesso IMC in età infantile, da 6861 a 7840 punti risorse
99.B8.24 ‡↔	Trattamento complesso IMC in età infantile, da 785 a 980 punti risorse	99.B8.2K ‡↔	Trattamento complesso IMC in età infantile, da 7841 a 9800 punti risorse
99.B8.25 ‡↔	Trattamento complesso IMC in età infantile, da 981 a 1176 punti risorse	99.B8.2L ‡↔	Trattamento complesso IMC in età infantile, da 9801 a 11760 punti risorse
99.B8.26 ‡↔	Trattamento complesso IMC in età infantile, da 1177 a 1470 punti risorse	99.B8.2M ‡↔	Trattamento complesso IMC in età infantile, da 11761 a 13720 punti risorse
99.B8.27 ‡↔	Trattamento complesso IMC in età infantile, da 1471 a 1764 punti risorse	99.B8.2N ‡↔	Trattamento complesso IMC in età infantile, da 13721 a 16660 punti risorse
99.B8.28 ‡↔	Trattamento complesso IMC in età infantile, da 1765 a 2058 punti risorse	99.B8.2O ‡↔	Trattamento complesso IMC in età infantile, da 16661 a 19600 punti risorse
99.B8.2A ‡↔	Trattamento complesso IMC in età infantile, da 2059 a 2352 punti risorse	99.B8.2P ‡↔	Trattamento complesso IMC in età infantile, 19601 e più punti risorse

Procedura W02-3

86.88.I1 ↔	Impianto o sostituzione operativi di sistema per terapia a pressione negativa in anestesia regionale o generale, profondi, su ossa e articolazioni delle estremità	86.88.I5 ↔	Impianto o sostituzione operativi di sistema per terapia a pressione negativa in anestesia regionale o generale, su pelle e tessuto sottocutaneo
86.88.I2 ↔	Impianto o sostituzione operativi di sistema per terapia a pressione negativa in anestesia regionale o generale, profondi, su torace, mediastino e sterno	86.88.I6 ↔	Impianto o sostituzione operativi di sistema per terapia a pressione negativa in anestesia regionale o generale, in altra sede
86.88.I3 ↔	Impianto o sostituzione operativi di sistema per terapia a pressione negativa in anestesia regionale o generale, sull'addome aperto	86.88.I7 ↔	Impianto o sostituzione operativi di sistema per terapia a pressione negativa in anestesia regionale o generale, profondi, sul dorso (da cervicale a sacrale)
86.88.I4 ↔	Impianto o sostituzione operativi di sistema per terapia a pressione negativa in anestesia regionale o generale, endoretale	86.88.I8 ↔	Impianto o sostituzione operativi di sistema per terapia a pressione negativa in anestesia regionale o generale, profondi, su pelvi, vulva e perineo

ADRG W36

Politrauma, terapia intensiva complessa > 980/1104 punti risorse o riabilitazione neurologica precoce da 14 giorni di trattamento per politrauma

Terapia intensiva complessa > 980 / 1104 punti risorse o Trattamento riabilitativo precoce, da 14 giorni di trattamento

DRG W36Z

Politrauma, terapia intensiva complessa > 980/1104 punti risorse o riabilitazione neurologica precoce da 14 giorni di trattamento per politrauma

ADRG W60

Politrauma, decesso < 5 giorni dopo l'ammissione

Modo di dimissione è uguale Verstorben (07) e durata del soggiorno < 5 Tage

DRG W60A**Politrauma, decesso < 5 giorni dopo l'ammissione e terapia intensiva complessa > 196/119 punti risorse**

Almeno una procedura nella tabella W60-1

DRG W60B**Politrauma, decesso < 5 giorni dopo l'ammissione****Procedura W60-1**

99.B7.12 †↔	Terapia intensiva complessa, da 120 a 184 punti risorse	99.B7.22 †↔	Terapia intensiva complessa in età infantile (procedura di base), da 393 a 588 punti risorse
99.B7.13 †↔	Terapia intensiva complessa, da 185 a 360 punti risorse	99.B7.23 †↔	Terapia intensiva complessa in età infantile (procedura di base), da 589 a 784 punti risorse
99.B7.14 †↔	Terapia intensiva complessa, da 361 a 552 punti risorse	99.B7.24 †↔	Terapia intensiva complessa in età infantile (procedura di base), da 785 a 980 punti risorse
99.B7.15 †↔	Terapia intensiva complessa, da 553 a 828 punti risorse	99.B7.25 †↔	Terapia intensiva complessa in età infantile (procedura di base), da 981 a 1176 punti risorse
99.B7.16 †↔	Terapia intensiva complessa, da 829 a 1104 punti risorse	99.B7.26 †↔	Terapia intensiva complessa in età infantile (procedura di base), da 1177 a 1470 punti risorse
99.B7.17 †↔	Terapia intensiva complessa, da 1105 a 1380 punti risorse	99.B7.27 †↔	Terapia intensiva complessa in età infantile (procedura di base), da 1471 a 1764 punti risorse
99.B7.18 †↔	Terapia intensiva complessa, da 1381 a 1656 punti risorse	99.B7.28 †↔	Terapia intensiva complessa in età infantile (procedura di base), da 1765 a 2058 punti risorse
99.B7.1A †↔	Terapia intensiva complessa, da 1657 a 1932 punti risorse	99.B7.2A †↔	Terapia intensiva complessa in età infantile (procedura di base), da 2059 a 2352 punti risorse
99.B7.1B †↔	Terapia intensiva complessa, da 1933 a 2208 punti risorse	99.B7.2B †↔	Terapia intensiva complessa in età infantile (procedura di base), da 2353 a 2646 punti risorse
99.B7.1C †↔	Terapia intensiva complessa, da 2209 a 2484 punti risorse	99.B7.2C †↔	Terapia intensiva complessa in età infantile (procedura di base), da 2647 a 2940 punti risorse
99.B7.1D †↔	Terapia intensiva complessa, da 2485 a 2760 punti risorse	99.B7.2D †↔	Terapia intensiva complessa in età infantile (procedura di base), da 2941 a 3430 punti risorse
99.B7.1E †↔	Terapia intensiva complessa, da 2761 a 3220 punti risorse	99.B7.2E †↔	Terapia intensiva complessa in età infantile (procedura di base), da 3431 a 3920 punti risorse
99.B7.1F †↔	Terapia intensiva complessa, da 3221 a 3680 punti risorse	99.B7.2F †↔	Terapia intensiva complessa in età infantile (procedura di base), da 3921 a 4410 punti risorse
99.B7.1G †↔	Terapia intensiva complessa, da 3681 a 4600 punti risorse	99.B7.2G †↔	Terapia intensiva complessa in età infantile (procedura di base), da 4411 a 4900 punti risorse
99.B7.1H †↔	Terapia intensiva complessa, da 4601 a 5520 punti risorse	99.B7.2H †↔	Terapia intensiva complessa in età infantile (procedura di base), da 4901 a 5880 punti risorse
99.B7.1I †↔	Terapia intensiva complessa, da 5521 a 7360 punti risorse	99.B7.2I †↔	Terapia intensiva complessa in età infantile (procedura di base), da 5881 a 6860 punti risorse
99.B7.1J †↔	Terapia intensiva complessa, da 7361 a 9200 punti risorse	99.B7.2J †↔	Terapia intensiva complessa in età infantile (procedura di base), da 6861 a 7840 punti risorse
99.B7.1K †↔	Terapia intensiva complessa, da 9201 a 11040 punti risorse	99.B7.2K †↔	Terapia intensiva complessa in età infantile (procedura di base), da 7841 a 9800 punti risorse
99.B7.1L †↔	Terapia intensiva complessa, da 11041 a 13800 punti risorse	99.B7.2L †↔	Terapia intensiva complessa in età infantile (procedura di base), da 9801 a 11760 punti risorse
99.B7.1M †↔	Terapia intensiva complessa, da 13801 a 16560 punti risorse	99.B7.2M †↔	Terapia intensiva complessa in età infantile (procedura di base), da 11761 a 13720 punti risorse
99.B7.1N †↔	Terapia intensiva complessa, da 16561 a 19320 punti risorse	99.B7.2N †↔	Terapia intensiva complessa in età infantile (procedura di base), da 13721 a 16660 punti risorse
99.B7.1O †↔	Terapia intensiva complessa, 19321 e più punti risorse	99.B7.2O †↔	Terapia intensiva complessa in età infantile (procedura di base), da 16661 a 19600 punti risorse
99.B7.21 †↔	Terapia intensiva complessa in età infantile (procedura di base), da 197 a 392 punti risorse	99.B7.2P †↔	Terapia intensiva complessa in età infantile (procedura di base), 19601 e più punti risorse

ADRG W61**Politrauma**

Diagnosi principale nella tabella W61-1

DRG W61A**Politrauma con terapia intensiva complessa > 196/360 punti risorse**

Almeno una procedura nella tabella W61-3

DRG W61B**Politrauma con diagnosi complicante o riabilitazione geriatrica acuta da 14 giorni di trattamento**

Diagnosi nella tabella W61-2 o procedura nella tabella W61-4

DRG W61C**Politrauma****Diagnosi W61-1**

S00.02	Traumatismo superficiale del cuoio capelluto: Formazione di vesciche (non termiche)	S00.58	Traumatismo superficiale del labbro e della cavità orale: altra ferita
S00.03	Traumatismo superficiale del cuoio capelluto: Morso o puntura d'insetto (non velenoso)	S00.7	Traumatismi superficiali multipli della testa
S00.04	Traumatismo superficiale del cuoio capelluto: Corpo estraneo superficiale (scheggia)	S00.80	Traumatismo superficiale di altre parti della testa: tipo di ferita non precisato
S00.1	Contusione della palpebra e dell'area perioculare	S00.81	Traumatismo superficiale di altre parti della testa: Escoriazione
S00.20	Altri traumatismi superficiali della palpebra e dell'area perioculare: tipo di ferita non precisato	S00.82	Traumatismo superficiale di altre parti della testa: Formazione di vesciche (non termiche)
S00.21	Altri traumatismi superficiali della palpebra e dell'area perioculare: Escoriazione	S00.83	Traumatismo superficiale di altre parti della testa: Morso o puntura d'insetto (non velenoso)
S00.22	Altri traumatismi superficiali della palpebra e dell'area perioculare: Formazione di vesciche (non termiche)	S00.84	Traumatismo superficiale di altre parti della testa: Corpo estraneo superficiale (scheggia)
S00.23	Altri traumatismi superficiali della palpebra e dell'area perioculare: Morso o puntura d'insetto (non velenoso)	S00.85	Traumatismo superficiale di altre parti della testa: contusione
S00.24	Altri traumatismi superficiali della palpebra e dell'area perioculare: Corpo estraneo superficiale (scheggia)	S00.88	Traumatismo superficiale di altre parti della testa: altra ferita
S00.28	Altri traumatismi superficiali della palpebra e dell'area perioculare: altra ferita	S00.90	Traumatismo superficiale della testa, sede non specificata: tipo di ferita non precisato
S00.30	Traumatismo superficiale del naso: tipo di ferita non precisato	S00.91	Traumatismo superficiale della testa, sede non specificata: Escoriazione
S00.31	Traumatismo superficiale del naso: Escoriazione	S00.92	Traumatismo superficiale della testa, sede non specificata: Formazione di vesciche (non termiche)
S00.32	Traumatismo superficiale del naso: Formazione di vesciche (non termiche)	S00.93	Traumatismo superficiale della testa, sede non specificata: Morso o puntura d'insetto (non velenoso)
S00.33	Traumatismo superficiale del naso: Morso o puntura d'insetto (non velenoso)	S00.94	Traumatismo superficiale della testa, sede non specificata: Corpo estraneo superficiale (scheggia)
S00.34	Traumatismo superficiale del naso: Corpo estraneo superficiale (scheggia)	S00.95	Traumatismo superficiale della testa, sede non specificata: contusione
S00.35	Traumatismo superficiale del naso: contusione	S00.98	Traumatismo superficiale della testa, sede non specificata: altra ferita
S00.38	Traumatismo superficiale del naso: altra ferita	S01.0	Ferita aperta del cuoio capelluto
S00.40	Traumatismo superficiale dell'orecchio: tipo di ferita non precisato	S01.1	Ferita aperta della palpebra e dell'area perioculare
S00.41	Traumatismo superficiale dell'orecchio: Escoriazione	S01.20	Ferita aperta del naso: Parte non specificata
S00.42	Traumatismo superficiale dell'orecchio: Formazione di vesciche (non termiche)	S01.21	Ferita aperta: Cute esterna del naso
S00.43	Traumatismo superficiale dell'orecchio: Morso o puntura d'insetto (non velenoso)	S01.22	Ferita aperta: Narici
S00.44	Traumatismo superficiale dell'orecchio: Corpo estraneo superficiale (scheggia)	S01.23	Ferita aperta: Setto nasale
S00.45	Traumatismo superficiale dell'orecchio: contusione	S01.29	Ferita aperta: Altre e multiple parti del naso
S00.48	Traumatismo superficiale dell'orecchio: altra ferita	S01.30	Ferita aperta dell'orecchio: Parte non specificata
S00.50	Traumatismo superficiale del labbro e della cavità orale: tipo di ferita non precisato	S01.31	Ferita aperta: Padiglione auricolare
S00.51	Traumatismo superficiale del labbro e della cavità orale: Escoriazione	S01.33	Ferita aperta: Trago
S00.52	Traumatismo superficiale del labbro e della cavità orale: Formazione di vesciche (non termiche)	S01.34	Ferita aperta: Condotto uditivo esterno
S00.53	Traumatismo superficiale del labbro e della cavità orale: Morso o puntura d'insetto (non velenoso)	S01.35	Ferita aperta: Tuba di Eustachio
S00.54	Traumatismo superficiale del labbro e della cavità orale: Corpo estraneo superficiale (scheggia)	S01.36	Ferita aperta: Catena ossicolare
S00.55	Traumatismo superficiale del labbro e della cavità orale: contusione	S01.37	Ferita aperta: Timpano
		S01.38	Ferita aperta: Orecchio interno
		S01.39	Ferita aperta: Altre e multiple parti dell'orecchio e delle strutture uditive
		S01.41	Ferita aperta: Guancia
		S01.42	Ferita aperta: Area mascellare
		S01.43	Ferita aperta: Area mandibolare
		S01.49	Ferita aperta: Altre e multiple parti della guancia e dell'area temporomandibolare
		S01.50	Ferita aperta: Bocca, parte non specificata
		S01.51	Ferita aperta: Labbro

S01.52	Ferita aperta: Mucosa della guancia	S05.5	Ferita penetrante del globo oculare con corpo estraneo
S01.53	Ferita aperta: Gengiva (processo alveolare)	S05.6	Ferita penetrante del globo oculare senza corpo estraneo
S01.54	Ferita aperta: Lingua e pavimento orale	S05.7	Avulsione dell'occhio
S01.55	Ferita aperta: Palato	S05.8	Altri traumi dell'occhio e dell'orbita
S01.59	Ferita aperta: Altre e multiple parti del labbro e della cavità orale	S05.9	Traumatismo dell'occhio e dell'orbita, non specificato
S01.7	Ferite aperte multiple della testa	S06.1	Edema cerebrale traumatico
S01.80	Ferita aperta di altre parti della testa, non specificata	S06.20	Traumatismo cerebrale e cerebellare diffuso, non specificato
S01.83	Ferita aperta (qualsiasi parte della testa) in collegamento con traumatismo intracranico	S06.21	Contusioni cerebrali diffuse
S01.84	Danno ai tessuti molli di primo grado su frattura o lussazione chiusa della testa	S06.22	Contusioni cerebellari diffuse
S01.85	Danno ai tessuti molli di secondo grado su frattura o lussazione chiusa della testa	S06.23	Ematomi intracerebrali e cerebellari multipli
S01.86	Danno ai tessuti molli di terzo grado su frattura o lussazione chiusa della testa	S06.28	Altri traumi cerebrali e cerebellari diffusi
S01.87	Danno ai tessuti molli di primo grado su frattura o lussazione aperta della testa	S06.30	Traumatismo cerebrale e cerebellare focale, non specificato
S01.88	Danno ai tessuti molli di secondo grado su frattura o lussazione aperta della testa	S06.31	Contusione cerebrale focale
S01.89	Danno ai tessuti molli di terzo grado su frattura o lussazione aperta della testa	S06.32	Contusione cerebellare focale
S01.9	Ferita aperta della testa, sede non specificata	S06.33	Ematoma cerebrale focale
S02.0	Frattura della volta cranica	S06.34	Ematoma cerebellare focale
S02.1	Frattura della base cranica	S06.38	Altri traumi cerebrali e cerebellari focali
S02.2	Frattura delle ossa nasali	S06.4	Emorragia epidurale
S02.3	Frattura del pavimento dell'orbita	S06.5	Emorragia subdurale traumatica
S02.4	Frattura dello zigomatico e del mascellare superiore	S06.6	Emorragia subaracnoidea traumatica
S02.5	Frattura di dente	S06.8	Altri traumi intracranici
S02.60	Frattura della mandibola: Parte non specificata	S07.0	Traumatismo da schiacciamento del viso
S02.61	Frattura della mandibola: Processo condileo	S07.1	Traumatismo da schiacciamento del cranio
S02.62	Frattura della mandibola: Sottocondiloidea	S07.8	Traumatismo da schiacciamento di altre parti della testa
S02.63	Frattura della mandibola: Processo coronoideo	S07.9	Traumatismo da schiacciamento della testa, parte non specificata
S02.64	Frattura della mandibola: Ramo mandibolare, parte non specificata	S08.0	Avulsione del cuoio capelluto
S02.65	Frattura della mandibola: Angolo mandibolare	S08.1	Amputazione traumatica dell'orecchio
S02.66	Frattura della mandibola: Sinfisi mandibolare	S08.8	Amputazione traumatica di altre parti della testa
S02.67	Frattura della mandibola: Parte alveolare	S08.9	Amputazione traumatica di parte della testa non specificata
S02.68	Frattura della mandibola: Corpo mandibolare, altre e non specificate parti	S09.0	Traumatismo di vasi sanguigni della testa non classificato altrove
S02.69	Frattura della mandibola: Parti multiple	S09.1	Traumatismo di muscolo e tendine della testa
S02.7	Fratture multiple interessanti cranio e ossa facciali	S09.2	Rottura traumatica della membrana timpanica
S02.8	Fratture di altre ossa craniche e facciali	S09.7	Traumi multipli della testa
S02.9	Frattura di ossa craniche o facciali, sede non specificata	S10.12	Altri e non specificati traumi superficiali della gola: Formazione di vesciche (non termiche)
S03.0	Lussazione di osso mascellare	S10.13	Altri e non specificati traumi superficiali della gola: Morso o puntura d'insetto (non velenoso)
S03.1	Lussazione della cartilagine del setto nasale	S10.14	Altri e non specificati traumi superficiali della gola: Corpo estraneo superficiale (scheggia)
S03.2	Lussazione di dente	S10.7	Traumi superficiali multipli del collo
S03.3	Lussazione di altre e non specificate parti della testa	S10.82	Traumatismo superficiale di altre parti del collo: Formazione di vesciche (non termiche)
S03.4	Distorsione e distrazione di mascellare	S10.83	Traumatismo superficiale di altre parti del collo: Morso o puntura d'insetto (non velenoso)
S03.5	Distorsione e distrazione di articolazioni e legamenti di altre e non specificate parti della testa	S10.84	Traumatismo superficiale di altre parti del collo: Corpo estraneo superficiale (scheggia)
S04.0	Traumatismo del nervo ottico e delle vie ottiche	S10.92	Traumatismo superficiale del collo, parte non specificata: Formazione di vesciche (non termiche)
S04.1	Traumatismo del nervo oculomotore	S10.93	Traumatismo superficiale del collo, parte non specificata: Morso o puntura d'insetto (non velenoso)
S04.2	Traumatismo del nervo trocleare	S10.94	Traumatismo superficiale del collo, parte non specificata: Corpo estraneo superficiale (scheggia)
S04.3	Traumatismo del nervo trigemino	S11.01	Ferita aperta: Laringe
S04.4	Traumatismo del nervo abducente	S11.02	Ferita aperta: Trachea, parte cervicale
S04.5	Traumatismo del nervo facciale	S11.1	Ferita aperta interessante la ghiandola tiroide
S04.6	Traumatismo del nervo statoacustico	S11.21	Ferita aperta: Faringe
S04.7	Traumatismo del nervo accessorio	S11.22	Ferita aperta: Esofago, parte cervicale
S04.8	Traumatismo di altri nervi cranici	S11.7	Ferite aperte multiple del collo
S04.9	Traumatismo di nervo cranico non specificato	S11.80	Ferita aperta di altre parti del collo, non specificata
S05.0	Traumatismo della congiuntiva e abrasione corneale senza menzione di corpo estraneo	S11.84	Danno ai tessuti molli di primo grado su frattura o lussazione chiusa del collo
S05.1	Contusione del globo oculare e dei tessuti orbitali		
S05.2	Lacerazione e rottura oculari con prolasso o perdita di tessuto intraoculare		
S05.3	Lacerazione oculare senza prolasso o perdita di tessuto intraoculare		
S05.4	Ferita penetrante dell'orbita con o senza corpo estraneo		

S11.85	Danno ai tessuti molli di secondo grado su frattura o lussazione chiusa del collo	S15.9	Traumatismo di vaso non specificato a livello del collo
S11.86	Danno ai tessuti molli di terzo grado su frattura o lussazione chiusa del collo	S16	Traumatismo di muscoli e di tendini a livello del collo
S11.87	Danno ai tessuti molli di primo grado su frattura o lussazione aperta del collo	S17.0	Traumatismo da schiacciamento di laringe e trachea
S11.88	Danno ai tessuti molli di secondo grado su frattura o lussazione aperta del collo	S17.8	Traumatismo da schiacciamento di altre parti del collo
S11.89	Danno ai tessuti molli di terzo grado su frattura o lussazione aperta del collo	S17.9	Traumatismo da schiacciamento del collo, parte non specificata
S11.9	Ferita aperta del collo, parte non specificata	S18	Amputazione traumatica a livello del collo
S12.0	Frattura della prima vertebra cervicale	S19.7	Traumatismi multipli del collo
S12.1	Frattura della seconda vertebra cervicale	S20.12	Altri e non specificati traumatismi superficiali della mammella: Formazione di vesciche (non termiche)
S12.21	Frattura della terza vertebra cervicale	S20.13	Altri e non specificati traumatismi superficiali della mammella: Morso o puntura d'insetto (non velenoso)
S12.22	Frattura della quarta vertebra cervicale	S20.14	Altri e non specificati traumatismi superficiali della mammella: Corpo estraneo superficiale (scheggia)
S12.23	Frattura della quinta vertebra cervicale	S20.32	Altri traumatismi superficiali della parete anteriore del torace: Formazione di vesciche (non termiche)
S12.24	Frattura della sesta vertebra cervicale	S20.33	Altri traumatismi superficiali della parete anteriore del torace: Morso o puntura d'insetto (non velenoso)
S12.25	Frattura della settima vertebra cervicale	S20.34	Altri traumatismi superficiali della parete anteriore del torace: Corpo estraneo superficiale (scheggia)
S12.7	Fratture multiple della colonna cervicale	S20.42	Altri traumatismi superficiali della parete posteriore del torace: Formazione di vesciche (non termiche)
S12.8	Frattura di altre parti del collo	S20.43	Altri traumatismi superficiali della parete posteriore del torace: Morso o puntura d'insetto (non velenoso)
S12.9	Frattura del collo, parte non specificata	S20.44	Altri traumatismi superficiali della parete posteriore del torace: Corpo estraneo superficiale (scheggia)
S13.0	Rottura traumatica di disco intervertebrale cervicale	S20.82	Traumatismo superficiale di altra e non specificata parte del torace: Formazione di vesciche (non termiche)
S13.10	Lussazione di vertebra cervicale: Livello non specificato	S20.83	Traumatismo superficiale di altra e non specificata parte del torace: Morso o puntura d'insetto (non velenoso)
S13.11	Lussazione di vertebra cervicale: C1/C2	S20.84	Traumatismo superficiale di altra e non specificata parte del torace: Corpo estraneo superficiale (scheggia)
S13.12	Lussazione di vertebra cervicale: C2/C3	S21.0	Ferita aperta della mammella
S13.13	Lussazione di vertebra cervicale: C3/C4	S21.1	Ferita aperta della parete anteriore del torace
S13.14	Lussazione di vertebra cervicale: C4/C5	S21.2	Ferita aperta della parete posteriore del torace
S13.15	Lussazione di vertebra cervicale: C5/C6	S21.7	Ferite aperte multiple della parete toracica
S13.16	Lussazione di vertebra cervicale: C6/C7	S21.80	Ferita aperta di altre parti del torace, non specificata
S13.17	Lussazione di vertebra cervicale: C7/D1	S21.83	Ferita aperta (qualsiasi parte del torace) in collegamento con traumatismo intratoracico
S13.18	Lussazione di vertebra cervicale: Altro	S21.84	Danno ai tessuti molli di primo grado su frattura o lussazione chiusa del torace
S13.2	Lussazione di altra e non specificata parte del collo	S21.85	Danno ai tessuti molli di secondo grado su frattura o lussazione chiusa del torace
S13.3	Lussazioni multiple del collo	S21.86	Danno ai tessuti molli di terzo grado su frattura o lussazione chiusa del torace
S13.4	Distorsione e distrazione della colonna cervicale	S21.87	Danno ai tessuti molli di primo grado su frattura o lussazione aperta del torace
S13.5	Distorsione e distrazione dell'area tiroidea	S21.88	Danno ai tessuti molli di secondo grado su frattura o lussazione aperta del torace
S13.6	Distorsione e distrazione di articolazioni e legamenti di altra e non specificata parte del collo	S21.89	Danno ai tessuti molli di terzo grado su frattura o lussazione aperta del torace
S14.0	Contusione ed edema del midollo spinale cervicale	S21.9	Ferita aperta del torace, parte non specificata
S14.10	Traumatismi del midollo spinale cervicale, non specificati	S22.00	Frattura di vertebra dorsale: Livello non specificato
S14.11	Lesione completa del midollo spinale cervicale	S22.01	Frattura di vertebra dorsale: D1 e D2
S14.12	Lesione centrale del midollo cervicale (lesione incompleta del midollo spinale)	S22.02	Frattura di vertebra dorsale: D3 e D4
S14.13	Altra lesione incompleta del midollo spinale cervicale	S22.03	Frattura di vertebra dorsale: D5 e D6
S14.2	Traumatismo di radice nervosa della colonna cervicale	S22.04	Frattura di vertebra dorsale: D7 e D8
S14.3	Traumatismo del plesso brachiale	S22.05	Frattura di vertebra dorsale: D9 e D10
S14.4	Traumatismo di nervi periferici del collo	S22.06	Frattura di vertebra dorsale: D11 e D12
S14.5	Traumatismo di nervi simpatici cervicali	S22.1	Fratture multiple della colonna dorsale
S14.6	Traumatismo di altri e non specificati nervi del collo	S22.20	Frattura dello sterno: non specificato
S14.70	Traumatismo del midollo spinale cervicale: Livello non specificato	S22.21	Frattura dello sterno: manubrio dello sterno
S14.71	Traumatismo del midollo spinale: C1	S22.22	Frattura dello sterno: corpo dello sterno
S14.72	Traumatismo del midollo spinale: C2	S22.23	Frattura dello sterno: processo xifoideo
S14.73	Traumatismo del midollo spinale: C3	S22.31	Frattura della prima costola
S14.74	Traumatismo del midollo spinale: C4	S22.32	Frattura di altra costola
S14.75	Traumatismo del midollo spinale: C5		
S14.76	Traumatismo del midollo spinale: C6		
S14.77	Traumatismo del midollo spinale: C7		
S14.78	Traumatismo del midollo spinale: C8		
S15.00	Traumatismo: Arteria carotide, parte non specificata		
S15.01	Traumatismo: Arteria carotide comune		
S15.02	Traumatismo: Arteria carotide esterna		
S15.03	Traumatismo: Arteria carotide interna		
S15.1	Traumatismo dell'arteria vertebrale		
S15.2	Traumatismo della vena giugulare esterna		
S15.3	Traumatismo della vena giugulare interna		
S15.7	Traumatismo di vasi sanguigni multipli a livello del collo		
S15.88	Traumatismo di altri vasi sanguigni a livello del collo		

S22.40	Fratture multiple delle costole: Non specificate	S27.6	Traumatismo della pleura
S22.41	Fratture multiple delle costole: Con coinvolgimento della prima costola	S27.7	Traumatismi multipli di organi intratoracici
S22.42	Fratture multiple delle costole: Con coinvolgimento di due costole	S27.81	Traumatismo: Diaframma
S22.43	Fratture multiple delle costole: Con coinvolgimento di tre costole	S27.82	Traumatismo: Dotto toracico
S22.44	Fratture multiple delle costole: Con coinvolgimento di quattro e più costole	S27.83	Traumatismo: Esofago, parte toracica
S22.5	Lembo toracico mobile [flail chest]	S27.84	Traumatismo: Timo
S22.8	Frattura di altre parti di ossa del torace	S27.88	Traumatismo: Altri organi intratoracici specificati
S22.9	Frattura di ossa del torace, parte non specificata	S27.9	Traumatismo di organo intratoracico non specificato
S23.0	Rottura traumatica di disco intervertebrale toracico	S28.0	Trauma toracico da schiacciamento
S23.10	Lussazione di vertebra dorsale: Livello non specificato	S28.1	Amputazione traumatica di parte del torace
S23.11	Lussazione di vertebra dorsale: D1/D2 e D2/D3	S29.0	Traumatismo di muscoli e di tendini a livello del torace
S23.12	Lussazione di vertebra dorsale: D3/D4 e D4/D5	S29.7	Traumatismi multipli del torace
S23.13	Lussazione di vertebra dorsale: D5/D6 e D6/D7	S30.82	Altri traumatismi superficiali dell'addome, della regione lombosacrale e della pelvi: Formazione di vesciche (non termiche)
S23.14	Lussazione di vertebra dorsale: D7/D8 e D8/D9	S30.83	Altri traumatismi superficiali dell'addome, della regione lombosacrale e della pelvi: Morso o puntura d'insetto (non velenoso)
S23.15	Lussazione di vertebra dorsale: D9/D10 e D10/D11	S30.84	Altri traumatismi superficiali dell'addome, della regione lombosacrale e della pelvi: Corpo estraneo superficiale (scheggia)
S23.16	Lussazione di vertebra dorsale: D11/D12	S31.0	Ferita aperta della regione lombosacrale e della pelvi
S23.17	Lussazione di vertebra dorsale: D12/L1	S31.1	Ferita aperta della parete addominale
S23.2	Lussazione di altre e non specificate parti del torace	S31.2	Ferita aperta del pene
S23.3	Distorsione e distrazione della colonna dorsale	S31.3	Ferita aperta dello scroto e dei testicoli
S23.4	Distorsione e distrazione delle costole e dello sterno	S31.4	Ferita aperta della vagina e della vulva
S23.5	Distorsione e distrazione di altre e non specificate parti del torace	S31.5	Ferita aperta di altri e non specificati organi genitali esterni
S24.0	Contusione ed edema del midollo spinale toracico	S31.7	Ferite aperte multiple dell'addome, della regione lombosacrale e della pelvi
S24.10	Traumatismi del midollo spinale dorsale, non specificati	S31.80	Ferita aperta di altre e non specificate parti dell'addome
S24.11	Lesione completa del midollo spinale dorsale	S31.83	Ferita aperta (qualsiasi parte dell'addome, dei lombi e della pelvi) in collegamento con traumatismo intraaddominale
S24.12	Lesione incompleta del midollo spinale dorsale	S31.84	Danno ai tessuti molli di primo grado su frattura o lussazione chiusa della colonna lombare e della pelvi
S24.2	Traumatismo di radice nervosa della colonna dorsale	S31.85	Danno ai tessuti molli di secondo grado su frattura o lussazione chiusa della colonna lombare e della pelvi
S24.3	Traumatismo di nervi periferici del torace	S31.86	Danno ai tessuti molli di terzo grado su frattura o lussazione chiusa della colonna lombare e della pelvi
S24.4	Traumatismo di nervi simpatici toracici	S31.87	Danno ai tessuti molli di primo grado su frattura o lussazione aperta della colonna lombare e della pelvi
S24.5	Traumatismo di altri nervi del torace	S31.88	Danno ai tessuti molli di secondo grado su frattura o lussazione aperta della colonna lombare e della pelvi
S24.6	Traumatismo di nervo del torace non specificato	S31.89	Danno ai tessuti molli di terzo grado su frattura o lussazione aperta della colonna lombare e della pelvi
S24.70	Traumatismo del midollo spinale dorsale: Livello non specificato	S32.00	Frattura di vertebra lombare: Livello non specificato
S24.71	Traumatismo del midollo spinale: D1	S32.01	Frattura di vertebra lombare: L1
S24.72	Traumatismo del midollo spinale: D2/D3	S32.02	Frattura di vertebra lombare: L2
S24.73	Traumatismo del midollo spinale: D4/D5	S32.03	Frattura di vertebra lombare: L3
S24.74	Traumatismo del midollo spinale: D6/D7	S32.04	Frattura di vertebra lombare: L4
S24.75	Traumatismo del midollo spinale: D8/D9	S32.05	Frattura di vertebra lombare: L5
S24.76	Traumatismo del midollo spinale: D10/D11	S32.1	Frattura del sacro
S24.77	Traumatismo del midollo spinale: D12	S32.2	Frattura del coccige
S25.0	Traumatismo dell'aorta toracica	S32.3	Frattura dell'osso iliaco
S25.1	Traumatismo dell'arteria anonima o succlavia	S32.4	Frattura dell'acetabolo
S25.2	Traumatismo della vena cava superiore	S32.5	Frattura del pube
S25.3	Traumatismo della vena anonima o succlavia	S32.7	Fratture multiple della colonna lombare e della pelvi
S25.4	Traumatismo di vasi sanguigni polmonari	S32.81	Frattura: Ischio
S25.5	Traumatismo di vasi sanguigni intercostali	S32.82	Frattura: Colonna lombare e sacro, parte non specificata
S25.7	Traumatismo di vasi sanguigni multipli del torace	S32.89	Frattura: altre e non specificate parti della pelvi
S25.88	Traumatismo di altri vasi sanguigni del torace	S33.0	Rottura traumatica di disco intervertebrale lombare
S25.9	Traumatismo di vaso sanguigno non specificato del torace	S33.10	Lussazione di vertebra lombare: Livello non specificato
S26.0	Traumatismo del cuore con emopericardio	S33.11	Lussazione di vertebra lombare: L1/L2
S26.81	Contusione del cuore	S33.12	Lussazione di vertebra lombare: L2/L3
S26.82	Lacerazione del cuore senza apertura di cavità cardiaca	S33.13	Lussazione di vertebra lombare: L3/L4
S26.83	Lacerazione del cuore con apertura di cavità cardiaca	S33.14	Lussazione di vertebra lombare: L4/L5
S26.88	Altri traumatismi del cuore		
S26.9	Traumatismo del cuore non specificato		
S27.0	Pneumotorace traumatico		
S27.1	Emotorace traumatico		
S27.2	Emopneumotorace traumatico		
S27.31	Contusione ed ematoma del polmone		
S27.32	Lacerazione del polmone		
S27.38	Altri e non specificati traumatismi del polmone		
S27.4	Traumatismo di bronco		
S27.5	Traumatismo della trachea toracica		

S33.15	Lussazione di vertebra lombare: L5/S1	S36.20	Traumatismo del pancreas: Parte non specificata
S33.2	Lussazione delle articolazioni sacroiliache e sacrococcigea	S36.21	Traumatismo del pancreas: Testa
S33.3	Lussazione di altre e non specificate parti della colonna vertebrale lombare e della pelvi	S36.22	Traumatismo del pancreas: Corpo
S33.4	Rottura traumatica della sinfisi pubica	S36.23	Traumatismo del pancreas: Coda
S33.50	Distorsione e distrazione della colonna vertebrale lombare, non specificata	S36.29	Traumatismo del pancreas: Altre e multiple parti
S33.51	Distorsione e distrazione dell'articolazione lombosacrale e suoi legamenti	S36.3	Traumatismo dello stomaco
S33.6	Distorsione e distrazione dell'articolazione sacroiliaca	S36.40	Traumatismo: Intestino tenue, parte non specificata
S33.7	Distorsione e distrazione di altre e non specificate parti della colonna vertebrale lombare e della pelvi	S36.41	Traumatismo: Duodeno
S34.0	Contusione ed edema del midollo spinale lombare [cono midollare]	S36.49	Traumatismo: Altre e multiple parti dell'intestino tenue
S34.10	Lesione completa del midollo spinale lombare	S36.50	Traumatismo: Colon, parte non specificata
S34.11	Lesione incompleta del midollo spinale lombare	S36.51	Traumatismo: Colon ascendente
S34.18	Altro traumatismo del midollo spinale lombare	S36.52	Traumatismo: Colon trasverso
S34.2	Traumatismo di radice nervosa della colonna lombare e sacrale	S36.53	Traumatismo: Colon discendente
S34.30	Sindrome della cauda equina traumatica completa	S36.54	Traumatismo: Colon sigmoideo
S34.31	Sindrome della cauda equina traumatica incompleta	S36.59	Traumatismo: Altre e multiple parti del colon
S34.38	Altri e non specificati traumatismi della cauda equina	S36.6	Traumatismo del retto
S34.4	Traumatismo del plesso lombosacrale	S36.7	Traumatismo di organi multipli intraaddominali
S34.5	Traumatismo di nervi simpatici lombari, sacrali e pelvici	S36.81	Traumatismo: Peritoneo
S34.6	Traumatismo di nervo(i) periferico(i) dell'addome, della regione lombosacrale e della pelvi	S36.82	Traumatismo: Mesentere
S34.70	Traumatismo del midollo spinale lombosacrale: Livello non specificato	S36.83	Traumatismo: Retroperitoneo
S34.71	Traumatismo del midollo spinale: L1	S36.88	Traumatismo: Altri organi intraaddominali
S34.72	Traumatismo del midollo spinale: L2	S36.9	Traumatismo di organo intraaddominale non specificato
S34.73	Traumatismo del midollo spinale: L3	S37.00	Traumatismo del rene, non specificato
S34.74	Traumatismo del midollo spinale: L4	S37.01	Contusione ed ematoma del rene
S34.75	Traumatismo del midollo spinale: L5	S37.02	Lacerazione del rene
S34.76	Traumatismo del midollo spinale: S1	S37.03	Rottura completa del parenchima renale
S34.77	Traumatismo del midollo spinale: S2-S5	S37.1	Traumatismo dell'uretere
S34.8	Traumatismo di altri e non specificati nervi a livello dell'addome, della regione lombosacrale e della pelvi	S37.20	Traumatismo della vescica, non specificato
S35.0	Traumatismo dell'aorta addominale	S37.21	Contusione della vescica
S35.1	Traumatismo della vena cava inferiore	S37.22	Rottura della vescica
S35.2	Traumatismo del tronco celiaco o dell'arteria mesenterica	S37.28	Altro traumatismo della vescica
S35.3	Traumatismo della vena porta o della vena splenica	S37.30	Traumatismo dell'uretra: Non specificato
S35.4	Traumatismo di vaso sanguigno renale	S37.31	Traumatismo dell'uretra: Parte membranosa
S35.5	Traumatismo di vaso sanguigno iliaco	S37.32	Traumatismo dell'uretra: Parte spongiosa
S35.7	Traumatismo di vasi sanguigni multipli a livello dell'addome, della regione lombosacrale e della pelvi	S37.33	Traumatismo dell'uretra: Parte prostatica
S35.88	Traumatismo di altri vasi sanguigni a livello dell'addome, della regione lombosacrale e della pelvi	S37.38	Traumatismo dell'uretra: Altre parti
S35.9	Traumatismo di vaso sanguigno non specificato a livello dell'addome, della regione lombosacrale e della pelvi	S37.4	Traumatismo dell'ovaio
S36.00	Traumatismo della milza, non specificato	S37.5	Traumatismo della tuba di Falloppio
S36.01	Ematoma della milza	S37.6	Traumatismo dell'utero
S36.02	Lacerazione capsulare della milza, senza lacerazione maggiore del parenchima	S37.7	Traumatismo di organi multipli pelvici
S36.03	Lacerazione della milza con coinvolgimento del parenchima	S37.81	Traumatismo: Surrenale
S36.04	Massiccia rottura parenchimale della milza	S37.82	Traumatismo: Prostatite
S36.08	Altro traumatismo della milza	S37.83	Traumatismo: Vescicola seminale
S36.10	Traumatismo del fegato, non specificato	S37.84	Traumatismo: Dotto deferente
S36.11	Contusione ed ematoma del fegato	S37.88	Traumatismo: Altri organi pelvici
S36.12	Lacerazione del fegato, non specificata	S37.9	Traumatismo di organo pelvico o urinario non specificato
S36.13	Lieve lacerazione del fegato	S38.0	Traumatismo da schiacciamento di organi genitali esterni
S36.14	Moderata lacerazione del fegato	S38.1	Traumatismo da schiacciamento di altre e non specificate parti dell'addome, della regione lombosacrale e della pelvi
S36.15	Grave lacerazione del fegato	S38.2	Amputazione traumatica di organi genitali esterni
S36.16	Altro traumatismo del fegato	S38.3	Amputazione traumatica di altre e non specificate parti dell'addome, della regione lombosacrale e della pelvi
S36.17	Traumatismo: Colecisti	S39.0	Traumatismo di muscoli e di tendini dell'addome, della regione lombosacrale e della pelvi
S36.18	Traumatismo: Dotto biliare	S39.6	Traumatismo di organo(i) intraaddominale(i) con organo(i) intrapelvico(i)
		S39.7	Altri traumatismi multipli dell'addome, della regione lombosacrale e della pelvi
		S39.80	Frattura del pene
		S40.82	Altri traumatismi superficiali della spalla e del braccio: Formazione di vesciche (non termiche)
		S40.83	Altri traumatismi superficiali della spalla e del braccio: Morso o puntura d'insetto (non velenoso)
		S40.84	Altri traumatismi superficiali della spalla e del braccio: Corpo estraneo superficiale (scheggia)

S41.0	Ferita aperta della spalla	S43.5	Distorsione e distrazione dell'articolazione acromioclaveare
S41.1	Ferita aperta del braccio		
S41.7	Ferite aperte multiple della spalla e del braccio	S43.6	Distorsione e distrazione dell'articolazione sternoclaveare
S41.80	Ferita aperta non specificata di altre e non specificate parti del cingolo scapolare	S43.7	Distorsione e distrazione di altre e non specificate parti del cingolo della spalla
S41.84	Danno ai tessuti molli di primo grado su frattura o lussazione chiusa del braccio	S44.0	Traumatismo del nervo ulnare a livello del braccio
S41.85	Danno ai tessuti molli di secondo grado su frattura o lussazione chiusa del braccio	S44.1	Traumatismo del nervo mediano a livello del braccio
S41.86	Danno ai tessuti molli di terzo grado su frattura o lussazione chiusa del braccio	S44.2	Traumatismo del nervo radiale a livello del braccio
S41.87	Danno ai tessuti molli di primo grado su frattura o lussazione aperta del braccio	S44.3	Traumatismo del nervo ascellare
S41.88	Danno ai tessuti molli di secondo grado su frattura o lussazione aperta del braccio	S44.4	Traumatismo del nervo muscolocutaneo
S41.89	Danno ai tessuti molli di terzo grado su frattura o lussazione aperta del braccio	S44.5	Traumatismo di nervo sensitivo cutaneo a livello della spalla e del braccio
S42.00	Frattura della clavicola: Parte non specificata	S44.7	Traumatismo di nervi multipli a livello della spalla e del braccio
S42.01	Frattura della clavicola: Terzo mediale	S44.8	Traumatismo di altri nervi a livello della spalla e del braccio
S42.02	Frattura della clavicola: Terzo centrale	S44.9	Traumatismo di nervo non specificato a livello della spalla e del braccio
S42.03	Frattura della clavicola: Terzo laterale	S45.0	Traumatismo dell'arteria ascellare
S42.09	Frattura della clavicola: Multipla	S45.1	Traumatismo dell'arteria brachiale
S42.10	Frattura della scapola: Parte non specificata	S45.2	Traumatismo della vena ascellare o brachiale
S42.11	Frattura della scapola: Corpo	S45.3	Traumatismo di vena superficiale a livello della spalla e del braccio
S42.12	Frattura della scapola: Acromion	S45.7	Traumatismo di vasi sanguigni multipli a livello della spalla e del braccio
S42.13	Frattura della scapola: Processo coracoideo	S45.8	Traumatismo di altri vasi sanguigni a livello della spalla e del braccio
S42.14	Frattura della scapola: Cavità glenoidea e collo della scapola	S45.9	Traumatismo di vaso sanguigno non specificato a livello della spalla e del braccio
S42.19	Frattura della scapola: Multipla	S46.0	Traumatismo dei muscoli e dei tendini della cuffia dei rotatori della spalla
S42.20	Frattura dell'estremità superiore dell'omero: Parte non specificata	S46.1	Traumatismo del muscolo e del tendine del capo lungo del muscolo bicipite brachiale
S42.21	Frattura dell'estremità superiore dell'omero: Testa	S46.2	Traumatismo del muscolo e del tendine di altre parti del muscolo bicipite brachiale
S42.22	Frattura dell'estremità superiore dell'omero: Collo chirurgico	S46.3	Traumatismo del muscolo e del tendine del tricipite
S42.23	Frattura dell'estremità superiore dell'omero: Collo anatomico	S46.7	Traumatismo di muscoli e tendini multipli a livello della spalla e del braccio
S42.24	Frattura dell'estremità superiore dell'omero: Tubercolo maggiore	S46.8	Traumatismo di altri muscoli e tendini a livello della spalla e del braccio
S42.29	Frattura dell'estremità superiore dell'omero: Altre e multiple parti	S46.9	Traumatismo di muscolo e tendine non specificati a livello della spalla e del braccio
S42.3	Frattura della diafisi dell'omero	S47	Traumatismo da schiacciamento della spalla e del braccio
S42.40	Frattura dell'estremità distale dell'omero: Parte non specificata	S48.0	Amputazione traumatica dell'articolazione della spalla
S42.41	Frattura dell'estremità distale dell'omero: Sovracondiloidea	S48.1	Amputazione traumatica tra la spalla e il gomito
S42.42	Frattura dell'estremità distale dell'omero: Epicondilo laterale	S48.9	Amputazione traumatica della spalla e del braccio, livello non specificato
S42.43	Frattura dell'estremità distale dell'omero: Epicondilo mediale	S49.7	Traumatismi multipli della spalla e del braccio
S42.44	Frattura dell'estremità distale dell'omero: Epicondilo, epicondili, non specificato	S50.82	Altri traumatismi superficiali dell'avambraccio: Formazione di vesciche (non termiche)
S42.45	Frattura dell'estremità distale dell'omero: Transcondiloidea (a T o a Y)	S50.83	Altri traumatismi superficiali dell'avambraccio: Morso o puntura d'insetto (non velenoso)
S42.49	Frattura dell'estremità distale dell'omero: Altre e multiple parti	S50.84	Altri traumatismi superficiali dell'avambraccio: Corpo estraneo superficiale (scheggia)
S42.7	Fratture multiple della clavicola, della scapola e dell'omero	S51.0	Ferita aperta del gomito
S42.8	Frattura di altre parti della spalla e del braccio	S51.7	Ferite aperte multiple dell'avambraccio
S42.9	Frattura del cingolo scapolare, parte non specificata	S51.80	Ferita aperta di altre parti dell'avambraccio, non specificata
S43.00	Lussazione dell'articolazione della spalla, non specificata	S51.84	Danno ai tessuti molli di primo grado su frattura o lussazione chiusa dell'avambraccio
S43.01	Lussazione anteriore dell'omero	S51.85	Danno ai tessuti molli di secondo grado su frattura o lussazione chiusa dell'avambraccio
S43.02	Lussazione posteriore dell'omero	S51.86	Danno ai tessuti molli di terzo grado su frattura o lussazione chiusa dell'avambraccio
S43.03	Lussazione inferiore dell'omero	S51.87	Danno ai tessuti molli di primo grado su frattura o lussazione aperta dell'avambraccio
S43.08	Lussazione di altre parti della spalla	S51.88	Danno ai tessuti molli di secondo grado su frattura o lussazione aperta dell'avambraccio
S43.1	Lussazione dell'articolazione acromioclaveare		
S43.2	Lussazione dell'articolazione sternoclaveare		
S43.3	Lussazione di altre e non specificate parti del cingolo della spalla		
S43.4	Distorsione e distrazione dell'articolazione della spalla		

S51.89	Danno ai tessuti molli di terzo grado su frattura o lussazione aperta dell'avambraccio	S54.9	Traumatismo di nervo, non specificato, a livello dell'avambraccio
S51.9	Ferita aperta dell'avambraccio, parte non specificata	S55.0	Traumatismo dell'arteria ulnare a livello dell'avambraccio
S52.00	Frattura dell'estremità sprossimale dell'ulna: Parte non specificata	S55.1	Traumatismo dell'arteria radiale a livello dell'avambraccio
S52.01	Frattura dell'estremità prossimale dell'ulna: Olecrano	S55.2	Traumatismo di vena a livello dell'avambraccio
S52.02	Frattura dell'estremità prossimale dell'ulna: Processo coronoideo dell'ulna	S55.7	Traumatismo di vasi sanguigni multipli a livello dell'avambraccio
S52.09	Frattura dell'estremità prossimale dell'ulna: Altre e multiple parti	S55.8	Traumatismo di altri vasi sanguigni a livello dell'avambraccio
S52.10	Frattura dell'estremità prossimale del radio: Parte non specificata	S55.9	Traumatismo di vaso sanguigno, non specificato, a livello dell'avambraccio
S52.11	Frattura dell'estremità prossimale del radio: Testa	S56.0	Traumatismo di muscoli e di tendini flessori del pollice a livello dell'avambraccio
S52.12	Frattura dell'estremità prossimale del radio: Collo	S56.1	Traumatismo di muscoli e di tendini flessori di altre(o) dita(o) a livello dell'avambraccio
S52.19	Frattura dell'estremità prossimale del radio: Altre e multiple parti	S56.2	Traumatismo di altri muscoli e tendini flessori a livello dell'avambraccio
S52.20	Frattura della diafisi dell'ulna, parte non specificata	S56.3	Traumatismo di muscoli o di tendini estensori o abduttori del pollice a livello dell'avambraccio
S52.21	Frattura della diafisi prossimale dell'ulna con lussazione della testa del radio	S56.4	Traumatismo di muscoli e di tendini estensori di altre(o) dita(o) a livello dell'avambraccio
S52.30	Frattura della diafisi del radio, Parte non specificata	S56.5	Traumatismo di altri muscoli e tendini estensori a livello dell'avambraccio
S52.31	Frattura della diafisi distale del radio con lussazione della testa dell'ulna	S56.7	Traumatismo di muscoli e tendini multipli a livello dell'avambraccio
S52.4	Frattura diafisaria sia dell'ulna che del radio	S56.8	Traumatismo di altri e non specificati muscoli e tendini a livello dell'avambraccio
S52.50	Frattura dell'estremità distale del radio: Non specificata	S57.0	Traumatismo da schiacciamento del gomito
S52.51	Frattura dell'estremità distale del radio: Frattura da estensione	S57.8	Traumatismo da schiacciamento di altre parti dell'avambraccio
S52.52	Frattura dell'estremità distale del radio: Frattura da flessione	S57.9	Traumatismo da schiacciamento dell'avambraccio, parte non specificata
S52.59	Frattura dell'estremità distale del radio: Altre e multiple parti	S58.0	Amputazione traumatica a livello del gomito
S52.6	Frattura dell'estremità distale sia dell'ulna che del radio	S58.1	Amputazione traumatica tra il gomito e il polso
S52.7	Fratture multiple dell'avambraccio	S58.9	Amputazione traumatica dell'avambraccio, livello non specificato
S52.8	Frattura di altre parti dell'avambraccio	S59.7	Traumatismi multipli dell'avambraccio
S52.9	Frattura dell'avambraccio, parte non specificata	S60.82	Altri traumatismi superficiali del polso e della mano: Formazione di vesciche (non termiche)
S53.0	Lussazione della testa del radio	S60.83	Altri traumatismi superficiali del polso e della mano: Morso o puntura d'insetto (non velenoso)
S53.10	Lussazione del gomito: Non specificata	S60.84	Altri traumatismi superficiali del polso e della mano: Corpo estraneo superficiale (scheggia)
S53.11	Altra e non specificata lussazione del gomito: Anteriore	S61.0	Ferita aperta del(le) dito(a) senza lesione dell'unghia
S53.12	Altra e non specificata lussazione del gomito: Posteriore	S61.1	Ferita aperta del(le) dito(a) con lesione dell'unghia
S53.13	Altra e non specificata lussazione del gomito: Mediale	S61.7	Ferite aperte multiple del polso e della mano
S53.14	Altra e non specificata lussazione del gomito: Laterale	S61.80	Ferita aperta di altre parti del polso e della mano, non specificata
S53.18	Lussazione del gomito: Altro	S61.84	Danno ai tessuti molli di primo grado su frattura o lussazione chiusa del polso e della mano
S53.2	Rottura traumatica del legamento collaterale radiale	S61.85	Danno ai tessuti molli di secondo grado su frattura o lussazione chiusa del polso e della mano
S53.3	Rottura traumatica del legamento collaterale ulnare	S61.86	Danno ai tessuti molli di terzo grado su frattura o lussazione chiusa del polso e della mano
S53.40	Distorsione e distrazione del gomito: Parte non specificata	S61.87	Danno ai tessuti molli di primo grado su frattura o lussazione aperta del polso e della mano
S53.41	Distorsione e distrazione del gomito: Legamento collaterale radiale	S61.88	Danno ai tessuti molli di secondo grado su frattura o lussazione aperta del polso e della mano
S53.42	Distorsione e distrazione del gomito: Legamento collaterale ulnare	S61.89	Danno ai tessuti molli di terzo grado su frattura o lussazione aperta del polso e della mano
S53.43	Distorsione e distrazione del gomito: (Articolazione) omeroradiale	S61.9	Ferita aperta del polso e della mano, parte non specificata
S53.44	Distorsione e distrazione del gomito: (Articolazione) omeroulunare	S62.0	Frattura dell'osso navicolare [scafoide] della mano
S53.48	Distorsione e distrazione del gomito: Altre parti	S62.10	Frattura: Osso(a) carpale(i), non specificato(e)
S54.0	Traumatismo del nervo ulnare a livello dell'avambraccio	S62.11	Frattura: Osso semilunare
S54.1	Traumatismo del nervo mediano a livello dell'avambraccio	S62.12	Frattura: Osso piramidale
S54.2	Traumatismo del nervo radiale a livello dell'avambraccio	S62.13	Frattura: Osso pisiforme
S54.3	Traumatismo di nervo sensoriale cutaneo a livello dell'avambraccio	S62.14	Frattura: Osso trapezio
S54.7	Traumatismo di nervi multipli a livello dell'avambraccio	S62.15	Frattura: Osso trapezoide
S54.8	Traumatismo di altri nervi a livello dell'avambraccio		

S62.16	Frattura: Osso capitato	S64.4	Traumatismo di nervo digitale di altro dito della mano
S62.17	Frattura: Osso uncinato	S64.7	Traumatismo di nervi multipli a livello del polso e della mano
S62.19	Frattura di altre o multiple ossa carpali	S64.8	Traumatismo di altri nervi a livello del polso e della mano
S62.20	Frattura del primo osso metacarpale: Parte non specificata	S64.9	Traumatismo di nervo non specificato a livello del polso e della mano
S62.21	Frattura del primo osso metacarpale: Base	S65.0	Traumatismo dell'arteria ulnare a livello del polso e della mano
S62.22	Frattura del primo osso metacarpale: Corpo	S65.1	Traumatismo dell'arteria radiale a livello del polso e della mano
S62.23	Frattura del primo osso metacarpale: Collo	S65.2	Traumatismo dell'arco palmare superficiale
S62.24	Frattura del primo osso metacarpale: Testa	S65.3	Traumatismo dell'arco palmare profondo
S62.30	Frattura di altro osso metacarpale: Parte non specificata	S65.4	Traumatismo di vaso(i) sanguigno(i) del pollice
S62.31	Frattura di altro osso metacarpale: Base	S65.5	Traumatismo di vaso(i) sanguigno(i) di altro dito
S62.32	Frattura di altro osso metacarpale: Corpo	S65.7	Traumatismo di vasi sanguigni multipli a livello del polso e della mano
S62.33	Frattura di altro osso metacarpale: Collo	S65.8	Traumatismo di altri vasi sanguigni a livello del polso e della mano
S62.34	Frattura di altro osso metacarpale: Testa	S65.9	Traumatismo di vaso sanguigno non specificato a livello del polso e della mano
S62.4	Fratture multiple di ossa metacarpali	S66.0	Traumatismo di muscoli e tendini flessori lunghi del pollice a livello del polso e della mano
S62.50	Frattura del pollice: Parte non specificata	S66.1	Traumatismo di muscoli e tendini flessori di altro dito a livello del polso e della mano
S62.51	Frattura del pollice: Falange prossimale	S66.2	Traumatismo di muscoli e tendini estensori del pollice a livello del polso e della mano
S62.52	Frattura del pollice: Falange distale	S66.3	Traumatismo di muscoli e tendini estensori di altro dito a livello del polso e della mano
S62.60	Frattura di altro dito della mano: Parte non specificata	S66.4	Traumatismo di muscoli e tendini intrinseci del pollice a livello del polso e della mano
S62.61	Frattura di altro dito della mano: Falange prossimale	S66.5	Traumatismo di muscoli e tendini intrinseci di altro dito a livello del polso e della mano
S62.62	Frattura di altro dito della mano: Falange media	S66.6	Traumatismo di muscoli e tendini flessori multipli a livello del polso e della mano
S62.63	Frattura di altro dito della mano: Falange distale	S66.7	Traumatismo di muscoli e tendini estensori multipli a livello del polso e della mano
S62.7	Fratture multiple delle dita della mano	S66.8	Traumatismo di altri muscoli e tendini a livello del polso e della mano
S62.8	Frattura di altre e non specificate parti del polso e della mano	S66.9	Traumatismo di muscolo e tendine non specificato a livello del polso e della mano
S63.00	Lussazione del polso: Parte non specificata	S67.0	Traumatismo da schiacciamento del pollice e altro(e) dito(a) della mano
S63.01	Lussazione del polso: (Articolazione) radioulnare	S67.8	Traumatismo da schiacciamento di altre e non specificate parti del polso e della mano
S63.02	Lussazione del polso: (Articolazione) radiocarpica	S68.0	Amputazione traumatica del pollice (completa) (parziale)
S63.03	Lussazione del polso: (Articolazione) mediocarpica	S68.1	Amputazione traumatica di altro dito singolo della mano (completa) (parziale)
S63.04	Lussazione del polso: (Articolazione) carpometacarpica	S68.2	Amputazione traumatica di due o più dita (completa) (parziale)
S63.08	Lussazione del polso: Altro	S68.3	Amputazione traumatica combinata di (parte di) dito(a) con altre parti del polso e della mano
S63.10	Lussazione di dito della mano: Parte non specificata	S68.4	Amputazione traumatica della mano a livello del polso
S63.11	Lussazione di dito della mano: (Articolazione) metacarpofalangea	S68.8	Amputazione traumatica di altre parti del polso e della mano
S63.12	Lussazione di dito della mano: (Articolazione) interfalangea	S68.9	Amputazione traumatica del polso e della mano, livello non specificato
S63.2	Lussazioni multiple di dita della mano	S69.7	Traumatismi multipli del polso e della mano
S63.3	Rottura traumatica di legamento del polso e del carpo	S70.82	Altri traumatismi superficiali dell'anca e della coscia: Formazione di vesciche (non termiche)
S63.4	Rottura traumatica di legamento di dito della mano a livello della(e) articolazione(i) metacarpofalangea(e) e interfalangea(e)	S70.83	Altri traumatismi superficiali dell'anca e della coscia: Morso o puntura d'insetto (non velenoso)
S63.50	Distorsione e distrazione del polso: Parte non specificata	S70.84	Altri traumatismi superficiali dell'anca e della coscia: Corpo estraneo superficiale (scheggia)
S63.51	Distorsione e distrazione del polso: (Articolazione) carpale	S70.9	Traumatismo superficiale dell'anca e della coscia non specificato
S63.52	Distorsione e distrazione del polso: (Legamento) (Articolazione) radiocarpico(a)	S71.0	Ferita aperta dell'anca
S63.53	Distorsione e distrazione del polso: (Articolazione) carpometacarpica	S71.1	Ferita aperta della coscia
S63.58	Distorsione e distrazione del polso: Altre parti		
S63.60	Distorsione e distrazione di dito(a) della mano: Parte non specificata		
S63.61	Distorsione e distrazione di dito(a) della mano: (Articolazione) metacarpofalangea		
S63.62	Distorsione e distrazione di dito(a) della mano: (Articolazione) interfalangea		
S63.68	Distorsione e distrazione di dito(a) della mano: Altre parti		
S63.7	Distorsione e distrazione di altre e non specificate parti della mano		
S64.0	Traumatismo del nervo ulnare a livello del polso e della mano		
S64.1	Traumatismo del nervo mediano a livello del polso e della mano		
S64.2	Traumatismo del nervo radiale a livello del polso e della mano		
S64.3	Traumatismo di nervo digitale del pollice		

S71.7	Ferite aperte multiple dell'anca e della coscia	S75.8	Traumatismo di altri vasi sanguigni a livello dell'anca e della coscia
S71.80	Ferita aperta di altre e non specificate parti del cingolo pelvico	S75.9	Traumatismo di vaso sanguigno non specificato a livello dell'anca e della coscia
S71.84	Danno ai tessuti molli di primo grado su frattura o lussazione chiusa dell'anca e della coscia	S76.0	Traumatismo di muscolo e di tendine dell'anca
S71.85	Danno ai tessuti molli di secondo grado su frattura o lussazione chiusa dell'anca e della coscia	S76.1	Traumatismo muscolare e tendineo del quadricipite
S71.86	Danno ai tessuti molli di terzo grado su frattura o lussazione chiusa dell'anca e della coscia	S76.2	Traumatismo muscolare e tendineo degli adduttore della coscia
S71.87	Danno ai tessuti molli di primo grado su frattura o lussazione aperta dell'anca e della coscia	S76.3	Traumatismo muscolare e tendineo del gruppo muscolare posteriore a livello della coscia
S71.88	Danno ai tessuti molli di secondo grado su frattura o lussazione aperta dell'anca e della coscia	S76.4	Traumatismo di altri e non specificati muscoli e tendini a livello della coscia
S71.89	Danno ai tessuti molli di terzo grado su frattura o lussazione aperta dell'anca e della coscia	S76.7	Traumatismo di multipli muscoli e tendini a livello dell'anca e della coscia
S72.00	Frattura del collo del femore: Parte non specificata	S77.0	Traumatismo da schiacciamento dell'anca
S72.01	Frattura del collo del femore: Intracapsulare	S77.1	Traumatismo da schiacciamento della coscia
S72.02	Frattura del collo del femore: Epifisi (prossimale), epifisiolisi	S77.2	Traumatismo da schiacciamento dell'anca con la coscia
S72.03	Frattura del collo del femore: Sottocapitata	S78.0	Amputazione traumatica dell' articolazione dell'anca
S72.04	Frattura del collo del femore: Mediocervicale	S78.1	Amputazione traumatica tra l'anca e il ginocchio
S72.05	Frattura del collo del femore: Basicervicale	S78.9	Amputazione traumatica dell'anca e della coscia, livello non specificato
S72.08	Frattura del collo del femore: Altre parti	S79.7	Traumatismi multipli dell'anca e della coscia
S72.10	Frattura del femore: Trocanterica, non specificata	S80.82	Altri traumatismi superficiali della gamba: Formazione di vesciche (non termiche)
S72.11	Frattura del femore: Intertrocanterica	S80.83	Altri traumatismi superficiali della gamba: Morso o puntura d'insetto (non velenoso)
S72.2	Frattura sottotrocanterica	S80.84	Altri traumatismi superficiali della gamba: Corpo estraneo superficiale (scheggia)
S72.3	Frattura diafisaria del femore	S81.0	Ferita aperta del ginocchio
S72.40	Frattura dell'estremità distale del femore: Parte non specificata	S81.7	Ferite aperte multiple della gamba
S72.41	Frattura dell'estremità distale del femore: Condilo (laterale) (mediale)	S81.80	Ferita aperta di altre parti della gamba, non specificata
S72.42	Frattura dell'estremità distale del femore: Epifisi, epifisiolisi	S81.84	Danno ai tessuti molli di primo grado su frattura o lussazione chiusa della gamba
S72.43	Frattura dell'estremità distale del femore: Sovracondiloidea	S81.85	Danno ai tessuti molli di secondo grado su frattura o lussazione chiusa della gamba
S72.44	Frattura dell'estremità distale del femore: Intercondiloidea	S81.86	Danno ai tessuti molli di terzo grado su frattura o lussazione chiusa della gamba
S72.7	Fratture multiple del femore	S81.87	Danno ai tessuti molli di primo grado su frattura o lussazione aperta della gamba
S72.8	Fratture di altre parti del femore	S81.88	Danno ai tessuti molli di secondo grado su frattura o lussazione aperta della gamba
S72.9	Frattura del femore, parte non specificata	S81.89	Danno ai tessuti molli di terzo grado su frattura o lussazione aperta della gamba
S73.00	Lussazione dell'anca: Non specificata	S81.9	Ferita aperta della gamba, parte non specificata
S73.01	Lussazione dell'anca: Posteriore	S82.0	Frattura della rotula
S73.02	Lussazione dell'anca: Anteriore	S82.11	Frattura dell'estremità prossimale della tibia: Con frattura del perone (qualsiasi parte)
S73.08	Lussazione dell'anca: Altro	S82.18	Frattura dell'estremità prossimale della tibia: Altro
S73.10	Distorsione e distrazione dell'anca: Parte non specificata	S82.21	Frattura diafisaria della tibia: Con frattura del perone (qualsiasi parte)
S73.11	Distorsione e distrazione dell'anca: (Legamento) ileofemorale	S82.28	Frattura diafisaria della tibia: Altro
S73.12	Distorsione e distrazione dell'anca: (Legamento) ischiocapsulare	S82.31	Frattura dell'estremità distale della tibia: Con frattura del perone (qualsiasi parte)
S73.18	Distorsione e distrazione dell'anca: Altre parti	S82.38	Frattura dell'estremità distale della tibia: Altro
S74.0	Traumatismo del nervo sciatico a livello dell'anca e della coscia	S82.40	Frattura del solo perone: Parte non specificata
S74.1	Traumatismo del nervo femorale a livello dell'anca e della coscia	S82.41	Frattura del solo perone: Estremità prossimale
S74.2	Traumatismo di nervo sensitivo cutaneo a livello dell'anca e della coscia	S82.42	Frattura del solo perone: Diafisi
S74.7	Traumatismo di nervi multipli a livello dell'anca e della coscia	S82.49	Frattura del solo perone: Multipla
S74.8	Traumatismo di altri nervi a livello dell'anca e della coscia	S82.5	Frattura del malleolo mediale
S74.9	Traumatismo di nervo non specificato a livello dell'anca e della coscia	S82.6	Frattura del malleolo laterale
S75.0	Traumatismo dell'arteria femorale	S82.7	Fratture multiple della gamba
S75.1	Traumatismo della vena femorale a livello dell'anca e della coscia	S82.81	Frattura bimalleolare
S75.2	Traumatismo della vena grande safena a livello dell'anca e della coscia	S82.82	Frattura trimalleolare
S75.7	Traumatismo di vasi sanguigni multipli a livello dell'anca e della coscia	S82.88	Fratture di altre parti della gamba
		S82.9	Frattura della gamba, parte non specificata
		S83.0	Lussazione della rotula
		S83.10	Lussazione del ginocchio: Non specificata
		S83.11	Lussazione del ginocchio: Lussazione anteriore della tibia prossimale

S83.12	Lussazione del ginocchio: Lussazione posteriore della tibia prossimale	S87.8	Traumatismo da schiacciamento di altre e non specificate parti della gamba
S83.13	Lussazione del ginocchio: Lussazione mediale della tibia prossimale	S88.0	Amputazione traumatica a livello del ginocchio
S83.14	Lussazione del ginocchio: Lussazione laterale della tibia prossimale	S88.1	Amputazione traumatica tra il ginocchio e la caviglia
S83.18	Lussazione del ginocchio: Altro	S88.9	Amputazione traumatica della gamba, livello non specificato
S83.2	Lesione del menisco in atto	S89.7	Traumatismi multipli della gamba
S83.3	Lesione in atto della cartilagine articolare del ginocchio	S90.82	Altri traumatismi superficiali della caviglia e del piede: Formazione di vesciche (non termiche)
S83.40	Distorsione e distrazione del ginocchio: Legamento collaterale non specificato	S90.83	Altri traumatismi superficiali della caviglia e del piede: Morso o puntura d'insetto (non velenoso)
S83.41	Distorsione e distrazione del ginocchio: Distorsione del legamento collaterale peroneale [esterno]	S90.84	Altri traumatismi superficiali della caviglia e del piede: Corpo estraneo superficiale (scheggia)
S83.42	Distorsione e distrazione del ginocchio: Distorsione del legamento collaterale tibiale [interno]	S91.0	Ferita aperta della caviglia
S83.43	Distorsione e distrazione del ginocchio: Lacerazione del legamento collaterale peroneale [esterno]	S91.1	Ferita aperta del(le) dito(a) del piede senza danno all'unghia
S83.44	Distorsione e distrazione del ginocchio: Lacerazione del legamento collaterale tibiale [interno]	S91.2	Ferita aperta del(le) dito(a) del piede con danno all'unghia
S83.50	Distorsione e distrazione del ginocchio: Legamento crociato non specificato	S91.3	Ferita aperta di altre parti del piede
S83.51	Distorsione e distrazione del ginocchio: Distorsione del legamento crociato anteriore	S91.7	Ferite aperte multiple della caviglia e del piede
S83.52	Distorsione e distrazione del ginocchio: Distorsione del legamento crociato posteriore	S91.80	Ferita aperta di altre parti della caviglia e del piede
S83.53	Distorsione e distrazione del ginocchio: Lacerazione del legamento crociato anteriore	S91.84	Danno ai tessuti molli di primo grado su frattura o lussazione chiusa del piede
S83.54	Distorsione e distrazione del ginocchio: Lacerazione del legamento crociato posteriore	S91.85	Danno ai tessuti molli di secondo grado su frattura o lussazione chiusa del piede
S83.6	Distorsione e distrazione di altre e non specificate parti del ginocchio	S91.86	Danno ai tessuti molli di terzo grado su frattura o lussazione chiusa del piede
S83.7	Traumatismo di strutture multiple del ginocchio	S91.87	Danno ai tessuti molli di primo grado su frattura o lussazione aperta del piede
S84.0	Traumatismo del nervo tibiale a livello della gamba	S91.88	Danno ai tessuti molli di secondo grado su frattura o lussazione aperta del piede
S84.1	Traumatismo del nervo peroneale a livello della gamba	S91.89	Danno ai tessuti molli di terzo grado su frattura o lussazione aperta del piede
S84.2	Traumatismo di nervo sensitivo cutaneo a livello della gamba	S92.0	Frattura del calcagno
S84.7	Traumatismo di nervi multipli a livello della gamba	S92.1	Frattura del talo
S84.8	Traumatismo di altri nervi a livello della gamba	S92.20	Frattura: Altro(e) osso(a) tarsale(i), non specificato(e)
S84.9	Traumatismo di nervo non specificato a livello della gamba	S92.21	Frattura: Osso navicolare [scafoide] del piede
S85.0	Traumatismo dell'arteria poplitea	S92.22	Frattura: Osso cuboide
S85.1	Traumatismo dell'arteria tibiale (anteriore)	S92.23	Frattura: Osso cuneiforme (intermedio) (laterale) (mediale)
S85.2	Traumatismo dell'arteria peroneale	S92.28	Frattura: Altre ossa tarsali
S85.3	Traumatismo della vena grande safena a livello della gamba	S92.3	Frattura di osso metatarsale
S85.4	Traumatismo della vena piccola safena a livello della gamba	S92.4	Frattura dell'alluce
S85.5	Traumatismo della vena poplitea	S92.5	Frattura di altro dito del piede
S85.7	Traumatismo di vasi sanguigni multipli a livello della gamba	S92.7	Fratture multiple del piede
S85.8	Traumatismo di altri vasi sanguigni a livello della gamba	S92.9	Frattura del piede non specificata
S85.9	Traumatismo di vaso sanguigno non specificato a livello della gamba	S93.0	Lussazione dell'articolazione della caviglia
S86.0	Traumatismo del tendine di Achille	S93.10	Lussazione del(le) dito(a) del piede: Non specificato(e)
S86.1	Traumatismo di altro(i) muscolo(i) e tendine(i) del gruppo muscolare posteriore a livello della gamba	S93.11	Lussazione del(le) dito(a) del piede: (Articolazione) metatarsofalangea
S86.2	Traumatismo di muscolo(i) e tendine(i) del gruppo muscolare anteriore a livello della gamba	S93.12	Lussazione del(le) dito(a) del piede: (Articolazione) interfalangea
S86.3	Traumatismo di muscolo(i) e tendine(i) del gruppo muscolare peroneale a livello della gamba	S93.2	Rottura di legamenti a livello della caviglia e del piede
S86.7	Traumatismo di muscoli e tendini multipli a livello della gamba	S93.30	Lussazione di altre e non specificate parti del piede: Parte non specificata
S86.8	Traumatismo di altri muscoli e tendini a livello della gamba	S93.31	Lussazione di altre e non specificate parti del piede: Tarso, articolazione non specificata
S86.9	Traumatismo di muscolo e tendine non specificati a livello della gamba	S93.32	Lussazione di altre e non specificate parti del piede: (Articolazione) mediotarsica
S87.0	Traumatismo da schiacciamento del ginocchio	S93.33	Lussazione di altre e non specificate parti del piede: (Articolazione) tarsometatarsica
		S93.34	Lussazione di altre e non specificate parti del piede: Metatarso, articolazione non specificata
		S93.38	Lussazione di altre e non specificate parti del piede: Altro
		S93.40	Distorsione e distrazione della caviglia: Parte non specificata
		S93.41	Distorsione e distrazione della caviglia: Legamento deltoideo

S93.42	Distorsione e distrazione della caviglia: Legamento peroneocalcaneale	T02.20	Fratture interessanti regioni multiple dell'arto superiore: chiusa
S93.43	Distorsione e distrazione della caviglia: Legamento tibioperoneo (anteriore) (posteriore), distale	T02.21	Fratture interessanti regioni multiple dell'arto superiore: aperta
S93.48	Distorsione e distrazione della caviglia: Altre parti	T02.30	Fratture interessanti regioni multiple di un arto inferiore: chiusa
S93.5	Distorsione e distrazione del(le) dito(a) del piede	T02.31	Fratture interessanti regioni multiple di un arto inferiore: aperta
S93.6	Distorsione e distrazione di altre e non specificate parti del piede		
S94.0	Traumatismo del nervo plantare laterale	T02.40	Fratture interessanti regioni multiple di entrambi gli arti superiori: chiusa
S94.1	Traumatismo del nervo plantare mediale		
S94.2	Traumatismo del nervo peroneale profondo a livello della caviglia e del piede	T02.41	Fratture interessanti regioni multiple di entrambi gli arti superiori: aperta
S94.3	Traumatismo di nervo sensitivo cutaneo a livello della caviglia e del piede	T02.50	Fratture interessanti regioni multiple di entrambi gli arti inferiori: chiusa
S94.7	Traumatismo di nervi multipli a livello della caviglia e del piede	T02.51	Fratture interessanti regioni multiple di entrambi gli arti inferiori: aperta
S94.8	Traumatismo di altri nervi a livello della caviglia e del piede	T02.60	Fratture interessanti regioni multiple di arto(i) superiore(i) con arto(i) inferiore(i): chiusa
S94.9	Traumatismo di nervo non specificato a livello della caviglia e del piede	T02.61	Fratture interessanti regioni multiple di arto(i) superiore(i) con arto(i) inferiore(i): aperta
S95.0	Traumatismo dell'arteria dorsale del piede	T02.70	Fratture interessanti il torace con fratture della regione lombosacrale, della pelvi e di arto(i): chiusa
S95.1	Traumatismo dell'arteria plantare del piede		
S95.2	Traumatismo della vena dorsale del piede	T02.71	Fratture interessanti il torace con fratture della regione lombosacrale, della pelvi e di arto(i): aperta
S95.7	Traumatismo di vasi sanguigni multipli a livello della caviglia e del piede	T02.80	Fratture interessanti altre combinazioni di regioni corporee: chiusa
S95.8	Traumatismo di altri vasi sanguigni a livello della caviglia e del piede	T02.81	Fratture interessanti altre combinazioni di regioni corporee: aperta
S95.9	Traumatismo di vaso sanguigno non specificato a livello della caviglia e del piede	T02.90	Fratture multiple non specificate: chiusa
S96.0	Traumatismo di muscoli e di tendini flessori lunghi delle dita del piede a livello della caviglia e del piede	T02.91	Fratture multiple non specificate: aperta
S96.1	Traumatismo di muscoli e di tendini estensori lunghi delle dita del piede a livello della caviglia e del piede	T03.0	Lussazioni, distorsioni e distrazioni interessanti la testa e il collo
S96.2	Traumatismo di muscoli e di tendini intrinseci a livello della caviglia e del piede	T03.1	Lussazioni, distorsioni e distrazioni interessanti il torace, la regione lombosacrale e la pelvi
S96.7	Traumatismo di muscoli e tendini multipli a livello della caviglia e del piede	T03.2	Lussazioni, distorsioni e distrazioni interessanti regioni multiple di arto(i) superiore(i)
S96.8	Traumatismo di altri muscoli e tendini a livello della caviglia e del piede	T03.3	Lussazioni, distorsioni e distrazioni interessanti regioni multiple di arto(i) inferiore(i)
S96.9	Traumatismo di muscolo e di tendine, non specificato, della caviglia e del piede	T03.4	Lussazioni, distorsioni e distrazioni interessanti regioni multiple di arto(i) superiore(i) con arto(i) inferiore(i)
S97.0	Traumatismo da schiacciamento della caviglia	T03.8	Lussazioni, distorsioni e distrazioni interessanti altre combinazioni di regioni corporee
S97.1	Traumatismo da schiacciamento di dito(a)	T03.9	Lussazioni, distorsioni e distrazioni multiple non specificate
S97.8	Traumatismo da schiacciamento di altre parti della caviglia e del piede	T04.0	Traumatismi da schiacciamento interessanti testa e collo
S98.0	Amputazione traumatica del piede a livello della caviglia	T04.1	Traumatismi da schiacciamento interessanti il torace, l'addome, la regione lombosacrale e la pelvi
S98.1	Amputazione traumatica di un dito del piede	T04.2	Traumatismi da schiacciamento interessanti regioni multiple di arto(i) superiore(i)
S98.2	Amputazione traumatica di due o più dita del piede	T04.3	Traumatismi da schiacciamento interessanti regioni multiple di arto(i) inferiore(i)
S98.3	Amputazione traumatica di altre parti del piede	T04.4	Traumatismi da schiacciamento interessanti regioni multiple di arto(i) superiore(i), e arto(i) inferiore(i)
S98.4	Amputazione traumatica del piede, livello non specificato	T04.7	Traumatismi da schiacciamento del torace, dell'addome, della regione lombosacrale, della pelvi e di arto(i)
S99.7	Traumatismi multipli della caviglia e del piede	T04.8	Traumatismi da schiacciamento interessanti altre combinazioni di regioni corporee
T01.0	Ferite aperte interessanti testa e collo	T04.9	Traumatismi multipli da schiacciamento non specificati
T01.1	Ferite aperte interessanti torace e addome, regione lombosacrale e pelvi	T05.0	Amputazione traumatica di entrambe le mani
T01.2	Ferite aperte interessanti regioni multiple di arto(i) superiore(i)	T05.1	Amputazione traumatica di una mano e dell'arto superiore controlaterale [qualsiasi livello, tranne la mano]
T01.3	Ferite aperte interessanti regioni multiple di arto(i) inferiore(i)	T05.2	Amputazione traumatica di entrambi gli arti superiori [qualsiasi livello]
T01.6	Ferite aperte interessanti regioni multiple di arto(i) superiore(i) con arto(i) inferiore(i)	T05.3	Amputazione traumatica di entrambi i piedi
T01.8	Ferite aperte interessanti altre combinazioni di regioni corporee		
T01.9	Ferite aperte multiple non specificate		
T02.00	Fratture interessanti la testa e il collo: chiusa		
T02.01	Fratture interessanti la testa e il collo: aperta		
T02.10	Fratture interessanti il torace, la regione lombosacrale e la pelvi: chiusa		
T02.11	Fratture interessanti il torace, la regione lombosacrale e la pelvi: aperta		

T05.4	Amputazione traumatica di un piede e dell'arto inferiore controlaterale [qualsiasi livello, tranne il piede]	T13.6	Amputazione traumatica di arto inferiore, livello non specificato
T05.5	Amputazione traumatica di entrambi gli arti inferiori [qualsiasi livello]	T14.1	Ferita aperta di regione corporea non specificata
T05.6	Amputazione traumatica degli arti superiori e inferiori, qualsiasi combinazione [qualsiasi livello]	T14.20	Frattura di regione corporea non specificata: chiusa
T05.8	Amputazioni traumatiche interessanti altre combinazioni di regioni corporee	T14.21	Frattura di regione corporea non specificata: aperta
T05.9	Amputazioni traumatiche multiple non specificate	T14.3	Lussazione, distorsione e distrazione di regione corporea non specificata
T06.0	Traumatismi dell'encefalo e dei nervi cranici con traumatismi di nervi e del midollo spinale a livello del collo	T14.4	Traumatismo di nervo(i) di regione corporea non specificata
T06.1	Traumatismi di nervi e del midollo spinale interessanti altre regioni corporee multiple	T14.5	Traumatismo di vaso(i) sanguigno(i) di regione corporea non specificata
T06.2	Traumatismi di nervi interessanti regioni corporee multiple	T14.6	Traumatismo di muscoli e tendini di regione corporea non specificata
T06.3	Traumatismi di vasi sanguigni interessanti regioni corporee multiple	T14.7	Traumatismo da schiacciamento e amputazione traumatica di regione corporea non specificata
T06.4	Traumatismi di muscoli e di tendini interessanti regioni corporee multiple	T74.0	Trascuratezza o abbandono
T06.5	Traumatismi di organi intratoracici con organi intraaddominali e pelvici	T74.1	Sevizie fisiche
T06.8	Altri traumatismi specificati interessanti regioni corporee multiple	T74.2	Abuso sessuale
T08.0	Frattura della colonna vertebrale, livello non specificato: chiusa	T74.3	Abuso psicologico
T08.1	Frattura della colonna vertebrale, livello non specificato: aperta	T74.8	Altre sindromi da maltrattamento
T09.1	Ferita aperta del tronco, livello non specificato	T74.9	Sindrome da maltrattamento non specificata
T09.2	Lussazione, distorsione e distrazione di articolazione e legamento del tronco, senza specificazione	T79.0	Embolia gassosa (traumatica)
T09.3	Traumatismo del midollo spinale, livello non specificato	T79.1	Embolia adiposa (traumatica)
T09.4	Traumatismo di nervo, radice nervosa spinale e plesso del tronco non specificati	T79.2	Emorragia traumatica secondaria e recidivante
T09.5	Traumatismo di muscolo e tendine del tronco non specificati	T79.3	Infezione post-traumatica di ferita, non classificata altrove
T09.6	Amputazione traumatica del tronco, livello non specificato	T79.4	Shock traumatico
T10.0	Frattura di arto superiore, livello non specificato: chiusa	T79.5	Anuria traumatica
T10.1	Frattura di arto superiore, livello non specificato: aperta	T79.60	Ischemia muscolare traumatica delle estremità superiori
T11.1	Ferita aperta di arto superiore, livello non specificato	T79.61	Ischemia muscolare traumatica della coscia e dell'anca
T11.2	Lussazione, distorsione e distrazione di articolazione e legamento non specificati di arto superiore, livello non specificato	T79.62	Ischemia muscolare traumatica della gamba
T11.3	Traumatismo di nervo non specificato di arto superiore, livello non specificato	T79.63	Ischemia muscolare traumatica del piede
T11.4	Traumatismo di vaso sanguigno non specificato, di arto superiore, livello non specificato	T79.68	Ischemia muscolare traumatica di altra sede
T11.5	Traumatismo di muscolo e tendine non specificati di arto superiore, livello non specificato	T79.69	Ischemia muscolare traumatica di sede non specificata
T11.6	Amputazione traumatica di arto superiore, livello non specificato	T79.7	Enfisema sottocutaneo di origine traumatica
T12.0	Frattura di arto inferiore, livello non specificato: chiusa	T79.8	Altre complicanze precoci di trauma
T12.1	Frattura di arto inferiore, livello non specificato: aperta	T79.9	Complicanza precoce di trauma non specificata
T13.1	Ferita aperta di arto inferiore, livello non specificato	T89.00	Complicanze di ferita aperta: Non specificate
T13.2	Lussazione, distorsione e distrazione di articolazione e legamento non specificati di arto inferiore, livello non specificato	T89.01	Complicanze di ferita aperta: Corpo estraneo (con o senza infezione)
T13.3	Traumatismo di nervo non specificato di arto inferiore, livello non specificato	T89.02	Complicanze di ferita aperta: Infezione
T13.4	Traumatismo di vaso sanguigno non specificato, di arto inferiore, livello non specificato	T89.03	Complicanze di ferita aperta: Altro
T13.5	Traumatismo di muscolo e tendine di arto inferiore non specificati, livello non specificato	T90.4	Sequela di traumatismo dell'occhio e dell'orbita
		T90.8	Sequela di altri traumatismi, specificati, della testa
		T90.9	Sequela di traumatismo, non specificato, della testa
		T91.4	Sequela di traumatismo di organi intratoracici
		T91.8	Sequela di altri traumatismi specificati del collo e del tronco
		T91.9	Sequela di traumatismo non specificato del collo e del tronco
		T92.9	Sequela di traumatismo non specificato dell'arto superiore
		T93.9	Sequela di traumatismo non specificato dell'arto inferiore
		T94.1	Sequela di traumatismi, non specificati per regione corporea
		T96	Sequela di avvelenamento da farmaci, medicinali e sostanze biologiche
		T97	Sequela di effetti tossici di sostanze di origine principalmente non medicamentosa
		T98.0	Sequela di effetti della penetrazione di corpo estraneo attraverso un orificio naturale
		T98.1	Sequela di altri e non specificati effetti di cause esterne
		T98.2	Sequela di alcune precoci complicanze di traumatismi
		T98.3	Sequela di complicanze di cure chirurgiche e mediche non classificate altrove

Diagnosi W61-2

S02.1	Frattura della base cranica	S35.4	Traumatismo di vaso sanguigno renale
S06.6	Emorragia subaracnoidea traumatica	S36.03	Lacerazione della milza con coinvolgimento del parenchima
S12.0	Frattura della prima vertebra cervicale	S36.04	Massiccia rottura parenchimale della milza
S12.1	Frattura della seconda vertebra cervicale	S37.02	Lacerazione del rene
S22.1	Fratture multiple della colonna dorsale	S37.03	Rottura completa del parenchima renale
S22.5	Lembo toracico mobile [flail chest]		

Procedura W61-3

99.B7.14 †↔	Terapia intensiva complessa, da 361 a 552 punti risorse	99.B7.23 †↔	Terapia intensiva complessa in età infantile (procedura di base), da 589 a 784 punti risorse
99.B7.15 †↔	Terapia intensiva complessa, da 553 a 828 punti risorse	99.B7.24 †↔	Terapia intensiva complessa in età infantile (procedura di base), da 785 a 980 punti risorse
99.B7.16 †↔	Terapia intensiva complessa, da 829 a 1104 punti risorse	99.B7.25 †↔	Terapia intensiva complessa in età infantile (procedura di base), da 981 a 1176 punti risorse
99.B7.17 †↔	Terapia intensiva complessa, da 1105 a 1380 punti risorse	99.B7.26 †↔	Terapia intensiva complessa in età infantile (procedura di base), da 1177 a 1470 punti risorse
99.B7.18 †↔	Terapia intensiva complessa, da 1381 a 1656 punti risorse	99.B7.27 †↔	Terapia intensiva complessa in età infantile (procedura di base), da 1471 a 1764 punti risorse
99.B7.1A †↔	Terapia intensiva complessa, da 1657 a 1932 punti risorse	99.B7.28 †↔	Terapia intensiva complessa in età infantile (procedura di base), da 1765 a 2058 punti risorse
99.B7.1B †↔	Terapia intensiva complessa, da 1933 a 2208 punti risorse	99.B7.2A †↔	Terapia intensiva complessa in età infantile (procedura di base), da 2059 a 2352 punti risorse
99.B7.1C †↔	Terapia intensiva complessa, da 2209 a 2484 punti risorse	99.B7.2B †↔	Terapia intensiva complessa in età infantile (procedura di base), da 2353 a 2646 punti risorse
99.B7.1D †↔	Terapia intensiva complessa, da 2485 a 2760 punti risorse	99.B7.2C †↔	Terapia intensiva complessa in età infantile (procedura di base), da 2647 a 2940 punti risorse
99.B7.1E †↔	Terapia intensiva complessa, da 2761 a 3220 punti risorse	99.B7.2D †↔	Terapia intensiva complessa in età infantile (procedura di base), da 2941 a 3430 punti risorse
99.B7.1F †↔	Terapia intensiva complessa, da 3221 a 3680 punti risorse	99.B7.2E †↔	Terapia intensiva complessa in età infantile (procedura di base), da 3431 a 3920 punti risorse
99.B7.1G †↔	Terapia intensiva complessa, da 3681 a 4600 punti risorse	99.B7.2F †↔	Terapia intensiva complessa in età infantile (procedura di base), da 3921 a 4410 punti risorse
99.B7.1H †↔	Terapia intensiva complessa, da 4601 a 5520 punti risorse	99.B7.2G †↔	Terapia intensiva complessa in età infantile (procedura di base), da 4411 a 4900 punti risorse
99.B7.1I †↔	Terapia intensiva complessa, da 5521 a 7360 punti risorse	99.B7.2H †↔	Terapia intensiva complessa in età infantile (procedura di base), da 4901 a 5880 punti risorse
99.B7.1J †↔	Terapia intensiva complessa, da 7361 a 9200 punti risorse	99.B7.2I †↔	Terapia intensiva complessa in età infantile (procedura di base), da 5881 a 6860 punti risorse
99.B7.1K †↔	Terapia intensiva complessa, da 9201 a 11040 punti risorse	99.B7.2J †↔	Terapia intensiva complessa in età infantile (procedura di base), da 6861 a 7840 punti risorse
99.B7.1L †↔	Terapia intensiva complessa, da 11041 a 13800 punti risorse	99.B7.2K †↔	Terapia intensiva complessa in età infantile (procedura di base), da 7841 a 9800 punti risorse
99.B7.1M †↔	Terapia intensiva complessa, da 13801 a 16560 punti risorse	99.B7.2L †↔	Terapia intensiva complessa in età infantile (procedura di base), da 9801 a 11760 punti risorse
99.B7.1N †↔	Terapia intensiva complessa, da 16561 a 19320 punti risorse	99.B7.2M †↔	Terapia intensiva complessa in età infantile (procedura di base), da 11761 a 13720 punti risorse
99.B7.1O †↔	Terapia intensiva complessa, 19321 e più punti risorse	99.B7.2N †↔	Terapia intensiva complessa in età infantile (procedura di base), da 13721 a 16660 punti risorse
99.B7.21 †↔	Terapia intensiva complessa in età infantile (procedura di base), da 197 a 392 punti risorse	99.B7.2O †↔	Terapia intensiva complessa in età infantile (procedura di base), da 16661 a 19600 punti risorse
99.B7.22 †↔	Terapia intensiva complessa in età infantile (procedura di base), da 393 a 588 punti risorse	99.B7.2P †↔	Terapia intensiva complessa in età infantile (procedura di base), 19601 e più punti risorse

Procedura W61-4

93.89.95 †↔	Riabilitazione geriatrica acuta, da almeno 14 a 20 giorni di trattamento	93.89.96 †↔	Riabilitazione geriatrica acuta, 21 e più giorni di trattamento
-------------	--	-------------	---

ADRG 901, 902

procedure OR non correlata

Procedure OR non correlata

DRGs 901A, 901B, 901C, 901D, 902Z

MDC 21B

Traumatismi, avvelenamenti ed effetti tossici di droghe e farmaci

21B

OPERATORIA PARTIZIONE

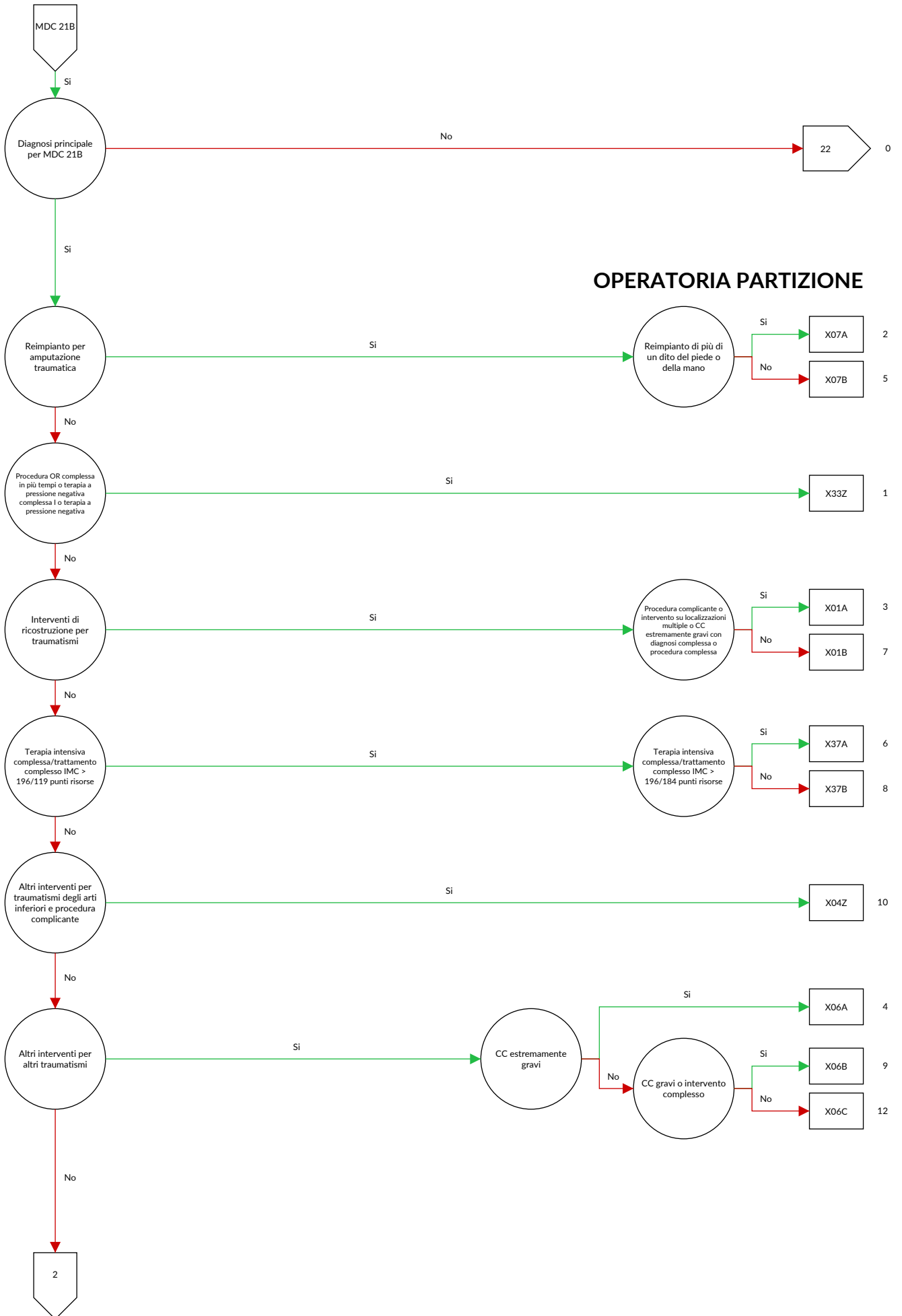

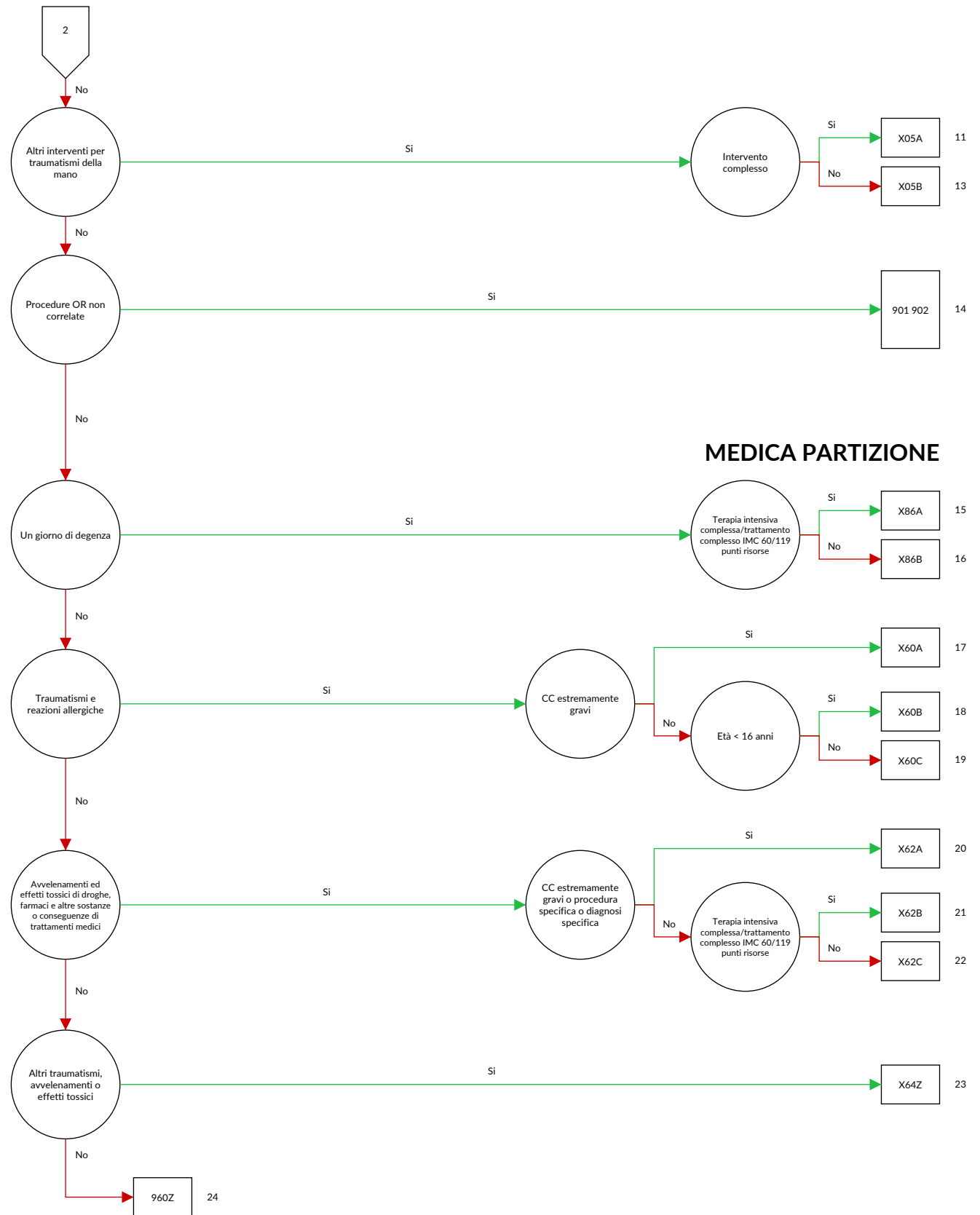

MEDICA PARTIZIONE

logica decisionale MDC 21B Traumatismi, avvelenamenti ed effetti tossici di droghe e farmaci

Diagnosi principale nella tabella MDC21B-0

Diagnosi MDC21B-0

M10.10	Gotta indotta da piombo: Localizzazioni multiple	S10.10	Altri e non specificati traumatismi superficiali della gola: tipo di ferita non precisato
M10.11	Gotta indotta da piombo: Area spalla		
M10.12	Gotta indotta da piombo: Braccio	S10.11	Altri e non specificati traumatismi superficiali della gola: Escoriazione
M10.13	Gotta indotta da piombo: Avambraccio		
M10.14	Gotta indotta da piombo: Mano	S10.18	Altri e non specificati traumatismi superficiali della gola: altra ferita
M10.15	Gotta indotta da piombo: Coscia		
M10.16	Gotta indotta da piombo: Gamba	S10.80	Traumatismo superficiale di altre parti del collo: tipo di ferita non precisato
M10.17	Gotta indotta da piombo: Caviglia e piede		
M10.18	Gotta indotta da piombo: Altro	S10.81	Traumatismo superficiale di altre parti del collo: Escoriazione
M10.19	Gotta indotta da piombo: Localizzazione non precisata	S10.85	Traumatismo superficiale di altre parti del collo: contusione
N98.1	Iperstimolazione ovarica		
N98.2	Complicanze correlate a tentativo di introduzione di ovulo fecondato in vitro	S10.86	Traumatismo superficiale di altre parti del collo: Scollamento sottocutaneo (chiuso)
N98.3	Complicanze correlate a tentativo di introduzione di embrione durante trasferimento d'embrione	S10.88	Traumatismo superficiale di altre parti del collo: altra ferita
N98.8	Altre complicanze associate a fecondazione artificiale	S10.90	Traumatismo superficiale del collo, parte non specificata: tipo di ferita non precisato
N98.9	Complicanza non specificata associata a fecondazione artificiale	S10.91	Traumatismo superficiale del collo, parte non specificata: Escoriazione
S00.00	Traumatismo superficiale del cuoio capelluto: tipo di ferita non precisato	S10.95	Traumatismo superficiale del collo, parte non specificata: contusione
S00.01	Traumatismo superficiale del cuoio capelluto: Escoriazione	S10.96	Traumatismo superficiale del collo, parte non specificata: Scollamento sottocutaneo (chiuso)
S00.05	Traumatismo superficiale del cuoio capelluto: contusione	S10.98	Traumatismo superficiale del collo, parte non specificata: altra ferita
S00.08	Traumatismo superficiale del cuoio capelluto: altra ferita	S11.7	Ferite aperte multiple del collo
S01.0	Ferita aperta del cuoio capelluto	S11.80	Ferita aperta di altre parti del collo, non specificata
S01.41	Ferita aperta: Guancia	S11.84	Danno ai tessuti molli di primo grado su frattura o lussazione chiusa del collo
S01.49	Ferita aperta: Altre e multiple parti della guancia e dell'area temporomandibolare	S11.85	Danno ai tessuti molli di secondo grado su frattura o lussazione chiusa del collo
S01.7	Ferite aperte multiple della testa	S11.86	Danno ai tessuti molli di terzo grado su frattura o lussazione chiusa del collo
S01.80	Ferita aperta di altre parti della testa, non specificata		
S01.83	Ferita aperta (qualsiasi parte della testa) in collegamento con traumatismo intracranico	S11.87	Danno ai tessuti molli di primo grado su frattura o lussazione aperta del collo
S01.84	Danno ai tessuti molli di primo grado su frattura o lussazione chiusa della testa	S11.88	Danno ai tessuti molli di secondo grado su frattura o lussazione aperta del collo
S01.85	Danno ai tessuti molli di secondo grado su frattura o lussazione chiusa della testa	S11.89	Danno ai tessuti molli di terzo grado su frattura o lussazione aperta del collo
S01.86	Danno ai tessuti molli di terzo grado su frattura o lussazione chiusa della testa	S11.9	Ferita aperta del collo, parte non specificata
S01.87	Danno ai tessuti molli di primo grado su frattura o lussazione aperta della testa	S15.00	Traumatismo: Arteria carotide, parte non specificata
S01.88	Danno ai tessuti molli di secondo grado su frattura o lussazione aperta della testa	S15.01	Traumatismo: Arteria carotide comune
S01.89	Danno ai tessuti molli di terzo grado su frattura o lussazione aperta della testa	S15.02	Traumatismo: Arteria carotide esterna
S01.9	Ferita aperta della testa, sede non specificata	S15.03	Traumatismo: Arteria carotide interna
S07.0	Traumatismo da schiacciamento del viso	S15.1	Traumatismo dell'arteria vertebrale
S07.1	Traumatismo da schiacciamento del cranio	S15.2	Traumatismo della vena giugulare esterna
S07.8	Traumatismo da schiacciamento di altre parti della testa	S15.3	Traumatismo della vena giugulare interna
S07.9	Traumatismo da schiacciamento della testa, parte non specificata	S15.7	Traumatismo di vasi sanguigni multipli a livello del collo
S08.0	Avulsione del cuoio capelluto		
S08.8	Amputazione traumatica di altre parti della testa	S15.88	Traumatismo di altri vasi sanguigni a livello del collo
S08.9	Amputazione traumatica di parte della testa non specificata	S15.9	Traumatismo di vaso non specificato a livello del collo
S09.0	Traumatismo di vasi sanguigni della testa non classificato altrove	S17.0	Traumatismo da schiacciamento di laringe e trachea
S09.7	Traumatismi multipli della testa	S17.8	Traumatismo da schiacciamento di altre parti del collo
S09.8	Altri traumatismi specificati della testa	S17.9	Traumatismo da schiacciamento del collo, parte non specificata
S09.9	Traumatismo della testa non specificato	S18	Amputazione traumatica a livello del collo
S10.0	Contusione della gola	S19.7	Traumatismi multipli del collo
		S19.88	Altro traumatismo del collo, specificato
		S19.9	Traumatismo del collo, non specificato
		S20.0	Contusione della mammella
		S20.10	Altri e non specificati traumatismi superficiali della mammella: tipo di ferita non precisato

S20.11	Altri e non specificati traumatismi superficiali della mammella: Escoriazione	S30.2	Contusione di organi genitali esterni
S20.16	Altri e non specificati traumatismi superficiali della mammella: Scollamento sottocutaneo (chiuso)	S30.7	Traumatismi superficiali multipli dell'addome, della regione lombosacrale e della pelvi
S20.18	Altri e non specificati traumatismi superficiali della mammella: altra ferita	S30.81	Altri traumatismi superficiali dell'addome, della regione lombosacrale e della pelvi: Escoriazione
S20.2	Contusione del torace	S30.85	Altri traumatismi superficiali dell'addome, della regione lombosacrale e della pelvi: Contusione
S20.30	Altri traumatismi superficiali della parete anteriore del torace: tipo di ferita non precisato	S30.86	Altri traumatismi superficiali dell'addome, della regione lombosacrale e della pelvi: Scollamento sottocutaneo (chiuso)
S20.31	Altri traumatismi superficiali della parete anteriore del torace: Escoriazione	S30.88	Altri traumatismi superficiali dell'addome, della regione lombosacrale e della pelvi: Altro
S20.36	Altri traumatismi superficiali della parete anteriore del torace: Scollamento sottocutaneo (chiuso)	S30.9	Traumatismo superficiale dell'addome, della regione lombosacrale e della pelvi, non specificato
S20.38	Altri traumatismi superficiali della parete anteriore del torace: altra ferita	S31.0	Ferita aperta della regione lombosacrale e della pelvi
S20.40	Altri traumatismi superficiali della parete posteriore del torace: tipo di ferita non precisato	S31.1	Ferita aperta della parete addominale
S20.41	Altri traumatismi superficiali della parete posteriore del torace: Escoriazione	S31.7	Ferite aperte multiple dell'addome, della regione lombosacrale e della pelvi
S20.46	Altri traumatismi superficiali della parete posteriore del torace: Scollamento sottocutaneo (chiuso)	S31.80	Ferita aperta di altre e non specificate parti dell'addome
S20.48	Altri traumatismi superficiali della parete posteriore del torace: altra ferita	S31.83	Ferita aperta (qualsiasi parte dell'addome, dei lombi e della pelvi) in collegamento con traumatismo intraaddominale
S20.7	Traumatismi superficiali multipli del torace	S31.84	Danno ai tessuti molli di primo grado su frattura o lussazione chiusa della colonna lombare e della pelvi
S20.80	Traumatismo superficiale di altra e non specificata parte del torace: tipo di ferita non precisato	S31.85	Danno ai tessuti molli di secondo grado su frattura o lussazione chiusa della colonna lombare e della pelvi
S20.81	Traumatismo superficiale di altra e non specificata parte del torace: Escoriazione	S31.86	Danno ai tessuti molli di terzo grado su frattura o lussazione chiusa della colonna lombare e della pelvi
S20.86	Traumatismo superficiale di altra e non specificata parte del torace: Scollamento sottocutaneo (chiuso)	S31.87	Danno ai tessuti molli di primo grado su frattura o lussazione aperta della colonna lombare e della pelvi
S20.88	Traumatismo superficiale di altra e non specificata parte del torace: altra ferita	S31.88	Danno ai tessuti molli di secondo grado su frattura o lussazione aperta della colonna lombare e della pelvi
S21.0	Ferita aperta della mammella	S31.89	Danno ai tessuti molli di terzo grado su frattura o lussazione aperta della colonna lombare e della pelvi
S21.1	Ferita aperta della parete anteriore del torace	S35.0	Traumatismo dell'aorta addominale
S21.2	Ferita aperta della parete posteriore del torace	S35.1	Traumatismo della vena cava inferiore
S21.7	Ferite aperte multiple della parete toracica	S35.2	Traumatismo del tronco celiaco o dell'arteria mesenterica
S21.80	Ferita aperta di altre parti del torace, non specificata	S35.3	Traumatismo della vena porta o della vena splenica
S21.83	Ferita aperta (qualsiasi parte del torace) in collegamento con traumatismo intratoracico	S35.4	Traumatismo di vaso sanguigno renale
S21.84	Danno ai tessuti molli di primo grado su frattura o lussazione chiusa del torace	S35.5	Traumatismo di vaso sanguigno iliaco
S21.85	Danno ai tessuti molli di secondo grado su frattura o lussazione chiusa del torace	S35.7	Traumatismo di vasi sanguigni multipli a livello dell'addome, della regione lombosacrale e della pelvi
S21.86	Danno ai tessuti molli di terzo grado su frattura o lussazione chiusa del torace	S35.88	Traumatismo di altri vasi sanguigni a livello dell'addome, della regione lombosacrale e della pelvi
S21.87	Danno ai tessuti molli di primo grado su frattura o lussazione aperta del torace	S35.9	Traumatismo di vaso sanguigno non specificato a livello dell'addome, della regione lombosacrale e della pelvi
S21.88	Danno ai tessuti molli di secondo grado su frattura o lussazione aperta del torace	S36.88	Traumatismo: Altri organi intraaddominali
S21.89	Danno ai tessuti molli di terzo grado su frattura o lussazione aperta del torace	S38.1	Traumatismo da schiacciamento di altre e non specificate parti dell'addome, della regione lombosacrale e della pelvi
S21.9	Ferita aperta del torace, parte non specificata	S38.3	Amputazione traumatica di altre e non specificate parti dell'addome, della regione lombosacrale e della pelvi
S25.0	Traumatismo dell'aorta toracica	S39.7	Altri traumatismi multipli dell'addome, della regione lombosacrale e della pelvi
S25.1	Traumatismo dell'arteria anonima o succlavia	S39.80	Frattura del pene
S25.2	Traumatismo della vena cava superiore	S39.88	Altri traumatismi specificati dell'addome, dei lombi e della pelvi
S25.3	Traumatismo della vena anonima o succlavia	S39.9	Traumatismo non specificato dell'addome, della regione lombosacrale e della pelvi
S25.4	Traumatismo di vasi sanguigni polmonari	S40.0	Contusione della spalla e del braccio
S25.5	Traumatismo di vasi sanguigni intercostali	S40.7	Traumatismi superficiali multipli della spalla e del braccio
S25.7	Traumatismo di vasi sanguigni multipli del torace	S40.81	Altri traumatismi superficiali della spalla e del braccio: Escoriazione
S25.88	Traumatismo di altri vasi sanguigni del torace	S40.86	Altri traumatismi superficiali della spalla e del braccio: Scollamento sottocutaneo (chiuso)
S25.9	Traumatismo di vaso sanguigno non specificato del torace		
S27.7	Traumatismi multipli di organi intratoracici		
S27.9	Traumatismo di organo intratoracico non specificato		
S28.0	Trauma toracico da schiacciamento		
S28.1	Amputazione traumatica di parte del torace		
S29.7	Traumatismi multipli del torace		
S29.88	Altri traumatismi specificati del torace		
S29.9	Traumatismo del torace non specificato		
S30.0	Contusione della regione lombosacrale e della pelvi		
S30.1	Contusione della parete addominale		

S40.88	Altri traumatismi superficiali della spalla e del braccio: Altro	S55.0	Traumatismo dell'arteria ulnare a livello dell'avambraccio
S40.9	Traumatismo superficiale della spalla e del braccio non specificato	S55.1	Traumatismo dell'arteria radiale a livello dell'avambraccio
S41.0	Ferita aperta della spalla	S55.2	Traumatismo di vena a livello dell'avambraccio
S41.1	Ferita aperta del braccio	S55.7	Traumatismo di vasi sanguigni multipli a livello dell'avambraccio
S41.7	Ferite aperte multiple della spalla e del braccio	S55.8	Traumatismo di altri vasi sanguigni a livello dell'avambraccio
S41.80	Ferita aperta non specificata di altre e non specificate parti del cingolo scapolare	S55.9	Traumatismo di vaso sanguigno, non specificato, a livello dell'avambraccio
S41.84	Danno ai tessuti molli di primo grado su frattura o lussazione chiusa del braccio	S57.0	Traumatismo da schiacciamento del gomito
S41.85	Danno ai tessuti molli di secondo grado su frattura o lussazione chiusa del braccio	S57.8	Traumatismo da schiacciamento di altre parti dell'avambraccio
S41.86	Danno ai tessuti molli di terzo grado su frattura o lussazione chiusa del braccio	S57.9	Traumatismo da schiacciamento dell'avambraccio, parte non specificata
S41.87	Danno ai tessuti molli di primo grado su frattura o lussazione aperta del braccio	S58.0	Amputazione traumatica a livello del gomito
S41.88	Danno ai tessuti molli di secondo grado su frattura o lussazione aperta del braccio	S58.1	Amputazione traumatica tra il gomito e il polso
S41.89	Danno ai tessuti molli di terzo grado su frattura o lussazione aperta del braccio	S58.9	Amputazione traumatica dell'avambraccio, livello non specificato
S45.0	Traumatismo dell'arteria ascellare	S59.7	Traumatismi multipli dell'avambraccio
S45.1	Traumatismo dell'arteria brachiale	S59.8	Altri traumatismi specificati dell'avambraccio
S45.2	Traumatismo della vena ascellare o brachiale	S59.9	Traumatismo non specificato dell'avambraccio
S45.3	Traumatismo di vena superficiale a livello della spalla e del braccio	S60.0	Contusione del(le) dito(a) senza lesione dell'unghia
S45.7	Traumatismo di vasi sanguigni multipli a livello della spalla e del braccio	S60.1	Contusione del(le) dito(a) con lesione dell'unghia
S45.8	Traumatismo di altri vasi sanguigni a livello della spalla e del braccio	S60.2	Contusione di altre parti del polso e della mano
S45.9	Traumatismo di vaso sanguigno non specificato a livello della spalla e del braccio	S60.7	Traumatismi superficiali multipli del polso e della mano
S47	Traumatismo da schiacciamento della spalla e del braccio	S60.81	Altri traumatismi superficiali del polso e della mano: Escoriazione
S48.0	Amputazione traumatica dell'articolazione della spalla	S60.86	Altri traumatismi superficiali del polso e della mano: Scollamento sottocutaneo (chiuso)
S48.1	Amputazione traumatica tra la spalla e il gomito	S60.88	Altri traumatismi superficiali del polso e della mano: Altro
S48.9	Amputazione traumatica della spalla e del braccio, livello non specificato	S60.9	Traumatismo superficiale del polso e della mano non specificato
S49.7	Traumatismi multipli della spalla e del braccio	S61.0	Ferita aperta del(le) dito(a) senza lesione dell'unghia
S49.8	Altri traumatismi specificati della spalla e del braccio	S61.1	Ferita aperta del(le) dito(a) con lesione dell'unghia
S49.9	Traumatismo non specificato della spalla e del braccio	S61.7	Ferite aperte multiple del polso e della mano
S50.0	Contusione del gomito	S61.80	Ferita aperta di altre parti del polso e della mano, non specificata
S50.1	Contusione di altre e non specificate parti dell'avambraccio	S61.84	Danno ai tessuti molli di primo grado su frattura o lussazione chiusa del polso e della mano
S50.7	Traumatismi superficiali multipli dell'avambraccio	S61.85	Danno ai tessuti molli di secondo grado su frattura o lussazione chiusa del polso e della mano
S50.81	Altri traumatismi superficiali dell'avambraccio: Escoriazione	S61.86	Danno ai tessuti molli di terzo grado su frattura o lussazione chiusa del polso e della mano
S50.86	Altri traumatismi superficiali dell'avambraccio: Scollamento sottocutaneo (chiuso)	S61.87	Danno ai tessuti molli di primo grado su frattura o lussazione aperta del polso e della mano
S50.88	Altri traumatismi superficiali dell'avambraccio: Altro	S61.88	Danno ai tessuti molli di secondo grado su frattura o lussazione aperta del polso e della mano
S50.9	Traumatismo superficiale dell'avambraccio non specificato	S61.89	Danno ai tessuti molli di terzo grado su frattura o lussazione aperta del polso e della mano
S51.0	Ferita aperta del gomito	S61.9	Ferita aperta del polso e della mano, parte non specificata
S51.7	Ferite aperte multiple dell'avambraccio	S65.0	Traumatismo dell'arteria ulnare a livello del polso e della mano
S51.80	Ferita aperta di altre parti dell'avambraccio, non specificata	S65.1	Traumatismo dell'arteria radiale a livello del polso e della mano
S51.84	Danno ai tessuti molli di primo grado su frattura o lussazione chiusa dell'avambraccio	S65.2	Traumatismo dell'arco palmare superficiale
S51.85	Danno ai tessuti molli di secondo grado su frattura o lussazione chiusa dell'avambraccio	S65.3	Traumatismo dell'arco palmare profondo
S51.86	Danno ai tessuti molli di terzo grado su frattura o lussazione chiusa dell'avambraccio	S65.4	Traumatismo di vaso(i) sanguigno(i) del pollice
S51.87	Danno ai tessuti molli di primo grado su frattura o lussazione aperta dell'avambraccio	S65.5	Traumatismo di vaso(i) sanguigno(i) di altro dito
S51.88	Danno ai tessuti molli di secondo grado su frattura o lussazione aperta dell'avambraccio	S65.7	Traumatismo di vasi sanguigni multipli a livello del polso e della mano
S51.89	Danno ai tessuti molli di terzo grado su frattura o lussazione aperta dell'avambraccio	S65.8	Traumatismo di altri vasi sanguigni a livello del polso e della mano
S51.9	Ferita aperta dell'avambraccio, parte non specificata	S65.9	Traumatismo di vaso sanguigno non specificato a livello del polso e della mano
		S67.0	Traumatismo da schiacciamento del pollice e altro(e) dito(a) della mano

S67.8	Traumatismo da schiacciamento di altre e non specificate parti del polso e della mano	S80.7	Traumatismi superficiali multipli della gamba
S68.0	Amputazione traumatica del pollice (completa) (parziale)	S80.81	Altri traumatismi superficiali della gamba: Escoriazione
S68.1	Amputazione traumatica di altro dito singolo della mano (completa) (parziale)	S80.86	Altri traumatismi superficiali della gamba: Scollamento sottocutaneo (chiuso)
S68.2	Amputazione traumatica di due o più dita (completa) (parziale)	S80.88	Altri traumatismi superficiali della gamba: Altro
S68.3	Amputazione traumatica combinata di (parte di) dito(a) con altre parti del polso e della mano	S80.9	Traumatismo superficiale della gamba non specificato
S68.4	Amputazione traumatica della mano a livello del polso	S81.0	Ferita aperta del ginocchio
S68.8	Amputazione traumatica di altre parti del polso e della mano	S81.7	Ferite aperte multiple della gamba
S68.9	Amputazione traumatica del polso e della mano, livello non specificato	S81.80	Ferita aperta di altre parti della gamba, non specificata
S69.7	Traumatismi multipli del polso e della mano	S81.84	Danno ai tessuti molli di primo grado su frattura o lussazione chiusa della gamba
S69.8	Altri traumatismi specificati del polso e della mano	S81.85	Danno ai tessuti molli di secondo grado su frattura o lussazione chiusa della gamba
S69.9	Traumatismo non specificato del polso e della mano	S81.86	Danno ai tessuti molli di terzo grado su frattura o lussazione chiusa della gamba
S70.0	Contusione dell'anca	S81.87	Danno ai tessuti molli di primo grado su frattura o lussazione aperta della gamba
S70.1	Contusione della coscia	S81.88	Danno ai tessuti molli di secondo grado su frattura o lussazione aperta della gamba
S70.7	Traumatismi superficiali multipli dell'anca e della coscia	S81.89	Danno ai tessuti molli di terzo grado su frattura o lussazione aperta della gamba
S70.81	Altri traumatismi superficiali dell'anca e della coscia: Escoriazione	S81.9	Ferita aperta della gamba, parte non specificata
S70.86	Altri traumatismi superficiali dell'anca e della coscia: Scollamento sottocutaneo (chiuso)	S85.0	Traumatismo dell'arteria poplitea
S70.88	Altri traumatismi superficiali dell'anca e della coscia: Altro	S85.1	Traumatismo dell'arteria tibiale (anteriore) (posteriore)
S71.0	Ferita aperta dell'anca	S85.2	Traumatismo dell'arteria peroneale
S71.1	Ferita aperta della coscia	S85.3	Traumatismo della vena grande safena a livello della gamba
S71.7	Ferite aperte multiple dell'anca e della coscia	S85.4	Traumatismo della vena piccola safena a livello della gamba
S71.80	Ferita aperta di altre e non specificate parti del cingolo pelvico	S85.5	Traumatismo della vena poplitea
S71.84	Danno ai tessuti molli di primo grado su frattura o lussazione chiusa dell'anca e della coscia	S85.7	Traumatismo di vasi sanguigni multipli a livello della gamba
S71.85	Danno ai tessuti molli di secondo grado su frattura o lussazione chiusa dell'anca e della coscia	S85.8	Traumatismo di altri vasi sanguigni a livello della gamba
S71.86	Danno ai tessuti molli di terzo grado su frattura o lussazione chiusa dell'anca e della coscia	S85.9	Traumatismo di vaso sanguigno non specificato a livello della gamba
S71.87	Danno ai tessuti molli di primo grado su frattura o lussazione aperta dell'anca e della coscia	S87.0	Traumatismo da schiacciamento del ginocchio
S71.88	Danno ai tessuti molli di secondo grado su frattura o lussazione aperta dell'anca e della coscia	S87.8	Traumatismo da schiacciamento di altre e non specificate parti della gamba
S71.89	Danno ai tessuti molli di terzo grado su frattura o lussazione aperta dell'anca e della coscia	S88.0	Amputazione traumatica a livello del ginocchio
S75.0	Traumatismo dell'arteria femorale	S88.1	Amputazione traumatica tra il ginocchio e la caviglia
S75.1	Traumatismo della vena femorale a livello dell'anca e della coscia	S88.9	Amputazione traumatica della gamba, livello non specificato
S75.2	Traumatismo della vena grande safena a livello dell'anca e della coscia	S89.7	Traumatismi multipli della gamba
S75.7	Traumatismo di vasi sanguigni multipli a livello dell'anca e della coscia	S89.8	Altri traumatismi specificati della gamba
S75.8	Traumatismo di altri vasi sanguigni a livello dell'anca e della coscia	S89.9	Traumatismo non specificato della gamba
S75.9	Traumatismo di vaso sanguigno non specificato a livello dell'anca e della coscia	S90.0	Contusione della caviglia
S77.0	Traumatismo da schiacciamento dell'anca	S90.1	Contusione di dito(a) del piede senza danno all'unghia
S77.1	Traumatismo da schiacciamento della coscia	S90.2	Contusione di dito(a) del piede con danno all'unghia
S77.2	Traumatismo da schiacciamento dell'anca con la coscia	S90.3	Contusione di altre e non specificate parti del piede
S78.0	Amputazione traumatica dell'articolazione dell'anca	S90.7	Traumatismi superficiali multipli della caviglia e del piede
S78.1	Amputazione traumatica tra l'anca e il ginocchio	S90.81	Altri traumatismi superficiali della caviglia e del piede: Escoriazione
S78.9	Amputazione traumatica dell'anca e della coscia, livello non specificato	S90.86	Altri traumatismi superficiali della caviglia e del piede: Scollamento sottocutaneo (chiuso)
S79.7	Traumatismi multipli dell'anca e della coscia	S90.88	Altri traumatismi superficiali della caviglia e del piede: Altro
S79.8	Altri traumatismi specificati dell'anca e della coscia	S90.9	Traumatismo superficiale della caviglia e del piede non specificato
S79.9	Traumatismo non specificato dell'anca e della coscia	S91.0	Ferita aperta della caviglia
S80.0	Contusione del ginocchio	S91.1	Ferita aperta del(le) dito(a) del piede senza danno all'unghia
S80.1	Contusione di altre e non specificate parti della gamba	S91.2	Ferita aperta del(le) dito(a) del piede con danno all'unghia
		S91.3	Ferita aperta di altre parti del piede

S91.7	Ferite aperte multiple della caviglia e del piede	T02.60	Fratture interessanti regioni multiple di arto(i) superiore(i) con arto(i) inferiore(i): chiusa
S91.80	Ferita aperta di altre parti della caviglia e del piede		
S91.84	Danno ai tessuti molli di primo grado su frattura o lussazione chiusa del piede	T02.61	Fratture interessanti regioni multiple di arto(i) superiore(i) con arto(i) inferiore(i): aperta
S91.85	Danno ai tessuti molli di secondo grado su frattura o lussazione chiusa del piede	T02.70	Fratture interessanti il torace con fratture della regione lombosacrale, della pelvi e di arto(i): chiusa
S91.86	Danno ai tessuti molli di terzo grado su frattura o lussazione chiusa del piede	T02.71	Fratture interessanti il torace con fratture della regione lombosacrale, della pelvi e di arto(i): aperta
S91.87	Danno ai tessuti molli di primo grado su frattura o lussazione aperta del piede	T04.0	Traumatismi da schiacciamento interessanti testa e collo
S91.88	Danno ai tessuti molli di secondo grado su frattura o lussazione aperta del piede	T04.1	Traumatismi da schiacciamento interessanti il torace, l'addome, la regione lombosacrale e la pelvi
S91.89	Danno ai tessuti molli di terzo grado su frattura o lussazione aperta del piede	T04.2	Traumatismi da schiacciamento interessanti regioni multiple di arto(i) superiore(i)
S95.0	Traumatismo dell'arteria dorsale del piede	T04.3	Traumatismi da schiacciamento interessanti regioni multiple di arto(i) inferiore(i)
S95.1	Traumatismo dell'arteria plantare del piede		
S95.2	Traumatismo della vena dorsale del piede	T04.4	Traumatismi da schiacciamento interessanti regioni multiple di arto(i) superiore(i), e arto(i) inferiore(i)
S95.7	Traumatismo di vasi sanguigni multipli a livello della caviglia e del piede	T04.7	Traumatismi da schiacciamento del torace, dell'addome, della regione lombosacrale, della pelvi e di arto(i)
S95.8	Traumatismo di altri vasi sanguigni a livello della caviglia e del piede		
S95.9	Traumatismo di vaso sanguigno non specificato a livello della caviglia e del piede	T04.8	Traumatismi da schiacciamento interessanti altre combinazioni di regioni corporee
S97.0	Traumatismo da schiacciamento della caviglia	T04.9	Traumatismi multipli da schiacciamento non specificati
S97.1	Traumatismo da schiacciamento di dito(a)		
S97.8	Traumatismo da schiacciamento di altre parti della caviglia e del piede	T05.0	Amputazione traumatica di entrambe le mani
S98.0	Amputazione traumatica del piede a livello della caviglia	T05.1	Amputazione traumatica di una mano e dell'arto superiore controlaterale [qualsiasi livello, tranne la mano]
S98.1	Amputazione traumatica di un dito del piede	T05.2	Amputazione traumatica di entrambi gli arti superiori [qualsiasi livello]
S98.2	Amputazione traumatica di due o più dita del piede		
S98.3	Amputazione traumatica di altre parti del piede	T05.3	Amputazione traumatica di entrambi i piedi
S98.4	Amputazione traumatica del piede, livello non specificato	T05.4	Amputazione traumatica di un piede e dell'arto inferiore controlaterale [qualsiasi livello, tranne il piede]
S99.7	Traumatismi multipli della caviglia e del piede		
S99.8	Altri traumatismi specificati della caviglia e del piede	T05.5	Amputazione traumatica di entrambi gli arti inferiori [qualsiasi livello]
S99.9	Traumatismo non specificato della caviglia e del piede	T05.6	Amputazione traumatica degli arti superiori e inferiori, qualsiasi combinazione [qualsiasi livello]
T00.0	Traumatismi superficiali interessanti la testa con il collo	T05.8	Amputazioni traumatiche interessanti altre combinazioni di regioni corporee
T00.1	Traumatismi superficiali interessanti il torace con addome, regione lombosacrale e pelvi	T05.9	Amputazioni traumatiche multiple non specificate
T00.2	Traumatismi superficiali interessanti regioni multiple di arto(i) superiore(i)	T06.3	Traumatismi di vasi sanguigni interessanti regioni corporee multiple
T00.3	Traumatismi superficiali interessanti regioni multiple di arto(i) inferiore(i)	T06.5	Traumatismi di organi intratoracici con organi intraaddominali e pelvici
T00.6	Traumatismi superficiali interessanti regioni multiple di arto(i) superiore(i) con arto(i) inferiore(i)	T06.8	Altri traumatismi specificati interessanti regioni corporee multiple
T00.8	Traumatismi superficiali interessanti altre combinazioni di regioni corporee	T07	Traumatismi multipli non specificati
T00.9	Traumatismi superficiali multipli non specificati	T09.00	Traumatismo superficiale del tronco, livello non specificato: Tipo di traumatismo non specificato
T01.0	Ferite aperte interessanti testa e collo	T09.01	Traumatismo superficiale del tronco, livello non specificato: Escoriazione
T01.1	Ferite aperte interessanti torace e addome, regione lombosacrale e pelvi	T09.02	Traumatismo superficiale del tronco, livello non specificato: Formazione di vesciche (non termiche)
T01.2	Ferite aperte interessanti regioni multiple di arto(i) superiore(i)	T09.03	Traumatismo superficiale del tronco, livello non specificato: Morso o puntura d'insetto (non velenoso)
T01.3	Ferite aperte interessanti regioni multiple di arto(i) inferiore(i)		
T01.6	Ferite aperte interessanti regioni multiple di arto(i) superiore(i) con arto(i) inferiore(i)	T09.04	Traumatismo superficiale del tronco, livello non specificato: Corpo estraneo superficiale (scheggia)
T01.8	Ferite aperte interessanti altre combinazioni di regioni corporee	T09.05	Traumatismo superficiale del tronco, livello non specificato: Contusione
T01.9	Ferite aperte multiple non specificate	T09.08	Traumatismo superficiale del tronco, livello non specificato: Altro
T02.40	Fratture interessanti regioni multiple di entrambi gli arti superiori: chiusa	T09.1	Ferita aperta del tronco, livello non specificato
T02.41	Fratture interessanti regioni multiple di entrambi gli arti superiori: aperta	T09.6	Amputazione traumatica del tronco, livello non specificato
T02.50	Fratture interessanti regioni multiple di entrambi gli arti inferiori: chiusa	T09.8	Altri traumatismi specificati del tronco, livello non specificato
T02.51	Fratture interessanti regioni multiple di entrambi gli arti inferiori: aperta	T09.9	Traumatismo del tronco non specificato, livello non specificato

T11.00	Traumatismo superficiale di arto superiore, livello non specificato: Tipo di traumatismo non specificato	T14.9	Traumatismo non specificato
T11.01	Traumatismo superficiale di arto superiore, livello non specificato: Escoriazione	T33.0	Congelamento superficiale della testa
T11.02	Traumatismo superficiale di arto superiore, livello non specificato: Formazione di vesciche (non termiche)	T33.1	Congelamento superficiale del collo
T11.03	Traumatismo superficiale di arto superiore, livello non specificato: Morso o puntura d'insetto (non velenoso)	T33.2	Congelamento superficiale del torace
T11.04	Traumatismo superficiale di arto superiore, livello non specificato: Corpo estraneo superficiale (scheggia)	T33.3	Congelamento superficiale della parete addominale, della regione lombosacrale e della pelvi
T11.05	Traumatismo superficiale di arto superiore, livello non specificato: Contusione	T33.4	Congelamento superficiale dell'arto superiore
T11.08	Traumatismo superficiale di arto superiore, livello non specificato: Altro	T33.5	Congelamento superficiale del polso e della mano
T11.1	Ferita aperta di arto superiore, livello non specificato	T33.6	Congelamento superficiale dell'anca e della coscia
T11.4	Traumatismo di vaso sanguigno non specificato, di arto superiore, livello non specificato	T33.7	Congelamento superficiale del ginocchio e della gamba
T11.6	Amputazione traumatica di arto superiore, livello non specificato	T33.8	Congelamento superficiale della caviglia e del piede
T11.8	Altri traumatismi specificati di arto superiore, livello non specificato	T33.9	Congelamento superficiale di altre e non specificate sedi
T11.9	Traumatismo non specificato di arto superiore, livello non specificato	T34.0	Congelamento con necrosi tessutale della testa
T13.00	Traumatismo superficiale di arto inferiore, livello non specificato: Tipo di traumatismo non specificato	T34.1	Congelamento con necrosi tessutale del collo
T13.01	Traumatismo superficiale di arto inferiore, livello non specificato: Escoriazione	T34.2	Congelamento con necrosi tessutale del torace
T13.02	Traumatismo superficiale di arto inferiore, livello non specificato: Formazione di vesciche (non termiche)	T34.3	Congelamento con necrosi tessutale della parete addominale, della regione lombosacrale e della pelvi
T13.03	Traumatismo superficiale di arto inferiore, livello non specificato: Morso o puntura d'insetto (non velenoso)	T34.4	Congelamento con necrosi tessutale dell' arto superiore
T13.04	Traumatismo superficiale di arto inferiore, livello non specificato: Corpo estraneo superficiale (scheggia)	T34.5	Congelamento con necrosi tessutale del polso e della mano
T13.05	Traumatismo superficiale di arto inferiore, livello non specificato: Contusione	T34.6	Congelamento con necrosi tessutale dell'anca e della coscia
T13.08	Traumatismo superficiale di arto inferiore, livello non specificato: Altro	T34.7	Congelamento con necrosi tessutale del ginocchio e della gamba
T13.1	Ferita aperta di arto inferiore, livello non specificato	T34.8	Congelamento con necrosi tessutale della caviglia e del piede
T13.4	Traumatismo di vaso sanguigno non specificato, di arto inferiore, livello non specificato	T34.9	Congelamento con necrosi tessutale di altre e non specificate sedi
T13.6	Amputazione traumatica di arto inferiore, livello non specificato	T35.0	Congelamento superficiale interessante regioni corporee multiple
T13.8	Altri traumatismi specificati di arto inferiore, livello non specificato	T35.1	Congelamento con necrosi tessutale interessante regioni corporee multiple
T13.9	Traumatismo non specificato di arto inferiore, livello non specificato	T35.2	Congelamento, non specificato, della testa e del collo
T14.00	Traumatismo superficiale di regione corporea non specificata: Tipo di traumatismo non specificato	T35.3	Congelamento, non specificato, del torace, dell'addome, della regione lombosacrale e della pelvi
T14.01	Traumatismo superficiale di regione corporea non specificata: Escoriazione	T35.4	Congelamento, non specificato, dell'arto superiore
T14.02	Traumatismo superficiale di regione corporea non specificata: Formazione di vesciche (non termiche)	T35.5	Congelamento, non specificato, dell'arto inferiore
T14.03	Traumatismo superficiale di regione corporea non specificata: Morso o puntura d'insetto (non velenoso)	T35.6	Congelamento, non specificato, interessante regioni corporee multiple
T14.04	Traumatismo superficiale di regione corporea non specificata: Corpo estraneo superficiale (scheggia)	T35.7	Congelamento, non specificato, di sede non specificata
T14.05	Traumatismo superficiale di regione corporea non specificata: Contusione	T36.0	Avvelenamento: Penicilline
T14.08	Traumatismo superficiale di regione corporea non specificata: Altro	T36.1	Avvelenamento: Cefalosporine ed altri antibiotici beta-lattamici
T14.1	Ferita aperta di regione corporea non specificata	T36.2	Avvelenamento: Gruppo del cloramfenicolo
T14.5	Traumatismo di vaso(i) sanguigno(i) di regione corporea non specificata	T36.3	Avvelenamento: Macrolidi
T14.7	Traumatismo da schiacciamento e amputazione traumatica di regione corporea non specificata	T36.4	Avvelenamento: Tetracicline
T14.8	Altri traumatismi di regione corporea non specificata	T36.5	Avvelenamento: Aminoglicosidi
		T36.6	Avvelenamento: Rifamicine
		T36.7	Avvelenamento: Antibiotici antifungini utilizzati per via sistemica
		T36.8	Avvelenamento: Altri antibiotici sistemici
		T36.9	Avvelenamento: Antibiotico sistemico non specificato
		T37.0	Avvelenamento: Sulfamidici
		T37.1	Avvelenamento: Farmaci antimicobatterici
		T37.2	Avvelenamento: Antimalarici e farmaci attivi contro altri protozoi del sangue
		T37.3	Avvelenamento: Altri farmaci antiprotozoi
		T37.4	Avvelenamento: Antelmintici
		T37.5	Avvelenamento: Farmaci antivirali
		T37.8	Avvelenamento: Altri agenti anti-infettivi ed antiparassitari sistemici specificati
		T37.9	Avvelenamento: Agenti anti-infettivi ed antiparassitari sistemici non specificati
		T38.0	Avvelenamento: Glucocorticoidi ed analoghi sintetici
		T38.1	Avvelenamento: Ormoni tiroidei e loro sostitutivi
		T38.2	Avvelenamento: Farmaci tireostatici

T38.3	Avvelenamento: Insulina e ipoglicemizzanti [antidiabetici] orali	T44.2	Avvelenamento: Farmaci bloccanti gangliari non classificati altrove
T38.4	Avvelenamento: Contraccettivi orali	T44.3	Avvelenamento: Altri parasimpaticolitici [anticolinergici e antimuscarinici] e spasmolitici non classificati altrove
T38.5	Avvelenamento: Altri estrogeni e progestinici	T44.4	Avvelenamento: Agonisti alfa-adrenergici non classificati altrove
T38.6	Avvelenamento: Antigonadotropine, antiestrogeni, antiandrogeni non classificati altrove	T44.5	Avvelenamento: Agonisti beta-adrenergici non classificati altrove
T38.7	Avvelenamento: Androgeni ed altri anabolizzanti	T44.6	Avvelenamento: Antagonisti alfa-adrenergici [alfa-bloccanti] non classificati altrove
T38.8	Avvelenamento: Altri e non specificati ormoni e loro sostitutivi sintetici	T44.7	Avvelenamento: Antagonisti beta-adrenergici [beta-bloccanti] non classificati altrove
T38.9	Avvelenamento: Altri e non specificati antagonisti ormonali	T44.8	Avvelenamento: Sostanze ad azione centrale e bloccanti del neurone adrenergico non classificati altrove
T39.0	Avvelenamento: Salicilati	T44.9	Avvelenamento: Altri e non specificati farmaci agenti principalmente sul sistema nervoso autonomo
T39.1	Avvelenamento: Derivati del 4-aminofenolo	T45.0	Avvelenamento: Farmaci antiallergici e antiemetici
T39.2	Avvelenamento: Derivati pirazolonici	T45.1	Avvelenamento: Farmaci antineoplastici e immunosoppressori
T39.3	Avvelenamento: Altri farmaci anti-infiammatori non steroidei [FANS]	T45.2	Avvelenamento: Vitamine non classificate altrove
T39.4	Avvelenamento: Antireumatici non classificati altrove	T45.3	Avvelenamento: Enzimi non classificati altrove
T39.8	Avvelenamento: Altri analgesici non oppiacei e antipiretici non classificati altrove	T45.4	Avvelenamento: Ferro e suoi composti
T39.9	Avvelenamento: Analgesici non oppiacei, antipiretici e antireumatici non specificati	T45.5	Avvelenamento: Anticoagulanti
T40.0	Avvelenamento: Oppio	T45.6	Avvelenamento: Farmaci attivi sulla fibrinolisi
T40.1	Avvelenamento: Eroina	T45.7	Avvelenamento: Antagonisti di anticoagulanti, vitamina K ed altri coagulanti
T40.2	Avvelenamento: Altri oppiacei	T45.8	Avvelenamento: Altri agenti ad azione principalmente sistemica ed ematologici
T40.3	Avvelenamento: Metadone	T45.9	Avvelenamento: Agenti principalmente ad azione sistemica ed ematologici non specificati
T40.4	Avvelenamento: Altri narcotici sintetici	T46.0	Avvelenamento: Glicosidi cardiostimolanti e farmaci con azione simile
T40.5	Avvelenamento: Cocaina	T46.1	Avvelenamento: Bloccanti i canali del calcio
T40.6	Avvelenamento: Altri e non specificati narcotici	T46.2	Avvelenamento: Altri farmaci antiaritmici non classificati altrove
T40.7	Avvelenamento: (Derivati della) cannabis	T46.3	Avvelenamento: Vasodilatatori coronarici non classificati altrove
T40.8	Avvelenamento: Liserghide [LSD]	T46.4	Avvelenamento: Inibitori dell'enzima di conversione dell'angiotensina [ACE-inibitori]
T40.9	Avvelenamento: Altri e non specificati psicotrofici [allucinogeni]	T46.5	Avvelenamento: Altri farmaci antiipertensivi non classificati altrove
T41.0	Avvelenamento: Anestetici inalatori	T46.6	Avvelenamento: Farmaci antiiperlipidemici e antiarteriosclerotici
T41.1	Avvelenamento: Anestetici endovenosi	T46.7	Avvelenamento: Vasodilatatori periferici
T41.2	Avvelenamento: Altri e non specificati anestetici generali	T46.8	Avvelenamento: Farmaci antivaricosi, comprese sostanze sclerosanti
T41.3	Avvelenamento: Anestetici locali	T46.9	Avvelenamento: Altri e non specificati farmaci agenti principalmente sul sistema cardiovascolare
T41.4	Avvelenamento: Anestetico non specificato	T47.0	Avvelenamento: Antagonisti dei recettori istaminici H2
T41.5	Avvelenamento: Gas terapeutici	T47.1	Avvelenamento: Altri antiacidi ed inibitori della secrezione gastrica
T42.0	Avvelenamento: Derivati da idantoina	T47.2	Avvelenamento: Lassativi stimolanti
T42.1	Avvelenamento: Iminostilbeni	T47.3	Avvelenamento: Lassativi salini ed osmotici
T42.2	Avvelenamento: Succinimidi e ossazolidindionici	T47.4	Avvelenamento: Altri lassativi
T42.3	Avvelenamento: Barbiturici	T47.5	Avvelenamento: Digestivi
T42.4	Avvelenamento: Benzodiazepine	T47.6	Avvelenamento: Farmaci antidiarroici
T42.5	Avvelenamento: Antiepilettici in associazione, non classificati altrove	T47.7	Avvelenamento: Emetici
T42.6	Avvelenamento: Altri farmaci antiepilettici e sedativi-ipnotici	T47.8	Avvelenamento: Altri farmaci agenti principalmente sull'apparato gastrointestinale
T42.7	Avvelenamento: Farmaci antiepilettici e sedativi-ipnotici non specificati	T47.9	Avvelenamento: Farmaco agente principalmente sull'apparato gastrointestinale non specificato
T42.8	Avvelenamento: Farmaci antiparkinsoniani e altri miorellassanti centrali	T48.0	Avvelenamento: Farmaci ossitocici
T43.0	Avvelenamento: Antidepressivi triciclici e tetraciclici	T48.1	Avvelenamento: Rilassanti della muscolatura striata [agenti bloccanti neuromuscolari]
T43.1	Avvelenamento: Antidepressivi inibitori della monoaminoossidasi	T48.2	Avvelenamento: Altri e non specificati farmaci agenti principalmente sui muscoli
T43.2	Avvelenamento: Altri e non specificati antidepressivi	T48.3	Avvelenamento: Antitosse
T43.3	Avvelenamento: Antipsicotici e neurolettici fenotiazinici	T48.4	Avvelenamento: Espettoranti
T43.4	Avvelenamento: Neurolettici butirrofenonici e tioxanteni		
T43.5	Avvelenamento: Altri e non specificati antipsicotici e neurolettici		
T43.6	Avvelenamento: Psicostimolanti che, potenzialmente, possono provocare demenza		
T43.8	Avvelenamento: Altri farmaci psicotropi non classificati altrove		
T43.9	Avvelenamento: Farmaco psicotropo non specificato		
T44.0	Avvelenamento: Agenti anticolinesterasici		
T44.1	Avvelenamento: Altri parasimpaticomimetici [colinergici]		

T48.5	Avvelenamento: Farmaci contro il raffreddore	T56.4	Effetto tossico: Rame e suoi composti
T48.6	Avvelenamento: Antiasmatici non classificati altrove	T56.5	Effetto tossico: Zinco e suoi composti
T48.7	Avvelenamento: Altri e non specificati farmaci agenti principalmente sull'apparato respiratorio	T56.6	Effetto tossico: Stagno e suoi composti
		T56.7	Effetto tossico: Berillio e suoi composti
T49.0	Avvelenamento: Farmaci antimicotici, antiinfettivi e antiinfiammatori ad uso topico non classificati altrove	T56.8	Effetto tossico: Altri metalli
		T56.9	Effetto tossico: Metallo non specificato
T49.1	Avvelenamento: Antipruriginosi	T57.0	Effetto tossico: Arsenico e suoi composti
T49.2	Avvelenamento: Astringenti e detergenti locali	T57.1	Effetto tossico: Fosforo e suoi composti
T49.3	Avvelenamento: Emollienti, lenitivi e protettivi	T57.2	Effetto tossico: Manganese e suoi composti
T49.4	Avvelenamento: Cheratolitici, cheratoplastici ed altri farmaci e preparati per il trattamento dei capelli	T57.3	Effetto tossico: Acido cianidrico
		T57.8	Effetto tossico: Altre sostanze inorganiche specificate
T49.6	Avvelenamento: Farmaci e preparati otorinolaringologici	T57.9	Effetto tossico: Sostanza inorganica non specificata
		T58	Effetto tossico del monossido di carbonio
T49.7	Avvelenamento: Farmaci odontoiatrici ad applicazione topica	T59.0	Effetto tossico: Ossidi di azoto
		T59.1	Effetto tossico: Anidride solforosa
T49.8	Avvelenamento: Altri agenti topici	T59.2	Effetto tossico: Formaldeide
T49.9	Avvelenamento: Agente topico non specificato	T59.3	Effetto tossico: Gas lacrimogeno
T50.0	Avvelenamento: Mineralocorticoidi e loro antagonisti	T59.4	Effetto tossico: Cloro gassoso
		T59.5	Effetto tossico: Fluoro (gas) e fluoruro di idrogeno
T50.1	Avvelenamento: Diuretici dell'ansa [potenza proporzionale alla dose]	T59.6	Effetto tossico: Solfuro di idrogeno
T50.2	Avvelenamento: Inibitori dell'anidrasi carbonica, benzodiatiazidi e altri diuretici	T59.7	Effetto tossico: Anidride carbonica
T50.3	Avvelenamento: Farmaci agenti sull'equilibrio elettrolitico, calorico e idrico	T59.8	Effetto tossico: Altri gas, fumi e vapori specificati
		T59.9	Effetto tossico: Gas, fumi e vapori non specificati
T50.4	Avvelenamento: Farmaci agenti sul metabolismo dell'acido urico	T60.0	Effetto tossico: Insetticidi organofosforici e carbamati
		T60.1	Effetto tossico: Insetticidi alogenati
T50.5	Avvelenamento: Anoressizzanti	T60.2	Effetto tossico: altri insetticidi non specificati
T50.6	Avvelenamento: Antidoti ed agenti chelanti, non classificati altrove	T60.3	Effetto tossico: Erbicidi e fungicidi
		T60.4	Effetto tossico: Rodenticidi
T50.7	Avvelenamento: Analettici e antagonisti del recettore degli oppiacei	T60.8	Effetto tossico: Altri pesticidi
		T60.9	Effetto tossico: Pesticida non specificato
T50.8	Avvelenamento: Agenti diagnostici	T61.0	Avvelenamento da carne di pesce Ciguatera
T50.9	Avvelenamento: Altri e non specificati farmaci, medicamenti e sostanze biologiche	T61.1	Avvelenamento da pesce degli sgombridi
		T61.2	Avvelenamento da altro pesce e crostaceo
T51.0	Effetto tossico: Etanolo	T61.8	Effetto tossico di altro prodotto ittico
T51.1	Effetto tossico: Metanolo	T61.9	Effetto tossico di prodotto ittico non specificato
T51.2	Effetto tossico: 2-Propanolo	T62.0	Effetto tossico: Ingestione di funghi
T51.3	Effetto tossico: Fuselolo	T62.1	Effetto tossico: Ingestione di bacche
T51.8	Effetto tossico: Altri alcoli	T62.2	Effetto tossico: Ingestione di altro(a)(e) (parte(i) di vegetale(i))
T51.9	Effetto tossico: Alcol non specificato		
T52.0	Effetto tossico: Derivati del petrolio	T62.8	Effetto tossico: Altre sostanze nocive specificate ingerite con il cibo
T52.1	Effetto tossico: Benzene	T62.9	Effetto tossico: Sostanza nociva non specificata ingerita con il cibo
T52.2	Effetto tossico: Omologhi del benzene		
T52.3	Effetto tossico: Glicoli	T63.0	Effetto tossico: Veleno di serpente
T52.4	Effetto tossico: Chetoni	T63.1	Effetto tossico: Veleno di altri rettili
T52.8	Effetto tossico: Altri solventi organici	T63.2	Effetto tossico: Veleno di scorpione
T52.9	Effetto tossico: Solvente organico non specificato	T63.3	Effetto tossico: Veleno di ragno
T53.0	Effetto tossico: Tetracloruro di carbonio	T63.4	Effetto tossico: Veleno di altri artropodi
T53.1	Effetto tossico: Cloroformio	T63.5	Effetto tossico derivante da contatto con pesce
T53.2	Effetto tossico: Tricloroetilene	T63.6	Effetto tossico derivante da contatto con altri animali marini
T53.3	Effetto tossico: Tetracloroetilene		
T53.4	Effetto tossico: Diclorometano	T63.8	Effetto tossico derivante da contatto con altri animali velenosi
T53.5	Effetto tossico: Clorofluorocarboni		
T53.6	Effetto tossico: Altri derivati alogenati degli idrocarburi alifatici	T63.9	Effetto tossico derivante da contatto con animale velenoso non specificato
T53.7	Effetto tossico: Altri derivati alogenati degli idrocarburi aromatici	T64	Effetto tossico dell'aflatossina e di altre micotossine contaminanti il cibo
T53.9	Effetto tossico: Derivati alogenati degli idrocarburi alifatici e aromatici non specificati	T65.0	Effetto tossico: Cianuri
		T65.1	Effetto tossico: Stricnina e suoi sali
T54.0	Effetto tossico: Fenolo ed omologhi	T65.2	Effetto tossico: Tabacco e nicotina
T54.1	Effetto tossico: Altri composti organici corrosivi	T65.3	Effetto tossico: Nitroderivati e aminoderivati del benzene e suoi omologhi
T54.2	Effetto tossico: Acidi corrosivi e sostanze similari		
T54.3	Effetto tossico: Alkali corrosivi e sostanze similari	T65.4	Effetto tossico: Disolfuro di carbonio
T54.9	Effetto tossico: Sostanza corrosiva non specificata	T65.5	Effetto tossico: Nitroglicerina e altri acidi ed esteri nitrici
T55	Effetto tossico di saponi e detergenti		
T56.0	Effetto tossico: Piombo e suoi composti	T65.6	Effetto tossico: Vernici e coloranti non classificati altrove
T56.1	Effetto tossico: Mercurio e suoi composti		
T56.2	Effetto tossico: Cromo e suoi composti	T65.8	Effetto tossico di altre sostanze specificate
T56.3	Effetto tossico: Cadmio e suoi composti	T65.9	Effetto tossico di sostanza non specificata

T66	Effetti non specificati delle radiazioni	T81.9	Complicanza di procedura diagnostica o terapeutica, non specificata
T67.0	Colpo di calore e colpo di sole	T85.6	Complicanza meccanica di altri dispositivi protesici, impianti ed innesti interni specificati
T67.1	Sincope da calore	T85.73	Infezione e reazione infiammatoria da dispositivo protesico e impianto mammari
T67.2	Crampo da calore	T85.83	Altre complicanze di dispositivo protesico ed impianto mammari
T67.3	Esaurimento da calore, disidratazione	T85.88	Altre complicanze di dispositivi protesici, impianti ed innesti interni, non classificati altrove
T67.4	Esaurimento da calore da deplezione salina	T85.9	Complicanza non specificata di dispositivo protesico, impianto ed innesto interno
T67.5	Esaurimento da calore non specificato	T86.50	Disturbo dell'irrorazione sanguigna di trapianto cutaneo
T67.6	Affaticamento da calore, transitorio	T86.51	Necrosi di trapianto cutaneo
T67.7	Edema da calore	T86.52	Perdita di trapianto cutaneo
T67.8	Altri effetti del calore e della luce	T86.59	Altro e non specificato insuccesso e rigetto di trapianto cutaneo
T67.9	Effetto del calore e della luce non specificato	T86.88	Insuccesso e rigetto: Altri organi e tessuti trapiantati
T68	Ipotermia	T86.9	Insuccesso e rigetto di organo e tessuto trapiantato non specificato
T69.0	Mano e piede da immersione	T88.1	Altre complicanze successive ad immunizzazione non classificate altrove
T69.1	Geloni	T88.2	Shock da anestesia
T69.8	Altri effetti, specificati, di una bassa temperatura	T88.3	Ipertermia maligna da anestesia
T69.9	Effetto di una bassa temperatura, non specificato	T88.4	Intubazione fallita o difficoltosa
T70.2	Altri e non specificati effetti dell'elevata altitudine	T88.5	Altre complicanze dell'anestesia
T70.3	Malattia dei cassoni [malattia da decompressione]	T88.6	Shock anafilattico da effetto avverso di farmaco o medicamento appropriato correttamente somministrato
T70.4	Effetti dei fluidi ad alta pressione	T88.7	Effetto avverso, non specificato, di farmaco o medicamento
T70.8	Altri effetti della pressione dell'aria e dell'acqua	T88.8	Altre complicanze specificate di cure chirurgiche e mediche non classificate altrove
T70.9	Effetto della pressione dell'aria e dell'acqua non specificato	T88.9	Complicanza di cure chirurgiche e mediche, non specificata
T71	Asfissia	T89.00	Complicanze di ferita aperta: Non specificate
T73.0	Effetti della fame	T89.01	Complicanze di ferita aperta: Corpo estraneo (con o senza infezione)
T73.1	Effetti della sete	T89.02	Complicanze di ferita aperta: Infezione
T73.2	Esaurimento da esposizione	T89.03	Complicanze di ferita aperta: Altro
T73.3	Esaurimento da sforzo fisico eccessivo	T90.4	Sequela di traumatismo dell'occhio e dell'orbita
T73.8	Altri effetti di privazione	T90.8	Sequela di altri traumatismi, specificati, della testa
T73.9	Effetto di privazione non specificato	T90.9	Sequela di traumatismo, non specificato, della testa
T74.0	Trascuratezza o abbandono	T91.4	Sequela di traumatismo di organi intratoracici
T74.1	Sevizie fisiche	T91.8	Sequela di altri traumatismi specificati del collo e del tronco
T74.2	Abuso sessuale	T91.9	Sequela di traumatismo non specificato del collo e del tronco
T74.3	Abuso psicologico	T92.9	Sequela di traumatismo non specificato dell'arto superiore
T74.8	Altre sindromi da maltrattamento	T93.9	Sequela di traumatismo non specificato dell'arto inferiore
T74.9	Sindrome da maltrattamento non specificata	T94.1	Sequela di traumatismi, non specificati per regione corporea
T75.0	Effetti del fulmine	T96	Sequela di avvelenamento da farmaci, medicinali e sostanze biologiche
T75.1	Annegamento e sommersione non mortali	T97	Sequela di effetti tossici di sostanze di origine principalmente non medicamentosa
T75.2	Effetti delle vibrazioni	T98.0	Sequela di effetti della penetrazione di corpo estraneo attraverso un orificio naturale
T75.4	Effetti della corrente elettrica	T98.1	Sequela di altri e non specificati effetti di cause esterne
T75.8	Altri effetti specificati di altre cause esterne	T98.2	Sequela di alcune precoci complicanze di traumatismi
T76	Effetti non specificati di cause esterne	T98.3	Sequela di complicanze di cure chirurgiche e mediche non classificate altrove
T78.0	Shock anafilattico da intolleranza alimentare	Z04.1	Esame ed osservazione dopo incidente stradale
T78.1	Altre reazioni da intolleranza alimentare, non classificate altrove	Z04.2	Esame ed osservazione dopo incidente sul lavoro
T78.2	Shock anafilattico non specificato	Z04.3	Esame ed osservazione dopo altro incidente
T78.3	Edema angioneurotico	Z04.5	Esame ed osservazione dopo traumatismo subito
T78.4	Allergia non specificata		
T78.8	Altri effetti avversi, non classificati altrove		
T78.9	Effetto avverso non specificato		
T79.2	Emorragia traumatica secondaria e recidivante		
T79.4	Shock traumatico		
T79.8	Altre complicanze precoci di trauma		
T79.9	Complicanza precoce di trauma non specificata		
T80.5	Shock anafilattico da siero		
T80.6	Altre reazioni da siero		
T81.0	Emorragia ed ematoma complicanti una procedura diagnostica o terapeutica, non classificate altrove		
T81.2	Puntura e lacerazione accidentali durante una procedura diagnostica o terapeutica, non classificate altrove		
T81.3	Deiscenza di ferita operatoria non classificata altrove		
T81.5	Corpo estraneo accidentalmente lasciato in cavità corporea o in ferita operatoria a seguito di procedura diagnostica o terapeutica		
T81.6	Reazione acuta a sostanza estranea accidentalmente lasciata durante una procedura diagnostica o terapeutica		
T81.8	Altre complicanze di procedure diagnostiche o terapeutiche, non classificate altrove		

ADRG X01**Interventi di ricostruzione per traumatismi**

Almeno una procedura nella tabella X01-2

DRG X01A**Intervento di ricostruzione per traumatismi con procedura complessa, intervento su localizzazioni multiple, plastica con lembo libero con anastomosi microvascolare o diagnosi complessa o procedura complessa, con CC estremamente gravi**

Procedure complicanti o Intervento su più localizzazioni o procedura nella tabella X01-3 o (PCCL > 3 e (diagnosi secondaria nella tabella X01-1 o Procedure OR- complesse o almeno una procedura nella tabella X01-4))

DRG X01B**Interventi di ricostruzione per traumatismi****Diagnosi X01-1**

S01.83	Ferita aperta (qualsiasi parte della testa) in collegamento con traumatismo intracranico	S41.89	Danno ai tessuti molli di terzo grado su frattura o lussazione aperta del braccio
S01.86	Danno ai tessuti molli di terzo grado su frattura o lussazione chiusa della testa	S51.86	Danno ai tessuti molli di terzo grado su frattura o lussazione chiusa dell'avambraccio
S01.88	Danno ai tessuti molli di secondo grado su frattura o lussazione aperta della testa	S51.88	Danno ai tessuti molli di secondo grado su frattura o lussazione aperta dell'avambraccio
S01.89	Danno ai tessuti molli di terzo grado su frattura o lussazione aperta della testa	S51.89	Danno ai tessuti molli di terzo grado su frattura o lussazione aperta dell'avambraccio
S11.86	Danno ai tessuti molli di secondo grado su frattura o lussazione chiusa del collo	S61.86	Danno ai tessuti molli di terzo grado su frattura o lussazione chiusa del polso e della mano
S11.88	Danno ai tessuti molli di secondo grado su frattura o lussazione aperta del collo	S61.88	Danno ai tessuti molli di secondo grado su frattura o lussazione aperta del polso e della mano
S11.89	Danno ai tessuti molli di terzo grado su frattura o lussazione aperta del collo	S61.89	Danno ai tessuti molli di terzo grado su frattura o lussazione aperta del polso e della mano
S21.83	Ferita aperta (qualsiasi parte del torace) in collegamento con traumatismo intratoracico	S71.86	Danno ai tessuti molli di terzo grado su frattura o lussazione chiusa dell'anca e della coscia
S21.86	Danno ai tessuti molli di terzo grado su frattura o lussazione chiusa del torace	S71.88	Danno ai tessuti molli di secondo grado su frattura o lussazione aperta dell'anca e della coscia
S21.88	Danno ai tessuti molli di secondo grado su frattura o lussazione aperta del torace	S71.89	Danno ai tessuti molli di terzo grado su frattura o lussazione aperta dell'anca e della coscia
S21.89	Danno ai tessuti molli di terzo grado su frattura o lussazione aperta del torace	S81.86	Danno ai tessuti molli di terzo grado su frattura o lussazione chiusa della gamba
S31.83	Ferita aperta (qualsiasi parte dell'addome, dei lombi e della pelvi) in collegamento con traumatismo intraaddominale	S81.88	Danno ai tessuti molli di secondo grado su frattura o lussazione aperta della gamba
S31.86	Danno ai tessuti molli di terzo grado su frattura o lussazione chiusa della colonna lombare e della pelvi	S81.89	Danno ai tessuti molli di terzo grado su frattura o lussazione aperta della gamba
S31.88	Danno ai tessuti molli di secondo grado su frattura o lussazione aperta della colonna lombare e della pelvi	S91.86	Danno ai tessuti molli di terzo grado su frattura o lussazione chiusa del piede
S31.89	Danno ai tessuti molli di terzo grado su frattura o lussazione aperta della colonna lombare e della pelvi	S91.88	Danno ai tessuti molli di secondo grado su frattura o lussazione aperta del piede
S41.86	Danno ai tessuti molli di terzo grado su frattura o lussazione chiusa del braccio	S91.89	Danno ai tessuti molli di terzo grado su frattura o lussazione aperta del piede
S41.88	Danno ai tessuti molli di secondo grado su frattura o lussazione aperta del braccio		

Procedura X01-2

04.76 ↔	Riparazione di lesioni traumatiche di vecchia data di nervi cranici e periferici	04.79.20 ↔	Innesto e trasposizione di nervo con sutura interfascicolare
04.79.10 ↔	Innesto e trasposizione del tratto extracranico di nervi cranici con sutura epineurale	04.79.21 ↔	Innesto e trasposizione del tratto extracranico di nervi cranici con sutura interfascicolare
04.79.11 ↔	Innesto e trasposizione del plesso brachiale con sutura epineurale	04.79.22 ↔	Innesto e trasposizione del plesso brachiale con sutura interfascicolare
04.79.12 ↔	Innesto e trasposizione di nervi della spalla con sutura epineurale	04.79.23 ↔	Innesto e trasposizione di nervi della spalla con sutura interfascicolare
04.79.13 ↔	Innesto e trasposizione di nervi del braccio e della mano con sutura epineurale	04.79.24 ↔	Innesto e trasposizione di nervi del braccio e della mano con sutura interfascicolare
04.79.14 ↔	Innesto e trasposizione di nervi del tronco e delle estremità inferiori con sutura epineurale	04.79.25 ↔	Innesto e trasposizione di nervi del tronco e delle estremità inferiori con sutura interfascicolare
04.79.19 ↔	Innesto e trasposizione del tratto extracranico di nervi cranici con sutura epineurale, altro	04.79.29 ↔	Innesto e trasposizione di nervo con sutura interfascicolare, altro

08.89.10 ↔	Riparazione della palpebra, angolo mediale o laterale	78.09.31 ↔	Innesto osseo delle ossa pelviche, con peduncolo vascolare senza anastomosi microvascolare
08.89.11 ↔	Riparazione della palpebra mediante sollevamento del sopracciglio	78.09.33 ↔	Innesto osteocondrale delle ossa pelviche, autogeno e allogenico
08.89.12 ↔	Riparazione della palpebra mediante asportazione di prolasso del corpo adiposo dell'orbita	78.09.40 ↔	Innesto osseo di falangi dei piedi, con peduncolo vascolare con anastomosi microvascolare
08.89.13 ↔	Riparazione della palpebra mediante trattamento superficiale con laser	78.09.41 ↔	Innesto osseo di falangi dei piedi, con peduncolo vascolare senza anastomosi microvascolare
08.89.14 ↔	Riparazione della palpebra mediante altro allungamento della palpebra superiore	78.09.42 ↔	Innesto osteocondrale di falangi dei piedi, autogeno e allogenico
08.89.15 ↔	Riparazione della palpebra mediante allungamento della palpebra inferiore	78.09.90 ↔	Innesto osseo di altre ossa specificate, escluse quelle facciali, con peduncolo vascolare con anastomosi microvascolare
08.89.99 ↔	Altra riparazione della palpebra, altro	78.09.91 ↔	Innesto osseo di altre ossa specificate, escluse quelle facciali, con peduncolo vascolare senza anastomosi microvascolare
27.56.20 ↔	Ampio innesto cutaneo a spessore parziale su labbro e bocca	7A.51.12 ↔	Innesto osseo della colonna vertebrale, con peduncolo vascolare con anastomosi microvascolare
27.56.30 ↔	Piccolo eteroinnesto di cute nel labbro	82.82 ↔	Riparazione di schisi della mano
27.56.40 ↔	Ampio eteroinnesto di cute nel labbro	82.89.10 ↔	Plastica delle guaine tendinee della mano
27.56.50 ↔	Piccolo omoinnesto di cute nel labbro	82.89.11 ↔	Rifissazione ossea di legamenti della mano, Carpo e metacarpo
27.56.60 ↔	Ampio omoinnesto di cute nel labbro	82.89.12 ↔	Rifissazione ossea di legamenti di mano, altri legamenti della mano
27.56.99 ↔	Altro innesto di cute su labbro e bocca, altro	82.89.13 ↔	Distrazione transarticolare dei tessuti molli per anomalie congenite della mano
27.57.10 ↔	Impianto di innesto libero con anastomosi microvascolare su labbro e bocca	82.89.14 ↔	Radializzazione per anomalie congenite della mano
27.57.11 ↔	Impianto di lembo a distanza pedunculato su labbro e bocca	82.89.15 ↔	Resezione di briglie con ricostruzione plastica per anomalie congenite della mano
27.57.99 ↔	Innesto di lembo pedunculato o libero su labbro e bocca, altro	82.89.16 ↔	Trasferimento di dito del piede per sostituire un dito della mano
78.02.10 ↔	Innesto osseo dell'omero, con peduncolo vascolare con anastomosi microvascolare	83.82.09 ↔	Innesto di muscoli o fasce, altro
78.02.11 ↔	Innesto osseo dell'omero, con peduncolo vascolare senza anastomosi microvascolare	83.82.10 ↔	Innesto di fascia, Testa e collo
78.02.13 ↔	Innesto osteocondrale dell'omero, autogeno e allogenico	83.82.11 ↔	Innesto di fascia, Spalla e ascella
78.03.10 ↔	Innesto osseo del radio e dell'ulna, con peduncolo vascolare con anastomosi microvascolare	83.82.12 ↔	Innesto di fascia, Braccio e gomito
78.03.11 ↔	Innesto osseo del radio e dell'ulna, con peduncolo vascolare senza anastomosi microvascolare	83.82.13 ↔	Innesto di fascia, Avambraccio
78.03.13 ↔	Innesto osteocondrale del radio e dell'ulna, autogeno e allogenico	83.82.14 ↔	Innesto di fascia, Parete toracica, addome e dorso
78.04.10 ↔	Innesto osseo del carpo e del metacarpo, con peduncolo vascolare con anastomosi microvascolare	83.82.15 ↔	Innesto di fascia, Regione inguinale e genitale e natiche
78.04.11 ↔	Innesto osseo del carpo e del metacarpo, con peduncolo vascolare senza anastomosi microvascolare	83.82.16 ↔	Innesto di fascia, Estremità inferiore
78.04.13 ↔	Innesto osteocondrale del carpo e del metacarpo, autogeno e allogenico	83.82.19 ↔	Innesto di fascia, Altra localizzazione
78.05.10 ↔	Innesto osseo del femore, con peduncolo vascolare con anastomosi microvascolare	83.82.20 ↔	Innesto di lembo muscolare o fasciale locale, Testa e collo
78.05.11 ↔	Innesto osseo del femore, con peduncolo vascolare senza anastomosi microvascolare	83.82.21 ↔	Innesto di lembo muscolare o fasciale locale, Spalla e ascella
78.05.13 ↔	Innesto osteocondrale del femore, autogeno e allogenico	83.82.22 ↔	Innesto di lembo muscolare o fasciale locale, Braccio e gomito
78.07.10 ↔	Innesto osseo della tibia, con peduncolo vascolare con anastomosi microvascolare	83.82.23 ↔	Innesto di lembo muscolare o fasciale locale, Avambraccio
78.07.11 ↔	Innesto osseo della tibia, con peduncolo vascolare senza anastomosi microvascolare	83.82.24 ↔	Innesto di lembo muscolare o fasciale locale, Parete toracica, addome e dorso
78.07.13 ↔	Innesto osteocondrale della tibia, autogeno e allogenico	83.82.25 ↔	Innesto di lembo muscolare o fasciale locale, Regione inguinale e genitale e natiche
78.07.20 ↔	Innesto osseo della fibula, con peduncolo vascolare con anastomosi microvascolare	83.82.26 ↔	Innesto di lembo muscolare o fasciale locale, Estremità inferiore
78.07.21 ↔	Innesto osseo della fibula, con peduncolo vascolare senza anastomosi microvascolare	83.82.29 ↔	Innesto di lembo muscolare o fasciale locale, Altra localizzazione
78.07.23 ↔	Innesto osteocondrale della fibula, autogeno e allogenico	83.82.30 ↔	Innesto di lembo osteomiocutaneo o osteofasciocutaneo, Testa e collo
78.09.10 ↔	Innesto osseo di falangi delle mani, con peduncolo vascolare con anastomosi microvascolare	83.82.31 ↔	Innesto di lembo osteomiocutaneo o osteofasciocutaneo, Spalla e ascella
78.09.11 ↔	Innesto osseo di falangi delle mani, con peduncolo vascolare senza anastomosi microvascolare	83.82.32 ↔	Innesto di lembo osteomiocutaneo o osteofasciocutaneo, Braccio e gomito
78.09.13 ↔	Innesto osteocondrale di falangi delle mani, autogeno e allogenico	83.82.33 ↔	Innesto di lembo osteomiocutaneo o osteofasciocutaneo, Avambraccio
78.09.30 ↔	Innesto osseo delle ossa pelviche, con peduncolo vascolare con anastomosi microvascolare	83.82.34 ↔	Innesto di lembo osteomiocutaneo o osteofasciocutaneo, Parete toracica, addome e dorso
		83.82.35 ↔	Innesto di lembo osteomiocutaneo o osteofasciocutaneo, Regione inguinale e genitale e natiche

83.82.36 ↔	Innesto di lembo osteomiocutaneo o osteofasciocutaneo, Estremità inferiore	86.6A.11 ↔	Innesto cutaneo autologo a tutto spessore, piccolo, sul capo
83.82.39 ↔	Innesto di lembo osteomiocutaneo o osteofasciocutaneo, Altra localizzazione	86.6A.12 ↔	Innesto cutaneo autologo a tutto spessore, piccolo, sul collo
83.82.40 ↔	Innesto di altro lembo con anastomosi microvascolare da muscolo o fascia, Testa e collo	86.6A.13 ↔	Innesto cutaneo autologo a tutto spessore, piccolo, su spalla e ascella
83.82.41 ↔	Innesto di altro lembo con anastomosi microvascolare da muscolo o fascia, Spalla e ascella	86.6A.14 ↔	Innesto cutaneo autologo a tutto spessore, piccolo, su braccio e gomito
83.82.42 ↔	Innesto di altro lembo con anastomosi microvascolare da muscolo o fascia, Braccio e gomito	86.6A.15 ↔	Innesto cutaneo autologo a tutto spessore, piccolo, sull'avambraccio
83.82.43 ↔	Innesto di altro lembo con anastomosi microvascolare da muscolo o fascia, Avambraccio	86.6A.16 ↔	Innesto cutaneo autologo a tutto spessore, piccolo, sulla mano
83.82.44 ↔	Innesto di altro lembo con anastomosi microvascolare da muscolo o fascia, Parete toracica, addome e dorso	86.6A.17 ↔	Innesto cutaneo autologo a tutto spessore, piccolo, su parete toracica e dorso
83.82.45 ↔	Innesto di altro lembo con anastomosi microvascolare da muscolo o fascia, Regione inguinale e genitale e natiche	86.6A.18 ↔	Innesto cutaneo autologo a tutto spessore, piccolo, sulla regione addominale e inguinale
83.82.46 ↔	Innesto di altro lembo con anastomosi microvascolare da muscolo o fascia, Estremità inferiore	86.6A.1A ↔	Innesto cutaneo autologo a tutto spessore, piccolo, sulle natiche
83.82.47 ↔	Innesto di altro lembo con anastomosi microvascolare da muscolo o fascia, Altra localizzazione	86.6A.1B ↔	Innesto cutaneo autologo a tutto spessore, piccolo, su coscia e ginocchio
83.8A.30 ↔	Revisione di altra plastica con lembo con anastomosi microvascolare da muscolo o fascia, testa e collo	86.6A.1C ↔	Innesto cutaneo autologo a tutto spessore, piccolo, sulla gamba
83.8A.31 ↔	Revisione di altra plastica con lembo con anastomosi microvascolare da muscolo o fascia, spalla e ascella	86.6A.1D ↔	Innesto cutaneo autologo a tutto spessore, piccolo, sul piede
83.8A.32 ↔	Revisione di altra plastica con lembo con anastomosi microvascolare da muscolo o fascia, braccio e gomito	86.6A.21 ↔	Innesto cutaneo autologo a tutto spessore, ampio, sul capo
83.8A.33 ↔	Revisione di altra plastica con lembo con anastomosi microvascolare da muscolo o fascia,avambraccio	86.6A.22 ↔	Innesto cutaneo autologo a tutto spessore, ampio, sul collo
83.8A.34 ↔	Revisione di altra plastica con lembo con anastomosi microvascolare da muscolo o fascia, parete toracica, addome e dorso	86.6A.23 ↔	Innesto cutaneo autologo a tutto spessore, ampio, su spalla e ascella
83.8A.35 ↔	Revisione di altra plastica con lembo con anastomosi microvascolare da muscolo o fascia, regione inguinale e genitale e natiche	86.6A.24 ↔	Innesto cutaneo autologo a tutto spessore, ampio, su braccio e gomito
83.8A.36 ↔	Revisione di altra plastica con lembo con anastomosi microvascolare da muscolo o fascia, estremità inferiore	86.6A.25 ↔	Innesto cutaneo autologo a tutto spessore, ampio, sull'avambraccio
83.8A.39 ↔	Revisione di altra plastica con lembo con anastomosi microvascolare da muscolo o fascia, altra localizzazione	86.6A.26 ↔	Innesto cutaneo autologo a tutto spessore, ampio, sulla mano
84.20 ↔	Reimpianto di un'estremità, NAS	86.6A.27 ↔	Innesto cutaneo autologo a tutto spessore, ampio, su parete toracica e dorso
84.21 ↔	Reimpianto del pollice della mano	86.6A.28 ↔	Innesto cutaneo autologo a tutto spessore, ampio, sulla regione addominale e inguinale
84.22 ↔	Reimpianto di dita della mano (ad eccezione del pollice)	86.6A.2A ↔	Innesto cutaneo autologo a tutto spessore, ampio, sulle natiche
84.23.00 ↔	Reimpianto diavambraccio, polso o mano, NAS	86.6A.2B ↔	Innesto cutaneo autologo a tutto spessore, ampio, sul coscia e ginocchio
84.23.10 ↔	Reimpianto diavambraccio	86.6A.2C ↔	Innesto cutaneo autologo a tutto spessore, ampio, sulla gamba
84.23.12 ↔	Reimpianto del metacarpo	86.6A.2D ↔	Innesto cutaneo autologo a tutto spessore, ampio, sul piede
84.23.13 ↔	Reimpianto del polso	86.6B.26 ↔	Innesto cutaneo autologo a spessore parziale, ampio, sulla mano
84.23.99 ↔	Reimpianto diavambraccio, polso o mano, altro	86.6C.21 ↔	Sostituzione permanente di pelle con materiale di sostituzione di derma-epidermide a due strati, ampia, sul capo
84.24.00 ↔	Reimpianto a livello del gomito o del braccio, NAS	86.6C.26 ↔	Sostituzione permanente di pelle con materiale di sostituzione di derma-epidermide a due strati, ampia, sulla mano
84.24.11 ↔	Reimpianto a livello del gomito	86.6C.2D ↔	Sostituzione permanente di pelle con materiale di sostituzione di derma-epidermide a due strati, ampia, sul piede
84.24.12 ↔	Reimpianto del braccio	86.6C.2E ↔	Sostituzione permanente di pelle con materiale di sostituzione di derma-epidermide a due strati, ampia, in altra sede
84.24.99 ↔	Reimpianto a livello del gomito o del braccio, altro	86.6D.11 ↔	Revisione di innesto cutaneo libero e di sostituzione permanente di pelle, sul capo
84.25 ↔	Reimpianto di dito del piede	86.6D.16 ↔	Revisione di innesto cutaneo libero e di sostituzione permanente di pelle, sulla mano
84.26 ↔	Reimpianto del piede	86.6D.1D ↔	Revisione di innesto cutaneo libero e di sostituzione permanente di pelle, sul piede
84.27.00 ↔	Reimpianto della gamba o della caviglia, NAS	86.6D.1E ↔	Revisione di innesto cutaneo libero e di sostituzione permanente di pelle, in altra sede
84.27.11 ↔	Reimpianto a livello del ginocchio	86.7A.21 ↔	Plastica di allungamento, ampia, sul capo
84.27.12 ↔	Reimpianto della gamba		
84.27.99 ↔	Reimpianto della gamba o della caviglia, altro		
84.28 ↔	Reimpianto della coscia		
84.29 ↔	Reimpianto di un'estremità, altro		
84.99.14 ↔	Plastica di Borggreve		
84.99.31 ↔	Trapianto diavambraccio, polso o mano		
85.K6.13 ↔	Revisione di plastica con lembo miocutaneo e cutaneo-adiposo della mammella, con nuova confezione e correzione dell'anastomosi vascolare		

86.7A.26 ↔	Plastica di allungamento, ampia, sulla mano	86.7D.11 ↔	Plastica con lembo libero con anastomosi microvascolare, sul capo
86.7A.2D ↔	Plastica di allungamento, ampia, sul piede	86.7D.12 ↔	Plastica con lembo libero con anastomosi microvascolare, sul collo
86.7A.2E ↔	Plastica di allungamento, ampia, di altra sede	86.7D.13 ↔	Plastica con lembo libero con anastomosi microvascolare, su spalla e ascella
86.7A.41 ↔	Plastica di avanzamento e rotazione, ampia, sul capo	86.7D.14 ↔	Plastica con lembo libero con anastomosi microvascolare, su braccio e gomito
86.7A.46 ↔	Plastica di avanzamento e rotazione, ampia, sulla mano	86.7D.15 ↔	Plastica con lembo libero con anastomosi microvascolare, sull'avambraccio
86.7A.4D ↔	Plastica di avanzamento e rotazione, ampia, sul piede	86.7D.16 ↔	Plastica con lembo libero con anastomosi microvascolare, sulla mano
86.7A.4E ↔	Plastica di avanzamento e rotazione, ampia, in altra sede	86.7D.17 ↔	Plastica con lembo libero con anastomosi microvascolare, su parete toracica e dorso
86.7A.51 ↔	Plastica di trasposizione (VY), piccola, sul capo	86.7D.18 ↔	Plastica con lembo libero con anastomosi microvascolare, sulla regione addominale e inguinale
86.7A.56 ↔	Plastica di trasposizione (VY), piccola, sulla mano	86.7D.1A ↔	Plastica con lembo libero con anastomosi microvascolare, sulle natiche
86.7A.5D ↔	Plastica di trasposizione (VY), piccola, sul piede	86.7D.1B ↔	Plastica con lembo libero con anastomosi microvascolare, su coscia e ginocchio
86.7A.5E ↔	Plastica di trasposizione (VY), piccola, in altra sede	86.7D.1C ↔	Plastica con lembo libero con anastomosi microvascolare, sulla gamba
86.7A.61 ↔	Plastica di trasposizione (VY), ampia, sul capo	86.7D.1D ↔	Plastica con lembo libero con anastomosi microvascolare, sul piede
86.7A.66 ↔	Plastica di trasposizione (VY), ampia, sulla mano	86.7E.21 ↔	Revisione di plastica con lembo regionale peduncolato, sul capo
86.7A.6D ↔	Plastica di trasposizione (VY), ampia, sul piede	86.7E.26 ↔	Revisione di plastica con lembo regionale peduncolato, sulla mano
86.7A.6E ↔	Plastica di trasposizione (VY), ampia, in altra sede	86.7E.2D ↔	Revisione di plastica con lembo regionale peduncolato, sul piede
86.7A.71 ↔	Plastica con lembo ad isola, piccola, sul capo	86.7E.2E ↔	Revisione di plastica con lembo regionale peduncolato, in altra sede
86.7A.76 ↔	Plastica con lembo ad isola, piccola, sulla mano	86.7E.31 ↔	Revisione di plastica con lembo a distanza peduncolato, sul capo
86.7A.7D ↔	Plastica con lembo ad isola, piccola, sul piede	86.7E.36 ↔	Revisione di plastica con lembo a distanza peduncolato, sulla mano
86.7A.7E ↔	Plastica con lembo ad isola, piccola, in altra sede	86.7E.3D ↔	Revisione di plastica con lembo a distanza peduncolato, sul piede
86.7A.81 ↔	Plastica con lembo ad isola, ampia, sul capo	86.7E.3E ↔	Revisione di plastica con lembo a distanza peduncolato, in altra sede
86.7A.86 ↔	Plastica con lembo ad isola, ampia, sulla mano	86.7E.41 ↔	Revisione di plastica con lembo libero con anastomosi microvascolare, sul capo
86.7A.8D ↔	Plastica con lembo ad isola, ampia, sul piede	86.7E.46 ↔	Revisione di plastica con lembo libero con anastomosi microvascolare, sulla mano
86.7A.8E ↔	Plastica con lembo ad isola, ampia, in altra sede	86.7E.4D ↔	Revisione di plastica con lembo libero con anastomosi microvascolare, sul piede
86.7A.96 ↔	Plastica con lembo locale su pelle e tessuto sottocutaneo, altra, sulla mano	86.7E.4E ↔	Revisione di plastica con lembo libero con anastomosi microvascolare, in altra sede
86.7A.B6 ↔	Plastica a Z, ampia, sulla mano	86.88.D1 ↔	Copertura temporanea dei tessuti molli con materiale alloplastico, ampia, sul capo
86.7A.D6 ↔	Plastica a W, ampia, sulla mano	86.88.D6 ↔	Copertura temporanea dei tessuti molli con materiale alloplastico, ampia, sulla mano
86.7B.11 ↔	Plastica con lembo regionale peduncolato, sul capo	86.88.DD ↔	Copertura temporanea dei tessuti molli con materiale alloplastico, ampia, sul piede
86.7B.12 ↔	Plastica con lembo regionale peduncolato, sul collo	86.88.E1 ↔	Copertura temporanea dei tessuti molli tramite cute allogena, piccola, sul capo
86.7B.13 ↔	Plastica con lembo regionale peduncolato, su spalla e ascella	86.88.E6 ↔	Copertura temporanea dei tessuti molli tramite cute allogena, piccola, sulla mano
86.7B.14 ↔	Plastica con lembo regionale peduncolato, su braccio e gomito	86.88.ED ↔	Copertura temporanea dei tessuti molli tramite cute allogena, piccola, sul piede
86.7B.15 ↔	Plastica con lembo regionale peduncolato, sull'avambraccio	86.88.F1 ↔	Copertura temporanea dei tessuti molli tramite cute allogena, ampia, sul capo
86.7B.16 ↔	Plastica con lembo regionale peduncolato, sulla mano	86.88.F6 ↔	Copertura temporanea dei tessuti molli tramite cute allogena, ampia, sulla mano
86.7B.17 ↔	Plastica con lembo regionale peduncolato, su parete toracica e dorso	86.88.FD ↔	Copertura temporanea dei tessuti molli tramite cute allogena, ampia, sul piede
86.7B.18 ↔	Plastica con lembo regionale peduncolato, sulla regione addominale e inguinale	86.88.G1 ↔	Copertura temporanea dei tessuti molli tramite cute xenogenica, piccola, sul capo
86.7B.1A ↔	Plastica con lembo regionale peduncolato, sulle natiche	86.88.G6 ↔	Copertura temporanea dei tessuti molli tramite cute xenogenica, piccola, sulla mano
86.7B.1B ↔	Plastica con lembo regionale peduncolato, su coscia e ginocchio		
86.7B.1C ↔	Plastica con lembo regionale peduncolato, sulla gamba		
86.7B.1D ↔	Plastica con lembo regionale peduncolato, sul piede		
86.7C.11 ↔	Plastica con lembo a distanza peduncolato, sul capo		
86.7C.12 ↔	Plastica con lembo a distanza peduncolato, sul collo		
86.7C.13 ↔	Plastica con lembo a distanza peduncolato, su spalla e ascella		
86.7C.14 ↔	Plastica con lembo a distanza peduncolato, su braccio e gomito		
86.7C.15 ↔	Plastica con lembo a distanza peduncolato, sull'avambraccio		
86.7C.16 ↔	Plastica con lembo a distanza peduncolato, sulla mano		
86.7C.17 ↔	Plastica con lembo a distanza peduncolato, su parete toracica e dorso		
86.7C.18 ↔	Plastica con lembo a distanza peduncolato, sulla regione addominale e inguinale		
86.7C.1A ↔	Plastica con lembo a distanza peduncolato, sulle natiche		
86.7C.1B ↔	Plastica con lembo a distanza peduncolato, su coscia e ginocchio		
86.7C.1C ↔	Plastica con lembo a distanza peduncolato, sulla gamba		
86.7C.1D ↔	Plastica con lembo a distanza peduncolato, sul piede		

- 86.88.GD ↔ Copertura temporanea dei tessuti molli tramite cute xenogenica, piccola, sul piede
- 86.88.H1 ↔ Copertura temporanea dei tessuti molli tramite cute xenogenica, ampia, sul capo
- 86.88.H6 ↔ Copertura temporanea dei tessuti molli tramite cute xenogenica, ampia, sulla mano
- 86.88.HD ↔ Copertura temporanea dei tessuti molli tramite cute xenogenica, ampia, sul piede
- 86.8A.11 ↔ Copertura di tessuti molli e sostituzione di pelle mediante cheratinociti coltivati con applicazione a foglio, piccola, sul capo
- 86.8A.16 ↔ Copertura di tessuti molli e sostituzione di pelle mediante cheratinociti coltivati con applicazione a foglio, piccola, sulla mano
- 86.8A.1D ↔ Copertura di tessuti molli e sostituzione di pelle mediante cheratinociti coltivati con applicazione a foglio, piccola, sul piede
- 86.8A.1E ↔ Copertura di tessuti molli e sostituzione di pelle mediante cheratinociti coltivati con applicazione a foglio, piccola, altra sede
- 86.8A.21 ↔ Copertura di tessuti molli e sostituzione di pelle mediante cheratinociti coltivati con applicazione a foglio, ampia, sul capo
- 86.8A.26 ↔ Copertura di tessuti molli e sostituzione di pelle mediante cheratinociti coltivati con applicazione a foglio, ampia, sulla mano
- 86.8A.2D ↔ Copertura di tessuti molli e sostituzione di pelle mediante cheratinociti coltivati con applicazione a foglio, ampia, sul piede
- 86.8A.2E ↔ Copertura di tessuti molli e sostituzione di pelle mediante cheratinociti coltivati con applicazione a foglio, ampia, altra sede
- 86.8A.31 ↔ Copertura di tessuti molli e sostituzione di pelle mediante applicazione di sospensione cellulare (applicazione per nebulizzazione) di cheratinociti e fibroblasti autologhi coltivati, piccola, sul capo
- 86.8A.36 ↔ Copertura di tessuti molli e sostituzione di pelle mediante applicazione di sospensione cellulare (applicazione per nebulizzazione) di cheratinociti e fibroblasti autologhi coltivati, piccola, sulla mano
- 86.8A.3D ↔ Copertura di tessuti molli e sostituzione di pelle mediante applicazione di sospensione cellulare (applicazione per nebulizzazione) di cheratinociti e fibroblasti autologhi coltivati, piccola, sul piede
- 86.8A.3E ↔ Copertura di tessuti molli e sostituzione di pelle mediante applicazione di sospensione cellulare (applicazione per nebulizzazione) di cheratinociti e fibroblasti autologhi coltivati, piccola, altra sede
- 86.8A.41 ↔ Copertura di tessuti molli e sostituzione di pelle mediante applicazione di sospensione cellulare (applicazione per nebulizzazione) di cheratinociti e fibroblasti autologhi coltivati, ampia, sul capo
- 86.8A.46 ↔ Copertura di tessuti molli e sostituzione di pelle mediante applicazione di sospensione cellulare (applicazione per nebulizzazione) di cheratinociti e fibroblasti autologhi coltivati, ampia, sulla mano
- 86.8A.4D ↔ Copertura di tessuti molli e sostituzione di pelle mediante applicazione di sospensione cellulare (applicazione per nebulizzazione) di cheratinociti e fibroblasti autologhi coltivati, ampia, sul piede
- 86.8A.4E ↔ Copertura di tessuti molli e sostituzione di pelle mediante applicazione di sospensione cellulare (applicazione per nebulizzazione) di cheratinociti e fibroblasti autologhi coltivati, ampia, altra sede
- 86.93.09 ↔ Inserzione di espansore tissutale, altro
- 86.93.21 ↔ Inserzione di espansore tessutale, sul capo
- 86.93.26 ↔ Inserzione di espansore tessutale, sulla mano
- 86.93.2D ↔ Inserzione di espansore tessutale, sul piede
- 86.93.2E ↔ Inserzione di espansore tessutale, di altra sede
- 86.A2.11 ↔ Copertura temporanea dei tessuti molli tramite membrana riassorbibile per idrolisi, piccola, sul capo
- 86.A2.16 ↔ Copertura temporanea dei tessuti molli tramite membrana riassorbibile per idrolisi, piccola, sulla mano
- 86.A2.1D ↔ Copertura temporanea dei tessuti molli tramite membrana riassorbibile per idrolisi, piccola, sul piede
- 86.A2.21 ↔ Copertura temporanea dei tessuti molli tramite membrana riassorbibile per idrolisi, ampia, sul capo
- 86.A2.26 ↔ Copertura temporanea dei tessuti molli tramite membrana riassorbibile per idrolisi, ampia, sulla mano
- 86.A2.2D ↔ Copertura temporanea dei tessuti molli tramite membrana riassorbibile per idrolisi, ampia, sul piede

Procedura X01-3

- 86.7D.11 ↔ Plastica con lembo libero con anastomosi microvascolare, sul capo
- 86.7D.12 ↔ Plastica con lembo libero con anastomosi microvascolare, sul collo
- 86.7D.13 ↔ Plastica con lembo libero con anastomosi microvascolare, su spalla e ascella
- 86.7D.14 ↔ Plastica con lembo libero con anastomosi microvascolare, su braccio e gomito
- 86.7D.15 ↔ Plastica con lembo libero con anastomosi microvascolare, sull'avambraccio
- 86.7D.16 ↔ Plastica con lembo libero con anastomosi microvascolare, sulla mano
- 86.7D.17 ↔ Plastica con lembo libero con anastomosi microvascolare, su parete toracica e dorso
- 86.7D.18 ↔ Plastica con lembo libero con anastomosi microvascolare, sulla regione addominale e inguinale
- 86.7D.1A ↔ Plastica con lembo libero con anastomosi microvascolare, sulle natiche
- 86.7D.1B ↔ Plastica con lembo libero con anastomosi microvascolare, su coscia e ginocchio
- 86.7D.1C ↔ Plastica con lembo libero con anastomosi microvascolare, sulla gamba
- 86.7D.1D ↔ Plastica con lembo libero con anastomosi microvascolare, sul piede

Procedura X01-4

04.76 ↔	Riparazione di lesioni traumatiche di vecchia data di nervi cranici e periferici	86.6A.22 ↔	Innesto cutaneo autologo a tutto spessore, ampio, sul collo
04.79.10 ↔	Innesto e trasposizione del tratto extracranico di nervi cranici con sutura epineurale	86.6A.23 ↔	Innesto cutaneo autologo a tutto spessore, ampio, su spalla e ascella
04.79.11 ↔	Innesto e trasposizione del plesso brachiale con sutura epineurale	86.6A.24 ↔	Innesto cutaneo autologo a tutto spessore, ampio, su braccio e gomito
04.79.12 ↔	Innesto e trasposizione di nervi della spalla con sutura epineurale	86.6A.25 ↔	Innesto cutaneo autologo a tutto spessore, ampio, sull'avambraccio
04.79.13 ↔	Innesto e trasposizione di nervi del braccio e della mano con sutura epineurale	86.6A.27 ↔	Innesto cutaneo autologo a tutto spessore, ampio, su parete toracica e dorso
04.79.14 ↔	Innesto e trasposizione di nervi del tronco e delle estremità inferiori con sutura epineurale	86.6A.28 ↔	Innesto cutaneo autologo a tutto spessore, ampio, sulla regione addominale e inguinale
04.79.19 ↔	Innesto e trasposizione del tratto extracranico di nervi cranici con sutura epineurale, altro	86.6A.2A ↔	Innesto cutaneo autologo a tutto spessore, ampio, sulle natiche
04.79.20 ↔	Innesto e trasposizione di nervo con sutura interfascicolare	86.6A.2B ↔	Innesto cutaneo autologo a tutto spessore, ampio, sul coscia e ginocchio
04.79.21 ↔	Innesto e trasposizione del tratto extracranico di nervi cranici con sutura interfascicolare	86.6A.2C ↔	Innesto cutaneo autologo a tutto spessore, ampio, sulla gamba
04.79.22 ↔	Innesto e trasposizione del plesso brachiale con sutura interfascicolare	86.6A.2D ↔	Innesto cutaneo autologo a tutto spessore, ampio, sul piede
04.79.23 ↔	Innesto e trasposizione di nervi della spalla con sutura interfascicolare	86.7A.21 ↔	Plastica di allungamento, ampia, sul capo
04.79.24 ↔	Innesto e trasposizione di nervi del braccio e della mano con sutura interfascicolare	86.7A.26 ↔	Plastica di allungamento, ampia, sulla mano
04.79.25 ↔	Innesto e trasposizione di nervi del tronco e delle estremità inferiore con sutura interfascicolare	86.7A.2D ↔	Plastica di allungamento, ampia, sul piede
04.79.29 ↔	Innesto e trasposizione di nervo con sutura interfascicolare, altro	86.7A.2E ↔	Plastica di allungamento, ampia, di altra sede
27.55.20 ↔	Ampio innesto a tutto spessore su labbro e bocca	86.7A.41 ↔	Plastica di avanzamento e rotazione, ampia, sul capo
27.55.99 ↔	Innesto a tutto spessore di cute su labbro e bocca, altro	86.7A.46 ↔	Plastica di avanzamento e rotazione, ampia, sulla mano
27.56.20 ↔	Ampio innesto cutaneo a spessore parziale su labbro e bocca	86.7A.4D ↔	Plastica di avanzamento e rotazione, ampia, sul piede
27.56.40 ↔	Ampio eteroinnesto di cute nel labbro	86.7A.4E ↔	Plastica di avanzamento e rotazione, ampia, in altra sede
27.56.60 ↔	Ampio omoinnesto di cute nel labbro	86.7A.51 ↔	Plastica di trasposizione (VY), piccola, sul capo
27.56.99 ↔	Altro innesto di cute su labbro e bocca, altro	86.7A.56 ↔	Plastica di trasposizione (VY), piccola, sulla mano
27.57.10 ↔	Impianto di innesto libero con anastomosi microvascolare su labbro e bocca	86.7A.5D ↔	Plastica di trasposizione (VY), piccola, sul piede
27.57.11 ↔	Impianto di lembo a distanza pedunculato su labbro e bocca	86.7A.5E ↔	Plastica di trasposizione (VY), piccola, in altra sede
27.57.99 ↔	Innesto di lembo pedunculato o libero su labbro e bocca, altro	86.7A.61 ↔	Plastica di trasposizione (VY), ampia, sul capo
83.8A.30 ↔	Revisione di altra plastica con lembo con anastomosi microvascolare da muscolo o fascia, testa e collo	86.7A.66 ↔	Plastica di trasposizione (VY), ampia, sulla mano
83.8A.31 ↔	Revisione di altra plastica con lembo con anastomosi microvascolare da muscolo o fascia, spalla e ascella	86.7A.6D ↔	Plastica di trasposizione (VY), ampia, sul piede
83.8A.32 ↔	Revisione di altra plastica con lembo con anastomosi microvascolare da muscolo o fascia, braccio e gomito	86.7A.6E ↔	Plastica di trasposizione (VY), ampia, in altra sede
83.8A.33 ↔	Revisione di altra plastica con lembo con anastomosi microvascolare da muscolo o fascia, avambraccio	86.7A.71 ↔	Plastica con lembo ad isola, piccola, sul capo
83.8A.34 ↔	Revisione di altra plastica con lembo con anastomosi microvascolare da muscolo o fascia, parete toracica, addome e dorso	86.7A.76 ↔	Plastica con lembo ad isola, piccola, sulla mano
83.8A.35 ↔	Revisione di altra plastica con lembo con anastomosi microvascolare da muscolo o fascia, regione inguinale e genitale e natiche	86.7A.7D ↔	Plastica con lembo ad isola, piccola, sul piede
83.8A.36 ↔	Revisione di altra plastica con lembo con anastomosi microvascolare da muscolo o fascia, estremità inferiore	86.7A.7E ↔	Plastica con lembo ad isola, piccola, in altra sede
83.8A.39 ↔	Revisione di altra plastica con lembo con anastomosi microvascolare da muscolo o fascia, altra localizzazione	86.7A.81 ↔	Plastica con lembo ad isola, ampia, sul capo
85.K6.13 ↔	Revisione di plastica con lembo miocutaneo e cutaneo-adiposo della mammella, con nuova confezione e correzione dell'anastomosi vascolare	86.7A.86 ↔	Plastica con lembo ad isola, ampia, sulla mano
86.6A.21 ↔	Innesto cutaneo autologo a tutto spessore, ampio, sul capo	86.7A.8D ↔	Plastica con lembo ad isola, ampia, sul piede
		86.7A.8E ↔	Plastica con lembo ad isola, ampia, in altra sede
		86.7A.B6 ↔	Plastica a Z, ampia, sulla mano
		86.7A.D6 ↔	Plastica a W, ampia, sulla mano
		86.7B.11 ↔	Plastica con lembo regionale pedunculato, sul capo
		86.7B.12 ↔	Plastica con lembo regionale pedunculato, sul collo
		86.7B.13 ↔	Plastica con lembo regionale pedunculato, su spalla e ascella
		86.7B.14 ↔	Plastica con lembo regionale pedunculato, su braccio e gomito
		86.7B.15 ↔	Plastica con lembo regionale pedunculato, sull'avambraccio
		86.7B.16 ↔	Plastica con lembo regionale pedunculato, sulla mano
		86.7B.17 ↔	Plastica con lembo regionale pedunculato, su parete toracica e dorso
		86.7B.18 ↔	Plastica con lembo regionale pedunculato, sulla regione addominale e inguinale
		86.7B.1A ↔	Plastica con lembo regionale pedunculato, sulle natiche
		86.7B.1B ↔	Plastica con lembo regionale pedunculato, su coscia e ginocchio
		86.7B.1C ↔	Plastica con lembo regionale pedunculato, sulla gamba

86.7B.1D ↔	Plastica con lembo regionale peduncolato, sul piede	86.7D.18 ↔	Plastica con lembo libero con anastomosi microvascolare, sulla regione addominale e inguinale
86.7C.11 ↔	Plastica con lembo a distanza peduncolato, sul capo	86.7D.1A ↔	Plastica con lembo libero con anastomosi microvascolare, sulle natiche
86.7C.12 ↔	Plastica con lembo a distanza peduncolato, sul collo	86.7D.1B ↔	Plastica con lembo libero con anastomosi microvascolare, su coscia e ginocchio
86.7C.13 ↔	Plastica con lembo a distanza peduncolato, su spalla e ascella	86.7D.1C ↔	Plastica con lembo libero con anastomosi microvascolare, sulla gamba
86.7C.14 ↔	Plastica con lembo a distanza peduncolato, su braccio e gomito	86.7D.1D ↔	Plastica con lembo libero con anastomosi microvascolare, sul piede
86.7C.15 ↔	Plastica con lembo a distanza peduncolato, sull'avambraccio	86.7E.21 ↔	Revisione di plastica con lembo regionale peduncolato, sul capo
86.7C.16 ↔	Plastica con lembo a distanza peduncolato, sulla mano	86.7E.26 ↔	Revisione di plastica con lembo regionale peduncolato, sulla mano
86.7C.17 ↔	Plastica con lembo a distanza peduncolato, su parete toracica e dorso	86.7E.2D ↔	Revisione di plastica con lembo regionale peduncolato, sul piede
86.7C.18 ↔	Plastica con lembo a distanza peduncolato, sulla regione addominale e inguinale	86.7E.2E ↔	Revisione di plastica con lembo regionale peduncolato, in altra sede
86.7C.1A ↔	Plastica con lembo a distanza peduncolato, sulle natiche	86.7E.31 ↔	Revisione di plastica con lembo a distanza peduncolato, sul capo
86.7C.1B ↔	Plastica con lembo a distanza peduncolato, su coscia e ginocchio	86.7E.36 ↔	Revisione di plastica con lembo a distanza peduncolato, sulla mano
86.7C.1C ↔	Plastica con lembo a distanza peduncolato, sulla gamba	86.7E.3D ↔	Revisione di plastica con lembo a distanza peduncolato, sul piede
86.7C.1D ↔	Plastica con lembo a distanza peduncolato, sul piede	86.7E.3E ↔	Revisione di plastica con lembo a distanza peduncolato, in altra sede
86.7D.11 ↔	Plastica con lembo libero con anastomosi microvascolare, sul capo	86.7E.41 ↔	Revisione di plastica con lembo libero con anastomosi microvascolare, sul capo
86.7D.12 ↔	Plastica con lembo libero con anastomosi microvascolare, sul collo	86.7E.46 ↔	Revisione di plastica con lembo libero con anastomosi microvascolare, sulla mano
86.7D.13 ↔	Plastica con lembo libero con anastomosi microvascolare, su spalla e ascella	86.7E.4D ↔	Revisione di plastica con lembo libero con anastomosi microvascolare, sul piede
86.7D.14 ↔	Plastica con lembo libero con anastomosi microvascolare, su braccio e gomito	86.7E.4E ↔	Revisione di plastica con lembo libero con anastomosi microvascolare, in altra sede
86.7D.15 ↔	Plastica con lembo libero con anastomosi microvascolare, sull'avambraccio		
86.7D.16 ↔	Plastica con lembo libero con anastomosi microvascolare, sulla mano		
86.7D.17 ↔	Plastica con lembo libero con anastomosi microvascolare, su parete toracica e dorso		

ADRG X04**Altri interventi per traumatismi degli arti inferiori**

Procedura nella tabella X04-2 o (diagnosi principale nella tabella X04-1 e procedura nella tabella X04-3)

DRG X04Z**Altri interventi per traumatismi degli arti inferiori****Diagnosi X04-1**

S71.0	Ferita aperta dell'anca	S78.9	Amputazione traumatica dell'anca e della coscia, livello non specificato
S71.1	Ferita aperta della coscia	S79.7	Traumatismi multipli dell'anca e della coscia
S71.7	Ferite aperte multiple dell'anca e della coscia	S81.0	Ferita aperta del ginocchio
S71.80	Ferita aperta di altre e non specificate parti del cingolo pelvico	S81.7	Ferite aperte multiple della gamba
S75.0	Traumatismo dell'arteria femorale	S81.80	Ferita aperta di altre parti della gamba, non specificata
S75.1	Traumatismo della vena femorale a livello dell'anca e della coscia	S81.9	Ferita aperta della gamba, parte non specificata
S75.2	Traumatismo della vena grande safena a livello dell'anca e della coscia	S85.0	Traumatismo dell'arteria poplitea
S75.7	Traumatismo di vasi sanguigni multipli a livello dell'anca e della coscia	S85.1	Traumatismo dell'arteria tibiale (anteriore) (posteriore)
S75.8	Traumatismo di altri vasi sanguigni a livello dell'anca e della coscia	S85.2	Traumatismo dell'arteria peroneale
S75.9	Traumatismo di vaso sanguigno non specificato a livello dell'anca e della coscia	S85.3	Traumatismo della vena grande safena a livello della gamba
S77.0	Traumatismo da schiacciamento dell'anca	S85.4	Traumatismo della vena piccola safena a livello della gamba
S77.1	Traumatismo da schiacciamento della coscia	S85.5	Traumatismo della vena poplitea
S77.2	Traumatismo da schiacciamento dell'anca con la coscia	S85.7	Traumatismo di vasi sanguigni multipli a livello della gamba
S78.0	Amputazione traumatica dell'articolazione dell'anca	S85.8	Traumatismo di altri vasi sanguigni a livello della gamba
S78.1	Amputazione traumatica tra l'anca e il ginocchio	S85.9	Traumatismo di vaso sanguigno non specificato a livello della gamba

S87.0	Traumatismo da schiacciamento del ginocchio	S97.1	Traumatismo da schiacciamento di dito(a)
S87.8	Traumatismo da schiacciamento di altre e non specificate parti della gamba	S97.8	Traumatismo da schiacciamento di altre parti della caviglia e del piede
S88.0	Amputazione traumatica a livello del ginocchio	S98.0	Amputazione traumatica del piede a livello della caviglia
S88.1	Amputazione traumatica tra il ginocchio e la caviglia	S98.1	Amputazione traumatica di un dito del piede
S88.9	Amputazione traumatica della gamba, livello non specificato	S98.2	Amputazione traumatica di due o più dita del piede
S89.7	Traumatismi multipli della gamba	S98.3	Amputazione traumatica di altre parti del piede
S91.0	Ferita aperta della caviglia	S98.4	Amputazione traumatica del piede, livello non specificato
S91.1	Ferita aperta del(le) dito(a) del piede senza danno all'unghia	S99.7	Traumatismi multipli della caviglia e del piede
S91.2	Ferita aperta del(le) dito(a) del piede con danno all'unghia	T01.3	Ferite aperte interessanti regioni multiple di arto(i) inferiore(i)
S91.3	Ferita aperta di altre parti del piede	T04.3	Traumatismi da schiacciamento interessanti regioni multiple di arto(i) inferiore(i)
S91.7	Ferite aperte multiple della caviglia e del piede	T13.1	Ferita aperta di arto inferiore, livello non specificato
S91.80	Ferita aperta di altre parti della caviglia e del piede	T13.4	Traumatismo di vaso sanguigno non specificato, di arto inferiore, livello non specificato
S95.0	Traumatismo dell'arteria dorsale del piede	T13.6	Amputazione traumatica di arto inferiore, livello non specificato
S95.1	Traumatismo dell'arteria plantare del piede	T33.8	Congelamento superficiale della caviglia e del piede
S95.2	Traumatismo della vena dorsale del piede	T34.8	Congelamento con necrosi tessutale della caviglia e del piede
S95.7	Traumatismo di vasi sanguigni multipli a livello della caviglia e del piede	T35.5	Congelamento, non specificato, dell'arto inferiore
S95.8	Traumatismo di altri vasi sanguigni a livello della caviglia e del piede	T69.0	Mano e piede da immersione
S95.9	Traumatismo di vaso sanguigno non specificato a livello della caviglia e del piede		
S97.0	Traumatismo da schiacciamento della caviglia		

Procedura X04-2

04.44 ↔	Liberazione del tunnel tarsale	38.68.20 ↔	Altra asportazione di arterie della gamba e del piede
38.18.09 ↔	Enderarteriectomia e endoflebectomia dei vasi dell'arto inferiore, altro	38.68.99 ↔	Altra asportazione di arterie dell'arto inferiore, altro
38.18.10 ↔	Enderarteriectomia dell'arteria femorale (comune) (superficiale)	39.29.00 ↔	Altri shunt o bypass vascolari (periferici), NAS
38.18.11 ↔	Enderarteriectomia dell'arteria femorale profonda	39.29.10 ↔	Shunt o bypass vascolari di arterie dell'arto inferiore, NAS
38.18.12 ↔	Enderarteriectomia dell'arteria poplitea	39.29.11 ↔	Shunt o bypass vascolari femoro-femorale
38.18.21 ↔	Endoflebectomia alla vena femorale	39.29.12 ↔	Shunt o bypass vascolari femoro-popliteo
38.38.00 ↔	Resezione di arterie dell'arto inferiore con anastomosi, NAS	39.29.13 ↔	Shunt o bypass vascolari femoro-crutale
38.38.10 ↔	Resezione dell'arteria femorale (comune) (superficiale) con anastomosi	39.29.14 ↔	Shunt o bypass vascolari femoro-pedidio
38.38.11 ↔	Resezione dell'arteria femorale profonda con anastomosi	39.29.15 ↔	Shunt o bypass vascolari popliteo-crutale e popliteo-pedidio
38.38.12 ↔	Resezione dell'arteria poplitea con anastomosi	39.29.16 ↔	Shunt o bypass vascolari di arterie della gamba e del piede
38.38.99 ↔	Resezione di arterie dell'arto inferiore con anastomosi, altro	39.29.19 ↔	Shunt o bypass vascolari di arterie dell'arto inferiore, altro
38.39.00 ↔	Resezione di vene dell'arto inferiore con anastomosi, NAS	39.29.20 ↔	Shunt o bypass vascolari di arterie dell'arto superiore
38.39.10 ↔	Resezione di vene dell'arto inferiore con anastomosi, vene profonde	39.29.30 ↔	Altri shunt o bypass vascolari (periferici), extraanatomici, NAS
38.39.99 ↔	Resezione di vene dell'arto inferiore con anastomosi, altro	39.29.31 ↔	Shunt o bypass vascolare succlavia-femorale
38.48.00 ↔	Resezione di arterie dell'arto inferiore con sostituzione, NAS	39.29.32 ↔	Shunt o bypass vascolare axillo-femorale
38.48.10 ↔	Resezione dell'arteria femorale (comune) (superficiale) con sostituzione	39.29.33 ↔	Bypass crossover femoro-femorale
38.48.11 ↔	Resezione dell'arteria femorale profonda con sostituzione	39.29.39 ↔	Altri shunt o bypass vascolari (periferici), extraanatomici, altro
38.48.12 ↔	Resezione dell'arteria poplitea con sostituzione	39.29.40 ↔	Shunt o bypass vascolari di vene
38.48.13 ↔	Resezione di arterie della gamba con sostituzione	39.29.80 ↔	Shunt temporaneo intraoperatorio, NAS
38.48.99 ↔	Resezione di arterie dell'arto inferiore con sostituzione, altro	39.29.81 ↔	Shunt temporaneo intraoperatorio, arterio-arterioso
38.49.00 ↔	Resezione di vene dell'arto inferiore con sostituzione, NAS	39.29.82 ↔	Shunt temporaneo intraoperatorio, arteriovenoso
38.49.10 ↔	Resezione di vene profonde dell'arto inferiore con sostituzione	39.29.89 ↔	Shunt temporaneo intraoperatorio, altro
38.49.99 ↔	Resezione di vene dell'arto inferiore con sostituzione, altro	39.29.99 ↔	Altri shunt o bypass vascolari (periferici), altro
38.68.00 ↔	Altra asportazione di arterie dell'arto inferiore, NAS	39.49.30 ↔	Sostituzione di condotto cardiaco
38.68.10 ↔	Altra asportazione di arterie della coscia	39.7A.00 ↔	Impianto endovascolare di stent grafts (protesi stent) in altri vasi, NAS
		39.7A.09 ↔	Impianto endovascolare di stent grafts (protesi stent) in altri vasi, altro
		39.7A.11 ↔	Impianto endovascolare, livello iliaco, 1 protesi stent, senza diramazione
		39.7A.12 ↔	Impianto endovascolare, livello iliaco, 2 protesi stent, senza diramazione
		39.7A.13 ↔	Impianto endovascolare, livello iliaco, 3 protesi stent, senza diramazione

39.7A.14 ↔	Impianto endovascolare, livello iliaco, 4 protesi stent, senza diramazione	77.17.12 ↔	Altra incisione di tibia e fibula senza sezione, Impianto e rimozione di sistema di somministrazione farmacologica
39.7A.15 ↔	Impianto endovascolare, livello iliaco, 5 protesi stent, senza diramazione	77.17.13 ↔	Altra incisione di tibia e fibula senza sezione, Drenaggio
39.7A.16 ↔	Impianto endovascolare, livello iliaco, 6 e più protesi stent, senza diramazione	77.17.99 ↔	Altra incisione di tibia e fibula senza sezione, altro
39.7A.21 ↔	Impianto endovascolare di stent grafts (protesi stent) nelle arterie del bacino, livello iliaco con diramazione	77.18.00 ↔	Altra incisione di tarso e metatarso senza sezione, NAS
77.05.00 ↔	Sequestrectomia del femore, NAS	77.18.10 ↔	Altra incisione del talo senza sezione, NAS
77.05.10 ↔	Sequestrectomia del femore, senza impianto di sistema di somministrazione farmacologica	77.18.11 ↔	Altra incisione del talo senza sezione, Esplorazione e trapanazione
77.05.11 ↔	Sequestrectomia del femore, con impianto di sistema di somministrazione farmacologica	77.18.12 ↔	Altra incisione del talo senza sezione, Rimozione di corpo estraneo
77.05.99 ↔	Sequestrectomia del femore, altro	77.18.13 ↔	Altra incisione del talo senza sezione, Impianto e rimozione di sistema di somministrazione farmacologica
77.07.00 ↔	Sequestrectomia della tibia e fibula, NAS	77.18.14 ↔	Altra incisione del talo senza sezione, Drenaggio
77.07.10 ↔	Sequestrectomia della tibia e fibula, senza impianto di sistema di somministrazione farmacologica	77.18.19 ↔	Altra incisione del talo senza sezione, altro
77.07.11 ↔	Sequestrectomia della tibia e fibula, con impianto di sistema di somministrazione farmacologica	77.18.20 ↔	Altra incisione del calcagno senza sezione, NAS
77.07.99 ↔	Sequestrectomia della tibia e fibula, altro	77.18.21 ↔	Altra incisione del calcagno senza sezione, Esplorazione e trapanazione
77.08.00 ↔	Sequestrectomia del tarso e del metatarso, NAS	77.18.22 ↔	Altra incisione del calcagno senza sezione, Rimozione di corpo estraneo
77.08.10 ↔	Sequestrectomia del tarso e del metatarso, senza impianto di sistema di somministrazione farmacologica	77.18.23 ↔	Altra incisione del calcagno senza sezione, Impianto e rimozione di sistema di somministrazione farmacologica
77.08.11 ↔	Sequestrectomia del tarso e del metatarso, con impianto di sistema di somministrazione farmacologica	77.18.24 ↔	Altra incisione del calcagno senza sezione, Drenaggio
77.08.99 ↔	Sequestrectomia del tarso e del metatarso, altro	77.18.29 ↔	Altra incisione del calcagno senza sezione, altro
77.09.30 ↔	Sequestrectomia delle ossa pelviche, senza impianto di sistema di somministrazione farmacologica	77.18.30 ↔	Altra incisione di altre ossa del tarso senza sezione, NAS
77.09.31 ↔	Sequestrectomia delle ossa pelviche, con impianto di sistema di somministrazione farmacologica	77.18.31 ↔	Altra incisione di altre ossa del tarso senza sezione, Esplorazione e trapanazione
77.09.40 ↔	Sequestrectomia di falangi dei piedi, senza impianto di sistema di somministrazione farmacologica	77.18.32 ↔	Altra incisione di altre ossa del tarso senza sezione, Rimozione di corpo estraneo
77.09.41 ↔	Sequestrectomia di falangi dei piedi, con impianto di sistema di somministrazione farmacologica	77.18.33 ↔	Altra incisione di altre ossa del tarso senza sezione, Impianto e rimozione di sistema di somministrazione farmacologica
77.09.90 ↔	Sequestrectomia di ulteriori ossa specificate, senza impianto di sistema di somministrazione farmacologica	77.18.34 ↔	Altra incisione di altre ossa del tarso senza sezione, Drenaggio
77.09.91 ↔	Sequestrectomia di ulteriori ossa specificate, con impianto di sistema di somministrazione farmacologica	77.18.39 ↔	Altra incisione di altre ossa del tarso senza sezione, altro
77.09.99 ↔	Sequestrectomia di altre ossa specificate, escluse quelle facciali, altro	77.18.40 ↔	Altra incisione del metatarso senza sezione, NAS
77.15.00 ↔	Altra incisione del femore senza sezione, NAS	77.18.41 ↔	Altra incisione del metatarso senza sezione, Esplorazione e trapanazione
77.15.10 ↔	Altra incisione del femore senza sezione, Esplorazione e trapanazione	77.18.42 ↔	Altra incisione del metatarso senza sezione, Rimozione di corpo estraneo
77.15.11 ↔	Altra incisione del femore senza sezione, Rimozione di corpo estraneo	77.18.43 ↔	Altra incisione del metatarso senza sezione, Impianto e rimozione di sistema di somministrazione farmacologica
77.15.12 ↔	Altra incisione del femore senza sezione, Impianto e rimozione di sistema di somministrazione farmacologica	77.18.44 ↔	Altra incisione del metatarso senza sezione, Drenaggio
77.15.13 ↔	Altra incisione del femore senza sezione, Drenaggio	77.18.49 ↔	Altra incisione del metatarso senza sezione, altro
77.15.20 ↔	Altra incisione del femore senza sezione, Esplorazione e trapanazione del collo femorale	77.18.99 ↔	Altra incisione di tarso e metatarso senza sezione, altro
77.15.99 ↔	Altra incisione del femore senza sezione, altro	77.19.30 ↔	Incisione delle ossa pelviche, Esplorazione e trapanazione
77.16.00 ↔	Altra incisione della rotula senza sezione, NAS	77.19.31 ↔	Incisione delle ossa pelviche, Rimozione di corpo estraneo
77.16.10 ↔	Altra incisione della rotula senza sezione, Esplorazione e trapanazione	77.19.32 ↔	Incisione delle ossa pelviche, Impianto e rimozione di sistema(i) di somministrazione farmacologica
77.16.11 ↔	Altra incisione della rotula senza sezione, Rimozione di corpo estraneo	77.19.33 ↔	Incisione delle ossa pelviche, Drenaggio
77.16.12 ↔	Altra incisione della rotula senza sezione, Impianto e rimozione di sistema di somministrazione farmacologica	77.19.39 ↔	Altra incisione delle ossa pelviche
77.16.13 ↔	Altra incisione della rotula senza sezione, Drenaggio	77.19.40 ↔	Incisione di falangi dei piedi, Esplorazione e trapanazione
77.16.99 ↔	Altra incisione della rotula senza sezione, altro	77.19.41 ↔	Incisione di falangi dei piedi, Rimozione di corpo estraneo
77.17.00 ↔	Altra incisione di tibia e fibula senza sezione, NAS	77.19.42 ↔	Incisione di falangi dei piedi, Impianto e rimozione di sistema di somministrazione farmacologica
77.17.10 ↔	Altra incisione di tibia e fibula senza sezione, Esplorazione e trapanazione	77.19.43 ↔	Incisione di falangi dei piedi, Drenaggio
77.17.11 ↔	Altra incisione di tibia e fibula senza sezione, Rimozione di corpo estraneo	77.19.49 ↔	Altra incisione di falangi dei piedi

77.19.90 ↔	Incisione di ulteriori ossa specificate, Esplorazione e trapanazione	77.54 ↔	Asportazione o correzione con osteotomia del quinto metatarso
77.19.91 ↔	Incisione di ulteriori ossa specificate, Rimozione di corpo estraneo	77.58 ↔	Altra asportazione, fusione (artrodesi) o riparazione di dita del piede
77.19.92 ↔	Incisione di ulteriori ossa specificate, Impianto e rimozione di sistema di somministrazione farmacologica	77.5A ↔	Altra asportazione di esostosi per alluce valgo e rigido
77.19.93 ↔	Incisione di ulteriori ossa specificate, Drenaggio	77.65.00 ↔	Asportazione e distruzione locale di lesione o tessuto del femore, NAS
77.19.99 ↔	Altra incisione di altre ossa specificate, escluse quelle facciali senza sezione, altro	77.65.20 ↔	Sbrigliamento del femore
77.25.00 ↔	Osteotomia cuneiforme del femore, NAS	77.65.99 ↔	Asportazione e distruzione locale di lesione o tessuto del femore, altro
77.25.10 ↔	Osteotomia cuneiforme del collo femorale	77.68.00 ↔	Asportazione e distruzione locale di lesione o tessuto di tarso e metatarso, NAS
77.25.20 ↔	Osteotomia cuneiforme del resto del femore	77.68.10 ↔	Asportazione e distruzione locale di lesione o tessuto del tarso
77.25.99 ↔	Osteotomia cuneiforme del femore, altro	77.68.11 ↔	Asportazione e distruzione locale di lesione o tessuto del metatarso
77.27.00 ↔	Osteotomia cuneiforme della tibia e fibula, NAS	77.68.20 ↔	Sbrigliamento del tarso
77.27.10 ↔	Osteotomia cuneiforme della tibia	77.68.21 ↔	Sbrigliamento del metatarso
77.27.20 ↔	Osteotomia cuneiforme della fibula	77.68.99 ↔	Asportazione e distruzione locale di lesione o tessuto di tarso e metatarso, altro
77.27.99 ↔	Osteotomia cuneiforme della tibia e fibula, altro	77.69.13 ↔	Asportazione e distruzione locale di lesione o tessuto delle falangi dei piedi
77.28.00 ↔	Osteotomia cuneiforme del tarso e metatarso, NAS	77.69.23 ↔	Sbrigliamento di falangi dei piedi
77.28.10 ↔	Osteotomia cuneiforme del talo	77.85 ↔	Altra osteotomia parziale del femore
77.28.20 ↔	Osteotomia cuneiforme del calcagno	77.86 ↔	Altra osteotomia parziale della rotula
77.28.30 ↔	Osteotomia cuneiforme di altre ossa tarsali	77.87.00 ↔	Altra osteotomia parziale della tibia e della fibula, NAS
77.28.40 ↔	Osteotomia cuneiforme del metatarso	77.87.10 ↔	Altra osteotomia parziale della tibia
77.28.99 ↔	Osteotomia cuneiforme del tarso e metatarso, altro	77.87.11 ↔	Altra osteotomia parziale della fibula
77.29.40 ↔	Osteotomia cuneiforme di falangi dei piedi	77.87.99 ↔	Altra osteotomia parziale della tibia e della fibula, altro
77.35.00 ↔	Altra sezione del femore, NAS	77.88 ↔	Altra osteotomia parziale del tarso e del metatarso
77.35.10 ↔	Osteotomia rotativa del collo femorale	77.89.40 ↔	Altra osteotomia parziale di falangi dei piedi
77.35.11 ↔	Corticotomia per osteogenesi distrattiva del collo femorale	77.95 ↔	Ostectomia totale del femore
77.35.12 ↔	Osteotomia complessa (pluridimensionale) (con correzione assiale) del collo femorale	77.96 ↔	Ostectomia totale della rotula
77.35.19 ↔	Altra sezione del collo femorale	77.97.00 ↔	Ostectomia totale della tibia e della fibula, NAS
77.35.20 ↔	Osteotomia rotativa di altre parti del femore	77.97.10 ↔	Ostectomia totale della tibia
77.35.21 ↔	Corticotomia per osteogenesi distrattiva di altre parti del femore	77.97.11 ↔	Ostectomia totale della fibula
77.35.22 ↔	Osteotomia complessa (pluridimensionale) (con correzione assiale) di altre parti del femore	77.97.99 ↔	Ostectomia totale della tibia e della fibula, altro
77.35.24 ↔	Osteotomia trocanterica durante lussazione chirurgica dell'anca	77.98.00 ↔	Ostectomia totale del tarso e del metatarso, NAS
77.35.99 ↔	Altra sezione del femore, altro	77.98.10 ↔	Ostectomia totale del tarso
77.37.00 ↔	Altra sezione della tibia e fibula, NAS	77.98.11 ↔	Ostectomia totale del metatarso
77.37.10 ↔	Osteotomia rotativa della tibia	77.98.99 ↔	Ostectomia totale del tarso e del metatarso, altro
77.37.12 ↔	Corticotomia per osteogenesi distrattiva della tibia	77.99.30 ↔	Ostectomia totale di ossa pelviche
77.37.13 ↔	Osteotomia complessa (pluridimensionale) (con correzione assiale) della tibia	77.99.40 ↔	Ostectomia totale di falangi dei piedi
77.37.14 ↔	Osteotomia valgizante o varizzante della tibia	78.05.10 ↔	Innesto osseo del femore, con peduncolo vascolare con anastomosi microvascolare
77.37.19 ↔	Altra sezione della tibia	78.05.11 ↔	Innesto osseo del femore, con peduncolo vascolare senza anastomosi microvascolare
77.37.20 ↔	Osteotomia rotativa della fibula	78.05.13 ↔	Innesto osteocondrale del femore, autogeno e allogenico
77.37.21 ↔	Corticotomia per osteogenesi distrattiva della fibula	78.07.10 ↔	Innesto osseo della tibia, con peduncolo vascolare con anastomosi microvascolare
77.37.22 ↔	Osteotomia complessa (pluridimensionale) (con correzione assiale) della fibula	78.07.11 ↔	Innesto osseo della tibia, con peduncolo vascolare senza anastomosi microvascolare
77.37.29 ↔	Altra sezione della fibula	78.07.13 ↔	Innesto osteocondrale della tibia, autogeno e allogenico
77.37.99 ↔	Altra sezione della tibia e fibula, altro	78.07.20 ↔	Innesto osseo della fibula, con peduncolo vascolare con anastomosi microvascolare
77.38.00 ↔	Altra sezione del tarso e metatarso, NAS	78.07.21 ↔	Innesto osseo della fibula, con peduncolo vascolare senza anastomosi microvascolare
77.38.10 ↔	Osteotomia rotativa del tarso	78.07.23 ↔	Innesto osteocondrale della fibula, autogeno e allogenico
77.38.11 ↔	Corticotomia per osteogenesi distrattiva del tarso	78.25.00 ↔	Accorciamento del femore, NAS
77.38.12 ↔	Osteotomia complessa (pluridimensionale) (con correzione assiale) del tarso	78.25.10 ↔	Epifisiodesi temporanea del collo femorale
77.38.19 ↔	Altra sezione del tarso	78.25.11 ↔	Epifisiodesi permanente del collo femorale
77.38.29 ↔	Altra sezione del metatarso	78.25.12 ↔	Epifisiolisi terapeutica del collo femorale
77.38.99 ↔	Altra sezione del tarso e metatarso, altro	78.25.19 ↔	Altro accorciamento del collo femorale
77.39.40 ↔	Osteotomia correttiva di falangi dei piedi	78.25.20 ↔	Epifisiodesi temporanea di altre parti del femore
77.51 ↔	Correzione di alluce valgo e rigido con asportazione di esostosi, correzione dei tessuti molli e osteotomia del primo metatarso	78.25.21 ↔	Epifisiodesi permanente di altre parti del femore
77.52 ↔	Correzione di alluce valgo e rigido con asportazione di esostosi, correzione dei tessuti molli e artrodesi		
77.53 ↔	Correzione di alluce valgo e rigido con altra asportazione di esostosi e correzione dei tessuti molli		

78.25.22 ↔	Epifisiolisi terapeutica di altre parti del femore	78.58.99 ↔	Fissazione interna di tarso e metatarso senza riduzione di frattura, altro
78.25.99 ↔	Accorciamento del femore, altro	78.65.01 ↔	Rimozione di dispositivo impiantato dal femore: filo, filo endomidollare, vite, cerchiaggio dinamico, placca (con stabilità angolare), placca angolata / condilare, vite di compressione dinamica, chiodo endomidollare, fissatore esterno, staffe (di Blount)
78.27.00 ↔	Accorciamento di tibia e fibula, NAS	78.65.02 ↔	Rimozione di dispositivo impiantato dal femore (collo femorale / prossimale / distale, eccetto corpo): chiodo endomidollare con componente articolare, chiodo di bloccaggio, chiodo di trasfissione
78.27.10 ↔	Epifisiodesi temporanea della tibia	78.65.03 ↔	Rimozione di dispositivo impiantato dal femore (corpo): chiodo endomidollare con componente articolare
78.27.11 ↔	Epifisiodesi permanente della tibia	78.65.04 ↔	Rimozione di dispositivo impiantato dal femore (prossimale / corpo / distale, eccetto collo femorale): fissatore circolare
78.27.12 ↔	Epifisiolisi terapeutica della tibia	78.65.05 ↔	Rimozione di dispositivo impiantato dal femore, Rimozione di sostituto osseo (parziale) dal femore
78.27.19 ↔	Altro accorciamento della tibia	78.65.08 ↔	Rimozione di dispositivo impiantato dal femore, altro materiale di osteosintesi
78.27.20 ↔	Epifisiodesi temporanea della fibula	78.69.21 ↔	Rimozione di dispositivo impiantato dalle ossa pelviche: filo, vite, cerchiaggio dinamico, fissatore esterno, fissatore circolare, staffe (di Blount)
78.27.21 ↔	Epifisiodesi permanente della fibula	78.69.22 ↔	Rimozione di dispositivo impiantato dalle ossa pelviche: placca (con stabilità angolare)
78.27.22 ↔	Epifisiolisi terapeutica della fibula	78.69.25 ↔	Rimozione di dispositivo impiantato da altre ossa specificate, escluse quelle facciali, Rimozione di sostituto osseo (parziale) dalle ossa pelviche
78.27.29 ↔	Altro accorciamento della fibula	78.69.28 ↔	Rimozione di dispositivo impiantato dalle ossa pelviche: altro materiale di osteosintesi
78.27.99 ↔	Accorciamento di tibia e fibula, altro	78.69.31 ↔	Rimozione di dispositivo impiantato da talo e calcagno: filo (endomidollare), vite, cerchiaggio dinamico, placca (con stabilità angolare), fissatore esterno, fissatore circolare, staffe (di Blount)
78.28.00 ↔	Accorciamento di tarso e metatarso, NAS	78.69.38 ↔	Rimozione di dispositivo impiantato da talo e calcagno: altro materiale di osteosintesi
78.28.10 ↔	Epifisiodesi temporanea di tarso e metatarso	78.69.41 ↔	Rimozione di dispositivo impiantato dalle falangi del piede: filo (endomidollare), vite, cerchiaggio dinamico, placca (con stabilità angolare), fissatore esterno, staffe (di Blount)
78.28.11 ↔	Epifisiodesi permanente di tarso e metatarso	78.69.45 ↔	Rimozione di dispositivo impiantato da altre ossa specificate, escluse quelle facciali, Rimozione di sostituto osseo (parziale) da falangi dei piedi
78.28.12 ↔	Epifisiolisi terapeutica di tarso e metatarso	78.69.48 ↔	Rimozione di dispositivo impiantato dalle falangi del piede: altro materiale di osteosintesi
78.28.20 ↔	Altro accorciamento del calcagno	78.69.51 ↔	Rimozione di dispositivo impiantato da altre ossa specificate: filo, cerchiaggio dinamico, staffe di Blount
78.28.21 ↔	Altro accorciamento di altre ossa tarsali	78.69.52 ↔	Rimozione di dispositivo impiantato da altre ossa specificate: vite, placca (con stabilità angolare), vite di compressione dinamica, filo endomidollare, chiodo endomidollare con componente articolare, chiodo di bloccaggio, chiodo di trasfissione, fissatore esterno
78.28.22 ↔	Altro accorciamento del metatarso	78.69.53 ↔	Rimozione di dispositivo impiantato da altre ossa specificate: placca angolata / condilare
78.28.99 ↔	Accorciamento di tarso e metatarso, altro	78.69.55 ↔	Rimozione di dispositivo impiantato da altre ossa specificate, escluse quelle facciali, Rimozione di sostituto osseo (parziale) da altre ossa specificate
78.29.40 ↔	Epifisiodesi temporanea di falangi dei piedi	78.69.58 ↔	Rimozione di dispositivo impiantato da altre ossa specificate: altro materiale di osteosintesi
78.29.41 ↔	Epifisiodesi permanente di falangi dei piedi	78.69.71 ↔	Rimozione artroscopica di materiale di osteosintesi
78.29.42 ↔	Epifisiolisi terapeutica di falangi dei piedi	79.15.00 ↔	Riduzione chiusa di frattura del femore, con fissazione interna, NAS
78.29.49 ↔	Altro accorciamento di falangi dei piedi	79.15.10 ↔	Riduzione chiusa di frattura del femore distale, con fissazione interna
78.35.00 ↔	Allungamento del femore, NAS	79.15.20 ↔	Riduzione chiusa di altra frattura del femore, con fissazione interna
78.35.10 ↔	Allungamento del collo femorale	79.15.99 ↔	Riduzione chiusa di frattura del femore, con fissazione interna, altro
78.35.19 ↔	Allungamento di altre parti del femore		
78.35.99 ↔	Allungamento del femore, altro		
78.37 ↔	Allungamento di tibia e fibula		
78.38.00 ↔	Allungamento di tarso e metatarso, NAS		
78.38.10 ↔	Allungamento del calcagno		
78.38.19 ↔	Allungamento di altre ossa tarsali		
78.38.20 ↔	Allungamento del metatarso		
78.38.99 ↔	Allungamento di tarso e metatarso, altro		
78.45 ↔	Altri interventi di riparazione o plastica sul femore		
78.47.00 ↔	Altri interventi di riparazione o plastica su tibia e fibula, NAS		
78.47.10 ↔	Altri interventi di riparazione o plastica sulla tibia		
78.47.20 ↔	Altri interventi di riparazione o plastica sulla fibula		
78.47.99 ↔	Altri interventi di riparazione o plastica su tibia e fibula, altro		
78.48 ↔	Altri interventi di riparazione o plastica su tarso e metatarso		
78.49.12 ↔	Altri interventi di riparazione o plastica sulle ossa pelviche		
78.49.13 ↔	Altri interventi di riparazione o plastica su falangi dei piedi		
78.55.00 ↔	Fissazione interna del femore senza riduzione di frattura, NAS		
78.55.10 ↔	Revisione senza sostituzione di materiale di osteosintesi del femore		
78.55.99 ↔	Fissazione interna del femore senza riduzione di frattura, altro		
78.56.00 ↔	Fissazione interna della rotula senza riduzione di frattura, NAS		
78.56.10 ↔	Revisione senza sostituzione di materiale di osteosintesi della rotula		
78.56.99 ↔	Fissazione interna della rotula senza riduzione di frattura, altro		
78.57.00 ↔	Fissazione interna di tibia e fibula senza riduzione di frattura, NAS		
78.57.10 ↔	Revisione senza sostituzione di materiale di osteosintesi della tibia		
78.57.20 ↔	Revisione senza sostituzione di materiale di osteosintesi della fibula		
78.57.99 ↔	Fissazione interna di tibia e fibula senza riduzione di frattura, altro		
78.58.00 ↔	Fissazione interna di tarso e metatarso senza riduzione di frattura, NAS		
78.58.10 ↔	Revisione senza sostituzione di materiale di osteosintesi di tarso e metatarso		

79.16.00 ↔	Riduzione chiusa di frattura della tibia e della fibula, con fissazione interna, NAS	79.27.99 ↔	Riduzione aperta di frattura del tarso e metatarso, senza fissazione interna, altro
79.16.10 ↔	Riduzione chiusa di frattura della tibia prossimale, con fissazione interna con chiodo endomidollare	79.28 ↔	Riduzione aperta di frattura delle falangi del piede, senza fissazione interna
79.16.11 ↔	Riduzione chiusa di frattura della tibia prossimale mediante fissazione interna con tecnica mini-invasiva con palloncino	79.29.00 ↔	Riduzione aperta di frattura di altre ossa specificate, escluse quelle facciali, senza fissazione interna, NAS
79.16.29 ↔	Riduzione chiusa di frattura della tibia distale, con altra fissazione interna (es. vite, placca, filo)	79.29.20 ↔	Riduzione aperta di frattura delle ossa pelviche, senza fissazione interna
79.16.30 ↔	Riduzione chiusa di altra frattura della tibia, con fissazione interna con chiodo endomidollare	79.29.30 ↔	Riduzione aperta di frattura della rotula, senza fissazione interna
79.16.31 ↔	Riduzione chiusa di altra frattura della tibia mediante fissazione interna con tecnica mini-invasiva con palloncino	79.29.99 ↔	Riduzione aperta di frattura di altre ossa specificate, escluse quelle facciali, senza fissazione interna, altro
79.16.39 ↔	Riduzione chiusa di altra frattura della tibia, con altra fissazione interna (es. vite, placca, filo)	79.35.00 ↔	Riduzione aperta di frattura del femore, con fissazione interna, NAS
79.16.40 ↔	Riduzione chiusa di frattura della fibula distale, con fissazione interna con chiodo endomidollare	79.35.10 ↔	Riduzione aperta di frattura della testa femorale, con fissazione interna
79.16.49 ↔	Riduzione chiusa di frattura della fibula distale, con altra fissazione interna (es. vite, placca, filo)	79.35.11 ↔	Riduzione aperta di frattura del collo femorale e del femore prossimale, con fissazione interna
79.16.50 ↔	Riduzione chiusa di altra frattura della fibula, con fissazione interna con chiodo endomidollare	79.35.12 ↔	Riduzione aperta di frattura della diafisi femorale, con fissazione interna
79.16.59 ↔	Riduzione chiusa di altra frattura della fibula, con altra fissazione interna (es. vite, placca, filo)	79.35.13 ↔	Riduzione aperta di frattura del femore distale, con fissazione interna
79.16.99 ↔	Riduzione chiusa di frattura della tibia e della fibula, con fissazione interna, altro	79.35.99 ↔	Riduzione aperta di frattura del femore, con fissazione interna, altro
79.17.00 ↔	Riduzione chiusa di frattura del tarso e metatarso, con fissazione interna, NAS	79.36.00 ↔	Riduzione aperta di frattura di tibia e fibula, con fissazione interna, NAS
79.17.10 ↔	Riduzione chiusa di frattura del calcagno, con fissazione interna con placca a stabilità angolare	79.36.10 ↔	Riduzione aperta di frattura semplice della tibia prossimale, con fissazione interna con staffe (di Blount) o chiodo endomidollare
79.17.11 ↔	Riduzione chiusa di frattura del calcagno mediante fissazione interna con tecnica mini-invasiva con palloncino	79.36.11 ↔	Riduzione aperta di frattura semplice della tibia prossimale, con fissazione interna con vite
79.17.19 ↔	Riduzione chiusa di frattura del calcagno, con altra fissazione interna (es. vite, placca, filo)	79.36.12 ↔	Riduzione aperta di frattura semplice della tibia prossimale, con altra fissazione interna
79.17.29 ↔	Riduzione chiusa di altre ossa tarsali e metatarsali, con fissazione interna (es. vite, placca (con stabilità angolare), filo)	79.36.13 ↔	Riduzione aperta di frattura pluriframmentaria della tibia prossimale, con fissazione interna con staffe (di Blount)
79.17.99 ↔	Riduzione chiusa di frattura del tarso e metatarso, con fissazione interna, altro	79.36.14 ↔	Riduzione aperta di frattura pluriframmentaria della tibia prossimale, con altra fissazione interna
79.18 ↔	Riduzione chiusa di frattura delle falangi del piede, con fissazione interna	79.36.20 ↔	Riduzione aperta di frattura semplice del corpo della tibia, con fissazione interna
79.19.30 ↔	Riduzione chiusa di frattura della rotula, con fissazione interna	79.36.30 ↔	Riduzione aperta di frattura semplice della tibia distale, con fissazione interna con chiodo endomidollare o placca a stabilità angolare
79.25 ↔	Riduzione aperta di frattura del femore, senza fissazione interna	79.36.31 ↔	Riduzione aperta di frattura semplice della tibia distale, con fissazione interna con altra placca
79.26.00 ↔	Riduzione aperta di frattura della tibia e della fibula, senza fissazione interna, NAS	79.36.32 ↔	Riduzione aperta di frattura semplice della tibia distale, con altra fissazione interna
79.26.10 ↔	Riduzione aperta di frattura della tibia prossimale, senza fissazione interna	79.36.40 ↔	Riduzione aperta di frattura pluriframmentaria di altre parti della tibia, con fissazione interna
79.26.11 ↔	Riduzione aperta di frattura della diafisi della tibia, senza fissazione interna	79.36.50 ↔	Riduzione aperta di frattura semplice della fibula prossimale, con fissazione interna
79.26.12 ↔	Riduzione aperta di frattura della tibia distale, senza fissazione interna	79.36.51 ↔	Riduzione aperta di frattura pluriframmentaria della fibula prossimale, con fissazione interna
79.26.20 ↔	Riduzione aperta di frattura della fibula prossimale, senza fissazione interna	79.36.60 ↔	Riduzione aperta di frattura semplice della diafisi della fibula, con fissazione interna con chiodo endomidollare
79.26.21 ↔	Riduzione aperta di frattura della diafisi della fibula, senza fissazione interna	79.36.61 ↔	Riduzione aperta di frattura semplice della diafisi della fibula, con altra fissazione interna
79.26.22 ↔	Riduzione aperta di frattura della fibula distale, senza fissazione interna	79.36.62 ↔	Riduzione aperta di frattura pluriframmentaria della diafisi della fibula, con fissazione interna con placca (con stabilità angolare)
79.26.99 ↔	Riduzione aperta di frattura della tibia e della fibula, senza fissazione interna, altro	79.36.63 ↔	Riduzione aperta di frattura pluriframmentaria della diafisi della fibula, con altra fissazione interna
79.27.00 ↔	Riduzione aperta di frattura del tarso e metatarso, senza fissazione interna, NAS	79.36.70 ↔	Riduzione aperta di frattura semplice della fibula distale, con fissazione interna con staffe (di Blount)
79.27.10 ↔	Riduzione aperta di frattura di talo e calcagno, senza fissazione interna	79.36.71 ↔	Riduzione aperta di frattura semplice della fibula distale, con fissazione interna con placca
79.27.11 ↔	Riduzione aperta di frattura semplice di altre ossa tarsali e metatarsali, senza fissazione interna	79.36.72 ↔	Riduzione aperta di frattura semplice della fibula distale, con altra fissazione interna
79.27.12 ↔	Riduzione aperta di frattura pluriframmentaria di altre ossa tarsali e metatarsali, senza fissazione interna	79.36.73 ↔	Riduzione aperta di frattura pluriframmentaria della fibula distale, con fissazione interna

79.36.99 ↔	Riduzione aperta di frattura di tibia e fibula, con fissazione interna, altro	79.89.99 ↔	Riduzione aperta di lussazione in altra sede specificata, altro
79.37.00 ↔	Riduzione aperta di frattura di tarso e metatarso, con fissazione interna, NAS	79.B5 ↔	Riduzione assistita artroscopicamente di frattura dell'anca
79.37.10 ↔	Riduzione aperta di frattura del calcagno e del talo, con fissazione interna con placca	79.B6 ↔	Riduzione assistita artroscopicamente di frattura del ginocchio
79.37.11 ↔	Riduzione aperta di frattura del calcagno e del talo, con altra fissazione interna	79.B7 ↔	Riduzione assistita artroscopicamente di frattura della caviglia
79.37.20 ↔	Riduzione aperta di frattura pluriframmentaria di altre ossa tarsali, con fissazione interna con placca	7A.82 ↔	Rimozione di materiale di osteosintesi, colonna vertebrale
79.37.21 ↔	Riduzione aperta di frattura pluriframmentaria di altre ossa tarsali, con altra fissazione interna	7A.84 ↔	Rimozione di sistemi allungabili o espansibili, colonna vertebrale
79.37.30 ↔	Riduzione aperta di frattura pluriframmentaria del metatarso, con fissazione interna	7A.86 ↔	Rimozione di fissatore esterno, colonna vertebrale
79.37.40 ↔	Riduzione aperta di frattura semplice di altre ossa tarsali e metatarsali, con fissazione interna	80.05.00 ↔	Rimozione di protesi dell'anca, NAS
79.37.99 ↔	Riduzione aperta di frattura di tarso e metatarso, con fissazione interna, altro	80.05.15 ↔	Rimozione di protesi totale dell'anca
79.38 ↔	Riduzione aperta di frattura delle falangi del piede, con fissazione interna	80.05.16 ↔	Rimozione di protesi totale dell'anca, protesi speciale
79.39.00 ↔	Riduzione aperta di frattura di altre ossa specificate, escluse quelle facciali, con fissazione interna, NAS	80.05.17 ↔	Rimozione di stelo nonché testa femorale di protesi dell'anca
79.39.20 ↔	Riduzione aperta di frattura dell'acetabolo, con fissazione interna	80.05.18 ↔	Rimozione di stelo, testa femorale nonché inserto di protesi dell'anca
79.39.29 ↔	Riduzione aperta di frattura di altre parti delle ossa pelviche, con fissazione interna	80.05.1A ↔	Rimozione di inserto di protesi dell'anca
79.39.40 ↔	Riduzione aperta di frattura della rotula, con fissazione interna	80.05.1B ↔	Rimozione della testa femorale di protesi dell'anca
79.39.99 ↔	Riduzione aperta di frattura di altre ossa specificate, escluse quelle facciali, con fissazione interna, altro	80.05.1C ↔	Rimozione di testa femorale nonché inserto di protesi dell'anca
79.45 ↔	Riduzione chiusa di epifisiolisi del femore	80.05.1D ↔	Rimozione di testa femorale, inserto nonché coppa acetabolare di protesi dell'anca
79.46 ↔	Riduzione chiusa di epifisiolisi della tibia e della fibula	80.05.1E ↔	Rimozione di inserto nonché coppa acetabolare di protesi dell'anca
79.55 ↔	Riduzione aperta di epifisiolisi del femore	80.05.1F ↔	Rimozione di coppa di sostegno nonché coppa acetabolare di protesi dell'anca
79.56.00 ↔	Riduzione aperta di epifisiolisi di tibia e fibula, NAS	80.05.1G ↔	Rimozione di coppa di sostegno, coppa acetabolare nonché testa femorale di protesi dell'anca
79.56.10 ↔	Riduzione aperta di epifisiolisi della tibia prossimale	80.05.99 ↔	Rimozione di protesi dell'anca, altro
79.56.11 ↔	Riduzione aperta di epifisiolisi della tibia distale	80.06.00 ↔	Rimozione di endoprotesi di ginocchio, NAS
79.56.20 ↔	Riduzione aperta di epifisiolisi della fibula prossimale	80.06.11 ↔	Rimozione di protesi totale standard del ginocchio
79.56.21 ↔	Riduzione aperta di epifisiolisi della fibula distale	80.06.12 ↔	Rimozione di protesi totale speciale del ginocchio
79.56.99 ↔	Riduzione aperta di epifisiolisi di tibia e fibula, altro	80.06.13 ↔	Rimozione di protesi totale vincolata del ginocchio
79.59.00 ↔	Riduzione aperta di epifisiolisi di altre ossa specificate, escluse quelle facciali, NAS	80.06.14 ↔	Rimozione di protesi a slitta unicondylare
79.59.10 ↔	Riduzione aperta di epifisiolisi della rotula	80.06.15 ↔	Rimozione di protesi a slitta bicondylare
79.59.99 ↔	Riduzione aperta di epifisiolisi di altre ossa specificate, escluse quelle facciali, altro	80.06.16 ↔	Rimozione di scudo femorale condilare con bottone rotuleo
79.65 ↔	Sbrigliamento di frattura esposta del femore	80.06.17 ↔	Rimozione di bottone rotuleo
79.66 ↔	Sbrigliamento di frattura esposta della tibia e della fibula	80.06.18 ↔	Rimozione di inserto di endoprotesi di ginocchio
79.67 ↔	Sbrigliamento di frattura esposta di tarso e metatarso	80.06.1A ↔	Rimozione dei componenti tibiali o femorali nonché dell'inserto di protesi a slitta unicondylare o bicondylare o di protesi totale standard del ginocchio
79.68 ↔	Sbrigliamento di frattura esposta delle falangi del piede	80.06.1B ↔	Rimozione dei componenti tibiali o femorali nonché dell'inserto di protesi totale speciale o vincolata del ginocchio
79.85 ↔	Riduzione aperta di lussazione dell'anca	80.06.1C ↔	Rimozione di protesi isolata della troclea femorale
79.86.00 ↔	Riduzione aperta di lussazione del ginocchio, NAS	80.06.99 ↔	Rimozione di endoprotesi di ginocchio, altro
79.86.10 ↔	Riduzione aperta di lussazione tibio-fibulare prossimale	80.16.00 ↔	Altra artrotomia del ginocchio, NAS
79.86.19 ↔	Riduzione aperta di lussazione femoro-tibiale	80.16.10 ↔	Artrotomia artroscopica del ginocchio, lavaggio articolare con drenaggio
79.86.99 ↔	Riduzione aperta di lussazione del ginocchio, altro	80.16.11 ↔	Artrotomia artroscopica del ginocchio, asportazione di corpo libero intra-articolare
79.87.10 ↔	Riduzione aperta di lussazione tibio-tarsale	80.16.12 ↔	Artrotomia artroscopica del ginocchio, impianto o rimozione di sistema di somministrazione farmacologica
79.87.20 ↔	Riduzione aperta di lussazione talo-calcaneare	80.16.20 ↔	Artrotomia del ginocchio, Lavaggio articolare con drenaggio
79.87.99 ↔	Riduzione aperta di lussazione della caviglia, altro	80.16.21 ↔	Artrotomia del ginocchio, Asportazione di corpo libero intra-articolare
79.88.00 ↔	Riduzione aperta di lussazione del piede e delle dita del piede, NAS	80.16.99 ↔	Altra artrotomia del ginocchio, altro
79.88.10 ↔	Riduzione aperta di lussazione falango-falangea del piede	80.17.10 ↔	Artrotomia artroscopica dell'articolazione talocrurale, lavaggio articolare con drenaggio
79.88.20 ↔	Riduzione aperta di lussazione metatarso-falangea	80.17.11 ↔	Artrotomia artroscopica dell'articolazione talocrurale, asportazione di corpo libero intra-articolare
79.88.99 ↔	Riduzione aperta di lussazione del piede e delle dita del piede, altro	80.17.12 ↔	Artrotomia artroscopica dell'articolazione talocrurale, impianto o rimozione di sistema di somministrazione farmacologica
79.89.00 ↔	Riduzione aperta di lussazione in altra sede specificata, NAS		
79.89.20 ↔	Riduzione aperta di lussazione ileo-sacrale		
79.89.30 ↔	Riduzione aperta di lussazione della sinfisi		

80.17.20 ↔	Artrotomia dell'articolazione talocrurale, lavaggio articolare con drenaggio	80.48.10 ↔	Incisione di capsula articolare, legamenti o cartilagine, articolazione metatarso-falangea
80.17.21 ↔	Artrotomia dell'articolazione talocrurale, asportazione di corpo libero intra-articolare	80.48.20 ↔	Incisione di capsula articolare, legamenti o cartilagine, articolazione interfalangea del piede
80.17.29 ↔	Altra artrotomia dell'articolazione talocrurale	80.48.99 ↔	Incisione di capsula articolare, legamenti o cartilagine del piede e delle dita del piede, altro
80.17.30 ↔	Artrotomia artroscopica dell'articolazione subtalare, lavaggio articolare con drenaggio	80.6X.00 ↔	Meniscectomia del ginocchio, NAS
80.17.31 ↔	Artrotomia artroscopica dell'articolazione subtalare, asportazione di corpo libero intra-articolare	80.6X.10 ↔	Meniscectomia del ginocchio, per via artroscopica, parziale
80.17.32 ↔	Artrotomia artroscopica dell'articolazione subtalare, impianto o rimozione di sistema di somministrazione farmacologica	80.6X.11 ↔	Meniscectomia del ginocchio, per via artroscopica, totale
80.17.40 ↔	Artrotomia dell'articolazione subtalare, lavaggio articolare con drenaggio	80.6X.20 ↔	Meniscectomia del ginocchio, chirurgica a cielo aperto, parziale
80.17.41 ↔	Artrotomia dell'articolazione subtalare, asportazione di corpo libero intra-articolare	80.6X.21 ↔	Meniscectomia del ginocchio, chirurgica a cielo aperto, totale
80.17.49 ↔	Altra artrotomia dell'articolazione subtalare	80.6X.99 ↔	Meniscectomia del ginocchio, altro
80.17.99 ↔	Altra artrotomia della caviglia, altro	80.76.00 ↔	Sinoviectomia del ginocchio, NAS
80.18.00 ↔	Altra artrotomia del piede e delle dita del piede, NAS	80.76.10 ↔	Sinoviectomia artroscopica dell'articolazione del ginocchio
80.18.10 ↔	Artrotomia artroscopica del piede e delle dita del piede, lavaggio articolare con drenaggio	80.76.11 ↔	Sinoviectomia artroscopica dell'articolazione tibio-fibulare prossimale
80.18.11 ↔	Artrotomia artroscopica del piede e delle dita del piede, asportazione di corpo libero intra-articolare	80.76.20 ↔	Sinoviectomia a cielo aperto dell'articolazione del ginocchio
80.18.12 ↔	Artrotomia artroscopica del piede e delle dita del piede, impianto o rimozione di sistema di somministrazione farmacologica	80.76.21 ↔	Sinoviectomia a cielo aperto dell'articolazione tibio-fibulare prossimale
80.18.20 ↔	Artrotomia del piede e delle dita del piede, lavaggio articolare con drenaggio	80.76.99 ↔	Sinoviectomia del ginocchio, altro
80.18.21 ↔	Artrotomia del piede e delle dita del piede, asportazione di corpo libero intra-articolare	80.77.10 ↔	Sinoviectomia artroscopica dell'articolazione talocrurale
80.18.99 ↔	Altra artrotomia del piede e delle dita del piede, altro	80.77.11 ↔	Sinoviectomia artroscopica dell'articolazione subtalare
80.25 ↔	Artroscopia dell'anca	80.77.20 ↔	Sinoviectomia a cielo aperto dell'articolazione talocrurale
80.26 ↔	Artroscopia del ginocchio	80.77.21 ↔	Sinoviectomia a cielo aperto dell'articolazione subtalare
80.27 ↔	Artroscopia della caviglia	80.77.99 ↔	Sinoviectomia della caviglia, altro
80.35.00 ↔	Biopsia delle strutture articolari dell'anca, NAS	80.78.00 ↔	Sinoviectomia del piede e delle dita del piede, NAS
80.35.20 ↔	Biopsia artroscopica delle strutture articolari dell'anca	80.78.10 ↔	Sinoviectomia artroscopica dell'articolazione tarso-metatarsale
80.35.30 ↔	Biopsia a cielo aperto delle strutture articolari dell'anca	80.78.11 ↔	Sinoviectomia artroscopica dell'articolazione metatarso-falangea
80.35.99 ↔	Biopsia delle strutture articolari dell'anca, altro	80.78.19 ↔	Altra sinoviectomia artroscopica del piede e delle dita del piede
80.36.00 ↔	Biopsia delle strutture articolari del ginocchio, NAS	80.78.20 ↔	Sinoviectomia a cielo aperto dell'articolazione tarso-metatarsale
80.36.20 ↔	Biopsia artroscopica delle strutture articolari del ginocchio	80.78.21 ↔	Sinoviectomia a cielo aperto dell'articolazione metatarso-falangea
80.36.30 ↔	Biopsia a cielo aperto delle strutture articolari del ginocchio	80.78.29 ↔	Altra sinoviectomia a cielo aperto del piede e delle dita del piede
80.36.99 ↔	Biopsia delle strutture articolari del ginocchio, altro	80.78.99 ↔	Sinoviectomia del piede e delle dita del piede, altro
80.37.00 ↔	Biopsia delle strutture articolari della caviglia, NAS	80.85.00 ↔	Altra asportazione o distruzione locale di lesione dell'articolazione dell'anca, NAS
80.37.20 ↔	Biopsia artroscopica delle strutture articolari della caviglia	80.85.10 ↔	Asportazione o distruzione locale di lesione dell'articolazione dell'anca per via artroscopica
80.37.30 ↔	Biopsia a cielo aperto delle strutture articolari della caviglia	80.85.11 ↔	Sbrigliamento dell'articolazione dell'anca
80.37.99 ↔	Biopsia delle strutture articolari della caviglia, altro	80.85.12 ↔	Asportazione di cisti dell'articolazione dell'anca
80.45 ↔	Incisione di capsula articolare, legamenti o cartilagine dell'anca	80.85.21 ↔	Incisione, osteocondroplastica del collo femorale, per via artroscopica
80.46.00 ↔	Incisione di capsula articolare, legamenti o cartilagine del ginocchio, NAS	80.85.22 ↔	Incisione, osteocondroplastica della testa del femore, chirurgica a cielo aperto
80.46.10 ↔	Incisione di capsula articolare, legamenti o cartilagine, articolazione del ginocchio	80.85.99 ↔	Altra asportazione o distruzione locale di lesione dell'articolazione dell'anca, altro
80.46.20 ↔	Incisione di capsula articolare, legamenti o cartilagine, articolazione tibio-fibulare prossimale	80.86.00 ↔	Altra asportazione o distruzione locale di lesione dell'articolazione del ginocchio, NAS
80.46.99 ↔	Incisione di capsula articolare, legamenti o cartilagine del ginocchio, altro	80.86.10 ↔	Asportazione o distruzione locale di lesione dell'articolazione del ginocchio per via artroscopica
80.47.10 ↔	Incisione di capsula articolare, legamenti o cartilagine, articolazione talocrurale	80.86.11 ↔	Sbrigliamento dell'articolazione del ginocchio
80.47.20 ↔	Incisione di capsula articolare, legamenti o cartilagine, articolazione subtalare	80.86.12 ↔	Asportazione di cisti dell'articolazione del ginocchio
80.47.99 ↔	Incisione di capsula articolare, legamenti o cartilagine della caviglia, altro	80.86.13 ↔	Asportazione di cisti meniscale del ginocchio
80.48.00 ↔	Incisione di capsula articolare, legamenti o cartilagine del piede e delle dita del piede, NAS	80.86.99 ↔	Altra asportazione o distruzione locale di lesione dell'articolazione del ginocchio, altro

80.87.00 ↔	Altra asportazione o distruzione locale di lesione dell'articolazione della caviglia, NAS	81.40.32 ↔	Tettoplastica acetabolare dell'anca
80.87.10 ↔	Asportazione o distruzione locale di lesione dell'articolazione talocrurale per via artroscopica	81.40.33 ↔	Resezione dell'anca secondo Girdlestone, primaria
80.87.11 ↔	Sbrigliamento dell'articolazione talocrurale	81.40.34 ↔	Ricostruzione del labbro acetabolare, chirurgica a cielo aperto
80.87.12 ↔	Asportazione di cisti dell'articolazione talocrurale	81.40.35 ↔	Ricostruzione del labbro acetabolare, per via artroscopica
80.87.19 ↔	Altra asportazione o distruzione locale di lesione dell'articolazione talocrurale	81.40.99 ↔	Riparazione dell'anca, altro
80.87.20 ↔	Asportazione o distruzione locale di lesione dell'articolazione subtalare per via artroscopica	81.42 ↔	Riparazione del ginocchio five-in-one
80.87.21 ↔	Sbrigliamento dell'articolazione subtalare	81.43 ↔	Riparazione della triade del ginocchio
80.87.22 ↔	Asportazione di cisti dell'articolazione subtalare	81.44.10 ↔	Stabilizzazione della rotula, Sezione del retinacolo, laterale
80.87.29 ↔	Altra asportazione o distruzione locale di lesione dell'articolazione subtalare	81.44.11 ↔	Stabilizzazione della rotula, Sezione del retinacolo, laterale con intervento di riallineamento
80.87.99 ↔	Altra asportazione o distruzione locale di lesione dell'articolazione della caviglia, altro	81.44.12 ↔	Stabilizzazione della rotula, Trasposizione dell'inserzione del tendine rotuleo
80.88.00 ↔	Altra asportazione o distruzione locale di lesione dell'articolazione del piede e delle dita del piede, NAS	81.44.13 ↔	Stabilizzazione della rotula, Trasposizione dell'inserzione del tendine rotuleo con innesto osseo
80.88.10 ↔	Asportazione o distruzione locale di lesione dell'articolazione del piede e delle dita del piede per via artroscopica	81.44.14 ↔	Stabilizzazione della rotula con plastica MPFL (legamento patello-femorale mediale)
80.88.20 ↔	Sbrigliamento dell'articolazione metatarso-falangea	81.44.99 ↔	Stabilizzazione della rotula, altro
80.88.21 ↔	Asportazione di cisti dell'articolazione metatarso-falangea	81.45.10 ↔	Ricostruzione del crociato anteriore con tendine rotuleo autologo, per via artroscopica
80.88.29 ↔	Altra asportazione o distruzione locale di lesione metatarso-falangea	81.45.11 ↔	Ricostruzione del crociato posteriore con tendine rotuleo autologo, per via artroscopica
80.88.30 ↔	Sbrigliamento dell'articolazione interfalangea del piede	81.45.12 ↔	Ricostruzione del crociato anteriore con tendine semitendinoso e/o gracile, per via artroscopica
80.88.40 ↔	Sbrigliamento di altre articolazioni del piede	81.45.13 ↔	Ricostruzione del crociato posteriore con tendine semitendinoso e/o gracile, per via artroscopica
80.88.50 ↔	Asportazione di cisti di altre articolazioni del piede e delle dita del piede	81.45.14 ↔	Ricostruzione del crociato anteriore con legamento e rinforzo alloplastico, per via artroscopica
80.88.59 ↔	Altra asportazione o distruzione locale di lesione di altre articolazioni del piede e delle dita del piede	81.45.19 ↔	Altra riparazione dei legamenti crociati del ginocchio, per via artroscopica
80.88.99 ↔	Altra asportazione o distruzione locale di lesione dell'articolazione del piede e delle dita del piede, altro	81.45.20 ↔	Ricostruzione del crociato anteriore con tendine rotuleo autologo, chirurgica a cielo aperto
81.11 ↔	Fusione della caviglia	81.45.21 ↔	Ricostruzione del crociato posteriore con tendine rotuleo autologo, chirurgica a cielo aperto
81.12.10 ↔	Artrodesi dell'articolazione talocrurale e subtalare	81.45.22 ↔	Ricostruzione del crociato anteriore con tendine semitendinoso e/o gracile, chirurgica a cielo aperto
81.12.11 ↔	Artrodesi dell'articolazione talocrurale, subtalare e di Chopart	81.45.23 ↔	Ricostruzione del crociato posteriore con tendine semitendinoso e/o gracile, chirurgica a cielo aperto
81.12.12 ↔	Artrodesi dell'articolazione subtalare, due camere articolari	81.45.24 ↔	Ricostruzione del crociato anteriore con legamento e rinforzo alloplastico, chirurgica a cielo aperto
81.12.13 ↔	Artrodesi dell'articolazione subtalare, tre camere articolari	81.45.29 ↔	Altra riparazione dei legamenti crociati del ginocchio, chirurgica a cielo aperto
81.12.99 ↔	Artrodesi triplice, altro	81.45.99 ↔	Altra riparazione dei legamenti crociati del ginocchio, altro
81.13 ↔	Fusione sottoastragalica	81.46 ↔	Altra riparazione dei legamenti collaterali del ginocchio
81.14 ↔	Fusione mediotarsica	81.47.10 ↔	Rifissazione di frammento osteocondrale del ginocchio
81.15 ↔	Fusione tarsometatarsica	81.47.11 ↔	Rifissazione di frammento osteocondrale del ginocchio, per via artroscopica
81.16 ↔	Fusione metatarsofalangea	81.47.12 ↔	Spongioplastica subcondrale del ginocchio
81.17 ↔	Altra fusione del piede	81.47.13 ↔	Spongioplastica subcondrale del ginocchio, per via artroscopica
81.18 ↔	Artrotrisi di articolazione subtalare	81.47.14 ↔	Rifissazione del menisco, chirurgica a cielo aperto
81.21 ↔	Artrodesi dell'anca	81.47.15 ↔	Rifissazione del menisco, per via artroscopica
81.22 ↔	Artrodesi del ginocchio	81.47.16 ↔	Trapianto di menisco
81.40.00 ↔	Riparazione dell'anca, NAS	81.47.19 ↔	Rifissazione ossea di legamento crociato, chirurgica a cielo aperto
81.40.10 ↔	Rifissazione di frammento osteocondrale dell'anca, per via artroscopica	81.47.20 ↔	Rifissazione ossea di legamento crociato, per via artroscopica
81.40.11 ↔	Rifissazione di frammento osteocondrale dell'anca, chirurgica a cielo aperto	81.47.21 ↔	Condroabrasione del ginocchio, chirurgica a cielo aperto
81.40.18 ↔	Perforazione subcondrale dell'anca, per via artroscopica	81.47.22 ↔	Condroabrasione del ginocchio, per via artroscopica
81.40.19 ↔	Perforazione subcondrale dell'anca, chirurgica a cielo aperto	81.47.23 ↔	Perforazione subcondrale del ginocchio, chirurgica a cielo aperto
81.40.20 ↔	Perforazione subcondrale dell'anca con inserzione di impianto acellulare, per via artroscopica	81.47.24 ↔	Perforazione subcondrale del ginocchio, per via artroscopica
81.40.21 ↔	Perforazione subcondrale dell'anca con inserzione di impianto acellulare, chirurgica a cielo aperto	81.47.25 ↔	Perforazione subcondrale del ginocchio con inserzione di impianto acellulare, per via artroscopica
81.40.30 ↔	Artroplastica dell'anca con osteotomia delle ossa pelviche, altra osteotomia		
81.40.31 ↔	Artroplastica dell'anca con osteotomia delle ossa pelviche, tripla osteotomia		

81.47.26 ↔	Impianto di sostituto cartilagineo metallico personalizzato nel ginocchio	81.52.39 ↔	Primo impianto di componente di protesi dell'anca, altro
81.47.27 ↔	Artroplastica di resezione del ginocchio	81.52.41 ↔	Impianto di protesi d'anca unipolare per sostituzione di protesi
81.47.28 ↔	Perforazione subcondrale dell'articolazione del ginocchio con inserzione di impianto acellulare, chirurgica a cielo aperto	81.52.42 ↔	Impianto di protesi d'anca biarticolata per sostituzione di protesi
81.47.2A ↔	Impianto di sostituto cartilagineo metallico non personalizzato nel ginocchio	81.52.49 ↔	Impianto di protesi parziale dell'anca per sostituzione di protesi, altro
81.47.30 ↔	Altra rifissazione e sutura dell'apparato capsulo-legamentoso del ginocchio	81.52.51 ↔	Impianto di coppa di sostegno di protesi dell'anca per sostituzione
81.47.31 ↔	Altra legamentoplastica del ginocchio, chirurgica a cielo aperto	81.52.52 ↔	Impianto di inserto di protesi dell'anca per sostituzione
81.47.40 ↔	Altra riparazione del ginocchio, Rotula e apparato di sostegno	81.52.53 ↔	Impianto della testa femorale di protesi dell'anca per sostituzione
81.47.60 ↔	Plastica della troclea femorale con artrotomia, osteotomia del femore distale con o senza spongioplastica subcondrale	81.52.54 ↔	Impianto di testa femorale nonché inserto di protesi dell'anca per sostituzione
81.47.90 ↔	Altra riparazione del ginocchio, per via artroscopica	81.52.55 ↔	Impianto di testa femorale, inserto nonché coppa acetabolare di protesi dell'anca per sostituzione
81.47.99 ↔	Altra riparazione del ginocchio, altro	81.52.56 ↔	Impianto di inserto nonché coppa acetabolare di protesi dell'anca per sostituzione
81.49.10 ↔	Rifissazione di frammento osteocondrale, articolazione talocrurale, per via artroscopica	81.52.57 ↔	Impianto di coppa di sostegno nonché coppa acetabolare di protesi dell'anca per sostituzione
81.49.11 ↔	Rifissazione di frammento osteocondrale, articolazione talocrurale, chirurgica a cielo aperto	81.52.58 ↔	Impianto di coppa di sostegno, coppa acetabolare nonché testa femorale di protesi dell'anca per sostituzione
81.49.12 ↔	Rifissazione di frammento osteocondrale, articolazione subtalare, per via artroscopica	81.52.59 ↔	Impianto di componenti di endoprotesi dell'anca in caso di sostituzione, altro
81.49.13 ↔	Rifissazione di frammento osteocondrale, articolazione subtalare, chirurgica a cielo aperto	81.52.5A ↔	Impianto di stelo nonché testa femorale di protesi dell'anca per sostituzione
81.49.26 ↔	Perforazione subcondrale, articolazione talocrurale, per via artroscopica	81.52.5B ↔	Impianto di stelo, testa femorale nonché inserto di protesi dell'anca per sostituzione
81.49.27 ↔	Perforazione subcondrale, articolazione talocrurale, chirurgica a cielo aperto	81.53 ↔	Revisione senza sostituzione di protesi di anca
81.49.28 ↔	Perforazione subcondrale, articolazione subtalare, per via artroscopica	81.54.00 ↔	Impianto di protesi del ginocchio, NAS
81.49.29 ↔	Perforazione subcondrale, articolazione subtalare, chirurgica a cielo aperto	81.54.21 ↔	Primo impianto di protesi totale standard del ginocchio
81.49.30 ↔	Perforazione subcondrale con inserzione di impianto acellulare, articolazione talocrurale, per via artroscopica	81.54.22 ↔	Primo impianto di protesi totale speciale del ginocchio
81.49.31 ↔	Perforazione subcondrale con inserzione di impianto acellulare, articolazione subtalare, per via artroscopica	81.54.23 ↔	Primo impianto di protesi totale vincolata del ginocchio
81.49.32 ↔	Artroplastica di resezione della caviglia	81.54.24 ↔	Primo impianto di protesi a slitta unicondilare del ginocchio
81.49.33 ↔	Rifissazione e plastica dell'apparato capsulo-legamentoso dell'articolazione talocrurale	81.54.25 ↔	Primo impianto di protesi a slitta bicondilare del ginocchio
81.49.34 ↔	Perforazione subcondrale con inserzione di impianto acellulare, articolazione talocrurale, chirurgica a cielo aperto	81.54.26 ↔	Primo impianto di scudo femorale condilare con bottone rotuleo
81.49.35 ↔	Perforazione subcondrale con inserzione di impianto acellulare, articolazione talocalcaneara, chirurgica a cielo aperto	81.54.27 ↔	Primo impianto di bottone rotuleo
81.49.99 ↔	Altra riparazione della caviglia, altro	81.54.28 ↔	Primo impianto di protesi isolata della troclea femorale
81.51.00 ↔	Sostituzione totale dell'anca, NAS	81.54.29 ↔	Primo impianto di endoprotesi del ginocchio, altro
81.51.11 ↔	Primo impianto di protesi totale dell'anca	81.54.31 ↔	Impianto di protesi totale standard del ginocchio per sostituzione di protesi
81.51.12 ↔	Primo impianto di protesi totale dell'anca, protesi speciale	81.54.32 ↔	Impianto di protesi totale speciale del ginocchio per sostituzione di protesi
81.51.13 ↔	Primo impianto di protesi d'anca di superficie	81.54.33 ↔	Impianto di protesi totale vincolata del ginocchio per sostituzione di protesi
81.51.19 ↔	Primo impianto di protesi totale dell'anca, altro	81.54.34 ↔	Impianto di protesi a slitta unicondilare per sostituzione di protesi
81.51.21 ↔	Impianto di protesi totale dell'anca per sostituzione di protesi	81.54.35 ↔	Impianto di protesi a slitta bicondilare per sostituzione di protesi
81.51.22 ↔	Impianto di protesi totale dell'anca per sostituzione di protesi, protesi speciale	81.54.39 ↔	Impianto di endoprotesi del ginocchio per sostituzione di protesi, altro
81.51.23 ↔	Impianto di protesi d'anca di superficie per sostituzione di protesi	81.54.42 ↔	Impianto di bottone rotuleo per sostituzione
81.51.29 ↔	Impianto di protesi totale dell'anca per sostituzione di protesi, altro	81.54.43 ↔	Impianto di inserto di protesi del ginocchio per sostituzione
81.52.00 ↔	Sostituzione parziale dell'anca, NAS	81.54.44 ↔	Impianto dei componenti tibiali o femorali nonché dell'inserto di protesi a slitta unicondilare o bicondilare o di protesi totale standard del ginocchio per sostituzione
81.52.21 ↔	Primo impianto di protesi unipolare	81.54.45 ↔	Impianto dei componenti tibiali o femorali nonché dell'inserto di protesi totale speciale o vincolata del ginocchio per sostituzione
81.52.22 ↔	Primo impianto di protesi biarticolata		
81.52.29 ↔	Primo impianto di protesi parziale dell'anca, altro		
81.52.31 ↔	Primo impianto di coppa di sostegno di protesi dell'anca		

81.54.46 ↔	Impianto di protesi isolata della troclea femorale per sostituzione	81.99.46 ↔	Interventi chirurgici a cielo aperto sulla cartilagine articolare, Articolazione sacroiliaca
81.54.47 ↔	Impianto di scudo femorale condilare con bottone rotuleo per sostituzione	81.99.47 ↔	Interventi chirurgici a cielo aperto sulla cartilagine articolare, Sinfisi pubica
81.54.49 ↔	Impianto di componenti di endoprotesi del ginocchio in caso di sostituzione, altro	81.99.48 ↔	Interventi chirurgici a cielo aperto sulla cartilagine articolare, Anca
81.55 ↔	Revisione senza sostituzione di endoprotesi di ginocchio	81.99.49 ↔	Interventi chirurgici a cielo aperto sulla cartilagine articolare, altro
81.56 ↔	Sostituzione totale della tibiotarsica	81.99.56 ↔	Artrorisi e fissazione temporanea di articolazione, Articolazione sacroiliaca
81.57.00 ↔	Sostituzione dell'articolazione del piede e delle dita del piede, NAS	81.99.57 ↔	Artrorisi e fissazione temporanea di articolazione, Sinfisi pubica
81.57.10 ↔	Sostituzione dell'articolazione del piede e delle dita del piede, Endoprotesi del tarso	81.99.58 ↔	Artrorisi e fissazione temporanea di articolazione, Anca
81.57.11 ↔	Sostituzione dell'articolazione del piede e delle dita del piede, Endoprotesi dell'avampiede o delle dita del piede	81.99.83 ↔	Altri interventi artroscopici sulle strutture articolari, Articolazione talocrurale
81.57.99 ↔	Sostituzione dell'articolazione del piede e delle dita del piede, altro	81.99.97 ↔	Altri interventi chirurgici a cielo aperto sulle strutture articolari, Articolazione sacroiliaca
81.59.10 ↔	Revisione di sostituzione articolare delle estremità inferiori, senza sostituzione	81.99.98 ↔	Altri interventi chirurgici a cielo aperto sulle strutture articolari, Anca
81.59.11 ↔	Revisione e sostituzione di endoprotesi della caviglia	81.99.9B ↔	Altri interventi chirurgici a cielo aperto sulle strutture articolari, Articolazione talocrurale
81.59.12 ↔	Revisione e sostituzione di endoprotesi del tarso	81.99.9C ↔	Altri interventi chirurgici a cielo aperto sulle strutture articolari, Articolazione subtalare
81.59.13 ↔	Revisione e sostituzione di endoprotesi dell'avampiede e delle dita dei piedi	81.9A.1B ↔	Innesto di cartilagine e impianto di colture tissutali prodotte in vitro, anca, per via artroscopica
81.94 ↔	Sutura della capsula o del legamento della caviglia e del piede	81.9A.1C ↔	Innesto di cartilagine e impianto di colture tissutali prodotte in vitro, articolazione del ginocchio, per via artroscopica
81.95.00 ↔	Sutura della capsula o del legamento in altra parte dell'arto inferiore, NAS	81.9A.1E ↔	Innesto di cartilagine e impianto di colture tissutali prodotte in vitro, articolazione talocrurale, per via artroscopica
81.95.09 ↔	Sutura della capsula o del legamento in altra parte dell'arto inferiore, altro	81.9A.1F ↔	Innesto di cartilagine e impianto di colture tissutali prodotte in vitro, articolazione subtalare, per via artroscopica
81.95.10 ↔	Sutura del legamento crociato anteriore del ginocchio, per via artroscopica	81.9A.2B ↔	Innesto di cartilagine e impianto di colture tissutali prodotte in vitro, anca, chirurgica a cielo aperto
81.95.11 ↔	Sutura del legamento crociato anteriore del ginocchio, chirurgica a cielo aperto	81.9A.2C ↔	Innesto di cartilagine e impianto di colture tissutali prodotte in vitro, articolazione del ginocchio, chirurgica a cielo aperto
81.95.12 ↔	Sutura del legamento crociato posteriore del ginocchio, per via artroscopica	81.9A.2E ↔	Innesto di cartilagine e impianto di colture tissutali prodotte in vitro, articolazione talocrurale, chirurgica a cielo aperto
81.95.13 ↔	Sutura del legamento crociato posteriore del ginocchio, chirurgica a cielo aperto	81.9A.2F ↔	Innesto di cartilagine e impianto di colture tissutali prodotte in vitro, articolazione subtalare, chirurgica a cielo aperto
81.95.14 ↔	Sutura dell'apparato capsulo-legamentoso mediale con coinvolgimento del menisco, per via artroscopica	81.9A.5C ↔	Innesto cartilagineo con procedura OATS (sistema di transfer osteoarticolare), mosaico-plastica, articolazione del ginocchio, per via artroscopica
81.95.15 ↔	Sutura dell'apparato capsulo-legamentoso mediale con coinvolgimento del menisco, chirurgica a cielo aperto	81.9A.6C ↔	Innesto cartilagineo con procedura OATS (sistema di transfer osteoarticolare), mosaico-plastica, articolazione del ginocchio, chirurgica a cielo aperto
81.95.16 ↔	Sutura dell'apparato capsulo-legamentoso laterale, per via artroscopica	83.84 ↔	Correzione di piede torto, NAC
81.95.17 ↔	Sutura dell'apparato capsulo-legamentoso laterale, chirurgica a cielo aperto	84.10 ↔	Amputazione dell'arto inferiore, NAS
81.95.18 ↔	Sutura dell'apparato capsulo-legamentoso dorsale, chirurgica a cielo aperto	84.11 ↔	Amputazione di dita del piede
81.95.1A ↔	Sutura dell'apparato capsulo-legamentoso dorsale del ginocchio, per via artroscopica	84.12 ↔	Amputazione a livello del piede
81.99.16 ↔	Revisione artroscopica di articolazione, Articolazione sacroiliaca	84.13 ↔	Disarticolazione della caviglia
81.99.17 ↔	Revisione artroscopica di articolazione, Sinfisi pubica	84.14 ↔	Amputazione della caviglia a livello dei malleoli della tibia e fibula
81.99.18 ↔	Revisione artroscopica di articolazione, Anca	84.15 ↔	Altra amputazione al di sotto del ginocchio
81.99.26 ↔	Revisione chirurgica a cielo aperto di articolazione, Articolazione sacroiliaca	84.16 ↔	Disarticolazione del ginocchio
81.99.27 ↔	Revisione chirurgica a cielo aperto di articolazione, Sinfisi pubica	84.17 ↔	Amputazione al di sopra del ginocchio
81.99.28 ↔	Revisione chirurgica a cielo aperto di articolazione, Anca	84.18 ↔	Disarticolazione dell'anca
81.99.29 ↔	Revisione chirurgica a cielo aperto di articolazione, altro	84.19 ↔	Amputazione addomino-pelvica
81.99.36 ↔	Interventi artroscopici sulla cartilagine articolare, Articolazione sacroiliaca	84.25 ↔	Reimpianto di dito del piede
81.99.37 ↔	Interventi artroscopici sulla cartilagine articolare, Sinfisi pubica	84.26 ↔	Reimpianto del piede
81.99.38 ↔	Interventi artroscopici sulla cartilagine articolare, Anca	84.27.00 ↔	Reimpianto della gamba o della caviglia, NAS
		84.27.11 ↔	Reimpianto a livello del ginocchio
		84.27.12 ↔	Reimpianto della gamba
		84.27.99 ↔	Reimpianto della gamba o della caviglia, altro
		84.28 ↔	Reimpianto della coscia

Procedura X04-3

01.15 ↔	Biopsia del cranio	39.50.14 ↔	Angioplastica o aterectomia di altro(i) vaso(i) non coronarico(i), con palloncino a rilascio di sostanza medicamentosa
04.49.00 ↔	Altre decompressioni di nervi periferici o di gangli o separazione di aderenze, NAS	39.50.15 ↔	Angioplastica o aterectomia di altro(i) vaso(i) non coronarico(i) mediante litotripsia
04.49.10 ↔	Altra decompressione o separazione di aderenze del plesso brachiale	39.50.19 ↔	Angioplastica o aterectomia di altro(i) vaso(i) non coronarico(i), con altro palloncino
04.49.11 ↔	Altra decompressione o separazione di aderenze di nervi della spalla	39.50.20 ↔	Angioplastica con lama o laser di altro(i) vaso(i) non coronarico(i)
04.49.12 ↔	Altra decompressione o separazione di aderenze di nervi del braccio	39.50.21 ↔	Angioplastica con trombectomia di altro(i) vaso(i) non coronarico(i)
04.49.13 ↔	Altra decompressione o separazione di aderenze di nervi della mano	39.50.99 ↔	Angioplastica o aterectomia di altro(i) vaso(i) non coronarico(i), altro
04.49.14 ↔	Altra decompressione o separazione di aderenze del plesso lombosacrale, inguine e pavimento pelvico	39.56.00 ↔	Riparazione di vaso sanguigno con patch tissutale, NAS
04.49.15 ↔	Altra decompressione o separazione di aderenze di nervi della gamba	39.56.11 ↔	Riparazione di vasi intracranici con patch tissutale
04.49.16 ↔	Altra decompressione o separazione di aderenze di nervi del piede	39.56.12 ↔	Riparazione della vena giugulare con patch tissutale
04.49.99 ↔	Altra decompressione o separazione di aderenze di altri nervi periferici o gangli	39.56.19 ↔	Riparazione di vaso sanguigno del capo e del collo con patch tissutale, altro
31.79.00 ↔	Altri interventi di riparazione e di plastica sulla trachea, NAS	39.56.20 ↔	Riparazione di vasi dell'arto superiore con patch tissutale, NAS
31.79.11 ↔	Ricostruzione plastica (trapianto di trachea)	39.56.21 ↔	Riparazione di arterie dell'arto superiore con patch tissutale
31.79.12 ↔	Tracheopessia	39.56.22 ↔	Riparazione della vena succlavia, vena ascellare e vena brachiocefalica con patch tissutale
31.79.13 ↔	Anastomosi termino-terminale della trachea (per lacerazione)	39.56.23 ↔	Riparazione di altre vene profonde dell'arto superiore con patch tissutale
31.79.14 ↔	Resezione cicotracheale	39.56.29 ↔	Riparazione di vasi dell'arto superiore con patch tissutale, altro
31.79.15 ↔	Altra ricostruzione (plastica) della trachea per stenosi tracheale	39.56.30 ↔	Riparazione di vasi toracici con patch tissutale, NAS
31.79.99 ↔	Altri interventi di riparazione e di plastica sulla trachea, altro	39.56.31 ↔	Riparazione dell'aorta toracica con patch tissutale
38.18.09 ↔	Endarteriectomia e endoflebotomia dei vasi dell'arto inferiore, altro	39.56.32 ↔	Riparazione della vena polmonare con patch tissutale
38.18.10 ↔	Endarteriectomia dell'arteria femorale (comune) (superficiale)	39.56.33 ↔	Riparazione della vena cava superiore con patch tissutale
38.18.11 ↔	Endarteriectomia dell'arteria femorale profonda	39.56.39 ↔	Riparazione di vasi toracici con patch tissutale, altro
38.18.12 ↔	Endarteriectomia dell'arteria poplitea	39.56.40 ↔	Riparazione di arterie addominali con patch tissutale, NAS
38.18.21 ↔	Endoflebotomia alla vena femorale	39.56.41 ↔	Riparazione dell'aorta addominale con patch tissutale
38.67.00 ↔	Altra asportazione di vene addominali, NAS	39.56.42 ↔	Riparazione del tronco celiaco con patch tissutale
38.67.10 ↔	Altra asportazione di vene addominali profonde, NAS	39.56.43 ↔	Riparazione dell'arteria gastrica con patch tissutale
38.67.11 ↔	Altra asportazione della vena cava inferiore	39.56.44 ↔	Riparazione dell'arteria epatica con patch tissutale
38.67.12 ↔	Altra asportazione della vena iliaca	39.56.45 ↔	Riparazione dell'arteria splenica con patch tissutale
38.67.19 ↔	Altra asportazione di vene addominali profonde, altro	39.56.46 ↔	Riparazione dell'arteria renale con patch tissutale
38.67.99 ↔	Altra asportazione di vene addominali, altro	39.56.47 ↔	Riparazione dell'arteria mesenterica con patch tissutale
38.69 ↔	Altra asportazione di vene dell'arto inferiore	39.56.48 ↔	Riparazione dell'arteria iliaca con patch tissutale
38.84.31 ↔	Legatura del dotto arterioso pervio	39.56.49 ↔	Riparazione di arterie addominali con patch tissutale, altro
38.87.00 ↔	Altra occlusione chirurgica di vene addominali, NAS	39.56.50 ↔	Riparazione di vene addominali con patch tissutale, NAS
38.87.10 ↔	Altra occlusione chirurgica di vene addominali profonde, NAS	39.56.51 ↔	Riparazione della vena cava inferiore con patch tissutale
38.87.11 ↔	Altra occlusione chirurgica della vena cava inferiore	39.56.52 ↔	Riparazione della vena iliaca con patch tissutale
38.87.12 ↔	Altra occlusione chirurgica della vena iliaca comune e iliaca interna	39.56.59 ↔	Riparazione di vene addominali con patch tissutale, altro
38.87.19 ↔	Altra occlusione chirurgica di vene addominali profonde, altro	39.56.60 ↔	Riparazione di vasi dell'arto inferiore con patch tissutale, NAS
38.87.99 ↔	Altra occlusione chirurgica di vene addominali, altro	39.56.61 ↔	Riparazione di arterie dell'arto inferiore con patch tissutale
39.49.30 ↔	Sostituzione di condotto cardiaco	39.56.62 ↔	Riparazione della vena femorale e vena poplitea con patch tissutale
39.50.00 ↔	Angioplastica o aterectomia di altro(i) vaso(i) non coronarico(i), NAS	39.56.63 ↔	Riparazione di altre vene profonde dell'arto inferiore con patch tissutale
39.50.10 ↔	Angioplastica o aterectomia di altro(i) vaso(i) non coronarico(i), con palloncino, NAS	39.56.64 ↔	Riparazione di vene superficiali della coscia con patch tissutale
39.50.11 ↔	Angioplastica o aterectomia di altro(i) vaso(i) non coronarico(i), con palloncino semplice	39.56.69 ↔	Riparazione di vasi dell'arto inferiore con patch tissutale, altro
39.50.12 ↔	Angioplastica o aterectomia di altro(i) vaso(i) non coronarico(i), con palloncino cutting		
39.50.13 ↔	Angioplastica o aterectomia di altro(i) vaso(i) non coronarico(i), con palloncino per crioplastica		

39.56.99 ↔	Riparazione di vaso sanguigno con patch tissutale, altro	39.99.24 ↔	Interventi per unifocalizzazione di vasi collaterali congeniti
39.57.00 ↔	Riparazione di vaso sanguigno con patch sintetico, NAS	39.99.30 ↔	Intervento di occlusione mediante catetere del dotto arterioso di Botallo, NAS
39.57.11 ↔	Riparazione di vasi intracranici con patch sintetico	39.99.31 ↔	Intervento di occlusione mediante catetere del dotto arterioso di Botallo, con spirale (coil)
39.57.12 ↔	Riparazione di arterie extracraniche del capo e del collo con patch sintetico	39.99.32 ↔	Intervento di occlusione mediante catetere del dotto arterioso di Botallo, con Amplatzer duct occluder
39.57.13 ↔	Riparazione della vena giugulare con patch sintetico	39.99.38 ↔	Intervento di occlusione mediante catetere del dotto arterioso di Botallo, altro
39.57.19 ↔	Riparazione di vaso sanguigno del capo e del collo con patch sintetico, altro	39.99.39 ↔	Interventi per altre anomalie vascolari congenite
39.57.20 ↔	Riparazione di vasi dell'arto superiore con patch sintetico, NAS	39.B2.31 ↔	Impianto (percutaneo) transluminale di stents con liberazione di sostanza medicamentosa, vasi di spalla e braccio
39.57.21 ↔	Riparazione di arterie dell'arto superiore con patch sintetico	39.B2.51 ↔	Impianto (percutaneo) transluminale di stents con liberazione di sostanza medicamentosa, vasi dell'avambraccio
39.57.22 ↔	Riparazione della vena succlavia, vena ascellare e vena brachiocefalica con patch sintetico	39.B2.81 ↔	Impianto (percutaneo) transluminale di stents con liberazione di sostanza medicamentosa, altri vasi toracici
39.57.23 ↔	Riparazione di altre vene profonde dell'arto superiore con patch sintetico	39.B2.G1 ↔	Impianto (percutaneo) transluminale di stents con liberazione di sostanza medicamentosa, arterie della coscia
39.57.29 ↔	Riparazione di vasi dell'arto superiore con patch sintetico, altro	39.B2.H1 ↔	Impianto (percutaneo) transluminale di stents con liberazione di sostanza medicamentosa, vasi della gamba
39.57.30 ↔	Riparazione di vaso toracico con patch sintetico, NAS	39.B2.JF ↔	Impianto (percutaneo) transluminale di stents con liberazione di sostanza medicamentosa, vene della coscia
39.57.31 ↔	Riparazione dell'aorta toracica con patch sintetico	40.22.00 ↔	Asportazione di linfonodo mammario interno, NAS
39.57.32 ↔	Riparazione della vena polmonare con patch sintetico	40.22.10 ↔	Asportazione di linfonodo mammario interno, per via toracoscopica
39.57.33 ↔	Riparazione della vena cava superiore con patch sintetico	40.22.20 ↔	Asportazione di linfonodo mammario interno, chirurgica a cielo aperto
39.57.39 ↔	Riparazione di vaso toracico con patch sintetico, altro	40.22.99 ↔	Asportazione di linfonodo mammario interno, altro
39.57.40 ↔	Riparazione di arterie addominali con patch sintetico, NAS	40.29.10 ↔	Asportazione di linfonodo mediastinico, NAS
39.57.41 ↔	Riparazione dell'aorta addominale con patch sintetico	40.29.11 ↔	Asportazione di linfonodo mediastinico, chirurgica a cielo aperto
39.57.42 ↔	Riparazione del tronco celiaco con patch sintetico	40.29.12 ↔	Asportazione di linfonodo mediastinico, per via toracoscopica
39.57.43 ↔	Riparazione dell'arteria gastrica con patch sintetico	40.29.19 ↔	Asportazione di linfonodo mediastinico, altro
39.57.44 ↔	Riparazione dell'arteria epatica con patch sintetico	40.29.20 ↔	Asportazione di linfonodo para-aortico
39.57.45 ↔	Riparazione dell'arteria splenica con patch sintetico	40.29.30 ↔	Asportazione di linfonodo iliaco
39.57.46 ↔	Riparazione dell'arteria renale con patch sintetico	40.29.70 ↔	Asportazione di linfangioma o di igroma cistico
39.57.47 ↔	Riparazione dell'arteria mesenterica con patch sintetico	40.29.80 ↔	Asportazione di più stazioni linfonodali addominali (con biopsia epatica), NAS
39.57.48 ↔	Riparazione dell'arteria iliaca con patch sintetico	40.29.81 ↔	Asportazione di più stazioni linfonodali addominali (con biopsia epatica), chirurgica a cielo aperto [laparotomia di staging]
39.57.49 ↔	Riparazione di arterie addominali con patch sintetico, altro	40.29.82 ↔	Asportazione di più stazioni linfonodali addominali (con biopsia epatica), per via laparoscopica [laparoscopia di staging]
39.57.50 ↔	Riparazione di vene addominali con patch sintetico, NAS	40.29.89 ↔	Asportazione di più stazioni linfonodali addominali (con biopsia epatica), altro
39.57.51 ↔	Riparazione della vena cava inferiore con patch sintetico	40.29.99 ↔	Asportazione semplice di altre strutture linfatiche, altro
39.57.52 ↔	Riparazione della vena iliaca con patch sintetico	77.06.00 ↔	Sequestrectomia della rotula, NAS
39.57.59 ↔	Riparazione di vene addominali con patch sintetico, altro	77.06.10 ↔	Sequestrectomia della rotula, senza impianto di sistema di somministrazione farmacologica
39.57.60 ↔	Riparazione di vasi dell'arto inferiore con patch sintetico, NAS	77.06.11 ↔	Sequestrectomia della rotula, con impianto di sistema di somministrazione farmacologica
39.57.61 ↔	Riparazione di arterie dell'arto inferiore con patch sintetico	77.06.99 ↔	Sequestrectomia della rotula, altro
39.57.62 ↔	Riparazione della vena femorale e vena poplitea con patch sintetico	77.09.00 ↔	Sequestrectomia di altre ossa specificate, escluse quelle facciali, NAS
39.57.63 ↔	Riparazione di altre vene profonde dell'arto inferiore con patch sintetico	77.09.10 ↔	Sequestrectomia di falangi delle mani, senza impianto di sistema di somministrazione farmacologica
39.57.64 ↔	Riparazione di vene superficiali della coscia con patch sintetico	77.09.11 ↔	Sequestrectomia di falangi delle mani, con impianto di sistema di somministrazione farmacologica
39.57.69 ↔	Riparazione di vasi dell'arto inferiore con patch sintetico, altro	77.09.30 ↔	Sequestrectomia delle ossa pelviche, senza impianto di sistema di somministrazione farmacologica
39.57.99 ↔	Riparazione di vaso sanguigno con patch sintetico, altro		
39.75.11 ↔	Intervento vascolare percutaneo transluminale, altri vasi, trombectomia rotazionale		
39.99.10 ↔	Aortopessia		
39.99.20 ↔	Interventi per anomalie vascolari congenite, NAS		
39.99.22 ↔	Interventi per anomalie congenite dell'arteria o vena polmonare o per arteria lusoria		
39.99.23 ↔	Interventi per anomalie congenite della vena cava		

77.09.31 ↔	Sequestrectomia delle ossa pelviche, con impianto di sistema di somministrazione farmacologica	77.47.20 ↔	Biopsia della tibia e fibula, Biopsia a cielo aperto
77.09.40 ↔	Sequestrectomia di falangi dei piedi, senza impianto di sistema di somministrazione farmacologica	77.47.99 ↔	Biopsia della tibia e fibula, altro
77.09.41 ↔	Sequestrectomia di falangi dei piedi, con impianto di sistema di somministrazione farmacologica	77.48.00 ↔	Biopsia del tarso e metatarso, NAS
77.09.90 ↔	Sequestrectomia di ulteriori ossa specificate, senza impianto di sistema di somministrazione farmacologica	77.48.20 ↔	Biopsia del tarso e metatarso, Biopsia a cielo aperto
77.09.91 ↔	Sequestrectomia di ulteriori ossa specificate, con impianto di sistema di somministrazione farmacologica	77.48.99 ↔	Biopsia del tarso e metatarso, altro
77.09.99 ↔	Sequestrectomia di altre ossa specificate, escluse quelle facciali, altro	77.49.00 ↔	Biopsia di altre ossa specificate, escluse quelle facciali, NAS
77.16.00 ↔	Altra incisione della rotula senza sezione, NAS	77.49.41 ↔	Biopsia di altre ossa specificate, escluse quelle facciali, Biopsia di falangi dei piedi, Biopsia a cielo aperto
77.16.10 ↔	Altra incisione della rotula senza sezione, Esplorazione e trapanazione	77.49.91 ↔	Biopsia di altre ossa specificate, escluse quelle facciali, Biopsia a cielo aperto
77.16.11 ↔	Altra incisione della rotula senza sezione, Rimozione di corpo estraneo	77.49.99 ↔	Biopsia di altre ossa specificate, escluse quelle facciali, altro
77.16.12 ↔	Altra incisione della rotula senza sezione, Impianto e rimozione di sistema di somministrazione farmacologica	77.89.30 ↔	Altra osteotomia parziale delle ossa pelviche
77.16.13 ↔	Altra incisione della rotula senza sezione, Drenaggio	78.06.10 ↔	Innesto osseo della rotula, con peduncolo vascolare con anastomosi microvascolare
77.16.99 ↔	Altra incisione della rotula senza sezione, altro	78.06.20 ↔	Innesto osseo della rotula, con peduncolo vascolare, senza anastomosi microvascolare
77.19.00 ↔	Altra incisione di altre ossa specificate, escluse quelle facciali senza sezione, NAS	78.08.10 ↔	Innesto osseo del tarso e del metatarso, con peduncolo vascolare con anastomosi microvascolare
77.19.10 ↔	Incisione di falangi delle mani, Esplorazione e trapanazione	78.08.11 ↔	Innesto osseo del tarso e del metatarso, con peduncolo vascolare senza anastomosi microvascolare
77.19.11 ↔	Incisione di falangi delle mani, Rimozione di corpo estraneo	78.08.13 ↔	Innesto osteocondrale del tarso e del metatarso, autogeno e allogenico
77.19.12 ↔	Incisione di falangi delle mani, Impianto e rimozione di sistema di somministrazione farmacologica	78.09.10 ↔	Innesto osseo di falangi delle mani, con peduncolo vascolare con anastomosi microvascolare
77.19.13 ↔	Incisione di falangi delle mani, Drenaggio	78.09.11 ↔	Innesto osseo di falangi delle mani, con peduncolo vascolare senza anastomosi microvascolare
77.19.19 ↔	Altra incisione di falangi delle mani	78.09.13 ↔	Innesto osteocondrale di falangi delle mani, autogeno e allogenico
77.19.30 ↔	Incisione delle ossa pelviche, Esplorazione e trapanazione	78.09.30 ↔	Innesto osseo delle ossa pelviche, con peduncolo vascolare con anastomosi microvascolare
77.19.31 ↔	Incisione delle ossa pelviche, Rimozione di corpo estraneo	78.09.31 ↔	Innesto osseo delle ossa pelviche, con peduncolo vascolare senza anastomosi microvascolare
77.19.32 ↔	Incisione delle ossa pelviche, Impianto e rimozione di sistema(i) di somministrazione farmacologica	78.09.33 ↔	Innesto osteocondrale delle ossa pelviche, autogeno e allogenico
77.19.33 ↔	Incisione delle ossa pelviche, Drenaggio	78.09.40 ↔	Innesto osseo di falangi dei piedi, con peduncolo vascolare con anastomosi microvascolare
77.19.39 ↔	Altra incisione delle ossa pelviche	78.09.41 ↔	Innesto osseo di falangi dei piedi, con peduncolo vascolare senza anastomosi microvascolare
77.19.40 ↔	Incisione di falangi dei piedi, Esplorazione e trapanazione	78.09.42 ↔	Innesto osteocondrale di falangi dei piedi, autogeno e allogenico
77.19.41 ↔	Incisione di falangi dei piedi, Rimozione di corpo estraneo	78.09.90 ↔	Innesto osseo di altre ossa specificate, escluse quelle facciali, con peduncolo vascolare con anastomosi microvascolare
77.19.42 ↔	Incisione di falangi dei piedi, Impianto e rimozione di sistema di somministrazione farmacologica	78.09.91 ↔	Innesto osseo di altre ossa specificate, escluse quelle facciali, con peduncolo vascolare senza anastomosi microvascolare
77.19.43 ↔	Incisione di falangi dei piedi, Drenaggio	78.15.10 ↔	Riduzione aperta di frattura del collo femorale e del femore prossimale con fissatore esterno
77.19.49 ↔	Altra incisione di falangi dei piedi	78.15.20 ↔	Riduzione aperta di frattura della diafisi femorale con fissatore esterno
77.19.90 ↔	Incisione di ulteriori ossa specificate, Esplorazione e trapanazione	78.15.30 ↔	Riduzione chiusa di frattura del femore distale con fissatore esterno
77.19.91 ↔	Incisione di ulteriori ossa specificate, Rimozione di corpo estraneo	78.15.31 ↔	Riduzione aperta di frattura del femore distale con fissatore esterno
77.19.92 ↔	Incisione di ulteriori ossa specificate, Impianto e rimozione di sistema di somministrazione farmacologica	78.15.40 ↔	Riduzione chiusa di altra frattura del femore con fissatore esterno
77.19.93 ↔	Incisione di ulteriori ossa specificate, Drenaggio	78.15.99 ↔	Applicazione di fissatore esterno del femore (Incl. Riduzione di frattura), altro
77.19.99 ↔	Altra incisione di altre ossa specificate, escluse quelle facciali senza sezione, altro	78.16.10 ↔	Riduzione chiusa di frattura della rotula con fissatore esterno
77.44.00 ↔	Biopsia del carpo e del metacarpo, NAS	78.16.11 ↔	Riduzione aperta di frattura della rotula con fissatore esterno
77.44.20 ↔	Biopsia del carpo e del metacarpo, Biopsia a cielo aperto	78.16.99 ↔	Applicazione di fissatore esterno della rotula (Incl. Riduzione di frattura), altro
77.44.99 ↔	Biopsia del carpo e del metacarpo, altro	78.17.10 ↔	Riduzione chiusa di frattura della tibia prossimale con fissatore esterno
77.45.00 ↔	Biopsia del femore, NAS		
77.45.20 ↔	Biopsia del femore, Biopsia a cielo aperto		
77.45.99 ↔	Biopsia del femore, altro		
77.46.00 ↔	Biopsia della rotula, NAS		
77.46.20 ↔	Biopsia della rotula, Biopsia a cielo aperto		
77.46.99 ↔	Biopsia della rotula, altro		
77.47.00 ↔	Biopsia della tibia e fibula, NAS		

78.17.11 ↔	Riduzione aperta di frattura semplice della tibia prossimale con fissatore esterno	78.57.10 ↔	Revisione senza sostituzione di materiale di osteosintesi della tibia
78.17.12 ↔	Riduzione aperta di frattura pluriframmentaria della tibia prossimale con fissatore esterno	78.57.20 ↔	Revisione senza sostituzione di materiale di osteosintesi della fibula
78.17.13 ↔	Riduzione aperta di frattura semplice della diafisi tibiale con fissatore esterno	78.57.99 ↔	Fissazione interna di tibia e fibula senza riduzione di frattura, altro
78.17.14 ↔	Riduzione aperta di frattura semplice della tibia distale con fissatore esterno	78.58.00 ↔	Fissazione interna di tarso e metatarso senza riduzione di frattura, NAS
78.17.15 ↔	Riduzione chiusa di altra frattura della tibia con fissatore esterno	78.58.10 ↔	Revisione senza sostituzione di materiale di osteosintesi di tarso e metatarso
78.17.16 ↔	Riduzione aperta di frattura pluriframmentaria di altre parti della tibia con fissatore esterno	78.58.99 ↔	Fissazione interna di tarso e metatarso senza riduzione di frattura, altro
78.17.20 ↔	Riduzione aperta di frattura semplice della fibula prossimale con fissatore esterno	78.59.30 ↔	Revisione senza sostituzione di materiale di osteosintesi delle ossa pelviche
78.17.21 ↔	Riduzione aperta di frattura pluriframmentaria della fibula prossimale con fissatore esterno	78.59.40 ↔	Revisione senza sostituzione di materiale di osteosintesi di falangi dei piedi
78.17.22 ↔	Riduzione aperta di frattura semplice della diafisi della fibula con fissatore esterno	78.60.05 ↔	Rimozione di dispositivo impiantato, in sede non specificata, Rimozione di sostituto osseo (parziale)
78.17.23 ↔	Riduzione aperta di frattura pluriframmentaria della diafisi della fibula con fissatore esterno	78.60.08 ↔	Rimozione di sistema interno di allungamento o trasporto osseo (motorizzato / non motorizzato), in sede non specificata
78.17.24 ↔	Riduzione chiusa di frattura della fibula distale con fissatore esterno	78.65.01 ↔	Rimozione di dispositivo impiantato dal femore: filo, filo endomidollare, vite, cerchiaggio dinamico, placca (con stabilità angolare), placca angolata / condilare, vite di compressione dinamica, chiodo endomidollare, fissatore esterno, staffe (di Blount)
78.17.25 ↔	Riduzione aperta di frattura semplice della fibula distale con fissatore esterno	78.65.02 ↔	Rimozione di dispositivo impiantato dal femore (collo femorale / prossimale / distale, eccetto corpo): chiodo endomidollare con componente articolare, chiodo di bloccaggio, chiodo di trasfissione
78.17.26 ↔	Riduzione aperta di frattura pluriframmentaria della fibula distale con fissatore esterno	78.65.03 ↔	Rimozione di dispositivo impiantato dal femore (corpo): chiodo endomidollare con componente articolare
78.17.27 ↔	Riduzione chiusa di altra frattura della fibula con fissatore esterno	78.65.04 ↔	Rimozione di dispositivo impiantato dal femore (prossimale / corpo / distale, eccetto collo femorale): fissatore circolare
78.17.99 ↔	Applicazione di fissatore esterno della tibia e della fibula (Incl. Riduzione di frattura), altro	78.65.05 ↔	Rimozione di dispositivo impiantato dal femore, Rimozione di sostituto osseo (parziale) dal femore
78.18.10 ↔	Riduzione chiusa di frattura del calcagno con fissatore esterno	78.65.08 ↔	Rimozione di dispositivo impiantato dal femore, altro materiale di osteosintesi
78.18.11 ↔	Riduzione chiusa di frattura di altre ossa tarsali e metatarsali con fissatore esterno	78.66.01 ↔	Rimozione di dispositivo impiantato dalla rotula: filo (endomidollare), vite, cerchiaggio dinamico, fissatore esterno, staffe (di Blount)
78.18.12 ↔	Riduzione aperta di frattura semplice di altre ossa tarsali e metatarsali con fissatore esterno	78.66.05 ↔	Rimozione di dispositivo impiantato dalla rotula, Rimozione di sostituto osseo (parziale) dalla rotula
78.18.13 ↔	Riduzione aperta di frattura del calcagno e del talo con fissatore esterno	78.66.08 ↔	Rimozione di dispositivo impiantato dalla rotula: altro materiale di osteosintesi
78.18.14 ↔	Riduzione aperta di frattura pluriframmentaria di altre ossa tarsali con fissatore esterno	78.67.01 ↔	Rimozione di dispositivo impiantato da tibia e fibula: filo (endomidollare), vite, cerchiaggio dinamico, fissatore esterno, fissatore circolare, staffe (di Blount)
78.18.15 ↔	Riduzione aperta di frattura pluriframmentaria del metatarso con fissatore esterno	78.67.05 ↔	Rimozione di dispositivo impiantato da tibia e fibula, Rimozione di sostituto osseo (parziale) da tibia e fibula
78.18.99 ↔	Applicazione di fissatore esterno di tarso e metatarso (Incl. Riduzione di frattura), altro	78.67.11 ↔	Rimozione di dispositivo impiantato dalla tibia: placca (con stabilità angolare), placca angolata / condilare
78.19.30 ↔	Riduzione chiusa di frattura di falangi dei piedi con fissatore esterno	78.67.12 ↔	Rimozione di dispositivo impiantato dalla tibia: chiodo endomidollare, chiodo di bloccaggio, chiodo di trasfissione
78.19.31 ↔	Riduzione aperta di frattura di falangi dei piedi con fissatore esterno	78.67.13 ↔	Rimozione di dispositivo impiantato dalla tibia: vite di compressione dinamica
78.19.90 ↔	Riduzione chiusa di frattura di altre ossa specificate con fissatore esterno	78.67.21 ↔	Rimozione di dispositivo impiantato dalla fibula: placca (con stabilità angolare)
78.19.91 ↔	Riduzione aperta di frattura di altre ossa specificate con fissatore esterno	78.67.22 ↔	Rimozione di dispositivo impiantato dalla fibula: chiodo endomidollare, chiodo di bloccaggio, chiodo di trasfissione
78.19.99 ↔	Applicazione di fissatore esterno di altre ossa specificate, escluse quelle facciali (Incl. Riduzione di frattura), altro	78.67.28 ↔	Rimozione di dispositivo impiantato da tibia e fibula: altro materiale di osteosintesi
78.39.20 ↔	Allungamento di ossa pelviche		
78.39.30 ↔	Allungamento di falangi dei piedi		
78.55.00 ↔	Fissazione interna del femore senza riduzione di frattura, NAS		
78.55.10 ↔	Revisione senza sostituzione di materiale di osteosintesi del femore		
78.55.99 ↔	Fissazione interna del femore senza riduzione di frattura, altro		
78.56.00 ↔	Fissazione interna della rotula senza riduzione di frattura, NAS		
78.56.10 ↔	Revisione senza sostituzione di materiale di osteosintesi della rotula		
78.56.99 ↔	Fissazione interna della rotula senza riduzione di frattura, altro		
78.57.00 ↔	Fissazione interna di tibia e fibula senza riduzione di frattura, NAS		

78.68.01 ↔	Rimozione di dispositivo impiantato da tarso e metatarso: filo (endomidollare), vite, cerchiaggio dinamico, placca (con stabilità angolare), fissatore esterno, fissatore circolare, staffe (di Blount)	80.19.92 ↔	Artrotomia artroscopica di altra sede specificata, impianto o rimozione di sistema di somministrazione farmacologica
78.68.05 ↔	Rimozione di dispositivo impiantato da tarso e metatarso, Rimozione di sostituto osseo (parziale) da talo e calcagno	80.19.93 ↔	Artrotomia di altra sede specificata, lavaggio articolare con drenaggio
78.68.06 ↔	Rimozione di dispositivo impiantato da tarso e metatarso, Rimozione di sostituto osseo (parziale) da altre ossa tarsali e metatarsali	80.19.94 ↔	Artrotomia di altra sede specificata, asportazione di corpo libero intra-articolare
78.68.08 ↔	Rimozione di dispositivo impiantato da tarso e metatarso: altro materiale di osteosintesi	80.19.99 ↔	Altra artrotomia di altra sede specificata, altro
78.91 ↔	Inserzione di stimolatore di crescita ossea su clavicola, coste e sterno	80.28 ↔	Artroscopia del piede e delle dita del piede
78.95 ↔	Inserzione di stimolatore di crescita ossea sul femore	80.36.00 ↔	Biopsia delle strutture articolari del ginocchio, NAS
78.96 ↔	Inserzione di stimolatore di crescita ossea sulla rotula	80.36.20 ↔	Biopsia artroscopica delle strutture articolari del ginocchio
78.97 ↔	Inserzione di stimolatore di crescita ossea sulla tibia e fibula	80.36.30 ↔	Biopsia a cielo aperto delle strutture articolari del ginocchio
78.98 ↔	Inserzione di stimolatore di crescita sul tarso e metatarso	80.36.99 ↔	Biopsia delle strutture articolari del ginocchio, altro
78.99 ↔	Inserzione di stimolatore di crescita ossea su altre ossa specificate, escluse quelle facciali	80.37.00 ↔	Biopsia delle strutture articolari della caviglia, NAS
79.19.20 ↔	Riduzione chiusa di frattura delle ossa pelviche, con fissazione interna	80.37.20 ↔	Biopsia artroscopica delle strutture articolari della caviglia
7A.11.12 ↔	Biopsia della colonna vertebrale, chirurgica a cielo aperto	80.37.30 ↔	Biopsia a cielo aperto delle strutture articolari della caviglia
7A.22 ↔	Sequestrectomia della colonna vertebrale	80.37.99 ↔	Biopsia delle strutture articolari della caviglia, altro
7A.23 ↔	Incisione della colonna vertebrale	80.38.00 ↔	Biopsia delle strutture articolari del piede e delle dita del piede, NAS
7A.25 ↔	Asportazione locale di lesione o tessuto osseo di una vertebra	80.38.20 ↔	Biopsia artroscopica delle strutture articolari del piede e delle dita del piede
7A.51.12 ↔	Innesto osseo della colonna vertebrale, con peduncolo vascolare con anastomosi microvascolare	80.38.30 ↔	Biopsia a cielo aperto delle strutture articolari del piede e delle dita del piede
80.07 ↔	Artrotomia per rimozione di protesi della caviglia	80.38.99 ↔	Biopsia delle strutture articolari del piede e delle dita del piede, altro
80.08 ↔	Artrotomia per rimozione di protesi del piede e delle dita del piede	80.75.00 ↔	Sinoviectomia dell'anca, NAS
80.09 ↔	Artrotomia per rimozione di protesi da altra sede specificata	80.75.10 ↔	Sinoviectomia artroscopica dell'anca
80.19.00 ↔	Altra artrotomia di altra sede specificata, NAS	80.75.20 ↔	Sinoviectomia a cielo aperto dell'anca
80.19.10 ↔	Artrotomia artroscopica dell'articolazione sterno-clavicolare, lavaggio articolare con drenaggio	80.75.99 ↔	Sinoviectomia dell'anca, altro
80.19.11 ↔	Artrotomia artroscopica dell'articolazione sterno-clavicolare, asportazione di corpo libero intra-articolare	80.79.10 ↔	Sinoviectomia artroscopica dell'articolazione sterno-clavicolare
80.19.12 ↔	Artrotomia artroscopica dell'articolazione sterno-clavicolare, impianto o rimozione di sistema di somministrazione farmacologica	80.79.11 ↔	Sinoviectomia artroscopica dell'articolazione sacroiliaca
80.19.20 ↔	Artrotomia dell'articolazione sterno-clavicolare, lavaggio articolare con drenaggio	80.79.20 ↔	Sinoviectomia a cielo aperto dell'articolazione sterno-clavicolare
80.19.21 ↔	Artrotomia dell'articolazione sterno-clavicolare, asportazione di corpo libero intra-articolare	80.79.21 ↔	Sinoviectomia a cielo aperto dell'articolazione sacroiliaca
80.19.29 ↔	Altra artrotomia dell'articolazione sterno-clavicolare	80.79.22 ↔	Sinoviectomia a cielo aperto della sinfisi pubica
80.19.30 ↔	Artrotomia artroscopica dell'articolazione sacroiliaca, lavaggio articolare con drenaggio	80.85.00 ↔	Altra asportazione o distruzione locale di lesione dell'articolazione dell'anca, NAS
80.19.31 ↔	Artrotomia artroscopica dell'articolazione sacroiliaca, asportazione di corpo libero intra-articolare	80.85.10 ↔	Asportazione o distruzione locale di lesione dell'articolazione dell'anca per via artroscopica
80.19.32 ↔	Artrotomia artroscopica dell'articolazione sacroiliaca, impianto o rimozione di sistema di somministrazione farmacologica	80.85.11 ↔	Sbrigliamento dell'articolazione dell'anca
80.19.40 ↔	Artrotomia dell'articolazione sacroiliaca, lavaggio articolare con drenaggio	80.85.12 ↔	Asportazione di cisti dell'articolazione dell'anca
80.19.41 ↔	Artrotomia dell'articolazione sacroiliaca, asportazione di corpo libero intra-articolare	80.85.21 ↔	Incisione, osteocondroplastica del collo femorale, per via artroscopica
80.19.49 ↔	Altra artrotomia dell'articolazione sacroiliaca	80.85.22 ↔	Incisione, osteocondroplastica della testa del femore, chirurgica a cielo aperto
80.19.52 ↔	Artrotomia artroscopica della sinfisi pubica, impianto o rimozione di sistema di somministrazione farmacologica	80.85.99 ↔	Altra asportazione o distruzione locale di lesione dell'articolazione dell'anca, altro
80.19.59 ↔	Altra artrotomia della sinfisi pubica	80.86.00 ↔	Altra asportazione o distruzione locale di lesione dell'articolazione del ginocchio, NAS
80.19.90 ↔	Artrotomia artroscopica di altra sede specificata, lavaggio articolare con drenaggio	80.86.10 ↔	Asportazione o distruzione locale di lesione dell'articolazione del ginocchio per via artroscopica
80.19.91 ↔	Artrotomia artroscopica di altra sede specificata, asportazione di corpo libero intra-articolare	80.86.11 ↔	Sbrigliamento dell'articolazione del ginocchio
		80.86.12 ↔	Asportazione di cisti dell'articolazione del ginocchio
		80.86.13 ↔	Asportazione di cisti meniscale del ginocchio
		80.86.99 ↔	Altra asportazione o distruzione locale di lesione dell'articolazione del ginocchio, altro
		80.87.00 ↔	Altra asportazione o distruzione locale di lesione dell'articolazione della caviglia, NAS
		80.87.10 ↔	Asportazione o distruzione locale di lesione dell'articolazione talocrurale per via artroscopica
		80.87.11 ↔	Sbrigliamento dell'articolazione talocrurale
		80.87.12 ↔	Asportazione di cisti dell'articolazione talocrurale
		80.87.19 ↔	Altra asportazione o distruzione locale di lesione dell'articolazione talocrurale

80.87.20 ↔	Asportazione o distruzione locale di lesione dell'articolazione subtalare per via artroscopica	80.99.20 ↔	Asportazione artroscopica dell'articolazione sacroiliaca
80.87.21 ↔	Sbrigliamento dell'articolazione subtalare	80.99.21 ↔	Altra asportazione dell'articolazione sacroiliaca
80.87.22 ↔	Asportazione di cisti dell'articolazione subtalare	80.99.30 ↔	Asportazione artroscopica della sinfisi pubica
80.87.29 ↔	Altra asportazione o distruzione locale di lesione dell'articolazione subtalare	80.99.31 ↔	Altra asportazione della sinfisi pubica
80.87.99 ↔	Altra asportazione o distruzione locale di lesione dell'articolazione della caviglia, altro	81.29.10 ↔	Artrodesi dell'articolazione sacroiliaca
80.88.00 ↔	Altra asportazione o distruzione locale di lesione dell'articolazione del piede e delle dita del piede, NAS	81.29.20 ↔	Artrodesi della sinfisi pubica
80.88.10 ↔	Asportazione o distruzione locale di lesione dell'articolazione del piede e delle dita del piede per via artroscopica	81.79 ↔	Altra riparazione della mano, delle dita e del polso
80.88.20 ↔	Sbrigliamento dell'articolazione metatarso-falangea	81.82.46 ↔	Ricostruzione plastica della cuffia dei rotatori, trasferimento di tendine del muscolo gran dorsale
80.88.21 ↔	Asportazione di cisti dell'articolazione metatarso-falangea	81.82.47 ↔	Ricostruzione plastica della cuffia dei rotatori, trasferimento di tendine del muscolo gran pettorale
80.88.29 ↔	Altra asportazione o distruzione locale di lesione metatarso-falangea	81.93.00 ↔	Sutura della capsula o dei legamenti dell'arto superiore, NAS
80.88.30 ↔	Sbrigliamento dell'articolazione interfalangea del piede	81.93.10 ↔	Sutura dell'apparato legamentoso della clavicola
80.88.40 ↔	Sbrigliamento di altre articolazioni del piede	81.93.20 ↔	Sutura dell'anello fibroso radio-ulnare
80.88.50 ↔	Asportazione di cisti di altre articolazioni del piede e delle dita del piede	81.93.21 ↔	Sutura dell'apparato legamentoso radio-ulnare distale
80.88.59 ↔	Altra asportazione o distruzione locale di lesione di altre articolazioni del piede e delle dita del piede	81.93.30 ↔	Sutura della capsula o dei legamenti dell'arto superiore, carpo e metacarpo
80.88.99 ↔	Altra asportazione o distruzione locale di lesione dell'articolazione del piede e delle dita del piede, altro	81.93.99 ↔	Sutura della capsula o dei legamenti dell'arto superiore, altro
80.89.00 ↔	Altra asportazione o distruzione locale di lesione dell'articolazione di altra sede specificata, NAS	81.96.40 ↔	Altra riparazione articolare, Articolazione tibio-fibulare prossimale, NAS
80.89.20 ↔	Asportazione o distruzione locale di lesione dell'articolazione sacroiliaca per via artroscopica	81.96.41 ↔	Altra riparazione articolare, Articolazione tibio-fibulare prossimale, Rifissazione di frammento osteocondrale, per via artroscopica
80.89.21 ↔	Sbrigliamento dell'articolazione sacroiliaca	81.96.42 ↔	Altra riparazione articolare, Articolazione tibio-fibulare prossimale, Rifissazione di frammento osteocondrale, chirurgica a cielo aperto
80.89.22 ↔	Asportazione di cisti dell'articolazione sacroiliaca	81.96.49 ↔	Altra riparazione articolare, Articolazione tibio-fibulare prossimale, altro
80.89.29 ↔	Altra asportazione o distruzione locale di lesione dell'articolazione sacroiliaca	81.96.4A ↔	Altra riparazione articolare, Articolazione tibio-fibulare prossimale, Perforazione subcondrale, per via artroscopica
80.95.10 ↔	Asportazione artroscopica dell'articolazione dell'anca	81.96.4B ↔	Altra riparazione articolare, Articolazione tibio-fibulare prossimale, Perforazione subcondrale, chirurgica a cielo aperto
80.95.11 ↔	Prelievo di cartilagine per innesto dall'articolazione dell'anca	81.96.4C ↔	Altra riparazione articolare, articolazione tibio-fibulare prossimale, perforazione subcondrale con inserzione di impianto acellulare, per via artroscopica
80.95.99 ↔	Altra asportazione dell'articolazione dell'anca, altro	81.96.50 ↔	Altra riparazione articolare, Articolazione metatarso-falangea, NAS
80.96.10 ↔	Asportazione artroscopica dell'articolazione del ginocchio	81.96.51 ↔	Altra riparazione articolare, Articolazione metatarso-falangea, Rifissazione di frammento osteocondrale, per via artroscopica
80.96.20 ↔	Prelievo di cartilagine per innesto dall'articolazione del ginocchio, per via artroscopica	81.96.52 ↔	Altra riparazione articolare, Articolazione metatarso-falangea, Rifissazione di frammento osteocondrale, chirurgica a cielo aperto
80.96.21 ↔	Prelievo di cartilagine per innesto dall'articolazione del ginocchio, chirurgica a cielo aperto	81.96.59 ↔	Altra riparazione articolare, Articolazione metatarso-falangea, altro
80.97.10 ↔	Asportazione artroscopica dell'articolazione talocrurale	81.96.5A ↔	Altra riparazione articolare, Articolazione metatarso-falangea, Perforazione subcondrale, per via artroscopica
80.97.11 ↔	Altra asportazione dell'articolazione talocrurale	81.96.5B ↔	Altra riparazione articolare, Articolazione metatarso-falangea, Perforazione subcondrale, chirurgica a cielo aperto
80.97.20 ↔	Asportazione artroscopica dell'articolazione subtalare	81.96.5C ↔	Altra riparazione articolare, Articolazione metatarso-falangea, Perforazione subcondrale con inserzione di impianto acellulare, per via artroscopica
80.97.21 ↔	Altra asportazione dell'articolazione subtalare	81.96.60 ↔	Altra riparazione articolare, Articolazione interfalangea del piede, NAS
80.97.30 ↔	Prelievo di cartilagine per innesto dall'articolazione della caviglia	81.96.61 ↔	Altra riparazione articolare, Articolazione interfalangea del piede, Rifissazione di frammento osteocondrale, per via artroscopica
80.97.99 ↔	Altra asportazione dell'articolazione della caviglia, altro	81.96.62 ↔	Altra riparazione articolare, Articolazione interfalangea del piede, Rifissazione di frammento osteocondrale, chirurgica a cielo aperto
80.98.10 ↔	Asportazione artroscopica dell'articolazione del piede e delle dita del piede	81.96.69 ↔	Altra riparazione articolare, Articolazione interfalangea del piede, altro
80.98.11 ↔	Altra asportazione dell'articolazione metatarso-falangea		
80.98.12 ↔	Altra asportazione di altra articolazione del piede		
80.98.13 ↔	Altra asportazione dell'articolazione interfalangea del piede		
80.98.99 ↔	Altra asportazione dell'articolazione del piede e delle dita del piede, altro		
80.99.10 ↔	Asportazione artroscopica dell'articolazione sternoclavicolare		
80.99.11 ↔	Altra asportazione dell'articolazione sternoclavicolare		

81.96.6A ↔	Altra riparazione articolare, Articolazione interfalangea del piede, Perforazione subcondrale, per via artroscopica	81.99.1E ↔	Revisione artroscopica di articolazione, Altre articolazioni del piede e delle dita del piede
81.96.6B ↔	Altra riparazione articolare, Articolazione interfalangea del piede, Perforazione subcondrale, chirurgica a cielo aperto	81.99.1F ↔	Revisione artroscopica di articolazione, Articolazione metatarso-falangea
81.96.6C ↔	Altra riparazione articolare, Articolazione interfalangea del piede, Perforazione subcondrale con inserzione di impianto acellulare, per via artroscopica	81.99.1G ↔	Revisione artroscopica di articolazione, Articolazione interfalangea del piede
81.96.70 ↔	Altra riparazione articolare, altre articolazioni del piede, NAS	81.99.2A ↔	Revisione chirurgica a cielo aperto di articolazione, Articolazione del ginocchio
81.96.71 ↔	Altra riparazione articolare, altre articolazioni del piede, Rifissazione di frammento osteocondrale, per via artroscopica	81.99.2B ↔	Revisione chirurgica a cielo aperto di articolazione, Articolazione tibio-fibulare prossimale
81.96.72 ↔	Altra riparazione articolare, altre articolazioni del piede, Rifissazione di frammento osteocondrale, chirurgica a cielo aperto	81.99.2C ↔	Revisione chirurgica a cielo aperto di articolazione, Articolazione talocrurale
81.96.79 ↔	Altra riparazione articolare, altre articolazioni del piede, altro	81.99.2D ↔	Revisione chirurgica a cielo aperto di articolazione, Articolazione subtalare
81.96.7A ↔	Altra riparazione articolare, altre articolazioni del piede, Perforazione subcondrale, per via artroscopica	81.99.2E ↔	Revisione chirurgica a cielo aperto di articolazione, Altre articolazioni del piede e delle dita del piede
81.96.7B ↔	Altra riparazione articolare, altre articolazioni del piede, Perforazione subcondrale, chirurgica a cielo aperto	81.99.2F ↔	Revisione chirurgica a cielo aperto di articolazione, Articolazione metatarso-falangea
81.96.7C ↔	Altra riparazione articolare, altre articolazioni del piede, Perforazione subcondrale con inserzione di impianto acellulare, per via artroscopica	81.99.2G ↔	Revisione chirurgica a cielo aperto di articolazione, Articolazione interfalangea del piede
81.96.80 ↔	Altra riparazione di altra articolazione specificata, NAS	81.99.3A ↔	Interventi artroscopici sulla cartilagine articolare e sui menischi, Articolazione del ginocchio
81.96.81 ↔	Altra riparazione di altra articolazione specificata, Rifissazione di frammento osteocondrale, per via artroscopica	81.99.3B ↔	Interventi artroscopici sulla cartilagine articolare, Articolazione tibio-fibulare prossimale
81.96.82 ↔	Altra riparazione di altra articolazione specificata, Rifissazione di frammento osteocondrale, chirurgica a cielo aperto	81.99.3C ↔	Interventi artroscopici sulla cartilagine articolare, Articolazione talocrurale
81.96.89 ↔	Altra riparazione di altra articolazione specificata, altro	81.99.3D ↔	Interventi artroscopici sulla cartilagine articolare, Articolazione subtalare
81.96.8A ↔	Altra riparazione di altra articolazione specificata, Perforazione subcondrale, per via artroscopica	81.99.3E ↔	Interventi artroscopici sulla cartilagine articolare, Altre articolazioni del piede e delle dita del piede
81.96.8B ↔	Altra riparazione di altra articolazione specificata, Perforazione subcondrale, chirurgica a cielo aperto	81.99.3F ↔	Interventi artroscopici sulla cartilagine articolare, Articolazione metatarso-falangea
81.96.8C ↔	Altra riparazione di altra articolazione specificata, Perforazione subcondrale con inserzione di impianto acellulare, per via artroscopica	81.99.3G ↔	Interventi artroscopici sulla cartilagine articolare, Articolazione interfalangea del piede
81.96.92 ↔	Altri interventi di riparazione e plastica articolare, Rifissazione dell'apparato capsulo-legamentoso di altre articolazioni	81.99.4A ↔	Interventi chirurgici a cielo aperto sulla cartilagine articolare e sui menischi, Articolazione del ginocchio
81.96.93 ↔	Altri interventi di riparazione e plastica articolare, Impianto/rimozione di menisco di collagene	81.99.4B ↔	Interventi chirurgici a cielo aperto sulla cartilagine articolare, Articolazione tibio-fibulare prossimale
81.96.94 ↔	Altri interventi di riparazione e plastica articolare, Impianto/rimozione di menisco di collagene, per via artroscopica	81.99.4C ↔	Interventi chirurgici a cielo aperto sulla cartilagine articolare, Articolazione talocrurale
81.96.97 ↔	Altri interventi di riparazione e plastica articolare, Intervento complesso di primo impianto/sostituzione di endoprotesi articolare associato a sostituzione di osso e/o a sostituzione di articolazioni adiacenti	81.99.4D ↔	Interventi chirurgici a cielo aperto sulla cartilagine articolare, Articolazione subtalare
81.96.9A ↔	Altri interventi di riparazione e plastica articolare, Artroplastica di resezione delle articolazioni del piede	81.99.4E ↔	Interventi chirurgici a cielo aperto sulla cartilagine articolare, Altre articolazioni del piede e delle dita del piede
81.96.9B ↔	Altri interventi di riparazione e plastica articolare, altri interventi di plastica articolare	81.99.4F ↔	Interventi chirurgici a cielo aperto sulla cartilagine articolare, Articolazione metatarso-falangea
81.99.1A ↔	Revisione artroscopica di articolazione, Articolazione del ginocchio	81.99.4G ↔	Interventi chirurgici a cielo aperto sulla cartilagine articolare, Articolazione interfalangea del piede
81.99.1B ↔	Revisione artroscopica di articolazione, Articolazione tibio-fibulare prossimale	81.99.5A ↔	Artrorisi e fissazione temporanea di articolazione, Articolazione del ginocchio
81.99.1C ↔	Revisione artroscopica di articolazione, Articolazione talocrurale	81.99.5B ↔	Artrorisi e fissazione temporanea di articolazione, Articolazione tibio-fibulare prossimale
81.99.1D ↔	Revisione artroscopica di articolazione, Articolazione subtalare	81.99.5C ↔	Artrorisi e fissazione temporanea di articolazione, Articolazione talocrurale
		81.99.5D ↔	Artrorisi e fissazione temporanea di articolazione, Articolazione subtalare
		81.99.5E ↔	Artrorisi e fissazione temporanea di articolazione, Piede e dita del piede, altro
		81.99.5F ↔	Artrorisi e fissazione temporanea di articolazione, Articolazione metatarso-falangea
		81.99.5G ↔	Artrorisi e fissazione temporanea di articolazione, Articolazione interfalangea del piede
		81.99.82 ↔	Altri interventi artroscopici sulle strutture articolari, Articolazione del ginocchio
		81.99.83 ↔	Altri interventi artroscopici sulle strutture articolari, Articolazione talocrurale
		81.99.9A ↔	Altri interventi chirurgici a cielo aperto sulle strutture articolari, Articolazione tibio-fibulare prossimale
		81.99.9B ↔	Altri interventi chirurgici a cielo aperto sulle strutture articolari, Articolazione talocrurale

81.99.9C ↔	Altri interventi chirurgici a cielo aperto sulle strutture articolari, Articolazione subtalare	83.75.19 ↔	Trasferimento o trapianto di tendini, Altra localizzazione
81.99.9E ↔	Altri interventi chirurgici a cielo aperto sulle strutture articolari, Piede e dita del piede, altro	83.75.99 ↔	Trasferimento o trapianto di tendini, altro
81.99.9F ↔	Altri interventi chirurgici a cielo aperto sulle strutture articolari, Articolazione metatarso-falangea	83.76.10 ↔	Altra trasposizione di tendini, Testa e collo
81.99.9G ↔	Altri interventi chirurgici a cielo aperto sulle strutture articolari, Articolazione interfalangea del piede	83.76.11 ↔	Altra trasposizione di tendini, Spalla e ascella
81.9A.1D ↔	Innesto di cartilagine e impianto di colture tissutali prodotte in vitro, articolazione tibio-fibulare prossimale, per via artroscopica	83.76.12 ↔	Altra trasposizione di tendini, Braccio e gomito
81.9A.1G ↔	Innesto di cartilagine e impianto di colture tissutali prodotte in vitro, altre articolazioni tarsali e tarsometatarsali, per via artroscopica	83.76.13 ↔	Altra trasposizione di tendini, Avambraccio
81.9A.1H ↔	Innesto di cartilagine e impianto di colture tissutali prodotte in vitro, articolazione metatarso-falangea, per via artroscopica	83.76.14 ↔	Altra trasposizione di tendini, Parete toracica e dorso
81.9A.1I ↔	Innesto di cartilagine e impianto di colture tissutali prodotte in vitro, articolazione interfalangea del piede, per via artroscopica	83.76.15 ↔	Altra trasposizione di tendini, Regione inguinale e genitale e natiche
81.9A.1J ↔	Innesto di cartilagine e impianto di colture tissutali prodotte in vitro, altre articolazioni, per via artroscopica	83.76.16 ↔	Altra trasposizione di tendini, Estremità inferiore
81.9A.2D ↔	Innesto di cartilagine e impianto di colture tissutali prodotte in vitro, articolazione tibio-fibulare prossimale, chirurgica a cielo aperto	83.76.19 ↔	Altra trasposizione di tendini, Altra localizzazione
81.9A.2G ↔	Innesto di cartilagine e impianto di colture tissutali prodotte in vitro, altre articolazioni tarsali e tarsometatarsali, chirurgica a cielo aperto	83.76.99 ↔	Altra trasposizione di tendini, altro
81.9A.2H ↔	Innesto di cartilagine e impianto di colture tissutali prodotte in vitro, articolazione metatarso-falangea, chirurgica a cielo aperto	83.81.10 ↔	Innesto tendineo, Testa e collo
81.9A.2I ↔	Innesto di cartilagine e impianto di colture tissutali prodotte in vitro, articolazione interfalangea del piede, chirurgica a cielo aperto	83.81.11 ↔	Innesto tendineo, Spalla e ascella
81.9A.2J ↔	Innesto di cartilagine e impianto di colture tissutali prodotte in vitro, altre articolazioni, chirurgica a cielo aperto	83.81.12 ↔	Innesto tendineo, Braccio e gomito
82.32 ↔	Asportazione di tendini della mano per innesto	83.81.13 ↔	Innesto tendineo, Avambraccio
82.34 ↔	Asportazione di muscolo o fasce della mano per innesto	83.81.14 ↔	Innesto tendineo, Parete toracica, addome e dorso
83.43.10 ↔	Prelievo di lembo miocutaneo per innesto	83.81.15 ↔	Innesto tendineo, Regione inguinale e genitale e natiche
83.43.11 ↔	Prelievo di lembo osteomiocutaneo o osteofasciocutaneo per innesto	83.81.16 ↔	Innesto tendineo, Estremità inferiore
83.43.12 ↔	Prelievo di altro lembo da muscolo o fascia con anastomosi microvascolare	83.81.19 ↔	Innesto tendineo, Altra localizzazione
83.43.99 ↔	Asportazione di muscoli o fasce per innesto, altro	83.81.99 ↔	Innesto tendineo, altro
83.61.10 ↔	Sutura di guaina tendinea, Testa e collo	83.8A.30 ↔	Revisione di altra plastica con lembo con anastomosi microvascolare da muscolo o fascia, testa e collo
83.71.10 ↔	Avanzamento di tendini, Testa e collo	83.8A.31 ↔	Revisione di altra plastica con lembo con anastomosi microvascolare da muscolo o fascia, spalla e ascella
83.71.11 ↔	Avanzamento di tendini, Spalla e ascella	83.8A.32 ↔	Revisione di altra plastica con lembo con anastomosi microvascolare da muscolo o fascia, braccio e gomito
83.71.12 ↔	Avanzamento di tendini, Braccio e gomito	83.8A.33 ↔	Revisione di altra plastica con lembo con anastomosi microvascolare da muscolo o fascia,avambraccio
83.71.13 ↔	Avanzamento di tendini, Avambraccio	83.8A.34 ↔	Revisione di altra plastica con lembo con anastomosi microvascolare da muscolo o fascia, parete toracica, addome e dorso
83.71.14 ↔	Avanzamento di tendini, Parete toracica, addome e dorso	83.8A.35 ↔	Revisione di altra plastica con lembo con anastomosi microvascolare da muscolo o fascia, regione inguinale e genitale e natiche
83.71.15 ↔	Avanzamento di tendini, Regione inguinale e genitale e natiche	83.8A.36 ↔	Revisione di altra plastica con lembo con anastomosi microvascolare da muscolo o fascia, estremità inferiore
83.71.16 ↔	Avanzamento di tendini, Estremità inferiore	83.8A.39 ↔	Revisione di altra plastica con lembo con anastomosi microvascolare da muscolo o fascia, altra localizzazione
83.71.19 ↔	Avanzamento di tendini, Altra localizzazione	84.3X.00 ↔	Revisione del moncone di amputazione, NAS
83.71.99 ↔	Avanzamento di tendini, altro	84.3X.10 ↔	Revisione del moncone di amputazione, Regione della spalla e del braccio
83.75.10 ↔	Trasferimento o trapianto di tendini, Testa e collo	84.3X.11 ↔	Revisione del moncone di amputazione, Regione dell'avambraccio
83.75.11 ↔	Trasferimento o trapianto di tendini, Spalla e ascella	84.3X.12 ↔	Revisione del moncone di amputazione, Regione della mano
83.75.12 ↔	Trasferimento o trapianto di tendini, Braccio e gomito	84.3X.13 ↔	Revisione del moncone di amputazione, Estremità inferiore
83.75.13 ↔	Trasferimento o trapianto di tendini, Avambraccio	84.3X.19 ↔	Revisione del moncone di amputazione, Altra localizzazione
83.75.14 ↔	Trasferimento o trapianto di tendini, Parete toracica, addome e dorso	84.3X.99 ↔	Revisione del moncone di amputazione, altro
83.75.15 ↔	Trasferimento o trapianto di tendini, Regione inguinale e genitale e natiche	84.53.00 ↔	Impianto di dispositivo interno di allungamento di ossa degli arti con trazione cinetica, NAS
83.75.16 ↔	Trasferimento o trapianto di tendini, Estremità inferiore	84.53.10 ↔	Impianto di sistema interno di allungamento o trasporto di ossa non motorizzato
		84.53.11 ↔	Impianto di sistema interno di allungamento o trasporto di ossa motorizzato
		84.53.99 ↔	Impianto di dispositivo interno di allungamento di ossa degli arti con trazione cinetica, altro
		84.54 ↔	Impianto di altro dispositivo interno di allungamento di ossa degli arti
		85.K6.13 ↔	Revisione di plastica con lembo miocutaneo e cutaneo-adiposo della mammella, con nuova confezione e correzione dell'anastomosi vascolare
		86.7E.21 ↔	Revisione di plastica con lembo regionale pedunculato, sul capo

86.7E.26 ↔	Revisione di plastica con lembo regionale peduncolato, sulla mano	92.27.71 ↔	Moulage radioattivi: costruzione e applicazione di moulage radioattivi superficiali
86.7E.2D ↔	Revisione di plastica con lembo regionale peduncolato, sul piede	92.27.72 ↔	Moulage radioattivi: costruzione e applicazione di applicatori non impiegati sulla superficie corporea
86.7E.2E ↔	Revisione di plastica con lembo regionale peduncolato, in altra sede	92.27.73 ↔	Moulage radioattivi: costruzione e applicazione di applicatori oculari
86.7E.31 ↔	Revisione di plastica con lembo a distanza peduncolato, sul capo	92.27.79 ↔	Moulage radioattivi, altro
86.7E.36 ↔	Revisione di plastica con lembo a distanza peduncolato, sulla mano	92.28.00 ↔	Iniezione, instillazione o somministrazione per via orale di radioisotopi, NAS
86.7E.3D ↔	Revisione di plastica con lembo a distanza peduncolato, sul piede	92.28.09 ↔	Iniezione, instillazione o somministrazione per via orale di radioisotopi, altro
86.7E.3E ↔	Revisione di plastica con lembo a distanza peduncolato, in altra sede	92.28.11 ↔	Terapia con radionuclidi aperti per metastasi ossee
86.7E.41 ↔	Revisione di plastica con lembo libero con anastomosi microvascolare, sul capo	92.28.14 ↔	Instillazione di radionuclidi aperti in articolazioni
86.7E.46 ↔	Revisione di plastica con lembo libero con anastomosi microvascolare, sulla mano	92.28.24 ↔	Radio-chemioembolizzazione endovascolare selettiva con I-131-Lipiodol
86.7E.4D ↔	Revisione di plastica con lembo libero con anastomosi microvascolare, sul piede	92.28.25 ↔	Terapia endovascolare selettiva con radionuclidi (SIRT) mediante embolizzazione con microsferi marcate con ittrio-90
86.7E.4E ↔	Revisione di plastica con lembo libero con anastomosi microvascolare, in altra sede	92.28.26 ↔	Terapia endovascolare selettiva con radionuclidi (SIRT) mediante embolizzazione con microsferi marcate con olmio-166
86.83.11 ↔	Intervento di plastica riduttiva su capo e collo	92.28.33 ↔	Brachiterapia endovascolare con renio-188
86.83.12 ↔	Intervento di plastica riduttiva su spalla e braccio	92.28.41 ↔	Radioiodioterapia fino a 1,2 GBq I-131, senza somministrazione di tireotropina ricombinante (rh-TSH)
86.83.13 ↔	Intervento di plastica riduttiva sull'avambraccio	92.28.42 ↔	Radioiodioterapia fino a 1,2 GBq I-131, con somministrazione di tireotropina ricombinante (rh-TSH)
86.83.14 ↔	Intervento di plastica riduttiva sulla mano	92.28.43 ↔	Radioiodioterapia da 1,2 a meno di 5 GBq I-131, senza somministrazione di tireotropina ricombinante (rh-TSH)
86.83.1A ↔	Intervento di plastica riduttiva sull'addome	92.28.44 ↔	Radioiodioterapia da 1,2 a meno di 5 GBq I-131, con somministrazione di tireotropina ricombinante (rh-TSH)
86.83.1B ↔	Intervento di plastica riduttiva su schiena o fianchi	92.28.45 ↔	Radioiodioterapia da 5 e più GBq I-131, senza somministrazione di tireotropina ricombinante (rh-TSH)
86.83.1C ↔	Intervento di plastica riduttiva sincrono su addome, fianchi nonché schiena	92.28.46 ↔	Radioiodioterapia da 5 e più GBq I-131, con somministrazione di tireotropina ricombinante (rh-TSH)
86.83.1D ↔	Intervento di plastica riduttiva sulla regione inguinale e genitale	92.28.51 ↔	Radioimmunoterapia con 90Y ibritumomab tiuxetano, parenterale
86.83.1E ↔	Intervento di plastica riduttiva sulle natiche	92.28.52 ↔	Radioimmunoterapia con iodio-131 [I-131] tositumomab, parenterale
86.83.1F ↔	Intervento di plastica riduttiva sulla coscia	92.28.53 ↔	Radioimmunoterapia con altri anticorpi, parenterale
86.83.1G ↔	Intervento di plastica riduttiva su gamba e piede	92.28.64 ↔	Terapia radiorecettoriale con l'analogo della somatostatina DOTA-coniugato TOC (octreotide)
86.91 ↔	Asportazione di cute per innesto	92.28.65 ↔	Terapia radiorecettoriale con l'analogo della somatostatina DOTA-coniugato TATE (octreotate)
92.27.00 ↔	Impianto o inserzione di elementi radioattivi (brachiterapia con radionuclidi chiusi), superficie corporea, altra o NAS sede di applicazione	92.28.66 ↔	Terapia radiorecettoriale con antagonisti della somatostatina
92.27.10 ↔	Impianto o inserzione di elementi radioattivi (brachiterapia con radionuclidi chiusi), organi sessuali femminili, NAS	92.28.67 ↔	Terapia radiorecettoriale con ligando PSMA
92.27.11 ↔	Impianto o inserzione di elementi radioattivi (brachiterapia con radionuclidi chiusi), in sede intrauterina	92.28.69 ↔	Radioterapia con molecole piccole, altro
92.27.12 ↔	Impianto o inserzione di elementi radioattivi (brachiterapia con radionuclidi chiusi), in sede intravaginale	92.28.71 ↔	Somministrazione parenterale di iodio-131-MIBG (metaiodobenzilguanidina)
92.27.13 ↔	Impianto o inserzione di elementi radioattivi (brachiterapia con radionuclidi chiusi), in sede combinata intrauterina e intravaginale	92.29.11 ↔	Brachiterapia interstiziale con impianto di emettitori rimovibili monoplanari, basso rateo di dose
92.27.21 ↔	Impianto o inserzione di elementi radioattivi (brachiterapia con radionuclidi chiusi), superficie corporea	92.29.12 ↔	Brachiterapia interstiziale con impianto di emettitori rimovibili monoplanari, rateo di dose pulsata (pulsed dose rate)
92.27.22 ↔	Impianto o inserzione di elementi radioattivi (brachiterapia con radionuclidi chiusi), in sede intracavitaria	92.29.13 ↔	Brachiterapia interstiziale con impianto di emettitori rimovibili monoplanari, alto rateo di dose
92.27.23 ↔	Impianto o inserzione di elementi radioattivi (brachiterapia con radionuclidi chiusi), in sede endoluminale	92.29.19 ↔	Brachiterapia interstiziale con impianto di emettitori rimovibili monoplanari, altro
92.27.30 ↔	Impianto o inserzione di elementi radioattivi (brachiterapia con radionuclidi chiusi), vasi NAS	92.29.21 ↔	Brachiterapia interstiziale con impianto volumetrico di emettitori rimovibili multiplanari, basso rateo di dose
92.27.31 ↔	Impianto o inserzione di elementi radioattivi (brachiterapia con radionuclidi chiusi), arterie coronarie	92.29.22 ↔	Brachiterapia interstiziale con impianto volumetrico di emettitori rimovibili multiplanari, rateo di dose pulsata (pulsed dose rate)
92.27.39 ↔	Impianto o inserzione di elementi radioattivi (brachiterapia con radionuclidi chiusi), altri vasi		
92.27.40 ↔	Impianto o inserzione di elementi radioattivi (brachiterapia con radionuclidi chiusi), intraoperatoria		
92.27.70 ↔	Moulage radioattivi, NAS		

92.29.23 ↔	Brachiterapia interstiziale con impianto volumetrico di emettitori rimovibili multiplanari, alto rateo di dose	92.29.37 ↔	Brachiterapia interstiziale con impianto di emettitori permanenti, da 36 a 40 sorgenti
92.29.24 ↔	Brachiterapia con impianto di emettitori rimovibili multiplanari, alto rateo di dose, intraoperatoria	92.29.38 ↔	Brachiterapia interstiziale con impianto di emettitori permanenti, da 41 a 45 sorgenti
92.29.29 ↔	Brachiterapia interstiziale con impianto volumetrico di emettitori rimovibili multiplanari, altro	92.29.39 ↔	Brachiterapia interstiziale con impianto di emettitori permanenti, da 46 a 50 sorgenti
92.29.31 ↔	Brachiterapia interstiziale con impianto di emettitori permanenti, fino a 10 sorgenti	92.29.3A ↔	Brachiterapia interstiziale con impianto di emettitori permanenti, da 51 a 55 sorgenti
92.29.32 ↔	Brachiterapia interstiziale con impianto di emettitori permanenti, da 11 a 15 sorgenti	92.29.3B ↔	Brachiterapia interstiziale con impianto di emettitori permanenti, da 56 a 60 sorgenti
92.29.33 ↔	Brachiterapia interstiziale con impianto di emettitori permanenti, da 16 a 20 sorgenti	92.29.3C ↔	Brachiterapia interstiziale con impianto di emettitori permanenti, da 61 a 65 sorgenti
92.29.34 ↔	Brachiterapia interstiziale con impianto di emettitori permanenti, da 21 a 25 sorgenti	92.29.3D ↔	Brachiterapia interstiziale con impianto di emettitori permanenti, da 66 a 70 sorgenti
92.29.35 ↔	Brachiterapia interstiziale con impianto di emettitori permanenti, da 26 a 30 sorgenti	92.29.3E ↔	Brachiterapia interstiziale con impianto di emettitori permanenti, da 71 e più sorgenti
92.29.36 ↔	Brachiterapia interstiziale con impianto di emettitori permanenti, da 31 a 35 sorgenti		

ADRG X05**Altri interventi per traumatismi della mano**

Almeno una procedura nella tabella X05-2 o diagnosi principale nella tabella X05-1 e procedura nella tabella X05-3 o procedura nella tabella X05-4 e procedura nella tabella X05-5

DRG X05A**Altri interventi per traumatismi della mano, con intervento complesso**

Almeno una procedura nella tabella X05-6

DRG X05B**Altri interventi per traumatismi della mano****Diagnosi X05-1**

S59.7	Traumatismi multipli dell'avambraccio	S67.8	Traumatismo da schiacciamento di altre e non specificate parti del polso e della mano
S61.0	Ferita aperta del(le) dito(a) senza lesione dell'unghia	S68.0	Amputazione traumatica del pollice (completa) (parziale)
S61.1	Ferita aperta del(le) dito(a) con lesione dell'unghia	S68.1	Amputazione traumatica di altro dito singolo della mano (completa) (parziale)
S61.80	Ferita aperta di altre parti del polso e della mano, non specificata	S68.2	Amputazione traumatica di due o più dita (completa) (parziale)
S61.9	Ferita aperta del polso e della mano, parte non specificata	S69.7	Traumatismi multipli del polso e della mano
S65.2	Traumatismo dell' arco palmare superficiale	T33.5	Congelamento superficiale del polso e della mano
S65.3	Traumatismo dell' arco palmare profondo	T34.5	Congelamento con necrosi tessutale del polso e della mano
S65.4	Traumatismo di vaso(i) sanguigno(i) del pollice	T35.4	Congelamento, non specificato, dell'arto superiore
S65.5	Traumatismo di vaso(i) sanguigno(i) di altro dito		
S67.0	Traumatismo da schiacciamento del pollice e altro(e) dito(a) della mano		

Procedura X05-2

04.43.00 ↔	Liberazione del tunnel carpale, NAS	04.49.99 ↔	Altra decompressione o separazione di aderenze di altri nervi periferici o gangli
04.43.10 ↔	Liberazione del tunnel carpale, per via endoscopica	77.04.00 ↔	Sequestrectomia del carpo e del metacarpo, NAS
04.43.99 ↔	Liberazione del tunnel carpale, altro	77.04.10 ↔	Sequestrectomia del carpo e del metacarpo, senza impianto di sistema di somministrazione farmacologica
04.49.00 ↔	Altre decompressioni di nervi periferici o di gangli o separazione di aderenze, NAS	77.04.11 ↔	Sequestrectomia del carpo e del metacarpo, con impianto di sistema di somministrazione farmacologica
04.49.10 ↔	Altra decompressione o separazione di aderenze del plesso brachiale	77.04.99 ↔	Sequestrectomia del carpo e del metacarpo, altro
04.49.11 ↔	Altra decompressione o separazione di aderenze di nervi della spalla	77.09.00 ↔	Sequestrectomia di altre ossa specificate, escluse quelle facciali, NAS
04.49.12 ↔	Altra decompressione o separazione di aderenze di nervi del braccio	77.09.10 ↔	Sequestrectomia di falangi delle mani, senza impianto di sistema di somministrazione farmacologica
04.49.13 ↔	Altra decompressione o separazione di aderenze di nervi della mano	77.09.11 ↔	Sequestrectomia di falangi delle mani, con impianto di sistema di somministrazione farmacologica
04.49.14 ↔	Altra decompressione o separazione di aderenze del plesso lombosacrale, inguine e pavimento pelvico	77.09.30 ↔	Sequestrectomia delle ossa pelviche, senza impianto di sistema di somministrazione farmacologica
04.49.15 ↔	Altra decompressione o separazione di aderenze di nervi della gamba		
04.49.16 ↔	Altra decompressione o separazione di aderenze di nervi del piede		

77.09.31 ↔	Sequestrectomia delle ossa pelviche, con impianto di sistema di somministrazione farmacologica	77.39.19 ↔	Altra sezione di falangi delle mani
77.09.40 ↔	Sequestrectomia di falangi dei piedi, senza impianto di sistema di somministrazione farmacologica	77.64.00 ↔	Asportazione e distruzione locale di lesione o tessuto di carpo e metacarpo, NAS
77.09.41 ↔	Sequestrectomia di falangi dei piedi, con impianto di sistema di somministrazione farmacologica	77.64.20 ↔	Sbrigliamento di carpo e metacarpo
77.09.90 ↔	Sequestrectomia di ulteriori ossa specificate, senza impianto di sistema di somministrazione farmacologica	77.64.99 ↔	Asportazione e distruzione locale di lesione o tessuto di carpo e metacarpo, altro
77.09.91 ↔	Sequestrectomia di ulteriori ossa specificate, con impianto di sistema di somministrazione farmacologica	77.69.10 ↔	Asportazione e distruzione locale di lesione o tessuto delle falangi delle mani
77.09.99 ↔	Sequestrectomia di altre ossa specificate, escluse quelle facciali, altro	77.69.20 ↔	Sbrigliamento di falangi delle mani
77.14.00 ↔	Altra incisione del carpo e metacarpo senza sezione, NAS	77.84 ↔	Altra osteotomia parziale del carpo e del metacarpo
77.14.10 ↔	Altra incisione del carpo e metacarpo senza sezione, Esplorazione e trapanazione	77.89.10 ↔	Altra osteotomia parziale di falangi delle mani
77.14.11 ↔	Altra incisione del carpo e metacarpo senza sezione, Rimozione di corpo estraneo	77.94 ↔	Ostectomia totale del carpo e del metacarpo
77.14.12 ↔	Altra incisione del carpo e metacarpo senza sezione, Impianto e rimozione di sistema di somministrazione farmacologica	77.99.10 ↔	Ostectomia totale di falangi delle mani
77.14.13 ↔	Altra incisione del carpo e metacarpo senza sezione, Drenaggio	78.04.10 ↔	Innesto osseo del carpo e del metacarpo, con peduncolo vascolare con anastomosi microvascolare
77.14.99 ↔	Altra incisione del carpo e metacarpo senza sezione, altro	78.04.11 ↔	Innesto osseo del carpo e del metacarpo, con peduncolo vascolare senza anastomosi microvascolare
77.19.00 ↔	Altra incisione di altre ossa specificate, escluse quelle facciali senza sezione, NAS	78.04.13 ↔	Innesto osteocondrale del carpo e del metacarpo, autogeno e allogeno
77.19.10 ↔	Incisione di falangi delle mani, Esplorazione e trapanazione	78.09.10 ↔	Innesto osseo di falangi delle mani, con peduncolo vascolare con anastomosi microvascolare
77.19.11 ↔	Incisione di falangi delle mani, Rimozione di corpo estraneo	78.09.11 ↔	Innesto osseo di falangi delle mani, con peduncolo vascolare senza anastomosi microvascolare
77.19.12 ↔	Incisione di falangi delle mani, Impianto e rimozione di sistema di somministrazione farmacologica	78.09.13 ↔	Innesto osteocondrale di falangi delle mani, autogeno e allogeno
77.19.13 ↔	Incisione di falangi delle mani, Drenaggio	78.09.90 ↔	Innesto osseo di altre ossa specificate, escluse quelle facciali, con peduncolo vascolare con anastomosi microvascolare
77.19.19 ↔	Altra incisione di falangi delle mani	78.09.91 ↔	Innesto osseo di altre ossa specificate, escluse quelle facciali, con peduncolo vascolare senza anastomosi microvascolare
77.19.30 ↔	Incisione delle ossa pelviche, Esplorazione e trapanazione	78.24.00 ↔	Accorciamento di carpo e metacarpo, NAS
77.19.31 ↔	Incisione delle ossa pelviche, Rimozione di corpo estraneo	78.24.10 ↔	Epifisiodesi temporanea di carpo e metacarpo
77.19.32 ↔	Incisione delle ossa pelviche, Impianto e rimozione di sistema(i) di somministrazione farmacologica	78.24.11 ↔	Epifisiodesi permanente di carpo e metacarpo
77.19.33 ↔	Incisione delle ossa pelviche, Drenaggio	78.24.12 ↔	Epifisiolisi terapeutica di carpo e metacarpo
77.19.39 ↔	Altra incisione delle ossa pelviche	78.24.99 ↔	Accorciamento di carpo e metacarpo, altro
77.19.40 ↔	Incisione di falangi dei piedi, Esplorazione e trapanazione	78.34 ↔	Allungamento di carpo e metacarpo
77.19.41 ↔	Incisione di falangi dei piedi, Rimozione di corpo estraneo	78.39.10 ↔	Allungamento di falangi delle mani
77.19.42 ↔	Incisione di falangi dei piedi, Impianto e rimozione di sistema di somministrazione farmacologica	78.39.99 ↔	Allungamento di altre ossa specificate, escluse quelle facciali, altro
77.19.43 ↔	Incisione di falangi dei piedi, Drenaggio	78.44 ↔	Altri interventi di riparazione o plastica su carpo e metacarpo
77.19.49 ↔	Altra incisione di falangi dei piedi	78.49.11 ↔	Altri interventi di riparazione o plastica su falangi delle mani
77.19.90 ↔	Incisione di ulteriori ossa specificate, Esplorazione e trapanazione	78.54.00 ↔	Fissazione interna di carpo e metacarpo senza riduzione di frattura, NAS
77.19.91 ↔	Incisione di ulteriori ossa specificate, Rimozione di corpo estraneo	78.54.10 ↔	Revisione senza sostituzione di materiale di osteosintesi di carpo e metacarpo
77.19.92 ↔	Incisione di ulteriori ossa specificate, Impianto e rimozione di sistema di somministrazione farmacologica	78.54.99 ↔	Fissazione interna di carpo e metacarpo senza riduzione di frattura, altro
77.19.93 ↔	Incisione di ulteriori ossa specificate, Drenaggio	78.59.10 ↔	Revisione senza sostituzione di materiale di osteosintesi di falangi delle mani
77.19.99 ↔	Altra incisione di altre ossa specificate, escluse quelle facciali senza sezione, altro	78.59.40 ↔	Revisione senza sostituzione di materiale di osteosintesi di falangi dei piedi
77.24 ↔	Osteotomia cuneiforme del carpo e del metacarpo	78.69.11 ↔	Rimozione di dispositivo impiantato dalle falangi della mano: filo (endomidollare), vite, cerchiaggio dinamico, placca (con stabilità angolare), fissatore esterno, staffe (di Blount)
77.29.10 ↔	Osteotomia cuneiforme di falangi delle mani	78.69.15 ↔	Rimozione di dispositivo impiantato da altre ossa specificate, escluse quelle facciali, Rimozione di sostituto osseo (parziale) da falangi delle mani
77.34.00 ↔	Altra sezione del carpo e metacarpo, NAS	78.69.18 ↔	Rimozione di dispositivo impiantato dalle falangi della mano: altro materiale di osteosintesi
77.34.10 ↔	Osteotomia rotativa del carpo e metacarpo	78.69.21 ↔	Rimozione di dispositivo impiantato dalle ossa pelviche: filo, vite, cerchiaggio dinamico, fissatore esterno, fissatore circolare, staffe (di Blount)
77.34.11 ↔	Osteotomia complessa (pluridimensionale) del carpo e metacarpo	78.69.22 ↔	Rimozione di dispositivo impiantato dalle ossa pelviche: placca (con stabilità angolare)
77.34.99 ↔	Altra sezione del carpo e metacarpo, altro		
77.39.10 ↔	Osteotomia rotativa di falangi delle mani		

78.69.25 ↔	Rimozione di dispositivo impiantato da altre ossa specificate, escluse quelle facciali, Rimozione di sostituto osseo (parziale) dalle ossa pelviche	79.83.00 ↔	Riduzione aperta di lussazione del polso, NAS
78.69.28 ↔	Rimozione di dispositivo impiantato dalle ossa pelviche: altro materiale di osteosintesi	79.83.10 ↔	Riduzione aperta di lussazione radio-ulnare distale
78.69.31 ↔	Rimozione di dispositivo impiantato da talo e calcagno: filo (endomidollare), vite, cerchiaggio dinamico, placca (con stabilità angolare), fissatore esterno, fissatore circolare, staffe (di Blount)	79.83.99 ↔	Riduzione aperta di lussazione del polso, altro
78.69.38 ↔	Rimozione di dispositivo impiantato da talo e calcagno: altro materiale di osteosintesi	79.84 ↔	Riduzione aperta di lussazione della mano e delle dita della mano
78.69.41 ↔	Rimozione di dispositivo impiantato dalle falangi del piede: filo (endomidollare), vite, cerchiaggio dinamico, placca (con stabilità angolare), fissatore esterno, staffe (di Blount)	79.B3 ↔	Riduzione assistita artroscopicamente di frattura del polso
78.69.45 ↔	Rimozione di dispositivo impiantato da altre ossa specificate, escluse quelle facciali, Rimozione di sostituto osseo (parziale) da falangi dei piedi	7A.22 ↔	Sequestrectomia della colonna vertebrale
78.69.48 ↔	Rimozione di dispositivo impiantato dalle falangi del piede: altro materiale di osteosintesi	7A.51.12 ↔	Innesto osseo della colonna vertebrale, con peduncolo vascolare con anastomosi microvascolare
78.69.51 ↔	Rimozione di dispositivo impiantato da altre ossa specificate: filo, cerchiaggio dinamico, staffe di Blount	7A.82 ↔	Rimozione di materiale di osteosintesi, colonna vertebrale
78.69.52 ↔	Rimozione di dispositivo impiantato da altre ossa specificate: vite, placca (con stabilità angolare), vite di compressione dinamica, filo endomidollare, chiodo endomidollare, chiodo endomidollare con componente articolare, chiodo di bloccaggio, chiodo di trasfissione, fissatore esterno	7A.84 ↔	Rimozione di sistemi allungabili o espansibili, colonna vertebrale
78.69.53 ↔	Rimozione di dispositivo impiantato da altre ossa specificate: placca angolata / condilare	7A.86 ↔	Rimozione di fissatore esterno, colonna vertebrale
78.69.55 ↔	Rimozione di dispositivo impiantato da altre ossa specificate, escluse quelle facciali, Rimozione di sostituto osseo (parziale) da altre ossa specificate	80.13.00 ↔	Altra artrotomia del polso, NAS
78.69.58 ↔	Rimozione di dispositivo impiantato da altre ossa specificate: altro materiale di osteosintesi	80.13.10 ↔	Artrotomia artroscopica del polso, lavaggio articolare con drenaggio
78.69.71 ↔	Rimozione artroscopica di materiale di osteosintesi	80.13.11 ↔	Artrotomia artroscopica del polso, asportazione di corpo libero intra-articolare
79.13.00 ↔	Riduzione chiusa di frattura di carpo e metacarpo, con fissazione interna, NAS	80.13.12 ↔	Artrotomia artroscopica del polso, impianto o rimozione di sistema di somministrazione farmacologica
79.13.10 ↔	Riduzione chiusa di frattura di carpo e metacarpo, con fissazione interna con placca a stabilità angolare	80.13.20 ↔	Artrotomia del polso, Lavaggio articolare con drenaggio
79.13.19 ↔	Riduzione chiusa di frattura di carpo e metacarpo, con altra fissazione interna (es. vite, placca, filo)	80.13.21 ↔	Artrotomia del polso, Asportazione di corpo libero intra-articolare
79.13.99 ↔	Riduzione chiusa di frattura di carpo e metacarpo, con fissazione interna, altro	80.13.99 ↔	Altra artrotomia del polso, altro
79.14.00 ↔	Riduzione chiusa di frattura di falangi delle mani, con fissazione interna, NAS	80.14.00 ↔	Altra artrotomia della mano e delle dita della mano, NAS
79.14.10 ↔	Riduzione chiusa di frattura di falangi delle mani, con fissazione interna con placca a stabilità angolare	80.14.10 ↔	Artrotomia della mano e delle dita della mano, Lavaggio articolare con drenaggio
79.14.19 ↔	Riduzione chiusa di frattura di falangi delle mani, con altra fissazione interna (es. vite, placca, filo)	80.14.99 ↔	Altra artrotomia della mano e delle dita della mano, altro
79.14.99 ↔	Riduzione chiusa di frattura di falangi delle mani, con fissazione interna, altro	80.23 ↔	Artroscopia del polso
79.23 ↔	Riduzione aperta di frattura del carpo e metacarpo senza fissazione interna	80.33.00 ↔	Biopsia delle strutture articolari del polso, NAS
79.24 ↔	Riduzione aperta di frattura delle falangi della mano, senza fissazione interna	80.33.20 ↔	Biopsia artroscopica delle strutture articolari del polso
79.33.00 ↔	Riduzione aperta di frattura del carpo e metacarpo, con fissazione interna, NAS	80.33.30 ↔	Biopsia a cielo aperto delle strutture articolari del polso
79.33.10 ↔	Riduzione aperta di frattura del carpo e metacarpo, con fissazione interna con staffe (di Blount)	80.33.99 ↔	Biopsia delle strutture articolari del polso, altro
79.33.19 ↔	Riduzione aperta di frattura del carpo e metacarpo, con altra fissazione interna	80.43.00 ↔	Incisione di capsula articolare, legamenti o cartilagine del polso, NAS
79.33.99 ↔	Riduzione aperta di frattura del carpo e metacarpo, con fissazione interna, altro	80.43.10 ↔	Incisione di capsula articolare, legamenti o cartilagine del polso, Sezione di legamenti del carpo
79.34 ↔	Riduzione aperta di frattura delle falangi della mano, con fissazione interna	80.43.99 ↔	Incisione di capsula articolare, legamenti o cartilagine del polso, altro
79.63 ↔	Sbrigliamento di frattura esposta di carpo e metacarpo	80.44.00 ↔	Incisione di capsula articolare, legamenti o cartilagine della mano e delle dita della mano, NAS
79.64 ↔	Sbrigliamento di frattura esposta delle falangi della mano	80.44.10 ↔	Incisione di capsula articolare, legamenti o cartilagine, Sezione di legamenti del metacarpo
		80.44.11 ↔	Incisione di capsula articolare, legamenti o cartilagine, Sezione del retinacolo dei flessori
		80.44.99 ↔	Incisione di capsula articolare, legamenti o cartilagine della mano e delle dita della mano, altro
		80.73.00 ↔	Sinoviectomia del polso, NAS
		80.73.10 ↔	Sinoviectomia artroscopica del polso
		80.73.20 ↔	Sinoviectomia a cielo aperto del polso
		80.73.99 ↔	Sinoviectomia del polso, altro
		80.74.10 ↔	Sinoviectomia della mano e delle dita della mano
		80.74.99 ↔	Sinoviectomia della mano e delle dita della mano, altro
		80.83.00 ↔	Altra asportazione o distruzione locale di lesione dell'articolazione del polso, NAS
		80.83.10 ↔	Asportazione o distruzione locale di lesione dell'articolazione del polso per via artroscopica
		80.83.11 ↔	Sbrigliamento dell'articolazione del polso
		80.83.12 ↔	Asportazione di cisti dell'articolazione del polso
		80.83.99 ↔	Altra asportazione o distruzione locale di lesione dell'articolazione del polso, altro

80.84.00 ↔	Altra asportazione o distruzione locale di lesione dell'articolazione della mano e delle dita della mano, NAS	82.21 ↔	Asportazione di lesione della fascia [o guaina] tendinea della mano
80.84.10 ↔	Sbrigliamento di articolazioni del carpo	82.22 ↔	Asportazione di lesione dei muscoli della mano
80.84.20 ↔	Sbrigliamento di altre articolazioni della mano e delle dita della mano	82.33 ↔	Altra tendinectomia della mano
80.84.99 ↔	Altra asportazione o distruzione locale di lesione dell'articolazione della mano e delle dita della mano, altro	82.35.00 ↔	Altra fasciectomia della mano, NAS
80.93.13 ↔	Asportazione di legamenti del polso	82.35.10 ↔	Fasciectomia del palmo della mano
80.94.11 ↔	Asportazione di legamenti delle articolazioni carpometacarpali	82.35.11 ↔	Fasciectomia della mano e delle dita della mano con neurolisi
81.25.09 ↔	Fusione carporadiale, altro	82.35.12 ↔	Fasciectomia della mano e delle dita della mano con neurolisi e arteriolisi
81.25.11 ↔	Fusione carporadiale, completa	82.35.13 ↔	Fasciectomia della mano e delle dita della mano con artrolisi
81.25.21 ↔	Fusione carporadiale, parziale	82.35.99 ↔	Altra fasciectomia della mano, altro
81.26.09 ↔	Fusione metacarpocarpale, altro	82.36 ↔	Altra miectomia della mano
81.26.11 ↔	Fusione metacarpocarpale, fusione intracarpale	82.39.00 ↔	Altra asportazione dei tessuti molli della mano, NAS
81.27 ↔	Fusione metacarpofalangea	82.39.10 ↔	Altra asportazione dei tessuti molli della mano, Asportazione di guaine tendinee della mano
81.28 ↔	Fusione interfalangea	82.39.99 ↔	Altra asportazione dei tessuti molli della mano, altro
81.71.00 ↔	Artroplastica della articolazione metacarpofalangea e interfalangea con impianto, NAS	82.41 ↔	Sutura della fascia tendinea della mano
81.71.10 ↔	Impianto di altra endoprotesi delle articolazioni delle dita della mano	82.42 ↔	Sutura differita dei tendini flessori della mano
81.71.99 ↔	Artroplastica della articolazione metacarpofalangea e interfalangea con impianto, altro	82.43 ↔	Sutura differita di altri tendini della mano
81.72 ↔	Artroplastica della articolazione metacarpofalangea e interfalangea senza impianto	82.44 ↔	Altra sutura dei tendini flessori della mano
81.73 ↔	Sostituzione totale del polso	82.45 ↔	Altra sutura di altri tendini della mano
81.74.00 ↔	Artroplastica della articolazione carpoparpale o carpometacarpale con impianto, NAS	82.46.00 ↔	Sutura di muscoli o fasce della mano, NAS
81.74.10 ↔	Impianto di endoprotesi dell'articolazione della base del pollice	82.46.10 ↔	Sutura di fascia della mano
81.74.21 ↔	Artroplastica della articolazione radiocarpale o carpoparpale con impianto	82.46.20 ↔	Sutura di muscolo della mano
81.74.99 ↔	Artroplastica della articolazione carpoparpale o carpometacarpale con impianto, altro	82.46.99 ↔	Sutura di muscoli o fasce della mano, altro
81.75 ↔	Artroplastica della articolazione carpoparpale o carpometacarpale senza impianto	82.52 ↔	Arretramento di tendini della mano
81.93.00 ↔	Sutura della capsula o dei legamenti dell'arto superiore, NAS	82.53 ↔	Reinserzione di tendini della mano
81.93.10 ↔	Sutura dell'apparato legamentoso della clavicola	82.54 ↔	Reinserzione di muscoli della mano
81.93.20 ↔	Sutura dell'anello fibroso radio-ulnare	82.55 ↔	Altra modificazione di lunghezza di tendini e muscoli della mano
81.93.21 ↔	Sutura dell'apparato legamentoso radio-ulnare distale	82.56 ↔	Altro trasferimento o trapianto di tendini della mano
81.93.30 ↔	Sutura della capsula o dei legamenti dell'arto superiore, carpo e metacarpo	82.57.00 ↔	Altra trasposizione di tendini della mano, NAS
81.93.99 ↔	Sutura della capsula o dei legamenti dell'arto superiore, altro	82.57.10 ↔	Altra trasposizione di tendini della mano, Trasposizione di tendine flessore della mano
81.99.15 ↔	Revisione artroscopica di articolazione, Polso	82.57.99 ↔	Altra trasposizione di tendini della mano, altro
81.99.25 ↔	Revisione chirurgica a cielo aperto di articolazione, Polso	82.58 ↔	Altro trasferimento o trapianto di muscoli della mano
81.99.35 ↔	Interventi artroscopici sulla cartilagine articolare, Polso	82.59 ↔	Altra trasposizione di muscoli della mano
81.99.45 ↔	Interventi chirurgici a cielo aperto sulla cartilagine articolare, Polso	82.69 ↔	Ricostruzione del pollice, altro
81.99.81 ↔	Altri interventi artroscopici sulle strutture articolari, Polso	82.71 ↔	Ricostruzione di puleggia tendinea sulla mano
81.99.96 ↔	Altri interventi chirurgici a cielo aperto sulle strutture articolari, Polso	82.72.00 ↔	Intervento di plastica sulla mano con innesto di muscolo o fascia muscolare, NAS
82.04 ↔	Incisione e drenaggio dello spazio palmare o tenere	82.72.10 ↔	Intervento di plastica con innesto di muscolo o fascia, su un dito della mano
82.09.10 ↔	Altra incisione dei tessuti molli della mano, Incisione di compartimento tendineo della mano	82.72.11 ↔	Intervento di plastica con innesto di muscolo o fascia, su altre parti della mano
82.11.10 ↔	Tenotomia della mano, Polso, percutanea	82.72.99 ↔	Intervento di plastica sulla mano con innesto di muscolo o fascia muscolare, altro
82.11.11 ↔	Tenotomia della mano, Dita della mano, percutanea	82.79 ↔	Intervento di plastica sulla mano con altro innesto o impianto
82.11.20 ↔	Tenotomia della mano, chirurgica a cielo aperto	82.82 ↔	Riparazione di schisi della mano
82.11.99 ↔	Tenotomia della mano, Fasciotomia della mano	82.83 ↔	Riparazione di macrodattilia
82.12 ↔	Fasciotomia della mano	82.84 ↔	Riparazione di dito della mano a martello
82.19.10 ↔	Altra sezione di tessuto molle della mano, Sezione di muscoli della mano	82.85 ↔	Altra tenodesi della mano
82.19.99 ↔	Altra sezione di tessuto molle della mano, altro	82.86.00 ↔	Altra tenoplastica della mano, NAS
		82.86.10 ↔	Tenoplastica di tendini flessori della mano
		82.86.11 ↔	Creazione di un letto per l'innesto di tendini nella mano
		82.86.12 ↔	Revisione senza sostituzione di innesto tendineo della mano
		82.86.13 ↔	Sostituzione di innesto tendineo della mano
		82.86.99 ↔	Altra tenoplastica della mano, altro
		82.89.10 ↔	Plastica delle guaine tendinee della mano
		82.89.11 ↔	Rifissazione ossea di legamenti della mano, Carpo e metacarpo
		82.89.12 ↔	Rifissazione ossea di legamenti di mano, altri legamenti della mano
		82.89.13 ↔	Distrazione transarticolare dei tessuti molli per anomalie congenite della mano
		82.89.14 ↔	Radializzazione per anomalie congenite della mano

82.89.15 ↔	Resezione di briglie con ricostruzione plastica per anomalie congenite della mano	84.3X.13 ↔	Revisione del moncone di amputazione, Estremità inferiore
82.89.16 ↔	Trasferimento di dito del piede per sostituire un dito della mano	84.3X.19 ↔	Revisione del moncone di amputazione, Altra localizzazione
84.01 ↔	Amputazione e disarticolazione di dita della mano (ad eccezione del pollice)	84.3X.99 ↔	Revisione del moncone di amputazione, altro
84.02 ↔	Amputazione e disarticolazione del pollice	84.99.31 ↔	Trapianto di avambraccio, polso o mano
84.03.00 ↔	Amputazione della mano, NAS	86.2A.31 ↔	Sbrigliamento chirurgico, di grande estensione, sul capo
84.03.10 ↔	Amputazione completa della mano a livello del carpo o metacarpo	86.2A.36 ↔	Sbrigliamento chirurgico, di grande estensione, sulla mano
84.03.99 ↔	Amputazione della mano, altro	86.2A.3D ↔	Sbrigliamento chirurgico, di grande estensione, sul piede
84.04 ↔	Disarticolazione del polso	86.2A.3E ↔	Sbrigliamento chirurgico, di grande estensione, in altra sede
84.20 ↔	Reimpianto di un'estremità, NAS	86.85.30 ↔	Separazione di sindattilia completa con plastica di avanzamento, plastica apicale o ricostruzione dei legamenti collaterali, della mano
84.21 ↔	Reimpianto del pollice della mano	86.85.40 ↔	Separazione di sindattilia completa con plastica di avanzamento, plastica apicale o ricostruzione dei legamenti collaterali, del piede
84.22 ↔	Reimpianto di dita della mano (ad eccezione del pollice)	86.85.50 ↔	Asportazione di strutture doppie in caso di sindattilia o polidattilia con ricostruzione articolare, della mano
84.23.00 ↔	Reimpianto di avambraccio, polso o mano, NAS	86.85.60 ↔	Asportazione di strutture doppie in caso di sindattilia o polidattilia con ricostruzione articolare, del piede
84.23.10 ↔	Reimpianto di avambraccio	86.85.70 ↔	Correzione di polisindattilia mediante fusione di elementi doppi, della mano
84.23.12 ↔	Reimpianto del metacarpo	86.85.80 ↔	Correzione di polisindattilia mediante fusione di elementi doppi, del piede
84.23.13 ↔	Reimpianto del polso		
84.23.99 ↔	Reimpianto di avambraccio, polso o mano, altro		
84.29 ↔	Reimpianto di un'estremità, altro		
84.3X.00 ↔	Revisione del moncone di amputazione, NAS		
84.3X.10 ↔	Revisione del moncone di amputazione, Regione della spalla e del braccio		
84.3X.11 ↔	Revisione del moncone di amputazione, Regione dell'avambraccio		
84.3X.12 ↔	Revisione del moncone di amputazione, Regione della mano		

Procedura X05-3

01.15 ↔	Biopsia del cranio	38.67.99 ↔	Altra asportazione di vene addominali, altro
04.49.00 ↔	Altre decompressioni di nervi periferici o di gangli o separazione di aderenze, NAS	38.69 ↔	Altra asportazione di vene dell'arto inferiore
04.49.10 ↔	Altra decompressione o separazione di aderenze del plesso brachiale	38.83.11 ↔	Altra occlusione chirurgica di arterie della mano
04.49.11 ↔	Altra decompressione o separazione di aderenze di nervi della spalla	38.83.19 ↔	Altra occlusione chirurgica di altre arterie dell'arto superiore
04.49.12 ↔	Altra decompressione o separazione di aderenze di nervi del braccio	38.83.21 ↔	Altra occlusione chirurgica di vene profonde dell'arto superiore, NAS
04.49.13 ↔	Altra decompressione o separazione di aderenze di nervi della mano	38.84.31 ↔	Legatura del dotto arterioso pervio
04.49.14 ↔	Altra decompressione o separazione di aderenze del plesso lombosacrale, inguine e pavimento pelvico	39.31.10 ↔	Sutura di arteria del capo e del collo, NAS
04.49.15 ↔	Altra decompressione o separazione di aderenze di nervi della gamba	39.31.11 ↔	Sutura di arteria intracranica
04.49.16 ↔	Altra decompressione o separazione di aderenze di nervi del piede	39.31.19 ↔	Sutura di arteria del capo e del collo, altro
04.49.99 ↔	Altra decompressione o separazione di aderenze di altri nervi periferici o gangli	39.31.20 ↔	Sutura di arteria del braccio, NAS
31.79.00 ↔	Altri interventi di riparazione e di plastica sulla trachea, NAS	39.31.21 ↔	Sutura dell'arteria ascellare
31.79.11 ↔	Ricostruzione plastica (trapianto di trachea)	39.31.22 ↔	Sutura dell'arteria brachiale
31.79.12 ↔	Tracheopessia	39.31.29 ↔	Sutura di arteria del braccio, altro
31.79.13 ↔	Anastomosi termino-terminale della trachea (per lacerazione)	39.31.30 ↔	Sutura di arteria dell'avambraccio
31.79.14 ↔	Resezione cricotracheale	39.31.40 ↔	Sutura di arteria della mano
31.79.15 ↔	Altra ricostruzione (plastica) della trachea per stenosi tracheale	39.31.50 ↔	Sutura di arteria dell'arto inferiore
31.79.99 ↔	Altri interventi di riparazione e di plastica sulla trachea, altro	39.31.60 ↔	Sutura dell'aorta, NAS
38.13 ↔	Enderarteriectomia di vasi dell'arto superiore	39.31.61 ↔	Sutura dell'aorta toracica
38.67.00 ↔	Altra asportazione di vene addominali, NAS	39.31.62 ↔	Sutura dell'aorta addominale
38.67.10 ↔	Altra asportazione di vene addominali profonde, NAS	39.31.69 ↔	Sutura dell'aorta, altro
38.67.11 ↔	Altra asportazione della vena cava inferiore	39.31.70 ↔	Sutura di altre arterie toraciche, NAS
38.67.12 ↔	Altra asportazione della vena iliaca	39.31.71 ↔	Sutura dell'arteria polmonare
38.67.19 ↔	Altra asportazione di vene addominali profonde, altro	39.31.72 ↔	Sutura del tronco brachiocefalico
		39.31.73 ↔	Sutura dell'arteria succlavia
		39.31.79 ↔	Sutura di arterie toraciche, altro
		39.31.80 ↔	Sutura di arterie addominali, NAS
		39.31.81 ↔	Sutura del tronco celiaco
		39.31.82 ↔	Sutura dell'arteria gastrica
		39.31.83 ↔	Sutura dell'arteria epatica
		39.31.84 ↔	Sutura dell'arteria splenica
		39.31.85 ↔	Sutura dell'arteria renale
		39.31.86 ↔	Sutura dell'arteria mesenterica
		39.31.87 ↔	Sutura dell'arteria lombare
		39.31.88 ↔	Sutura dell'arteria iliaca
		39.31.89 ↔	Sutura di arterie addominali, altro
		39.49.10 ↔	Revisione di anastomosi vascolare

39.49.30 ↔	Sostituzione di condotto cardiaco	39.56.62 ↔	Riparazione della vena femorale e vena poplitea con patch tissutale
39.50.00 ↔	Angioplastica o aterectomia di altro(i) vaso(i) non coronarico(i), NAS	39.56.63 ↔	Riparazione di altre vene profonde dell'arto inferiore con patch tissutale
39.50.10 ↔	Angioplastica o aterectomia di altro(i) vaso(i) non coronarico(i), con palloncino, NAS	39.56.64 ↔	Riparazione di vene superficiali della coscia con patch tissutale
39.50.11 ↔	Angioplastica o aterectomia di altro(i) vaso(i) non coronarico(i), con palloncino semplice	39.56.69 ↔	Riparazione di vasi dell'arto inferiore con patch tissutale, altro
39.50.12 ↔	Angioplastica o aterectomia di altro(i) vaso(i) non coronarico(i), con palloncino cutting	39.56.99 ↔	Riparazione di vaso sanguigno con patch tissutale, altro
39.50.13 ↔	Angioplastica o aterectomia di altro(i) vaso(i) non coronarico(i), con palloncino per crioplastica	39.57.00 ↔	Riparazione di vaso sanguigno con patch sintetico, NAS
39.50.14 ↔	Angioplastica o aterectomia di altro(i) vaso(i) non coronarico(i), con palloncino a rilascio di sostanza medicamentosa	39.57.11 ↔	Riparazione di vasi intracranici con patch sintetico
39.50.15 ↔	Angioplastica o aterectomia di altro(i) vaso(i) non coronarico(i) mediante litotripsia	39.57.12 ↔	Riparazione di arterie extracraniche del capo e del collo con patch sintetico
39.50.19 ↔	Angioplastica o aterectomia di altro(i) vaso(i) non coronarico(i), con altro palloncino	39.57.13 ↔	Riparazione della vena giugulare con patch sintetico
39.50.20 ↔	Angioplastica con lama o laser di altro(i) vaso(i) non coronarico(i)	39.57.19 ↔	Riparazione di vaso sanguigno del capo e del collo con patch sintetico, altro
39.50.21 ↔	Angioplastica con trombectomia di altro(i) vaso(i) non coronarico(i)	39.57.20 ↔	Riparazione di vasi dell'arto superiore con patch sintetico, NAS
39.50.99 ↔	Angioplastica o aterectomia di altro(i) vaso(i) non coronarico(i), altro	39.57.21 ↔	Riparazione di arterie dell'arto superiore con patch sintetico
39.56.00 ↔	Riparazione di vaso sanguigno con patch tissutale, NAS	39.57.22 ↔	Riparazione della vena succlavia, vena ascellare e vena brachiocefalica con patch sintetico
39.56.11 ↔	Riparazione di vasi intracranici con patch tissutale	39.57.23 ↔	Riparazione di altre vene profonde dell'arto superiore con patch sintetico
39.56.12 ↔	Riparazione della vena giugulare con patch tissutale	39.57.29 ↔	Riparazione di vasi dell'arto superiore con patch sintetico, altro
39.56.19 ↔	Riparazione di vaso sanguigno del capo e del collo con patch tissutale, altro	39.57.30 ↔	Riparazione di vaso toracico con patch sintetico, NAS
39.56.20 ↔	Riparazione di vasi dell'arto superiore con patch tissutale, NAS	39.57.31 ↔	Riparazione dell'aorta toracica con patch sintetico
39.56.21 ↔	Riparazione di arterie dell'arto superiore con patch tissutale	39.57.32 ↔	Riparazione della vena polmonare con patch sintetico
39.56.22 ↔	Riparazione della vena succlavia, vena ascellare e vena brachiocefalica con patch tissutale	39.57.33 ↔	Riparazione della vena cava superiore con patch sintetico
39.56.23 ↔	Riparazione di altre vene profonde dell'arto superiore con patch tissutale	39.57.39 ↔	Riparazione di vaso toracico con patch sintetico, altro
39.56.29 ↔	Riparazione di vasi dell'arto superiore con patch tissutale, altro	39.57.40 ↔	Riparazione di arterie addominali con patch sintetico, NAS
39.56.30 ↔	Riparazione di vasi toracici con patch tissutale, NAS	39.57.41 ↔	Riparazione dell'aorta addominale con patch sintetico
39.56.31 ↔	Riparazione dell'aorta toracica con patch tissutale	39.57.42 ↔	Riparazione del tronco celiaco con patch sintetico
39.56.32 ↔	Riparazione della vena polmonare con patch tissutale	39.57.43 ↔	Riparazione dell'arteria gastrica con patch sintetico
39.56.33 ↔	Riparazione della vena cava superiore con patch tissutale	39.57.44 ↔	Riparazione dell'arteria epatica con patch sintetico
39.56.39 ↔	Riparazione di vasi toracici con patch tissutale, altro	39.57.45 ↔	Riparazione dell'arteria splenica con patch sintetico
39.56.40 ↔	Riparazione di arterie addominali con patch tissutale, NAS	39.57.46 ↔	Riparazione dell'arteria renale con patch sintetico
39.56.41 ↔	Riparazione dell'aorta addominale con patch tissutale	39.57.47 ↔	Riparazione dell'arteria mesenterica con patch sintetico
39.56.42 ↔	Riparazione del tronco celiaco con patch tissutale	39.57.48 ↔	Riparazione dell'arteria iliaca con patch sintetico
39.56.43 ↔	Riparazione dell'arteria gastrica con patch tissutale	39.57.49 ↔	Riparazione di arterie addominali con patch sintetico, altro
39.56.44 ↔	Riparazione dell'arteria epatica con patch tissutale	39.57.50 ↔	Riparazione di vene addominali con patch sintetico, NAS
39.56.45 ↔	Riparazione dell'arteria splenica con patch tissutale	39.57.51 ↔	Riparazione della vena cava inferiore con patch sintetico
39.56.46 ↔	Riparazione dell'arteria renale con patch tissutale	39.57.52 ↔	Riparazione della vena iliaca con patch sintetico
39.56.47 ↔	Riparazione dell'arteria mesenterica con patch tissutale	39.57.59 ↔	Riparazione di vene addominali con patch sintetico, altro
39.56.48 ↔	Riparazione dell'arteria iliaca con patch tissutale	39.57.60 ↔	Riparazione di vasi dell'arto inferiore con patch sintetico, NAS
39.56.49 ↔	Riparazione di arterie addominali con patch tissutale, altro	39.57.61 ↔	Riparazione di arterie dell'arto inferiore con patch sintetico
39.56.50 ↔	Riparazione di vene addominali con patch tissutale, NAS	39.57.62 ↔	Riparazione della vena femorale e vena poplitea con patch sintetico
39.56.51 ↔	Riparazione della vena cava inferiore con patch tissutale	39.57.63 ↔	Riparazione di altre vene profonde dell'arto inferiore con patch sintetico
39.56.52 ↔	Riparazione della vena iliaca con patch tissutale	39.57.64 ↔	Riparazione di vene superficiali della coscia con patch sintetico
39.56.59 ↔	Riparazione di vene addominali con patch tissutale, altro	39.57.69 ↔	Riparazione di vasi dell'arto inferiore con patch sintetico, altro
39.56.60 ↔	Riparazione di vasi dell'arto inferiore con patch tissutale, NAS		
39.56.61 ↔	Riparazione di arterie dell'arto inferiore con patch tissutale		

39.57.99 ↔	Riparazione di vaso sanguigno con patch sintetico, altro	39.B3.81 ↔	Impianto (percutaneo) transluminale di stents ricoperti senza liberazione di sostanza medicamentosa, altri vasi toracici
39.75.11 ↔	Intervento vascolare percutaneo transluminale, altri vasi, trombectomia rotazionale	39.B3.G1 ↔	Impianto (percutaneo) transluminale di stents ricoperti senza liberazione di sostanza medicamentosa, arterie della coscia
39.99.10 ↔	Aortopessia	39.B3.H1 ↔	Impianto (percutaneo) transluminale di stents ricoperti senza liberazione di sostanza medicamentosa, vasi della gamba
39.99.20 ↔	Interventi per anomalie vascolari congenite, NAS	39.B3.JB ↔	Impianto (percutaneo) transluminale di stents ricoperti senza liberazione di sostanza medicamentosa, altre vene addominali e pelviche
39.99.22 ↔	Interventi per anomalie congenite dell'arteria o vena polmonare o per arteria lusoria	39.B3.JF ↔	Impianto (percutaneo) transluminale di stents ricoperti senza liberazione di sostanza medicamentosa, vene della coscia
39.99.23 ↔	Interventi per anomalie congenite della vena cava	39.B4.09 ↔	Impianto (percutaneo) transluminale di stents ricoperti con liberazione di sostanza medicamentosa, altro
39.99.24 ↔	Interventi per unifocalizzazione di vasi collaterali congeniti	39.B4.31 ↔	Impianto (percutaneo) transluminale di stents ricoperti con liberazione di sostanza medicamentosa, vasi di spalla e braccio
39.99.30 ↔	Intervento di occlusione mediante catetere del dotto arterioso di Botallo, NAS	39.B4.51 ↔	Impianto (percutaneo) transluminale di stents ricoperti con liberazione di sostanza medicamentosa, vasi dell'avambraccio
39.99.31 ↔	Intervento di occlusione mediante catetere del dotto arterioso di Botallo, con spirale (coil)	39.B4.81 ↔	Impianto (percutaneo) transluminale di stents ricoperti con liberazione di sostanza medicamentosa, altri vasi toracici
39.99.32 ↔	Intervento di occlusione mediante catetere del dotto arterioso di Botallo, con Amplatzer duct occluder	39.B4.G1 ↔	Impianto (percutaneo) transluminale di stents ricoperti con liberazione di sostanza medicamentosa, arterie della coscia
39.99.38 ↔	Intervento di occlusione mediante catetere del dotto arterioso di Botallo, altro	39.B4.H1 ↔	Impianto (percutaneo) transluminale di stents ricoperti con liberazione di sostanza medicamentosa, vasi della gamba
39.99.39 ↔	Interventi per altre anomalie vascolari congenite	39.B4.JB ↔	Impianto (percutaneo) transluminale di stents ricoperti con liberazione di sostanza medicamentosa, altre vene addominali e pelviche
39.B1.09 ↔	Impianto (percutaneo) transluminale di stents senza liberazione di sostanza medicamentosa, altro	39.B4.JF ↔	Impianto (percutaneo) transluminale di stents ricoperti con liberazione di sostanza medicamentosa, vene della coscia
39.B1.31 ↔	Impianto (percutaneo) transluminale di stents senza liberazione di sostanza medicamentosa, vasi di spalla e braccio	39.B5.09 ↔	Impianto (percutaneo) transluminale di stents Cheatham Platinum non ricoperti, altro
39.B1.51 ↔	Impianto (percutaneo) transluminale di stents senza liberazione di sostanza medicamentosa, vasi dell'avambraccio	39.B5.31 ↔	Impianto (percutaneo) transluminale di stents Cheatham Platinum non ricoperti, vasi di spalla e braccio
39.B1.81 ↔	Impianto (percutaneo) transluminale di stents senza liberazione di sostanza medicamentosa, altri vasi toracici	39.B5.51 ↔	Impianto (percutaneo) transluminale di stents Cheatham Platinum non ricoperti, vasi dell'avambraccio
39.B1.G1 ↔	Impianto (percutaneo) transluminale di stents senza liberazione di sostanza medicamentosa, arterie della coscia	39.B5.81 ↔	Impianto (percutaneo) transluminale di stents Cheatham Platinum non ricoperti, altri vasi toracici
39.B1.H1 ↔	Impianto (percutaneo) transluminale di stents senza liberazione di sostanza medicamentosa, vasi della gamba	39.B5.G1 ↔	Impianto (percutaneo) transluminale di stents Cheatham Platinum non ricoperti, arterie della coscia
39.B1.JF ↔	Impianto (percutaneo) transluminale di stents senza liberazione di sostanza medicamentosa, vene della coscia	39.B5.H1 ↔	Impianto (percutaneo) transluminale di stents Cheatham Platinum non ricoperti, vasi della gamba
39.B2.09 ↔	Impianto (percutaneo) transluminale di stents con liberazione di sostanza medicamentosa, altro	39.B5.JB ↔	Impianto (percutaneo) transluminale di stents Cheatham Platinum non ricoperti, altre vene addominali e pelviche
39.B2.31 ↔	Impianto (percutaneo) transluminale di stents con liberazione di sostanza medicamentosa, vasi di spalla e braccio	39.B5.JF ↔	Impianto (percutaneo) transluminale di stents Cheatham Platinum non ricoperti, vene della coscia
39.B2.51 ↔	Impianto (percutaneo) transluminale di stents con liberazione di sostanza medicamentosa, vasi dell'avambraccio	39.B6.09 ↔	Impianto (percutaneo) transluminale di stents Cheatham Platinum ricoperti, altro
39.B2.81 ↔	Impianto (percutaneo) transluminale di stents con liberazione di sostanza medicamentosa, altri vasi toracici	39.B6.31 ↔	Impianto (percutaneo) transluminale di stents Cheatham Platinum ricoperti, vasi di spalla e braccio
39.B2.G1 ↔	Impianto (percutaneo) transluminale di stents con liberazione di sostanza medicamentosa, arterie della coscia	39.B6.51 ↔	Impianto (percutaneo) transluminale di stents Cheatham Platinum ricoperti, vasi dell'avambraccio
39.B2.H1 ↔	Impianto (percutaneo) transluminale di stents con liberazione di sostanza medicamentosa, vasi della gamba	39.B6.81 ↔	Impianto (percutaneo) transluminale di stents Cheatham Platinum ricoperti, altri vasi toracici
39.B2.JF ↔	Impianto (percutaneo) transluminale di stents con liberazione di sostanza medicamentosa, vene della coscia	39.B6.G1 ↔	Impianto (percutaneo) transluminale di stents Cheatham Platinum ricoperti, arterie della coscia
39.B3.09 ↔	Impianto (percutaneo) transluminale di stents ricoperti senza liberazione di sostanza medicamentosa, altro	39.B6.H1 ↔	Impianto (percutaneo) transluminale di stents Cheatham Platinum ricoperti, vasi della gamba
39.B3.31 ↔	Impianto (percutaneo) transluminale di stents ricoperti senza liberazione di sostanza medicamentosa, vasi di spalla e braccio		
39.B3.51 ↔	Impianto (percutaneo) transluminale di stents ricoperti senza liberazione di sostanza medicamentosa, vasi dell'avambraccio		

39.B6.JB ↔	Impianto (percutaneo) transluminale di stents Cheatham Platinum ricoperti, altre vene addominali e pelviche	39.BH.G1 ↔	Impianto (percutaneo) transluminale di stents per flusso laminare in caso di aneurismi, arterie della coscia
39.B6.JF ↔	Impianto (percutaneo) transluminale di stents Cheatham Platinum ricoperti, vene della coscia	39.BH.H1 ↔	Impianto (percutaneo) transluminale di stents per flusso laminare in caso di aneurismi, vasi della gamba
39.B7.09 ↔	Impianto (percutaneo) transluminale di stents di grande diametro non ricoperti, altro	39.BH.JF ↔	Impianto (percutaneo) transluminale di stents per flusso laminare in caso di aneurismi, vene della coscia
39.B7.31 ↔	Impianto (percutaneo) transluminale di stents di grande diametro non ricoperti, vasi di spalla e braccio	40.22.00 ↔	Asportazione di linfonodo mammario interno, NAS
39.B7.51 ↔	Impianto (percutaneo) transluminale di stents di grande diametro non ricoperti, vasi dell'avambraccio	40.22.10 ↔	Asportazione di linfonodo mammario interno, per via toracoscopica
39.B7.81 ↔	Impianto (percutaneo) transluminale di stents di grande diametro non ricoperti, altri vasi toracici	40.22.20 ↔	Asportazione di linfonodo mammario interno, chirurgica a cielo aperto
39.B7.G1 ↔	Impianto (percutaneo) transluminale di stents di grande diametro non ricoperti, arterie della coscia	40.22.99 ↔	Asportazione di linfonodo mammario interno, altro
39.B7.H1 ↔	Impianto (percutaneo) transluminale di stents di grande diametro non ricoperti, vasi della gamba	40.29.10 ↔	Asportazione di linfonodo mediastinico, NAS
39.B7.JB ↔	Impianto (percutaneo) transluminale di stents di grande diametro non ricoperti, altre vene addominali e pelviche	40.29.11 ↔	Asportazione di linfonodo mediastinico, chirurgica a cielo aperto
39.B7.JF ↔	Impianto (percutaneo) transluminale di stents di grande diametro non ricoperti, vene della coscia	40.29.12 ↔	Asportazione di linfonodo mediastinico, per via toracoscopica
39.B8.09 ↔	Impianto (percutaneo) transluminale di stents di grande diametro ricoperti, altro	40.29.19 ↔	Asportazione di linfonodo mediastinico, altro
39.B8.31 ↔	Impianto (percutaneo) transluminale di stents di grande diametro ricoperti, vasi di spalla e braccio	40.29.20 ↔	Asportazione di linfonodo para-aortico
39.B8.51 ↔	Impianto (percutaneo) transluminale di stents di grande diametro ricoperti, vasi dell'avambraccio	40.29.30 ↔	Asportazione di linfangioma o di igroma cistico
39.B8.81 ↔	Impianto (percutaneo) transluminale di stents di grande diametro ricoperti, altri vasi toracici	40.29.70 ↔	Asportazione di più stazioni linfonodali addominali (con biopsia epatica), NAS
39.B8.G1 ↔	Impianto (percutaneo) transluminale di stents di grande diametro ricoperti, arterie della coscia	40.29.80 ↔	Asportazione di più stazioni linfonodali addominali (con biopsia epatica), NAS
39.B8.H1 ↔	Impianto (percutaneo) transluminale di stents di grande diametro ricoperti, vasi della gamba	40.29.81 ↔	Asportazione di più stazioni linfonodali addominali (con biopsia epatica), chirurgica a cielo aperto [laparotomia di staging]
39.B8.JB ↔	Impianto (percutaneo) transluminale di stents di grande diametro ricoperti, altre vene addominali e pelviche	40.29.82 ↔	Asportazione di più stazioni linfonodali addominali (con biopsia epatica), per via laparoscopica [laparoscopia di staging]
39.B8.JF ↔	Impianto (percutaneo) transluminale di stents di grande diametro ricoperti, vene della coscia	40.29.89 ↔	Asportazione di più stazioni linfonodali addominali (con biopsia epatica), altro
39.BA.09 ↔	Impianto (percutaneo) transluminale di growth stents non ricoperti, altro	40.29.99 ↔	Asportazione semplice di altre strutture linfatiche, altro
39.BB.09 ↔	Impianto (percutaneo) transluminale di growth stents ricoperti, altro	77.09.00 ↔	Sequestrectomia di altre ossa specificate, escluse quelle facciali, NAS
39.BF.09 ↔	Impianto (percutaneo) transluminale di microstents autoespandenti, altro	77.09.10 ↔	Sequestrectomia di falangi delle mani, senza impianto di sistema di somministrazione farmacologica
39.BF.51 ↔	Impianto (percutaneo) transluminale di microstents autoespandenti, vasi dell'avambraccio	77.09.11 ↔	Sequestrectomia di falangi delle mani, con impianto di sistema di somministrazione farmacologica
39.BF.H1 ↔	Impianto (percutaneo) transluminale di microstents autoespandenti, vasi della gamba	77.09.30 ↔	Sequestrectomia delle ossa pelviche, senza impianto di sistema di somministrazione farmacologica
39.BG.09 ↔	Impianto (percutaneo) transluminale di stents in nitinol a filo singolo, altro	77.09.31 ↔	Sequestrectomia delle ossa pelviche, con impianto di sistema di somministrazione farmacologica
39.BG.31 ↔	Impianto (percutaneo) transluminale di stents in nitinol a filo singolo, vasi di spalla e braccio	77.09.40 ↔	Sequestrectomia di falangi dei piedi, senza impianto di sistema di somministrazione farmacologica
39.BG.81 ↔	Impianto (percutaneo) transluminale di stents in nitinol a filo singolo, altri vasi toracici	77.09.41 ↔	Sequestrectomia di falangi dei piedi, con impianto di sistema di somministrazione farmacologica
39.BG.G1 ↔	Impianto (percutaneo) transluminale di stents in nitinol a filo singolo, arterie della coscia	77.09.90 ↔	Sequestrectomia di ulteriori ossa specificate, senza impianto di sistema di somministrazione farmacologica
39.BG.H1 ↔	Impianto (percutaneo) transluminale di stents in nitinol a filo singolo, vasi della gamba	77.09.91 ↔	Sequestrectomia di ulteriori ossa specificate, con impianto di sistema di somministrazione farmacologica
39.BH.09 ↔	Impianto (percutaneo) transluminale di stents per flusso laminare in caso di aneurismi, altro	77.09.99 ↔	Sequestrectomia di altre ossa specificate, escluse quelle facciali, altro
39.BH.31 ↔	Impianto (percutaneo) transluminale di stents per flusso laminare in caso di aneurismi, vasi di spalla e braccio	77.43.00 ↔	Biopsia del radio e dell'ulna, NAS
39.BH.51 ↔	Impianto (percutaneo) transluminale di stents per flusso laminare in caso di aneurismi, vasi dell'avambraccio	77.43.20 ↔	Biopsia del radio e dell'ulna, Biopsia a cielo aperto
39.BH.81 ↔	Impianto (percutaneo) transluminale di stents per flusso laminare in caso di aneurismi, altri vasi toracici	77.43.99 ↔	Biopsia del radio e dell'ulna, altro
		78.13.10 ↔	Riduzione chiusa di frattura del radio distale con fissatore esterno
		78.13.11 ↔	Riduzione chiusa di altra frattura del radio con fissatore esterno
		78.13.12 ↔	Riduzione aperta di frattura del radio distale con fissatore esterno
		78.13.13 ↔	Riduzione aperta di altra frattura del radio con fissatore esterno
		78.13.20 ↔	Riduzione chiusa di frattura dell'ulna con fissatore esterno

78.13.99 ↔	Applicazione di fissatore esterno del radio e dell'ulna (Incl. Riduzione di frattura), altro	78.99 ↔	Inserzione di stimolatore di crescita ossea su altre ossa specificate, escluse quelle facciali
78.14.10 ↔	Riduzione chiusa di frattura di carpo e metacarpo con fissatore esterno	7A.22 ↔	Sequestrectomia della colonna vertebrale
78.14.11 ↔	Riduzione aperta di frattura di carpo e metacarpo con fissatore esterno	80.03 ↔	Artrotomia per rimozione di protesi del polso
78.14.99 ↔	Applicazione di fissatore esterno di carpo e metacarpo (Incl. Riduzione di frattura), altro	80.04.00 ↔	Artrotomia per rimozione di protesi della mano e delle dita della mano, NAS
78.19.10 ↔	Riduzione chiusa di frattura di falangi delle mani con fissatore esterno	80.04.10 ↔	Artrotomia per rimozione di protesi della mano e delle dita della mano, Rimozione di endoprotesi dell'articolazione della base del pollice
78.19.11 ↔	Riduzione aperta di frattura di falangi delle mani con fissatore esterno	80.04.11 ↔	Artrotomia per rimozione di protesi della mano e delle dita della mano, Rimozione di altra endoprotesi delle articolazioni delle dita della mano
78.19.90 ↔	Riduzione chiusa di frattura di altre ossa specificate con fissatore esterno	80.04.99 ↔	Artrotomia per rimozione di protesi della mano e delle dita della mano, altro
78.19.91 ↔	Riduzione aperta di frattura di altre ossa specificate con fissatore esterno	80.09 ↔	Artrotomia per rimozione di protesi da altra sede specificata
78.19.99 ↔	Applicazione di fissatore esterno di altre ossa specificate, escluse quelle facciali (Incl. Riduzione di frattura), altro	80.24 ↔	Artroscopia della mano e delle dita della mano
78.52.00 ↔	Fissazione interna dell'omero senza riduzione di frattura, NAS	80.33.00 ↔	Biopsia delle strutture articolari del polso, NAS
78.52.10 ↔	Revisione senza sostituzione di materiale di osteosintesi dell'omero	80.33.20 ↔	Biopsia artroscopica delle strutture articolari del polso
78.52.99 ↔	Fissazione interna dell'omero senza riduzione di frattura, altro	80.33.30 ↔	Biopsia a cielo aperto delle strutture articolari del polso
78.53.00 ↔	Fissazione interna del radio e dell'ulna senza riduzione di frattura, NAS	80.33.99 ↔	Biopsia delle strutture articolari del polso, altro
78.53.10 ↔	Revisione senza sostituzione di materiale di osteosintesi del radio	80.34.00 ↔	Biopsia delle strutture articolari della mano e delle dita della mano, NAS
78.53.20 ↔	Revisione senza sostituzione di materiale di osteosintesi dell'ulna	80.34.20 ↔	Biopsia artroscopica delle strutture articolari della mano e delle dita della mano
78.53.99 ↔	Fissazione interna del radio e dell'ulna senza riduzione di frattura, altro	80.34.30 ↔	Biopsia a cielo aperto delle strutture articolari della mano e delle dita della mano
78.54.00 ↔	Fissazione interna di carpo e metacarpo senza riduzione di frattura, NAS	80.34.99 ↔	Biopsia delle strutture articolari della mano e delle dita della mano, altro
78.54.10 ↔	Revisione senza sostituzione di materiale di osteosintesi di carpo e metacarpo	80.83.00 ↔	Altra asportazione o distruzione locale di lesione dell'articolazione del polso, NAS
78.54.99 ↔	Fissazione interna di carpo e metacarpo senza riduzione di frattura, altro	80.83.10 ↔	Asportazione o distruzione locale di lesione dell'articolazione del polso per via artroscopica
78.60.05 ↔	Rimozione di dispositivo impiantato, in sede non specificata, Rimozione di sostituto osseo (parziale)	80.83.11 ↔	Sbrigliamento dell'articolazione del polso
78.60.08 ↔	Rimozione di sistema interno di allungamento o trasporto osseo (motorizzato / non motorizzato), in sede non specificata	80.83.12 ↔	Asportazione di cisti dell'articolazione del polso
78.63.01 ↔	Rimozione di dispositivo impiantato da radio e ulna: filo (endomidollare), vite, cerchiaggio dinamico, placca (con stabilità angolare), placca angolata / condilare, chiodo endomidollare, chiodo di bloccaggio, chiodo di trasfissione, fissatore esterno, fissatore circolare, staffe (di Blount)	80.83.99 ↔	Altra asportazione o distruzione locale di lesione dell'articolazione del polso, altro
78.63.05 ↔	Rimozione di dispositivo impiantato da radio e ulna, Rimozione di sostituto osseo (parziale) da radio e ulna	80.93.11 ↔	Prelievo di cartilagine per innesto dall'articolazione del polso
78.63.08 ↔	Rimozione di dispositivo impiantato da radio e ulna (prossimale / corpo / distale): altro materiale di osteosintesi	80.93.12 ↔	Resezione del disco triangolare dell'articolazione del polso
78.64.01 ↔	Rimozione di dispositivo impiantato da carpo e metacarpo: filo (endomidollare), vite, cerchiaggio dinamico, placca (con stabilità angolare), fissatore esterno, fissatore circolare, staffe (di Blount)	81.79 ↔	Altra riparazione della mano, delle dita e del polso
78.64.05 ↔	Rimozione di dispositivo impiantato da carpo e metacarpo, Rimozione di sostituto osseo (parziale) da carpo e metacarpo	81.82.46 ↔	Ricostruzione plastica della cuffia dei rotatori, trasferimento di tendine del muscolo gran dorsale
78.64.08 ↔	Rimozione di dispositivo impiantato da carpo e metacarpo: altro materiale di osteosintesi	81.82.47 ↔	Ricostruzione plastica della cuffia dei rotatori, trasferimento di tendine del muscolo gran pettorale
78.91 ↔	Inserzione di stimolatore di crescita ossea su clavicola, coste e sterno	81.85.31 ↔	Altra riparazione del gomito, Protesi del capitello radiale
78.94 ↔	Inserzione di stimolatore di crescita ossea su carpo e metacarpo	81.93.00 ↔	Sutura della capsula o dei legamenti dell'arto superiore, NAS
78.97 ↔	Inserzione di stimolatore di crescita ossea sulla tibia e fibula	81.93.10 ↔	Sutura dell'apparato legamentoso della clavicola
		81.93.20 ↔	Sutura dell'anello fibroso radio-ulnare
		81.93.21 ↔	Sutura dell'apparato legamentoso radio-ulnare distale
		81.93.30 ↔	Sutura della capsula o dei legamenti dell'arto superiore, carpo e metacarpo
		81.93.99 ↔	Sutura della capsula o dei legamenti dell'arto superiore, altro
		81.96.20 ↔	Altra riparazione articolare, Polso, NAS
		81.96.21 ↔	Altra riparazione articolare, Polso, Rifissazione di frammento osteocondrale, per via artroscopica
		81.96.22 ↔	Altra riparazione articolare, Polso, Rifissazione di frammento osteocondrale, chirurgica a cielo aperto
		81.96.29 ↔	Altra riparazione articolare, Polso, altro
		81.96.2A ↔	Altra riparazione articolare, Polso, Perforazione subcondrale, per via artroscopica
		81.96.2B ↔	Altra riparazione articolare, Polso, Perforazione subcondrale, chirurgica a cielo aperto

81.96.2C ↔	Altra riparazione articolare, Polso, Perforazione subcondrale con inserzione di impianto acellulare, per via artroscopica	83.71.16 ↔	Avanzamento di tendini, Estremità inferiore
81.96.80 ↔	Altra riparazione di altra articolazione specificata, NAS	83.71.19 ↔	Avanzamento di tendini, Altra localizzazione
81.96.81 ↔	Altra riparazione di altra articolazione specificata, Rifissazione di frammento osteocondrale, per via artroscopica	83.71.99 ↔	Avanzamento di tendini, altro
81.96.82 ↔	Altra riparazione di altra articolazione specificata, Rifissazione di frammento osteocondrale, chirurgica a cielo aperto	83.75.10 ↔	Trasferimento o trapianto di tendini, Testa e collo
81.96.89 ↔	Altra riparazione di altra articolazione specificata, altro	83.75.11 ↔	Trasferimento o trapianto di tendini, Spalla e ascella
81.96.8A ↔	Altra riparazione di altra articolazione specificata, Perforazione subcondrale, per via artroscopica	83.75.12 ↔	Trasferimento o trapianto di tendini, Braccio e gomito
81.96.8B ↔	Altra riparazione di altra articolazione specificata, Perforazione subcondrale, chirurgica a cielo aperto	83.75.13 ↔	Trasferimento o trapianto di tendini, Avambraccio
81.96.8C ↔	Altra riparazione di altra articolazione specificata, Perforazione subcondrale con inserzione di impianto acellulare, per via artroscopica	83.75.14 ↔	Trasferimento o trapianto di tendini, Parete toracica, addome e dorso
81.96.92 ↔	Altri interventi di riparazione e plastica articolare, Rifissazione dell'apparato capsulo-legamentoso di altre articolazioni	83.75.15 ↔	Trasferimento o trapianto di tendini, Regione inguinale e genitale e natiche
81.96.95 ↔	Altri interventi di riparazione e plastica articolare, Impianto di endoprotesi in articolazioni dell'estremità superiore, altro	83.75.16 ↔	Trasferimento o trapianto di tendini, Estremità inferiore
81.96.97 ↔	Altri interventi di riparazione e plastica articolare, Intervento complesso di primo impianto/sostituzione di endoprotesi articolare associato a sostituzione di osso e/o a sostituzione di articolazioni adiacenti	83.75.19 ↔	Trasferimento o trapianto di tendini, Altra localizzazione
81.96.98 ↔	Altri interventi di riparazione e plastica articolare, Artroplastica di resezione del polso	83.75.99 ↔	Trasferimento o trapianto di tendini, altro
81.96.9B ↔	Altri interventi di riparazione e plastica articolare, altri interventi di plastica articolare	83.76.10 ↔	Altra trasposizione di tendini, Testa e collo
81.97.14 ↔	Revisione e sostituzione di protesi del capitello radiale	83.76.11 ↔	Altra trasposizione di tendini, Spalla e ascella
81.97.15 ↔	Revisione e sostituzione di endoprotesi del polso	83.76.12 ↔	Altra trasposizione di tendini, Braccio e gomito
81.97.16 ↔	Revisione e sostituzione di endoprotesi dell'articolazione della base del pollice	83.76.13 ↔	Altra trasposizione di tendini, Avambraccio
81.97.17 ↔	Revisione e sostituzione di altra endoprotesi delle articolazioni delle dita delle mani	83.76.14 ↔	Altra trasposizione di tendini, Parete toracica e dorso
81.9A.16 ↔	Innesto di cartilagine e impianto di colture tissutali prodotte in vitro, polso, per via artroscopica	83.76.15 ↔	Altra trasposizione di tendini, Regione inguinale e genitale e natiche
81.9A.1J ↔	Innesto di cartilagine e impianto di colture tissutali prodotte in vitro, altre articolazioni, per via artroscopica	83.76.16 ↔	Altra trasposizione di tendini, Estremità inferiore
81.9A.26 ↔	Innesto di cartilagine e impianto di colture tissutali prodotte in vitro, polso, chirurgica a cielo aperto	83.76.19 ↔	Altra trasposizione di tendini, Altra localizzazione
81.9A.2J ↔	Innesto di cartilagine e impianto di colture tissutali prodotte in vitro, altre articolazioni, chirurgica a cielo aperto	83.76.99 ↔	Altra trasposizione di tendini, altro
82.31 ↔	Borsectomia della mano	83.81.10 ↔	Innesto tendineo, Testa e collo
82.32 ↔	Asportazione di tendini della mano per innesto	83.81.11 ↔	Innesto tendineo, Spalla e ascella
82.34 ↔	Asportazione di muscolo o fasce della mano per innesto	83.81.12 ↔	Innesto tendineo, Braccio e gomito
82.51 ↔	Avanzamento di tendini della mano	83.81.13 ↔	Innesto tendineo, Avambraccio
83.43.10 ↔	Prelievo di lembo miocutaneo per innesto	83.81.14 ↔	Innesto tendineo, Parete toracica, addome e dorso
83.43.11 ↔	Prelievo di lembo osteomiocutaneo o osteofasciocutaneo per innesto	83.81.15 ↔	Innesto tendineo, Regione inguinale e genitale e natiche
83.43.12 ↔	Prelievo di altro lembo da muscolo o fascia con anastomosi microvascolare	83.81.16 ↔	Innesto tendineo, Estremità inferiore
83.43.99 ↔	Asportazione di muscoli o fasce per innesto, altro	83.81.19 ↔	Innesto tendineo, Altra localizzazione
83.61.10 ↔	Sutura di guaina tendinea, Testa e collo	83.81.99 ↔	Innesto tendineo, altro
83.71.10 ↔	Avanzamento di tendini, Testa e collo	83.82.09 ↔	Innesto di muscoli o fasce, altro
83.71.11 ↔	Avanzamento di tendini, Spalla e ascella	83.82.10 ↔	Innesto di fascia, Testa e collo
83.71.12 ↔	Avanzamento di tendini, Braccio e gomito	83.82.11 ↔	Innesto di fascia, Spalla e ascella
83.71.13 ↔	Avanzamento di tendini, Avambraccio	83.82.12 ↔	Innesto di fascia, Braccio e gomito
83.71.14 ↔	Avanzamento di tendini, Parete toracica, addome e dorso	83.82.13 ↔	Innesto di fascia, Avambraccio
83.71.15 ↔	Avanzamento di tendini, Regione inguinale e genitale e natiche	83.82.14 ↔	Innesto di fascia, Parete toracica, addome e dorso
		83.82.15 ↔	Innesto di fascia, Regione inguinale e genitale e natiche
		83.82.16 ↔	Innesto di fascia, Estremità inferiore
		83.82.19 ↔	Innesto di fascia, Altra localizzazione
		83.82.20 ↔	Innesto di lembo muscolare o fasciale locale, Testa e collo
		83.82.21 ↔	Innesto di lembo muscolare o fasciale locale, Spalla e ascella
		83.82.22 ↔	Innesto di lembo muscolare o fasciale locale, Braccio e gomito
		83.82.23 ↔	Innesto di lembo muscolare o fasciale locale, Avambraccio
		83.82.24 ↔	Innesto di lembo muscolare o fasciale locale, Parete toracica, addome e dorso
		83.82.25 ↔	Innesto di lembo muscolare o fasciale locale, Regione inguinale e genitale e natiche
		83.82.26 ↔	Innesto di lembo muscolare o fasciale locale, Estremità inferiore
		83.82.29 ↔	Innesto di lembo muscolare o fasciale locale, Altra localizzazione
		83.82.30 ↔	Innesto di lembo osteomiocutaneo o osteofasciocutaneo, Testa e collo
		83.82.31 ↔	Innesto di lembo osteomiocutaneo o osteofasciocutaneo, Spalla e ascella
		83.82.32 ↔	Innesto di lembo osteomiocutaneo o osteofasciocutaneo, Braccio e gomito
		83.82.33 ↔	Innesto di lembo osteomiocutaneo o osteofasciocutaneo, Avambraccio

83.82.34 ↔	Innesto di lembo osteomiocutaneo o osteofasciocutaneo, Parete toracica, addome e dorso	84.54 ↔	Impianto di altro dispositivo interno di allungamento di ossa degli arti
83.82.35 ↔	Innesto di lembo osteomiocutaneo o osteofasciocutaneo, Regione inguinale e genitale e natiche	85.K6.13 ↔	Revisione di plastica con lembo miocutaneo e cutaneo-adiposo della mammella, con nuova confezione e correzione dell'anastomosi vascolare
83.82.36 ↔	Innesto di lembo osteomiocutaneo o osteofasciocutaneo, Estremità inferiore	86.7E.21 ↔	Revisione di plastica con lembo regionale pedunculato, sul capo
83.82.39 ↔	Innesto di lembo osteomiocutaneo o osteofasciocutaneo, Altra localizzazione	86.7E.26 ↔	Revisione di plastica con lembo regionale pedunculato, sulla mano
83.82.40 ↔	Innesto di altro lembo con anastomosi microvascolare da muscolo o fascia, Testa e collo	86.7E.2D ↔	Revisione di plastica con lembo regionale pedunculato, sul piede
83.82.41 ↔	Innesto di altro lembo con anastomosi microvascolare da muscolo o fascia, Spalla e ascella	86.7E.2E ↔	Revisione di plastica con lembo regionale pedunculato, in altra sede
83.82.42 ↔	Innesto di altro lembo con anastomosi microvascolare da muscolo o fascia, Braccio e gomito	86.7E.31 ↔	Revisione di plastica con lembo a distanza pedunculato, sul capo
83.82.43 ↔	Innesto di altro lembo con anastomosi microvascolare da muscolo o fascia, Avambraccio	86.7E.36 ↔	Revisione di plastica con lembo a distanza pedunculato, sulla mano
83.82.44 ↔	Innesto di altro lembo con anastomosi microvascolare da muscolo o fascia, Parete toracica, addome e dorso	86.7E.3D ↔	Revisione di plastica con lembo a distanza pedunculato, sul piede
83.82.45 ↔	Innesto di altro lembo con anastomosi microvascolare da muscolo o fascia, Regione inguinale e genitale e natiche	86.7E.3E ↔	Revisione di plastica con lembo a distanza pedunculato, in altra sede
83.82.46 ↔	Innesto di altro lembo con anastomosi microvascolare da muscolo o fascia, Estremità inferiore	86.7E.41 ↔	Revisione di plastica con lembo libero con anastomosi microvascolare, sul capo
83.82.47 ↔	Innesto di altro lembo con anastomosi microvascolare da muscolo o fascia, Altra localizzazione	86.7E.46 ↔	Revisione di plastica con lembo libero con anastomosi microvascolare, sulla mano
83.8A.30 ↔	Revisione di altra plastica con lembo con anastomosi microvascolare da muscolo o fascia, testa e collo	86.7E.4D ↔	Revisione di plastica con lembo libero con anastomosi microvascolare, sul piede
83.8A.31 ↔	Revisione di altra plastica con lembo con anastomosi microvascolare da muscolo o fascia, spalla e ascella	86.7E.4E ↔	Revisione di plastica con lembo libero con anastomosi microvascolare, in altra sede
83.8A.32 ↔	Revisione di altra plastica con lembo con anastomosi microvascolare da muscolo o fascia, braccio e gomito	86.83.11 ↔	Intervento di plastica riduttiva su capo e collo
83.8A.33 ↔	Revisione di altra plastica con lembo con anastomosi microvascolare da muscolo o fascia, avambraccio	86.83.12 ↔	Intervento di plastica riduttiva su spalla e braccio
83.8A.34 ↔	Revisione di altra plastica con lembo con anastomosi microvascolare da muscolo o fascia, parete toracica, addome e dorso	86.83.13 ↔	Intervento di plastica riduttiva sull'avambraccio
83.8A.35 ↔	Revisione di altra plastica con lembo con anastomosi microvascolare da muscolo o fascia, regione inguinale e genitale e natiche	86.83.14 ↔	Intervento di plastica riduttiva sulla mano
83.8A.36 ↔	Revisione di altra plastica con lembo con anastomosi microvascolare da muscolo o fascia, estremità inferiore	86.83.1A ↔	Intervento di plastica riduttiva sull'addome
83.8A.39 ↔	Revisione di altra plastica con lembo con anastomosi microvascolare da muscolo o fascia, altra localizzazione	86.83.1B ↔	Intervento di plastica riduttiva su schiena o fianchi
84.3X.00 ↔	Revisione del moncone di amputazione, NAS	86.83.1C ↔	Intervento di plastica riduttiva sincrono su addome, fianchi nonché schiena
84.3X.10 ↔	Revisione del moncone di amputazione, Regione della spalla e del braccio	86.83.1D ↔	Intervento di plastica riduttiva sulla regione inguinale e genitale
84.3X.11 ↔	Revisione del moncone di amputazione, Regione dell'avambraccio	86.83.1E ↔	Intervento di plastica riduttiva sulle natiche
84.3X.12 ↔	Revisione del moncone di amputazione, Regione della mano	86.83.1F ↔	Intervento di plastica riduttiva sulla coscia
84.3X.13 ↔	Revisione del moncone di amputazione, Estremità inferiore	86.83.1G ↔	Intervento di plastica riduttiva su gamba e piede
84.3X.19 ↔	Revisione del moncone di amputazione, Altra localizzazione	86.91 ↔	Asportazione di cute per innesto
84.3X.99 ↔	Revisione del moncone di amputazione, altro	92.27.00 ↔	Impianto o inserzione di elementi radioattivi (brachiterapia con radionuclidi chiusi), superficie corporea, altra o NAS sede di applicazione
84.53.00 ↔	Impianto di dispositivo interno di allungamento di ossa degli arti con trazione cinetica, NAS	92.27.10 ↔	Impianto o inserzione di elementi radioattivi (brachiterapia con radionuclidi chiusi), organi sessuali femminili, NAS
84.53.10 ↔	Impianto di sistema interno di allungamento o trasporto di ossa non motorizzato	92.27.11 ↔	Impianto o inserzione di elementi radioattivi (brachiterapia con radionuclidi chiusi), in sede intrauterina
84.53.11 ↔	Impianto di sistema interno di allungamento o trasporto di ossa motorizzato	92.27.12 ↔	Impianto o inserzione di elementi radioattivi (brachiterapia con radionuclidi chiusi), in sede intravaginale
84.53.99 ↔	Impianto di dispositivo interno di allungamento di ossa degli arti con trazione cinetica, altro	92.27.13 ↔	Impianto o inserzione di elementi radioattivi (brachiterapia con radionuclidi chiusi), in sede combinata intrauterina e intravaginale
		92.27.21 ↔	Impianto o inserzione di elementi radioattivi (brachiterapia con radionuclidi chiusi), superficie corporea
		92.27.22 ↔	Impianto o inserzione di elementi radioattivi (brachiterapia con radionuclidi chiusi), in sede intracavitaria
		92.27.23 ↔	Impianto o inserzione di elementi radioattivi (brachiterapia con radionuclidi chiusi), in sede endoluminale
		92.27.30 ↔	Impianto o inserzione di elementi radioattivi (brachiterapia con radionuclidi chiusi), vasi NAS

- 92.27.31 ↔ Impianto o inserzione di elementi radioattivi (brachiterapia con radionuclidi chiusi), arterie coronarie
- 92.27.39 ↔ Impianto o inserzione di elementi radioattivi (brachiterapia con radionuclidi chiusi), altri vasi
- 92.27.40 ↔ Impianto o inserzione di elementi radioattivi (brachiterapia con radionuclidi chiusi), intraoperatoria
- 92.27.70 ↔ Moulage radioattivi, NAS
- 92.27.71 ↔ Moulage radioattivi: costruzione e applicazione di moulage radioattivi superficiali
- 92.27.72 ↔ Moulage radioattivi: costruzione e applicazione di applicatori non impiegati sulla superficie corporea
- 92.27.73 ↔ Moulage radioattivi: costruzione e applicazione di applicatori oculari
- 92.27.79 ↔ Moulage radioattivi, altro
- 92.28.00 ↔ Iniezione, instillazione o somministrazione per via orale di radioisotopi, NAS
- 92.28.09 ↔ Iniezione, instillazione o somministrazione per via orale di radioisotopi, altro
- 92.28.11 ↔ Terapia con radionuclidi aperti per metastasi ossee
- 92.28.14 ↔ Instillazione di radionuclidi aperti in articolazioni
- 92.28.24 ↔ Radio-chemioembolizzazione endovascolare selettiva con I-131-Lipiodol
- 92.28.25 ↔ Terapia endovascolare selettiva con radionuclidi (SIRT) mediante embolizzazione con microsferi marcate con ittrio-90
- 92.28.26 ↔ Terapia endovascolare selettiva con radionuclidi (SIRT) mediante embolizzazione con microsferi marcate con olmio-166
- 92.28.33 ↔ Brachiterapia endovascolare con renio-188
- 92.28.41 ↔ Radioiodoterapia fino a 1,2 GBq I-131, senza somministrazione di tireotropina ricombinante (rh-TSH)
- 92.28.42 ↔ Radioiodoterapia fino a 1,2 GBq I-131, con somministrazione di tireotropina ricombinante (rh-TSH)
- 92.28.43 ↔ Radioiodoterapia da 1,2 a meno di 5 GBq I-131, senza somministrazione di tireotropina ricombinante (rh-TSH)
- 92.28.44 ↔ Radioiodoterapia da 1,2 a meno di 5 GBq I-131, con somministrazione di tireotropina ricombinante (rh-TSH)
- 92.28.45 ↔ Radioiodoterapia da 5 e più GBq I-131, senza somministrazione di tireotropina ricombinante (rh-TSH)
- 92.28.46 ↔ Radioiodoterapia da 5 e più GBq I-131, con somministrazione di tireotropina ricombinante (rh-TSH)
- 92.28.51 ↔ Radioimmunoterapia con 90Y ibritumomab tiuxetano, parenterale
- 92.28.52 ↔ Radioimmunoterapia con iodio-131 [I-131] tositumomab, parenterale
- 92.28.53 ↔ Radioimmunoterapia con altri anticorpi, parenterale
- 92.28.64 ↔ Terapia radiorecettoriale con l'analogo della somatostatina DOTA-coniugato TOC (octreotide)
- 92.28.65 ↔ Terapia radiorecettoriale con l'analogo della somatostatina DOTA-coniugato TATE (octreotate)
- 92.28.66 ↔ Terapia radiorecettoriale con antagonisti della somatostatina
- 92.28.67 ↔ Terapia radiorecettoriale con ligando PSMA
- 92.28.69 ↔ Radioterapia con molecole piccole, altro
- 92.28.71 ↔ Somministrazione parenterale di iodio-131-MIBG (metaiodobenzilguanidina)
- 92.29.11 ↔ Brachiterapia interstiziale con impianto di emettitori rimovibili monoplanari, basso rateo di dose
- 92.29.12 ↔ Brachiterapia interstiziale con impianto di emettitori rimovibili monoplanari, rateo di dose pulsata (pulsed dose rate)
- 92.29.13 ↔ Brachiterapia interstiziale con impianto di emettitori rimovibili monoplanari, alto rateo di dose
- 92.29.19 ↔ Brachiterapia interstiziale con impianto di emettitori rimovibili monoplanari, altro
- 92.29.21 ↔ Brachiterapia interstiziale con impianto volumetrico di emettitori rimovibili multiplanari, basso rateo di dose
- 92.29.22 ↔ Brachiterapia interstiziale con impianto volumetrico di emettitori rimovibili multiplanari, rateo di dose pulsata (pulsed dose rate)
- 92.29.23 ↔ Brachiterapia interstiziale con impianto volumetrico di emettitori rimovibili multiplanari, alto rateo di dose
- 92.29.24 ↔ Brachiterapia con impianto di emettitori rimovibili multiplanari, alto rateo di dose, intraoperatoria
- 92.29.29 ↔ Brachiterapia interstiziale con impianto volumetrico di emettitori rimovibili multiplanari, altro
- 92.29.31 ↔ Brachiterapia interstiziale con impianto di emettitori permanenti, fino a 10 sorgenti
- 92.29.32 ↔ Brachiterapia interstiziale con impianto di emettitori permanenti, da 11 a 15 sorgenti
- 92.29.33 ↔ Brachiterapia interstiziale con impianto di emettitori permanenti, da 16 a 20 sorgenti
- 92.29.34 ↔ Brachiterapia interstiziale con impianto di emettitori permanenti, da 21 a 25 sorgenti
- 92.29.35 ↔ Brachiterapia interstiziale con impianto di emettitori permanenti, da 26 a 30 sorgenti
- 92.29.36 ↔ Brachiterapia interstiziale con impianto di emettitori permanenti, da 31 a 35 sorgenti
- 92.29.37 ↔ Brachiterapia interstiziale con impianto di emettitori permanenti, da 36 a 40 sorgenti
- 92.29.38 ↔ Brachiterapia interstiziale con impianto di emettitori permanenti, da 41 a 45 sorgenti
- 92.29.39 ↔ Brachiterapia interstiziale con impianto di emettitori permanenti, da 46 a 50 sorgenti
- 92.29.3A ↔ Brachiterapia interstiziale con impianto di emettitori permanenti, da 51 a 55 sorgenti
- 92.29.3B ↔ Brachiterapia interstiziale con impianto di emettitori permanenti, da 56 a 60 sorgenti
- 92.29.3C ↔ Brachiterapia interstiziale con impianto di emettitori permanenti, da 61 a 65 sorgenti
- 92.29.3D ↔ Brachiterapia interstiziale con impianto di emettitori permanenti, da 66 a 70 sorgenti
- 92.29.3E ↔ Brachiterapia interstiziale con impianto di emettitori permanenti, da 71 e più sorgenti

Procedura X05-4

- 85.2C.12 †↔ Sbrigliamento chirurgico della mammella per mezzo di asportazione in anestesia locale per infiltrazione, regionale o generale, ampio
- 85.2C.32 †↔ Sbrigliamento della mammella, senza asportazione, in anestesia locale per infiltrazione, regionale o generale, ampio
- 86.2A.21 †↔ Sbrigliamento chirurgico, di media estensione, sul capo
- 86.2A.26 †↔ Sbrigliamento chirurgico, di media estensione, sulla mano
- 86.2A.2D †↔ Sbrigliamento chirurgico, di media estensione, sul piede
- 86.2A.2E †↔ Sbrigliamento chirurgico, di media estensione, in altra sede

Procedura X05-5

86.0B.11 ⇔ Impianto di sistema di somministrazione farmacologica nella cute e nel tessuto sottocutaneo

Procedura X05-6

- 79.23 ⇔ Riduzione aperta di frattura del carpo e metacarpo senza fissazione interna
- 79.24 ⇔ Riduzione aperta di frattura delle falangi della mano, senza fissazione interna
- 79.27.00 ⇔ Riduzione aperta di frattura del tarso e metatarso, senza fissazione interna, NAS
- 79.27.10 ⇔ Riduzione aperta di frattura di talo e calcagno, senza fissazione interna
- 79.27.11 ⇔ Riduzione aperta di frattura semplice di altre ossa tarsali e metatarsali, senza fissazione interna
- 79.27.12 ⇔ Riduzione aperta di frattura pluriframmentaria di altre ossa tarsali e metatarsali, senza fissazione interna
- 79.27.99 ⇔ Riduzione aperta di frattura del tarso e metatarso, senza fissazione interna, altro
- 79.29.00 ⇔ Riduzione aperta di frattura di altre ossa specificate, escluse quelle facciali, senza fissazione interna, NAS
- 79.29.99 ⇔ Riduzione aperta di frattura di altre ossa specificate, escluse quelle facciali, senza fissazione interna, altro
- 79.33.00 ⇔ Riduzione aperta di frattura del carpo e metacarpo, con fissazione interna, NAS
- 79.33.10 ⇔ Riduzione aperta di frattura del carpo e metacarpo, con fissazione interna con staffe (di Blount)
- 79.33.19 ⇔ Riduzione aperta di frattura del carpo e metacarpo, con altra fissazione interna
- 79.33.99 ⇔ Riduzione aperta di frattura del carpo e metacarpo, con fissazione interna, altro
- 79.34 ⇔ Riduzione aperta di frattura delle falangi della mano, con fissazione interna
- 80.84.00 ⇔ Altra asportazione o distruzione locale di lesione dell'articolazione della mano e delle dita della mano, NAS
- 80.84.10 ⇔ Sbrigliamento di articolazioni del carpo
- 80.84.20 ⇔ Sbrigliamento di altre articolazioni della mano e delle dita della mano
- 80.84.99 ⇔ Altra asportazione o distruzione locale di lesione dell'articolazione della mano e delle dita della mano, altro
- 81.93.00 ⇔ Sutura della capsula o dei legamenti dell'arto superiore, NAS
- 81.93.10 ⇔ Sutura dell'apparato legamentoso della clavicola
- 81.93.20 ⇔ Sutura dell'anello fibroso radio-ulnare
- 81.93.21 ⇔ Sutura dell'apparato legamentoso radio-ulnare distale
- 81.93.30 ⇔ Sutura della capsula o dei legamenti dell'arto superiore, carpo e metacarpo
- 81.93.99 ⇔ Sutura della capsula o dei legamenti dell'arto superiore, altro
- 82.04 ⇔ Incisione e drenaggio dello spazio palmare o tenare
- 82.09.10 ⇔ Altra incisione dei tessuti molli della mano, Incisione di compartimento tendineo della mano
- 82.09.10 ⇔ Altra incisione dei tessuti molli della mano, Incisione di compartimento tendineo della mano
- 82.11.10 ⇔ Tenotomia della mano, Polso, percutanea
- 82.11.11 ⇔ Tenotomia della mano, Dita della mano, percutanea
- 82.11.20 ⇔ Tenotomia della mano, chirurgica a cielo aperto
- 82.11.99 ⇔ Tenotomia della mano,
- 82.12 ⇔ Fasciotomia della mano
- 82.19.10 ⇔ Altra sezione di tessuto molle della mano, Sezione di muscoli della mano
- 82.19.99 ⇔ Altra sezione di tessuto molle della mano, altro
- 82.21 ⇔ Asportazione di lesione della fascia [o guaina] tendinea della mano
- 82.22 ⇔ Asportazione di lesione dei muscoli della mano
- 82.33 ⇔ Altra tendinectomia della mano
- 82.35.00 ⇔ Altra fasciectomia della mano, NAS
- 82.35.10 ⇔ Fasciectomia del palmo della mano
- 82.35.11 ⇔ Fasciectomia della mano e delle dita della mano con neurolisi
- 82.35.12 ⇔ Fasciectomia della mano e delle dita della mano con neurolisi e arteriolisi
- 82.35.13 ⇔ Fasciectomia della mano e delle dita della mano con artrolisi
- 82.35.99 ⇔ Altra fasciectomia della mano, altro
- 82.41 ⇔ Sutura della fascia tendinea della mano
- 82.42 ⇔ Sutura differita dei tendini flessori della mano
- 82.43 ⇔ Sutura differita di altri tendini della mano
- 82.44 ⇔ Altra sutura dei tendini flessori della mano
- 82.45 ⇔ Altra sutura di altri tendini della mano
- 82.46.00 ⇔ Sutura di muscoli o fasce della mano, NAS
- 82.46.10 ⇔ Sutura di fascia della mano
- 82.46.20 ⇔ Sutura di muscolo della mano
- 82.46.99 ⇔ Sutura di muscoli o fasce della mano, altro
- 82.51 ⇔ Avanzamento di tendini della mano
- 82.52 ⇔ Arretramento di tendini della mano
- 82.53 ⇔ Reinserzione di tendini della mano
- 82.54 ⇔ Reinserzione di muscoli della mano
- 82.55 ⇔ Altra modificazione di lunghezza di tendini e muscoli della mano
- 82.56 ⇔ Altra trasferimento o trapianto di tendini della mano
- 82.57.00 ⇔ Altra trasposizione di tendini della mano, NAS
- 82.57.10 ⇔ Altra trasposizione di tendini della mano, Trasposizione di tendine flessore della mano
- 82.57.99 ⇔ Altra trasposizione di tendini della mano, altro
- 82.58 ⇔ Altra trasferimento o trapianto di muscoli della mano
- 82.59 ⇔ Altra trasposizione di muscoli della mano
- 82.71 ⇔ Ricostruzione di puleggia tendinea sulla mano
- 82.72.00 ⇔ Intervento di plastica sulla mano con innesto di muscolo o fascia muscolare, NAS
- 82.72.10 ⇔ Intervento di plastica con innesto di muscolo o fascia, su un dito della mano
- 82.72.11 ⇔ Intervento di plastica con innesto di muscolo o fascia, su altre parti della mano
- 82.72.99 ⇔ Intervento di plastica sulla mano con innesto di muscolo o fascia muscolare, altro
- 82.79 ⇔ Intervento di plastica sulla mano con altro innesto o impianto
- 82.85 ⇔ Altra tenodesi della mano
- 82.86.00 ⇔ Altra tenoplastica della mano, NAS
- 82.86.10 ⇔ Tenoplastica di tendini flessori della mano
- 82.86.11 ⇔ Creazione di un letto per l'innesto di tendini nella mano
- 82.86.12 ⇔ Revisione senza sostituzione di innesto tendineo della mano
- 82.86.13 ⇔ Sostituzione di innesto tendineo della mano
- 82.86.99 ⇔ Altra tenoplastica della mano, altro

ADRG X06**Altri interventi per altri traumatismi**

Almeno una procedura nella tabella X06-1

DRG X06A**Altri interventi per altri traumatismi con CC estremamente gravi**

PCCL > 3

DRG X06B**Altri interventi per altri traumatismi con CC gravi o con intervento complesso**

PCCL > 2 o Procedure OR- complesse o procedura nella tabella X06-2

DRG X06C**Altri interventi per altri traumatismi****Procedura X06-1**

00.4B.11 ↔	PCI di arterie delle estremità superiori o spalla	01.23.21 ↔	Riapertura di pregressa craniotomia con rimozione di materiale alloplastico o di sistema di somministrazione farmacologica dallo spazio epidurale
00.4B.12 ↔	PCI dell'aorta	01.23.29 ↔	Riapertura di pregressa craniotomia con rimozione di altro materiale
00.4B.13 ↔	PCI dei vasi polmonari	01.23.99 ↔	Riapertura di pregressa craniotomia, altro
00.4B.14 ↔	PCI di altre arterie toraciche	01.24.00 ↔	Altra craniotomia, NAS
00.4B.15 ↔	PCI di arterie viscerali	01.24.00 ↔	Altra craniotomia, NAS
00.4B.16 ↔	PCI dell'arteria renale	01.24.10 ↔	Altra craniotomia con decompressione
00.4B.17 ↔	PCI di altre arterie addominali	01.24.10 ↔	Altra craniotomia con decompressione
00.4B.18 ↔	PCI di arterie della coscia e dell'arteria poplitea	01.24.11 ↔	Altra craniotomia per evacuazione di ematoma epidurale
00.4B.19 ↔	PCI di arterie di altra sede	01.24.11 ↔	Altra craniotomia per evacuazione di ematoma epidurale
00.4B.1A ↔	PCI di arterie della gamba	01.24.12 ↔	Altra craniotomia per evacuazione di empiema epidurale
00.4B.21 ↔	PCI su vene delle estremità superiori o spalla	01.24.12 ↔	Altra craniotomia per evacuazione di empiema epidurale
00.4B.22 ↔	PCI della vena cava	01.24.13 ↔	Altra craniotomia, Inserzione di materiale alloplastico o di sistema di somministrazione farmacologica nelle ossa del cranio o nello spazio epidurale
00.4B.23 ↔	PCI di altre vene toraciche	01.24.13 ↔	Altra craniotomia, Inserzione di materiale alloplastico o di sistema di somministrazione farmacologica nelle ossa del cranio o nello spazio epidurale
00.4B.24 ↔	PCI di vene epatiche	01.24.14 ↔	Altra craniotomia, rimozione di materiale alloplastico o di sistema di somministrazione farmacologica dalle ossa del cranio o dallo spazio epidurale
00.4B.25 ↔	PCI di vene viscerali	01.24.14 ↔	Altra craniotomia, rimozione di materiale alloplastico o di sistema di somministrazione farmacologica dalle ossa del cranio o dallo spazio epidurale
00.4B.26 ↔	PCI di altre vene addominali	01.24.14 ↔	Altra craniotomia, rimozione di materiale alloplastico o di sistema di somministrazione farmacologica dalle ossa del cranio o dallo spazio epidurale
00.4B.27 ↔	PCI di vene della coscia	01.24.15 ↔	Altra craniotomia, Rimozione di corpo estraneo dalle ossa del cranio o dallo spazio epidurale
00.4B.28 ↔	PCI di vene della gamba	01.24.15 ↔	Altra craniotomia, Rimozione di corpo estraneo dalle ossa del cranio o dallo spazio epidurale
00.4B.29 ↔	PCI di vene, altro	01.24.16 ↔	Altra craniotomia, altro drenaggio di liquido epidurale o per altri motivi
00.4B.31 ↔	PCI della safena magna	01.24.16 ↔	Altra craniotomia, altro drenaggio di liquido epidurale o per altri motivi
00.4B.32 ↔	PCI della safena parva	01.24.20 ↔	Craniotomia della calotta quale approccio chirurgico, NAS
00.4B.33 ↔	PCI dei rami collaterali epifasciali della gamba	01.24.20 ↔	Craniotomia della calotta quale approccio chirurgico, NAS
00.4B.34 ↔	PCI di vene epifasciali del braccio	01.24.21 ↔	Trapanazione della calotta quale approccio chirurgico
00.4B.39 ↔	PCI di vene epifasciali, altro	01.24.21 ↔	Trapanazione della calotta quale approccio chirurgico
00.4B.41 ↔	PCI di vasi artificiali delle estremità superiori o spalla	01.24.22 ↔	Apertura del cranio guidata da stereotassi attraverso la calotta quale approccio chirurgico
00.4B.42 ↔	PCI di shunt per dialisi venose o di materiale plastico	01.24.22 ↔	Apertura del cranio guidata da stereotassi attraverso la calotta quale approccio chirurgico
00.4B.43 ↔	PCI di vasi artificiali toracici	01.24.29 ↔	Craniotomia della calotta quale approccio chirurgico, altro
00.4B.44 ↔	PCI di vasi artificiali addominali		
00.4B.45 ↔	PCI di vasi artificiali della coscia e del ginocchio		
00.4B.46 ↔	PCI di vasi artificiali della gamba		
00.4B.49 ↔	PCI di vasi artificiali di altra sede		
01.12.00 ↔	Biopsia mediante craniotomia (a cielo aperto) delle meningi cerebrali, NAS		
01.12.10 ↔	Biopsia stereotassica mediante craniotomia (a cielo aperto) delle meningi cerebrali		
01.12.99 ↔	Biopsia mediante craniotomia (a cielo aperto) delle meningi cerebrali, altro		
01.14.00 ↔	Biopsia a cielo aperto del cervello, NAS		
01.14.10 ↔	Biopsia stereotassica a cielo aperto del cervello		
01.14.99 ↔	Biopsia a cielo aperto del cervello, altro		
01.15 ↔	Biopsia del cranio		
01.15 ↔	Biopsia del cranio		
01.21 ↔	Incisione e drenaggio dei seni cranici		
01.21 ↔	Incisione e drenaggio dei seni cranici		
01.23.00 ↔	Riapertura di pregressa craniotomia, NAS		
01.23.10 ↔	Riapertura di pregressa craniotomia con inserzione di drenaggio		
01.23.20 ↔	Riapertura di pregressa craniotomia con rimozione di materiale alloplastico o di sistema di somministrazione farmacologica dalle ossa del cranio		

01.24.29 ↔	Craniotomia della calotta quale approccio chirurgico, altro	01.25.20 ↔	Altra craniectomia, Nuova craniectomia con inserzione di drenaggio
01.24.30 ↔	Approccio alla base del cranio, NAS	01.25.20 ↔	Altra craniectomia, Nuova craniectomia con inserzione di drenaggio
01.24.30 ↔	Approccio alla base del cranio, NAS	01.25.21 ↔	Altra craniectomia, Nuova craniectomia per rimozione di materiale alloplastico o di sistema di somministrazione farmacologica dalle ossa del cranio o dallo spazio epidurale
01.24.31 ↔	Approccio alla base del cranio, transorale	01.25.21 ↔	Altra craniectomia, Nuova craniectomia per rimozione di materiale alloplastico o di sistema di somministrazione farmacologica dalle ossa del cranio o dallo spazio epidurale
01.24.31 ↔	Approccio alla base del cranio, transorale	01.25.99 ↔	Altra craniectomia, altro
01.24.32 ↔	Approccio alla base del cranio, transorale con scissione del palato molle	01.25.99 ↔	Altra craniectomia, altro
01.24.32 ↔	Approccio alla base del cranio, transorale con scissione del palato molle	01.31.00 ↔	Incisione delle meningi cerebrali, NAS
01.24.33 ↔	Approccio alla base del cranio, transorale con apertura sia del palato molle che del palato duro	01.31.10 ↔	Incisione delle meningi cerebrali per evacuazione di ematoma (igroma) subdurale
01.24.33 ↔	Approccio alla base del cranio, transorale con apertura sia del palato molle che del palato duro	01.31.11 ↔	Incisione delle meningi cerebrali per evacuazione di empiema subdurale
01.24.34 ↔	Approccio alla base del cranio, transfenoidale	01.31.20 ↔	Incisione delle meningi cerebrali per drenaggio di liquido subdurale e subaracnoideo
01.24.34 ↔	Approccio alla base del cranio, transfenoidale	01.31.99 ↔	Incisione delle meningi cerebrali, altro
01.24.35 ↔	Approccio alla base del cranio, transetmoidale	01.32.00 ↔	Lobotomia e trattotomia, NAS
01.24.35 ↔	Approccio alla base del cranio, transetmoidale	01.32.10 ↔	Lobotomia e trattotomia, Cingolotomia
01.24.36 ↔	Approccio alla base del cranio, transmastoideo	01.32.11 ↔	Lobotomia e trattotomia, Transezione subpiale
01.24.36 ↔	Approccio alla base del cranio, transmastoideo	01.32.12 ↔	Lobotomia e trattotomia, Lobotomie multiple
01.24.37 ↔	Approccio alla base del cranio, translabirintico	01.32.20 ↔	Lobotomia e trattotomia, Interruzione stereotassica di sistemi di vie encefaliche
01.24.37 ↔	Approccio alla base del cranio, translabirintico	01.32.99 ↔	Lobotomia e trattotomia, altro
01.24.38 ↔	Approccio alla base del cranio, transpiramidale	01.39.00 ↔	Altre incisioni cerebrali, NAS
01.24.38 ↔	Approccio alla base del cranio, transpiramidale	01.39.10 ↔	Altre incisioni cerebrali per evacuazione di ematoma intracerebrale
01.24.39 ↔	Approccio alla base del cranio, altro	01.39.11 ↔	Altre incisioni cerebrali per evacuazione di ascesso intracerebrale
01.24.39 ↔	Approccio alla base del cranio, altro	01.39.19 ↔	Altre incisioni cerebrali, evacuazione di altro liquido intracerebrale
01.24.3A ↔	Approccio alla base del cranio, transcondilico	01.39.20 ↔	Altre incisioni cerebrali, Evacuazione stereotassica di ematoma intracranico
01.24.3A ↔	Approccio alla base del cranio, transcondilico	01.39.21 ↔	Altre incisioni cerebrali, Evacuazione stereotassica di ascesso intracranico
01.24.3B ↔	Approccio alla base del cranio, transorbitale	01.39.29 ↔	Altre incisioni cerebrali, Evacuazione stereotassica di altro liquido intracranico
01.24.3B ↔	Approccio alla base del cranio, transorbitale	01.39.30 ↔	Altre incisioni cerebrali, Rimozione di corpo estraneo intracerebrale
01.24.3C ↔	Approccio alla base del cranio, con osteotomia tipo Le Fort I	01.39.40 ↔	Inserzione di drenaggio esterno nel sistema liquorale (es. ventricolare, cisternale, subdurale)
01.24.3C ↔	Approccio alla base del cranio, con osteotomia tipo Le Fort I	01.39.41 ↔	Inserzione di serbatoio nel sistema liquorale (es. ventricolare, cisternale, subdurale)
01.24.3D ↔	Approccio alla base del cranio, transnasale-transcribriforme	01.39.42 ↔	Rimozione di serbatoio dal sistema liquorale (es. ventricolare, cisternale, subdurale)
01.24.3E ↔	Approccio alla base del cranio, transnasale-transclivale	01.39.50 ↔	Rimozione di impianto intracranico
01.24.3F ↔	Approccio alla base del cranio, transorale-transclivale	01.39.99 ↔	Altre incisioni cerebrali, altro
01.24.3G ↔	Approccio alla base del cranio, transnasale-transperigoideo	01.41 ↔	Interventi sul talamo
01.24.99 ↔	Altra craniotomia, altro	01.42 ↔	Interventi sul globo pallido
01.24.99 ↔	Altra craniotomia, altro	01.51.00 ↔	Asportazione e distruzione di lesione o tessuto del cervello e delle meningi cerebrali, NAS
01.25.00 ↔	Altra craniectomia, NAS	01.51.10 ↔	Asportazione di tessuto tumorale dalle meningi cerebrali con isolamento di tessuto adiacente infiltrato
01.25.00 ↔	Altra craniectomia, NAS	01.51.19 ↔	Asportazione di lesione o di tessuto delle meningi cerebrali, altro
01.25.10 ↔	Altra craniectomia con decompressione	01.51.21 ↔	Asportazione di tessuto tumorale intracerebrale di origine cerebrale
01.25.10 ↔	Altra craniectomia con decompressione	01.51.22 ↔	Asportazione di tessuto tumorale intracerebrale di origine extracerebrale
01.25.11 ↔	Altra craniectomia per evacuazione di ematoma epidurale	01.51.29 ↔	Asportazione di lesione o tessuto del cervello, altro
01.25.11 ↔	Altra craniectomia per evacuazione di ematoma epidurale	01.51.31 ↔	Distruzione di lesione o tessuto delle meningi cerebrali
01.25.12 ↔	Altra craniectomia per evacuazione di empiema epidurale	01.51.41 ↔	Distruzione di tessuto tumorale intracerebrale di origine cerebrale
01.25.12 ↔	Altra craniectomia per evacuazione di empiema epidurale		
01.25.13 ↔	Altra craniectomia per rimozione di corpo estraneo dalle ossa del cranio o dallo spazio epidurale		
01.25.13 ↔	Altra craniectomia per rimozione di corpo estraneo dalle ossa del cranio o dallo spazio epidurale		
01.25.14 ↔	Altra craniectomia, Inserzione di materiale alloplastico o di sistema di somministrazione farmacologica nelle ossa del cranio o nello spazio epidurale		
01.25.14 ↔	Altra craniectomia, Inserzione di materiale alloplastico o di sistema di somministrazione farmacologica nelle ossa del cranio o nello spazio epidurale		
01.25.19 ↔	Altra craniectomia, per drenaggio di liquido epidurale o per altri motivi		
01.25.19 ↔	Altra craniectomia, per drenaggio di liquido epidurale o per altri motivi		

01.51.42 ↔	Distruzione di tessuto tumorale intracerebrale di origine extracerebrale	02.12.99 ↔	Altra riparazione delle meningi cerebrali, altro
01.51.49 ↔	Distruzione di lesione o di tessuto cerebrale, altro	02.13 ↔	Legatura dei vasi delle meningi
01.52.00 ↔	Emisferectomia, NAS	02.14 ↔	Plessectomia coroidea
01.52.10 ↔	Emisferectomia, tessuto tumorale intracerebrale di origine cerebrale	02.2 ↔	Ventricolostomia
01.52.11 ↔	Emisferectomia, tessuto tumorale intracerebrale di origine extracerebrale	02.31 ↔	Shunt fra ventricolo e strutture del capo e del collo
01.52.99 ↔	Emisferectomia, altro	02.32 ↔	Shunt fra ventricolo e sistema circolatorio
01.53.00 ↔	Lobectomia cerebrale, NAS	02.33 ↔	Shunt fra ventricolo e cavità toracica
01.53.10 ↔	Lobectomia cerebrale, tessuto tumorale intracerebrale di origine cerebrale	02.34 ↔	Shunt fra ventricolo, cavità addominale e i suoi organi
01.53.11 ↔	Lobectomia cerebrale, tessuto tumorale intracerebrale di origine extracerebrale	02.35 ↔	Shunt fra ventricolo ed apparato urinario
01.53.99 ↔	Lobectomia cerebrale, altro	02.39 ↔	Altri interventi per il drenaggio ventricolare
01.59 ↔	Altre asportazioni o altri interventi di distruzione sul cervello e sulle meningi cerebrali, altro	02.41.00 ↔	Irrigazione ed esplorazione di shunt ventricolare, NAS
01.6X.10 ↔	Asportazione e distruzione di tessuto tumorale dalla base del cranio	02.41.10 ↔	Irrigazione ed esplorazione di shunt ventricolare, parte centrale
01.6X.11 ↔	Asportazione e distruzione di tessuto tumorale dalla calotta	02.41.20 ↔	Irrigazione ed esplorazione di shunt ventricolare, parte periferica
01.6X.20 ↔	Asportazione e distruzione di altro tessuto patologico dalla base del cranio	02.41.99 ↔	Irrigazione ed esplorazione di shunt ventricolare, altro
01.6X.21 ↔	Asportazione e distruzione di altro tessuto patologico dalla calotta	02.42.00 ↔	Sostituzione di shunt ventricolare, NAS
01.6X.22 ↔	Asportazione e distruzione di altro tessuto patologico dalla base del cranio e dalla calotta con meningi cerebrali	02.42.10 ↔	Sostituzione di shunt ventricolare, parte centrale
02.01 ↔	Apertura di suture del cranio	02.42.20 ↔	Sostituzione di shunt ventricolare, parte periferica
02.02 ↔	Riposizionamento di frammenti di frattura affossata del cranio	02.42.99 ↔	Sostituzione di shunt ventricolare, altro
02.03 ↔	Formazione di opercoli cranici	02.43 ↔	Rimozione di shunt ventricolare
02.04.00 ↔	Innesto osseo sul cranio, NAS	02.51.00 ↔	Sinangiosi, NAS
02.04.10 ↔	Innesto osseo sul cranio, calotta cranica	02.51.11 ↔	EDAS (encefalo-duro-arterio-sinangiosi)
02.04.99 ↔	Innesto osseo sul cranio, altro	02.51.12 ↔	EDS (encefalo-duro-sinangiosi), posa della dura madre invertita sulla corteccia cerebrale
02.05.00 ↔	Inserzione di placca cranica, NAS	02.51.13 ↔	EDS (encefalo-duro-sinangiosi), posa di un'arteria e della dura madre invertita sulla corteccia cerebrale
02.05.10 ↔	Inserzione di impianto CAD nel neurocranio senza interessamento dello splancnocranio, difetto semplice	02.51.14 ↔	EMS (encefalo-mio-sinangiosi)
02.05.11 ↔	Inserzione di impianto CAD nel neurocranio senza interessamento dello splancnocranio, difetto maggiore o complesso	02.51.15 ↔	EGPS (encefalo-galea-periostio-sinangiosi)
02.05.20 ↔	Inserzione di impianto CAD nel neurocranio con interessamento di orbita, regione temporale o seno frontale, fino a 2 regioni	02.51.99 ↔	Sinangiosi, altro
02.05.30 ↔	Inserzione di impianto CAD nel neurocranio con interessamento di più regioni dello splancnocranio, da 3 regioni	02.91 ↔	Separazione di aderenze corticali
02.05.41 ↔	Reinserzione di placca cranica autologa	02.92 ↔	Interventi riparativi sul cervello
02.05.99 ↔	Inserzione di placca cranica, altro	02.93.30 ↔	Impianto o sostituzione di elettrodi per la neurostimolazione intracranica, NAS
02.06.00 ↔	Altri tipi di osteoplastica del cranio, NAS	02.93.31 ↔	Impianto o sostituzione di microelettrodi temporanei per derivazione e stimolazione uniloculare
02.06.10 ↔	Cranioplastica fronto-orbitale per spostamento osseo	02.93.32 ↔	Impianto o sostituzione di microelettrodi temporanei per derivazione e stimolazione multiloculare
02.06.20 ↔	Riparazione del neurocranio senza interessamento dello splancnocranio, con impianto semplice (cemento osseo, materiale alloplastico)	02.93.33 ↔	Impianto o sostituzione di microelettrodi permanenti per derivazione e stimolazione uniloculare
02.06.30 ↔	Riparazione di neurocranio e splancnocranio o del solo splancnocranio, con impianto semplice (cemento osseo, materiale alloplastico)	02.93.34 ↔	Impianto o sostituzione di microelettrodi permanenti per derivazione e stimolazione multiloculare
02.06.99 ↔	Altri tipi di osteoplastica del cranio, altro	02.93.39 ↔	Impianto o sostituzione di elettrodi per la neurostimolazione intracranica, altro
02.07 ↔	Rimozione di placca del cranio	02.93.40 ↔	Revisione senza sostituzione di elettrodi per la neurostimolazione intracranica, NAS
02.11 ↔	Sutura semplice della dura madre	02.93.41 ↔	Revisione senza sostituzione di elettrodi per la neurostimolazione intracranica, stereotassica, sistema a elettrodo singolo permanente per la stimolazione permanente
02.12.00 ↔	Altra riparazione delle meningi cerebrali, NAS	02.93.42 ↔	Revisione senza sostituzione di elettrodi per la neurostimolazione intracranica, stereotassica, sistema a più elettrodi permanenti per la stimolazione permanente
02.12.10 ↔	Altra riparazione delle meningi cerebrali senza cranioplastica	02.93.49 ↔	Revisione senza sostituzione di elettrodi per la neurostimolazione intracranica, altro
02.12.20 ↔	Altra riparazione delle meningi cerebrali con cranioplastica	02.93.51 ↔	Rimozione di elettrodi per la neurostimolazione intracranica
02.12.21 ↔	Altra duraplastica con cranioplastica della convessità	02.96 ↔	Applicazione di elettrodi sfenoidali
02.12.22 ↔	Altra duraplastica con cranioplastica del passaggio cranio-cervicale	02.99.10 ↔	Interventi stereotassici sul sistema liquorale
02.12.31 ↔	Duraplastica frontobasale con lembo peduncolato	02.99.11 ↔	Impianto o espianto stereotassico di materiale radioattivo quale intervento indipendente
		02.99.12 ↔	Impianto stereotassico di tessuto nel cranio, nel cervello e nelle meningi cerebrali
		02.99.13 ↔	Instillazione stereotassica di medicinali quale intervento indipendente
		02.99.14 ↔	Impianto, revisione o sostituzione stereotassica di cateteri intracerebrali per infusione intraventricolare

02.99.20 ↔	Conversione di shunt liquorale (o derivazione di liquido cerebrospinale) in derivazione multipla	03.4X.10 ↔	Asportazione o distruzione di tessuto tumorale del midollo spinale (intramidollare)
02.99.29 ↔	Altra revisione e rimozione di derivazioni liquorali	03.4X.10 ↔	Asportazione o distruzione di tessuto tumorale del midollo spinale (intramidollare)
02.99.30 ↔	Impianto o sostituzione di sonda di misura intracranica	03.4X.11 ↔	Asportazione o distruzione di tessuto tumorale delle meningi spinali e ossa
02.99.31 ↔	Revisione senza sostituzione di sonda di misura intracranica	03.4X.11 ↔	Asportazione o distruzione di tessuto tumorale delle meningi spinali e ossa
02.99.40 ↔	Impianto o sostituzione di neuroprotesi	03.4X.12 ↔	Asportazione o distruzione di tessuto tumorale delle radici e dei gangli spinali
02.99.41 ↔	Revisione senza sostituzione di neuroprotesi	03.4X.12 ↔	Asportazione o distruzione di tessuto tumorale delle radici e dei gangli spinali
02.99.50 ↔	Impianto e rimozione di sistema di cateteri a palloncino per brachiterapia intracerebrale	03.4X.19 ↔	Asportazione o distruzione di tessuto tumorale del midollo o delle meningi spinali, altro
02.99.90 ↔	Altri interventi stereotassici sul cranio, sul cervello e sulle meningi	03.4X.19 ↔	Asportazione o distruzione di tessuto tumorale del midollo o delle meningi spinali, altro
03.03.09 ↔	Laminotomia, laminectomia e laminoplastica, altro	03.4X.20 ↔	Asportazione o distruzione di altra lesione del midollo spinale (intramidollare)
03.03.11 ↔	Laminotomia, 1 segmento	03.4X.20 ↔	Asportazione o distruzione di altra lesione del midollo spinale (intramidollare)
03.03.12 ↔	Laminotomia, 2 segmenti	03.4X.21 ↔	Asportazione o distruzione di altra lesione delle meningi spinali
03.03.13 ↔	Laminotomia, 3 segmenti	03.4X.21 ↔	Asportazione o distruzione di altra lesione delle meningi spinali
03.03.14 ↔	Laminotomia, 4 segmenti	03.4X.22 ↔	Asportazione o distruzione di altra lesione delle radici e dei gangli spinali
03.03.15 ↔	Laminotomia, 5 segmenti	03.4X.22 ↔	Asportazione o distruzione di altra lesione delle radici e dei gangli spinali
03.03.16 ↔	Laminotomia, 6 segmenti	03.4X.29 ↔	Asportazione o distruzione di altra lesione del midollo o delle meningi spinali, altro
03.03.17 ↔	Laminotomia, 7 segmenti	03.4X.29 ↔	Asportazione o distruzione di altra lesione del midollo o delle meningi spinali, altro
03.03.18 ↔	Laminotomia, 8 segmenti	03.4X.99 ↔	Asportazione o distruzione di lesione del midollo o delle meningi spinali, altro
03.03.1A ↔	Laminotomia, 9 segmenti	03.4X.99 ↔	Asportazione o distruzione di lesione del midollo o delle meningi spinali, altro
03.03.1B ↔	Laminotomia, 10 e più segmenti	03.59.10 ↔	Altri interventi di riparazione o plastica sulle strutture del canale vertebrale, Chiusura di diastematomielia
03.03.21 ↔	Emilaminectomia, 1 segmento	03.59.11 ↔	Altri interventi di riparazione o plastica sulle strutture del canale vertebrale, Sezione di filo terminale
03.03.22 ↔	Emilaminectomia, 2 segmenti	03.59.12 ↔	Altri interventi di riparazione o plastica sulle strutture del canale vertebrale, Chiusura di fistola spinale
03.03.23 ↔	Emilaminectomia, 3 segmenti	03.59.13 ↔	Altri interventi di riparazione o plastica sulle strutture del canale vertebrale, plastica durale spinale
03.03.24 ↔	Emilaminectomia, 4 segmenti	03.59.99 ↔	Altri interventi di riparazione o plastica sulle strutture del canale vertebrale, altro
03.03.25 ↔	Emilaminectomia, 5 segmenti	03.6 ↔	Separazione di aderenze del midollo spinale e delle radici dei nervi
03.03.26 ↔	Emilaminectomia, 6 segmenti	03.79 ↔	Shunt spinale, altro
03.03.27 ↔	Emilaminectomia, 7 segmenti	03.93.10 ↔	Impianto o sostituzione di elettrodo(i) di neurostimolatore epidurale temporaneo, sistema a elettrodo singolo, stimolazione di prova
03.03.28 ↔	Emilaminectomia, 8 segmenti	03.93.11 ↔	Impianto o sostituzione di elettrodo(i) di neurostimolatore epidurale temporaneo, sistema a più elettrodi, stimolazione di prova
03.03.2A ↔	Emilaminectomia, 9 segmenti	03.93.20 ↔	Impianto o sostituzione di elettrodo(i) di neurostimolatore epidurale permanente, sistema a elettrodo singolo, stimolazione continua, percutanea
03.03.2B ↔	Emilaminectomia, 10 e più segmenti	03.93.21 ↔	Impianto o sostituzione di elettrodo(i) di neurostimolatore epidurale permanente, sistema a più elettrodi, stimolazione continua, percutanea
03.03.31 ↔	Laminectomia, 1 segmento	03.93.22 ↔	Impianto o sostituzione di elettrodo(i) di neurostimolatore epidurale permanente, sistema a elettrodo singolo, stimolazione continua, chirurgica a cielo aperto
03.03.32 ↔	Laminectomia, 2 segmenti		
03.03.33 ↔	Laminectomia, 3 segmenti		
03.03.34 ↔	Laminectomia, 4 segmenti		
03.03.35 ↔	Laminectomia, 5 segmenti		
03.03.36 ↔	Laminectomia, 6 segmenti		
03.03.37 ↔	Laminectomia, 7 segmenti		
03.03.38 ↔	Laminectomia, 8 segmenti		
03.03.3A ↔	Laminectomia, 9 segmenti		
03.03.3B ↔	Laminectomia, 10 e più segmenti		
03.03.41 ↔	Laminoplastica, 1 segmento		
03.03.42 ↔	Laminoplastica, 2 segmenti		
03.03.43 ↔	Laminoplastica, 3 segmenti		
03.03.44 ↔	Laminoplastica, 4 segmenti		
03.03.45 ↔	Laminoplastica, 5 segmenti		
03.03.46 ↔	Laminoplastica, 6 segmenti		
03.03.47 ↔	Laminoplastica, 7 segmenti		
03.03.48 ↔	Laminoplastica, 8 segmenti		
03.03.4A ↔	Laminoplastica, 9 segmenti		
03.03.4B ↔	Laminoplastica, 10 e più segmenti		
03.05.11 ↔	Incisione del canale vertebrale per drenaggio di liquido epidurale		
03.05.12 ↔	Incisione del midollo e delle meningi spinali per drenaggio di liquido subdurale		
03.05.13 ↔	Incisione del midollo e delle meningi spinali per drenaggio di liquido intramidollare		
03.05.21 ↔	Incisione di canale vertebrale per svuotamento di ematoma o empiema epidurale		
03.05.22 ↔	Incisione di midollo spinale e meningi spinali per svuotamento di ematoma o empiema subdurale		
03.05.23 ↔	Incisione di midollo spinale e meningi spinali per svuotamento di ematoma o ascesso intramidollare		
03.09 ↔	Esplorazione e decompressione del canale vertebrale, altro		
03.1 ↔	Sezione delle radici dei nervi intraspinali		
03.21 ↔	Cordotomia percutanea		
03.29 ↔	Cordotomia, altro		

03.93.23 ↔	Impianto o sostituzione di elettrodo(i) di neurostimolatore epidurale permanente, sistema a più elettrodi, stimolazione continua, chirurgica a cielo aperto	04.06.99 ↔	Altra gangliectomia di gangli cranici o periferici, altro
03.93.30 ↔	Impianto o sostituzione di elettrodo subdurale per stimolazione della radice anteriore	04.07.00 ↔	Altra resezione o asportazione di nervi cranici e periferici, NAS
03.93.99 ↔	Impianto o sostituzione di elettrodo(i) di neurostimolatore spinale, altro	04.07.10 ↔	Resezione di nervi per innesto
03.97 ↔	Revisione di shunt spinale	04.07.11 ↔	Rimozione di innesto di nervo
03.98 ↔	Rimozione di shunt spinale	04.07.20 ↔	Altra resezione o asportazione di nervi intracranici
03.99.20 ↔	Interventi sul sistema liquorale spinale, Inserzione di serbatoio sottocutaneo nel sistema liquorale spinale	04.07.30 ↔	Altra resezione o asportazione del tratto extracranico di nervi cranici
03.99.21 ↔	Interventi sul sistema liquorale spinale, Revisione di serbatoio sottocutaneo, catetere o pompa per infusione intratecale ed epidurale di medicinali	04.07.40 ↔	Altra resezione o asportazione del plesso brachiale
03.99.22 ↔	Interventi sul sistema liquorale spinale, Rimozione di serbatoio sottocutaneo dal sistema liquorale spinale	04.07.41 ↔	Altra resezione o asportazione di nervi della spalla
03.99.29 ↔	Interventi sul sistema liquorale spinale, altro	04.07.42 ↔	Altra resezione o asportazione di nervi del braccio e della mano
03.99.30 ↔	Revisione senza sostituzione di elettrodo(i) di neurostimolatore epidurale, elettrodo cilindrico, sistema a elettrodo singolo	04.07.43 ↔	Altra resezione o asportazione di nervi del tronco e delle estremità inferiori
03.99.31 ↔	Revisione senza sostituzione di elettrodo(i) di neurostimolatore epidurale, elettrodo cilindrico, sistema a più elettrodi	04.07.99 ↔	Altra resezione o asportazione di nervi cranici e periferici, altro
03.99.32 ↔	Revisione senza sostituzione di elettrodo(i) di neurostimolatore epidurale, elettrodo piatto, sistema a elettrodo singolo	04.08.00 ↔	Fenestrazione della guaina del nervo ottico, NAS
03.99.33 ↔	Revisione senza sostituzione di elettrodo(i) di neurostimolatore epidurale, elettrodo piatto, sistema a più elettrodi	04.08.10 ↔	Altri interventi sul nervo ottico
03.99.34 ↔	Revisione senza sostituzione di elettrodo(i) di neurostimolatore della radice anteriore	04.08.99 ↔	Fenestrazione della guaina del nervo ottico, altro
03.99.40 ↔	Revisione senza sostituzione di catetere per infusione intratecale ed epidurale	04.11.00 ↔	Biopsia chiusa [percutanea] [agobiopsia] di nervi cranici o periferici o di gangli, NAS
04.02 ↔	Sezione del nervo trigemino	04.11.10 ↔	Biopsia chiusa [percutanea] [agobiopsia] del tratto intracranico di nervi cranici
04.03.00 ↔	Sezione o compressione mirata di altri nervi cranici e periferici, NAS	04.11.20 ↔	Biopsia chiusa [percutanea] [agobiopsia] del tratto extracranico di nervi cranici
04.03.10 ↔	Sezione o compressione mirata del nervo vestibolo-cocleare	04.12.00 ↔	Biopsia a cielo aperto di nervi cranici o periferici o dei gangli, NAS
04.03.11 ↔	Sezione o compressione mirata del tratto intracranico di altri nervi cranici e gangli	04.12.10 ↔	Biopsia a cielo aperto del tratto intracranico di nervi cranici
04.03.20 ↔	Sezione o compressione mirata di nervi cranici nel tratto extracranico	04.12.20 ↔	Biopsia a cielo aperto del tratto extracranico di nervi cranici
04.03.30 ↔	Sezione o compressione mirata del plesso brachiale	04.12.30 ↔	Biopsia a cielo aperto del plesso brachiale
04.03.31 ↔	Sezione o compressione mirata di nervi della spalla	04.12.31 ↔	Biopsia a cielo aperto di nervi della spalla
04.03.32 ↔	Sezione o compressione mirata di nervi del braccio e della mano	04.12.32 ↔	Biopsia a cielo aperto di nervi del braccio e della mano
04.03.33 ↔	Sezione o compressione mirata di nervi del tronco e delle estremità inferiori	04.12.33 ↔	Biopsia a cielo aperto di nervi del tronco
04.03.99 ↔	Sezione o compressione mirata di altri nervi cranici e periferici, altro	04.12.34 ↔	Biopsia a cielo aperto di nervi del plesso lombosacrale
04.04.00 ↔	Altra incisione dei nervi cranici e periferici, NAS	04.12.35 ↔	Biopsia a cielo aperto di nervi delle estremità inferiori
04.04.10 ↔	Altra incisione del nervo vestibolo-cocleare	04.12.99 ↔	Biopsia a cielo aperto di nervi cranici o periferici o dei gangli, altro
04.04.11 ↔	Altra incisione del tratto intracranico di altri nervi cranici e gangli	04.2X.00 ↔	Distruzione di nervi cranici e periferici e di gangli, NAS
04.04.20 ↔	Altra incisione del tratto extracranico di nervi cranici	04.2X.10 ↔	Distruzione del tratto intracranico di nervi e gangli cranici
04.04.30 ↔	Altra incisione del plesso brachiale	04.2X.20 ↔	Distruzione del tratto extracranico di nervi cranici
04.04.31 ↔	Altra incisione di nervi della spalla	04.2X.30 ↔	Distruzione del plesso brachiale
04.04.32 ↔	Altra incisione di nervi del braccio e della mano	04.2X.31 ↔	Distruzione di nervi della spalla
04.04.33 ↔	Altra incisione di nervi del tronco e delle estremità inferiori	04.2X.32 ↔	Distruzione di nervi del braccio e della mano
04.04.99 ↔	Altra incisione dei nervi cranici e periferici, altro	04.2X.33 ↔	Distruzione di nervi del tronco e del plesso lombosacrale
04.05.00 ↔	Gangliectomia e distruzione del ganglio di Gasser, NAS	04.2X.34 ↔	Distruzione di nervi della gamba e del piede
04.05.10 ↔	Gangliectomia del ganglio di Gasser	04.2X.39 ↔	Distruzione di altri nervi o gangli periferici
04.05.20 ↔	Distruzione del ganglio di Gasser	04.2X.99 ↔	Distruzione di nervi cranici e periferici e di gangli, altro
04.05.99 ↔	Gangliectomia e distruzione del ganglio di Gasser, altro	04.3X.00 ↔	Suture di nervi cranici e periferici, NAS
04.06.00 ↔	Altre gangliectomie di nervi cranici o periferici, NAS	04.3X.10 ↔	Sutura epineurale del tratto extracranico di nervi cranici, primaria
04.06.10 ↔	Gangliectomia di gangli intracranici	04.3X.11 ↔	Sutura epineurale del plesso brachiale, primaria
04.06.20 ↔	Gangliectomia di altri gangli periferici	04.3X.12 ↔	Sutura epineurale di nervi della spalla, primaria
		04.3X.13 ↔	Sutura epineurale di nervi del braccio, primaria
		04.3X.14 ↔	Sutura epineurale di nervi della mano, primaria
		04.3X.15 ↔	Sutura epineurale di nervi del tronco, primaria
		04.3X.16 ↔	Sutura epineurale di nervi della gamba (incl. plesso lombosacrale, inguine, pavimento pelvico), primaria
		04.3X.17 ↔	Sutura epineurale di nervi del piede, primaria
		04.3X.19 ↔	Sutura epineurale di altri nervi cranici o periferici, primaria
		04.3X.20 ↔	Sutura epineurale del tratto extracranico di nervi cranici, secondaria

04.3X.21 ↔	Sutura epineurale del plesso brachiale, secondaria	04.51.13 ↔	Innesto di nervi del tronco e delle estremità inferiori
04.3X.22 ↔	Sutura epineurale di nervi della spalla, secondaria	04.51.19 ↔	Innesto di altri nervi cranici o periferici
04.3X.23 ↔	Sutura epineurale di nervi del braccio, secondaria	04.6X.00 ↔	Trasposizione di nervi cranici e periferici, NAS
04.3X.24 ↔	Sutura epineurale di nervi della mano, secondaria	04.6X.10 ↔	Trasposizione del tratto extracranico di nervi cranici con sutura epineurale primaria
04.3X.25 ↔	Sutura epineurale di nervi del tronco, secondaria	04.6X.11 ↔	Trasposizione del tratto extracranico di nervi cranici con sutura epineurale secondaria
04.3X.26 ↔	Sutura epineurale di nervi della gamba (incl. plesso lombosacrale, inguine, pavimento pelvico), secondaria	04.6X.12 ↔	Trasposizione del tratto extracranico di nervi cranici con sutura interfascicolare primaria e secondaria
04.3X.27 ↔	Sutura epineurale di nervi del piede, secondaria	04.6X.20 ↔	Trasposizione del plesso brachiale con sutura epineurale primaria
04.3X.29 ↔	Sutura epineurale di altri nervi cranici o periferici, secondaria	04.6X.21 ↔	Trasposizione del plesso brachiale con sutura epineurale secondaria
04.3X.30 ↔	Sutura interfascicolare del tratto extracranico di nervi cranici, primaria	04.6X.22 ↔	Trasposizione del plesso brachiale con sutura interfascicolare primaria
04.3X.31 ↔	Sutura interfascicolare del plesso brachiale, primaria	04.6X.23 ↔	Trasposizione del plesso brachiale con sutura interfascicolare secondaria
04.3X.32 ↔	Sutura interfascicolare di nervi della spalla, primaria	04.6X.30 ↔	Trasposizione di nervi della spalla con sutura epineurale primaria e secondaria
04.3X.33 ↔	Sutura interfascicolare di nervi del braccio, primaria	04.6X.31 ↔	Trasposizione di nervi della spalla con sutura interfascicolare primaria e secondaria
04.3X.34 ↔	Sutura interfascicolare di nervi della mano, primaria	04.6X.40 ↔	Trasposizione di nervi del braccio con sutura epineurale primaria
04.3X.35 ↔	Sutura interfascicolare di nervi del tronco, primaria	04.6X.41 ↔	Trasposizione di nervi del braccio con sutura epineurale secondaria
04.3X.36 ↔	Sutura interfascicolare di nervi della gamba (incl. plesso lombosacrale, inguine, pavimento pelvico), primaria	04.6X.42 ↔	Trasposizione di nervi del braccio con sutura interfascicolare primaria
04.3X.37 ↔	Sutura interfascicolare di nervi del piede, primaria	04.6X.43 ↔	Trasposizione di nervi del braccio con sutura interfascicolare secondaria
04.3X.39 ↔	Sutura interfascicolare di altri nervi cranici e periferici, primaria	04.6X.50 ↔	Trasposizione di nervi del tronco e delle estremità inferiori con sutura epineurale primaria e secondaria
04.3X.40 ↔	Sutura interfascicolare del tratto extracranico di nervi cranici, secondaria	04.6X.51 ↔	Trasposizione di nervi del tronco e delle estremità inferiori con sutura interfascicolare primaria e secondaria
04.3X.41 ↔	Sutura interfascicolare del plesso brachiale, secondaria	04.6X.60 ↔	Trasposizione di nervi della mano con sutura interfascicolare primaria e secondaria
04.3X.42 ↔	Sutura interfascicolare di nervi della spalla, secondaria	04.6X.70 ↔	Trasposizione con neurolisi e decompressione del tratto extracranico di nervi cranici
04.3X.43 ↔	Sutura interfascicolare di nervi del braccio, secondaria	04.6X.71 ↔	Trasposizione con neurolisi e decompressione del plesso brachiale o di nervi della spalla
04.3X.44 ↔	Sutura interfascicolare di nervi della mano, secondaria	04.6X.72 ↔	Trasposizione con neurolisi e decompressione di nervi del braccio
04.3X.45 ↔	Sutura interfascicolare di nervi del tronco, secondaria	04.6X.73 ↔	Trasposizione con neurolisi e decompressione di nervi della mano
04.3X.46 ↔	Sutura interfascicolare di nervi della gamba (incl. plesso lombosacrale, inguine, pavimento pelvico), secondaria	04.6X.74 ↔	Trasposizione con neurolisi e decompressione di nervi del tronco e delle estremità inferiori
04.3X.47 ↔	Sutura interfascicolare di nervi del piede, secondaria	04.6X.75 ↔	Trasposizione di altri nervi cranici e periferici (incl. neurolisi, decompressione, sutura epineurale e interfascicolare)
04.3X.49 ↔	Sutura interfascicolare di altri nervi cranici e periferici, secondaria	04.6X.99 ↔	Trasposizione di nervi cranici e periferici, altro
04.3X.99 ↔	Suture di nervi cranici e periferici, altro	04.71 ↔	Anastomosi ipoglosso-facciale
04.41 ↔	Decompressione della radice del trigemino	04.72 ↔	Anastomosi accessorio-facciale
04.42.00 ↔	Altra decompressione di nervi cranici, NAS	04.73 ↔	Anastomosi accessorio-ipoglosso
04.42.10 ↔	Altra decompressione di nervi cranici, intracranica	04.74.00 ↔	Altre anastomosi di nervi cranici o periferici, NAS
04.42.20 ↔	Altra decompressione di nervi cranici, extracranica	04.74.00 ↔	Altre anastomosi di nervi cranici o periferici, NAS
04.42.99 ↔	Altra decompressione di nervi cranici, altro	04.74.10 ↔	Anastomosi fascio-fasciale di nervo
04.49.00 ↔	Altre decompressioni di nervi periferici o di gangli o separazione di aderenze, NAS	04.74.10 ↔	Anastomosi fascio-fasciale di nervo
04.49.10 ↔	Altra decompressione o separazione di aderenze del plesso brachiale	04.74.11 ↔	Anastomosi intercosto-fascicolare di nervo
04.49.11 ↔	Altra decompressione o separazione di aderenze di nervi della spalla	04.74.11 ↔	Anastomosi intercosto-fascicolare di nervo
04.49.12 ↔	Altra decompressione o separazione di aderenze di nervi del braccio	04.74.99 ↔	Altre anastomosi di nervi cranici o periferici, altro
04.49.13 ↔	Altra decompressione o separazione di aderenze di nervi della mano	04.74.99 ↔	Altre anastomosi di nervi cranici o periferici, altro
04.49.14 ↔	Altra decompressione o separazione di aderenze del plesso lombosacrale, inguine e pavimento pelvico	04.75 ↔	Revisione di pregressa ricostruzione di nervi cranici e periferici
04.49.15 ↔	Altra decompressione o separazione di aderenze di nervi della gamba	04.76 ↔	Riparazione di lesioni traumatiche di vecchia data di nervi cranici e periferici
04.49.16 ↔	Altra decompressione o separazione di aderenze di nervi del piede	04.79.10 ↔	Innesto e trasposizione del tratto extracranico di nervi cranici con sutura epineurale
04.49.99 ↔	Altra decompressione o separazione di aderenze di altri nervi periferici o gangli	04.79.11 ↔	Innesto e trasposizione del plesso brachiale con sutura epineurale
04.51.00 ↔	Innesto di nervi cranici o periferici, NAS	04.79.12 ↔	Innesto e trasposizione di nervi della spalla con sutura epineurale
04.51.09 ↔	Innesto di nervi cranici o periferici, altro		
04.51.10 ↔	Innesto del tratto extracranico di nervi cranici		
04.51.11 ↔	Innesto del plesso brachiale e di nervi della spalla		
04.51.12 ↔	Innesto di nervi del braccio e della mano		

04.79.13 ↔	Innesto e trasposizione di nervi del braccio e della mano con sutura epineurale	06.91 ↔	Sezione dell'istmo tiroideo
04.79.14 ↔	Innesto e trasposizione di nervi del tronco e delle estremità inferiori con sutura epineurale	06.92 ↔	Legatura dei vasi tiroidei
04.79.19 ↔	Innesto e trasposizione del tratto extracranico di nervi cranici con sutura epineurale, altro	06.93 ↔	Sutura della tiroide
04.79.20 ↔	Innesto e trasposizione di nervo con sutura interfascicolare	07.41 ↔	Incisione della ghiandola surrenale
04.79.21 ↔	Innesto e trasposizione del tratto extracranico di nervi cranici con sutura interfascicolare	07.42 ↔	Sezione di nervi afferenti alle ghiandole surrenali
04.79.22 ↔	Innesto e trasposizione del plesso brachiale con sutura interfascicolare	07.43 ↔	Legatura di vasi delle ghiandole surrenali
04.79.23 ↔	Innesto e trasposizione di nervi della spalla con sutura interfascicolare	07.44 ↔	Riparazione delle ghiandole surrenali
04.79.24 ↔	Innesto e trasposizione di nervi del braccio e della mano con sutura interfascicolare	07.45 ↔	Reimpianto delle ghiandole surrenali
04.79.25 ↔	Innesto e trasposizione di nervi del tronco e delle estremità inferiore con sutura interfascicolare	07.61 ↔	Asportazione parziale dell'ipofisi, per via transfrontale
04.79.29 ↔	Innesto e trasposizione di nervo con sutura interfascicolare, altro	07.62 ↔	Asportazione parziale dell'ipofisi, per via trans-sfenoidale
04.79.99 ↔	Altra neuroplastica, altro	07.63 ↔	Asportazione parziale dell'ipofisi, per via non specificata
04.93.10 ↔	Rimozione di elettrodo(i) di neurostimolatore periferico, elettrodo cilindrico, sistema a elettrodo singolo	07.64 ↔	Asportazione totale dell'ipofisi per via transfrontale
04.93.11 ↔	Rimozione di elettrodo(i) di neurostimolatore periferico, elettrodo cilindrico, sistema a più elettrodi	07.65 ↔	Asportazione totale dell'ipofisi per via trans-sfenoidale
04.93.20 ↔	Rimozione di elettrodo(i) di neurostimolatore periferico, elettrodo piatto, sistema a elettrodo singolo	07.68 ↔	Asportazione totale dell'ipofisi, per altra via specificata
04.93.21 ↔	Rimozione di elettrodo(i) di neurostimolatore periferico, elettrodo piatto, sistema a più elettrodi	07.69 ↔	Asportazione totale dell'ipofisi per via non specificata
04.93.40 ↔	Rimozione di elettrodo del nervo vago	07.80 ↔	Timectomia, NAS
04.93.99 ↔	Rimozione di elettrodo(i) di neurostimolatore periferico, altro	07.81 ↔	Altra asportazione parziale del timo
04.94.11 ↔	Revisione senza sostituzione di elettrodo(i) di neurostimolatore periferico, elettrodo cilindrico, sistema a elettrodo singolo	07.82 ↔	Altra asportazione totale del timo
04.94.12 ↔	Revisione senza sostituzione di elettrodo(i) di neurostimolatore periferico, elettrodo cilindrico, sistema a più elettrodi	07.83 ↔	Asportazione parziale del timo in toracosopia
04.94.13 ↔	Revisione senza sostituzione di elettrodo(i) di neurostimolatore periferico, elettrodo piatto, sistema a elettrodo singolo	07.84 ↔	Asportazione totale del timo in toracosopia
04.94.14 ↔	Revisione senza sostituzione di elettrodo(i) di neurostimolatore periferico, elettrodo piatto, sistema a più elettrodi	07.91 ↔	Esplorazione dell'area timica
04.94.15 ↔	Revisione senza sostituzione di elettrodo stimolatore del nervo vago	07.92 ↔	Altra incisione del timo
04.94.99 ↔	Revisione senza sostituzione di elettrodo(i) di neurostimolatore periferico, altro	07.93 ↔	Riparazione del timo
04.99.00 ↔	Altri interventi sui nervi cranici e periferici, NAS	07.95 ↔	Incisione del timo in toracosopia
04.99.10 ↔	Impianto o sostituzione di neuroprotesi periferica	07.98 ↔	Altri interventi non specificati sul timo in toracosopia
04.99.11 ↔	Revisione senza sostituzione di neuroprotesi periferica	07.99 ↔	Altri interventi non specificati sul timo
04.99.12 ↔	Rimozione di neuroprotesi periferica	08.11.00 ↔	Biopsia della palpebra, NAS
04.99.99 ↔	Altri interventi sui nervi cranici e periferici, altro	08.11.20 ↔	Biopsia a cielo aperto della palpebra, NAS
05.0 ↔	Sezione di nervo o ganglio simpatico	08.11.99 ↔	Biopsia della palpebra, altro
05.11 ↔	Biopsia di nervi o gangli simpatici	08.21 ↔	Asportazione di calazio
05.81 ↔	Riparazione di nervo o ganglio simpatico	08.22 ↔	Asportazione di altra lesione minore della palpebra
05.89 ↔	Altri interventi su nervi o gangli simpatici	08.23 ↔	Asportazione di lesione maggiore della palpebra, non a tutto spessore
05.9 ↔	Altri interventi sul sistema nervoso	08.24 ↔	Asportazione di lesione maggiore della palpebra, a tutto spessore
06.02 ↔	Riapertura di ferita della regione tiroidea	08.31 ↔	Correzione di blefaroptosi con intervento sui muscoli frontali, con sutura
06.09.00 ↔	Incisione della regione tiroidea, NAS	08.32 ↔	Correzione di blefaroptosi con intervento sui muscoli frontali con sospensione a fascia
06.09.10 ↔	Incisione della regione tiroidea, senza ulteriori misure	08.33 ↔	Correzione di blefaroptosi con resezione o avanzamento del muscolo elevatore o aponeurosi
06.09.11 ↔	Incisione della regione tiroidea, drenaggio	08.34 ↔	Correzione di blefaroptosi con altre tecniche che utilizzano il muscolo elevatore
06.09.99 ↔	Incisione della regione tiroidea, altro	08.35 ↔	Correzione di blefaroptosi con tecnica tarsale
06.89.00 ↔	Paratiroidectomia parziale, NAS	08.36 ↔	Correzione di blefaroptosi con altre tecniche
06.89.11 ↔	Riesplorazione con paratiroidectomia parziale	08.37 ↔	Riduzione di sovracorrezione di ptosi (della palpebra superiore)
06.89.13 ↔	Altri interventi sulle paratiroidi mediante sternotomia	08.38 ↔	Correzione di retrazione della palpebra
06.89.99 ↔	Paratiroidectomia parziale, altro	08.41 ↔	Riparazione di entropion o ectropion tramite termocauterizzazione
		08.42 ↔	Riparazione di entropion o ectropion con tecnica di sutura
		08.43 ↔	Riparazione di entropion o ectropion con resezione cuneiforme
		08.44.00 ↔	Riparazione di entropion o ectropion con ricostruzione della palpebra, NAS
		08.44.10 ↔	Riparazione di entropion o ectropion con ricostruzione della palpebra, accorciamento orizzontale della palpebra
		08.44.99 ↔	Riparazione di entropion o ectropion con ricostruzione della palpebra, altro
		08.49.00 ↔	Altra riparazione di entropion o ectropion, NAS
		08.49.10 ↔	Altra riparazione di entropion o ectropion con intervento sui muscoli retrattori della palpebra

08.49.11 ↔	Altra riparazione di entropion o ectropion con riposizione di lamella palpebrale	08.89.15 ↔	Riparazione della palpebra mediante allungamento della palpebra inferiore
08.49.99 ↔	Altra riparazione di entropion o ectropion, altro	08.89.99 ↔	Altra riparazione della palpebra, altro
08.51 ↔	Cantotomia	09.11 ↔	Biopsia della ghiandola lacrimale
08.59.00 ↔	Altra correzione della posizione della palpebra, NAS	09.12 ↔	Biopsia del sacco lacrimale
08.59.10 ↔	Cantoplastica, NAS	09.20 ↔	Asportazione della ghiandola lacrimale, NAS
08.59.11 ↔	Cantopessia	09.21 ↔	Asportazione di lesione della ghiandola lacrimale
08.59.12 ↔	Correzione di epicanto	09.22 ↔	Altra dacrioadenectomia parziale
08.59.99 ↔	Altra correzione della posizione della palpebra, altro	09.23 ↔	Dacrioadenectomia totale
08.61.00 ↔	Ricostruzione della palpebra con lembo o innesto cutaneo, NAS	09.3 ↔	Altri interventi sulla ghiandola lacrimale
08.61.10 ↔	Ricostruzione della palpebra con lembo cutaneo	09.6 ↔	Asportazione del sacco e delle vie lacrimali
08.61.11 ↔	Ricostruzione della palpebra con innesto cutaneo	09.71 ↔	Correzione di eversione del punto lacrimale
08.61.99 ↔	Ricostruzione della palpebra con lembo o innesto cutaneo, altro	09.72 ↔	Altra riparazione del punto lacrimale
08.62 ↔	Ricostruzione della palpebra con innesto o lembo di mucosa	09.81 ↔	Dacriocistorinostomia [DCR]
08.63 ↔	Ricostruzione della palpebra con innesto del follicolo pilifero	09.82 ↔	Congiuntivocistorinostomia
08.64 ↔	Ricostruzione della palpebra con lembo tarsocongiuntivale	09.83 ↔	Congiuntivorinostomia con inserzione di tubo o di supporto
08.69.00 ↔	Altra ricostruzione della palpebra con lembo o innesto, NAS	09.91 ↔	Obliterazione del punto lacrimale
08.69.10 ↔	Ricostruzione della palpebra con cartilagine	09.99 ↔	Altri interventi sull'apparato lacrimale, altro
08.69.11 ↔	Ricostruzione della palpebra con materiale alloplastico	10.0 ↔	Rimozione di corpo estraneo dalla congiuntiva per incisione
08.69.12 ↔	Ricostruzione della palpebra con tecnica di avanzamento e rotazione palpebrale	10.31.10 ↔	Asportazione di lesione o tessuto della congiuntiva con plastica
08.69.13 ↔	Ricostruzione della palpebra con allungamento della palpebra superiore	10.31.99 ↔	Asportazione di lesione o tessuto della congiuntiva, altro
08.69.19 ↔	Ricostruzione della palpebra con altro lembo o innesto	10.41.00 ↔	Riparazione di simblefaron con innesto libero, NAS
08.69.99 ↔	Altra ricostruzione della palpebra con lembo o innesto, altro	10.41.10 ↔	Riparazione di simblefaron con innesto libero, autogeno
08.70 ↔	Altra ricostruzione della palpebra, NAS	10.41.11 ↔	Riparazione di simblefaron con innesto libero, non autogeno
08.71 ↔	Ricostruzione della palpebra interessante il margine palpebrale, non a tutto spessore	10.41.99 ↔	Riparazione di simblefaron con innesto libero, altro
08.72 ↔	Altra ricostruzione della palpebra, non a tutto spessore	10.42.00 ↔	Ricostruzione di cul-de-sac congiuntivale con innesto libero, NAS
08.73.00 ↔	Ricostruzione della palpebra interessante il margine palpebrale, a tutto spessore, NAS	10.42.10 ↔	Ricostruzione di cul-de-sac congiuntivale con innesto libero, autogeno
08.73.10 ↔	Ricostruzione con lembo di avanzamento del margine palpebrale	10.42.11 ↔	Ricostruzione di cul-de-sac congiuntivale con innesto libero, non autogeno
08.73.99 ↔	Altra ricostruzione della palpebra interessante il margine palpebrale, a tutto spessore	10.42.99 ↔	Ricostruzione di cul-de-sac congiuntivale con innesto libero, altro
08.74.00 ↔	Altra ricostruzione della palpebra a tutto spessore, NAS	10.43 ↔	Altra ricostruzione di cul-de-sac congiuntivale
08.74.10 ↔	Allungamento della palpebra superiore	10.44.00 ↔	Altro innesto libero alla congiuntiva, NAS
08.74.99 ↔	Altra ricostruzione della palpebra a tutto spessore, altro	10.44.10 ↔	Altro innesto libero alla congiuntiva, autogeno
08.82 ↔	Riparazione di lacerazione della palpebra interessante il margine palpebrale, non a tutto spessore	10.44.11 ↔	Altro innesto libero alla congiuntiva, non autogeno
08.83 ↔	Altra riparazione di lacerazione della palpebra, non a tutto spessore	10.44.99 ↔	Altro innesto libero alla congiuntiva, altro
08.84 ↔	Riparazione di lacerazione della palpebra interessante il margine palpebrale, a tutto spessore	10.45.00 ↔	Trapianto di cellule staminali limbari, NAS
08.85 ↔	Altra ricostruzione di lacerazione della palpebra, a tutto spessore	10.45.09 ↔	Trapianto di cellule staminali limbari, altro
08.86 ↔	Ritidectomia della palpebra inferiore	10.45.11 ↔	Trapianto autologo di cellule staminali limbari con cellule staminali limbari coltivate in vitro
08.87 ↔	Ritidectomia della palpebra superiore	10.49.00 ↔	Altra congiuntivoplastica, NAS
08.89.10 ↔	Riparazione della palpebra, angolo mediale o laterale	10.49.10 ↔	Tenonoplastica
08.89.11 ↔	Riparazione della palpebra mediante sollevamento del sopracciglio	10.49.99 ↔	Altra congiuntivoplastica, altro
08.89.12 ↔	Riparazione della palpebra mediante asportazione di prolasso del corpo adiposo dell'orbita	10.5X.00 ↔	Lisi di aderenze della congiuntiva e della palpebra, NAS
08.89.13 ↔	Riparazione della palpebra mediante trattamento superficiale con laser	10.5X.10 ↔	Lisi di aderenze della congiuntiva e della palpebra con congiuntivoplastica
08.89.14 ↔	Riparazione della palpebra mediante altro allungamento della palpebra superiore	10.5X.99 ↔	Lisi di aderenze della congiuntiva e della palpebra, altro
		10.6X.00 ↔	Riparazione di lacerazione della congiuntiva, NAS
		10.6X.10 ↔	Riparazione di lacerazione della congiuntiva, mediante sutura
		10.6X.99 ↔	Riparazione di lacerazione della congiuntiva, altro
		11.0 ↔	Rimozione di corpo estraneo della cornea con impiego di magnete
		11.1 ↔	Incisione della cornea
		11.21 ↔	Curettaggio della cornea per striscio o coltura
		11.22.00 ↔	Biopsia della cornea, NAS
		11.22.20 ↔	Biopsia a cielo aperto della cornea
		11.22.99 ↔	Biopsia della cornea, altro
		11.31 ↔	Trasposizione dello pterigio
		11.32 ↔	Asportazione dello pterigio con innesto corneale
		11.41 ↔	Rimozione meccanica dell'epitelio corneale

11.42 ↔	Termocauterizzazione per lesione della cornea	12.39.00 ↔	Altra iridoplastica, NAS
11.43 ↔	Crioterapia di lesione della cornea	12.39.10 ↔	Iridoplastica mediante laser per favorire la circolazione intraoculare
11.49.00 ↔	Altra rimozione o distruzione di lesione della cornea, NAS	12.39.99 ↔	Altra iridoplastica, altro
11.49.10 ↔	Distruzione di lesione della cornea, mediante fotocoagulazione laser	12.40 ↔	Rimozione di lesione del segmento anteriore dell'occhio, NAS
11.49.19 ↔	Altra distruzione di lesione della cornea	12.41 ↔	Distruzione di lesione dell'iride, non escissionale
11.49.20 ↔	Cherectomia di lesione della cornea mediante fototerapia	12.42 ↔	Asportazione di lesione dell'iride
11.49.29 ↔	Altra cherectomia di lesione della cornea	12.43 ↔	Distruzione di lesione del corpo ciliare, non escissionale
11.49.99 ↔	Altra rimozione o distruzione di lesione della cornea, altro	12.44 ↔	Asportazione di lesione del corpo ciliare
11.51 ↔	Sutura di lacerazione corneale	12.51 ↔	Goniopuntura senza goniotomia
11.52 ↔	Riparazione di deiscenza postoperatoria di incisione corneale	12.52 ↔	Goniotomia senza goniopuntura
11.53 ↔	Riparazione di lacerazione o ferita della cornea con lembo congiuntivale	12.53 ↔	Goniotomia con goniopuntura
11.59.00 ↔	Altra riparazione della cornea, NAS	12.54 ↔	Trabecolotomia ab externo
11.59.10 ↔	Riparazione mediante copertura della cornea, NAS	12.59.00 ↔	Altri interventi per favorire la circolazione intraoculare, NAS
11.59.11 ↔	Riparazione mediante copertura della cornea con membrana amniotica	12.59.10 ↔	Trabecoloplastica o gonioplastica per favorire la circolazione intraoculare
11.59.12 ↔	Riparazione mediante altra copertura della cornea	12.59.11 ↔	Aspirazione e raschiamento del trabecolato per favorire la circolazione intraoculare
11.59.99 ↔	Altra riparazione della cornea, altro	12.59.99 ↔	Altri interventi per favorire la circolazione intraoculare, altro
11.60 ↔	Trapianto di cornea, NAS	12.61.00 ↔	Trapanazione della sclera con iridectomia, NAS
11.61 ↔	Cheratoplastica lamellare con autoinnesto	12.61.10 ↔	Trapanazione coperta della sclera con iridectomia
11.62 ↔	Altra cheratoplastica lamellare	12.61.11 ↔	Trapanazione non coperta della sclera con iridectomia
11.63 ↔	Cheratoplastica penetrante con autotrapianto	12.61.99 ↔	Trapanazione della sclera con iridectomia, altro
11.64 ↔	Altra cheratoplastica penetrante	12.62 ↔	Termocauterizzazione della sclera con iridectomia
11.69.00 ↔	Altro trapianto della cornea, NAS	12.63 ↔	Iridoclasia e iridotasi
11.69.10 ↔	Autotrapianto controlaterale della cornea	12.64.00 ↔	Trabeclectomia ab externo, NAS
11.69.20 ↔	Trapianto di cornea perforante	12.64.10 ↔	Trabeclectomia coperta ab externo
11.69.99 ↔	Altro trapianto della cornea, altro	12.64.11 ↔	Trabeclectomia non coperta ab externo
11.71 ↔	Cheratomeleusi	12.64.99 ↔	Trabeclectomia ab externo, altro
11.72 ↔	Cheratofachia	12.65 ↔	Altra fistolizzazione della sclera con iridectomia
11.73 ↔	Cheratoprotesi	12.66 ↔	Revisione postoperatoria di interventi di fistolizzazione della sclera
11.74 ↔	Termocheratoplastica	12.69.00 ↔	Altri interventi di fistolizzazione della sclera, NAS
11.75 ↔	Cheratotomia radiale	12.69.10 ↔	Interventi filtranti per ridurre la elevata pressione intraoculare
11.76 ↔	Epicheratofachia	12.69.99 ↔	Altri interventi di fistolizzazione della sclera, altro
11.79.00 ↔	Altri interventi di ricostruzione sulla cornea compresi quelli di rifrazione, NAS	12.81 ↔	Sutura di lacerazione della sclera
11.79.10 ↔	Cherectomia fotorefrattiva	12.82 ↔	Riparazione di fistola della sclera
11.79.20 ↔	Impianto di segmento anulare intrastromale della cornea	12.83 ↔	Revisione di ferita operatoria del segmento anteriore dell'occhio, NAC
11.79.99 ↔	Altri interventi di ricostruzione sulla cornea compresi quelli di rifrazione, altro	12.84 ↔	Asportazione o distruzione di lesione della sclera
11.91 ↔	Tatuaggio della cornea	12.85 ↔	Riparazione di stafiloma della sclera con innesto
11.92 ↔	Rimozione di impianto artificiale dalla cornea	12.86 ↔	Altra riparazione di stafiloma della sclera
12.00 ↔	Rimozione di corpo estraneo intraoculare dal segmento anteriore dell'occhio, NAS	12.87 ↔	Rinforzo della sclera mediante innesto
12.01 ↔	Rimozione di corpo estraneo intraoculare dal segmento anteriore dell'occhio con impiego di magneti	12.88 ↔	Altro rinforzo della sclera
12.02 ↔	Rimozione di corpo estraneo intraoculare dal segmento anteriore dell'occhio senza impiego di magneti	12.89 ↔	Interventi sulla sclera, altro
12.11 ↔	Iridotomia con trasfissione	12.91.00 ↔	Svuotamento terapeutico della camera anteriore, NAS
12.12 ↔	Altra iridotomia	12.91.10 ↔	Irrigazione della camera anteriore, NAS
12.13 ↔	Asportazione dell'iride prolassata	12.91.11 ↔	Irrigazione della camera anteriore con rimozione di olio di silicone
12.14 ↔	Altra iridectomia	12.91.19 ↔	Irrigazione della camera anteriore, altro
12.21 ↔	Aspirazione diagnostica della camera anteriore dell'occhio	12.91.20 ↔	Paracentesi della camera anteriore
12.22 ↔	Biopsia dell'iride	12.91.99 ↔	Svuotamento terapeutico della camera anteriore, altro
12.29.10 ↔	Biopsia del corpo ciliare	12.92.09 ↔	Iniezione nella camera anteriore, altro
12.29.20 ↔	Biopsia della sclera	12.92.21 ↔	Iniezione nella camera anteriore, aria
12.29.30 ↔	Biopsia del cristallino	12.92.29 ↔	Iniezione nella camera anteriore, altro gas
12.31 ↔	Lisi di goniosinechie	12.93 ↔	Rimozione o distruzione di invasione epiteliale dalla camera anteriore
12.32 ↔	Lisi di altre sinechie anteriori	12.97 ↔	Altri interventi sull'iride
12.33 ↔	Lisi di sinechie posteriori	12.98.00 ↔	Altri interventi sul corpo ciliare, NAS
12.34 ↔	Lisi di aderenze corneovitreali	12.98.10 ↔	Fissazione del corpo ciliare
12.35 ↔	Coreoplastica	12.98.99 ↔	Altri interventi sul corpo ciliare, altro
12.36 ↔	Impianto e sostituzione di protesi iridea	12.99.00 ↔	Altri interventi sulla camera anteriore, NAS
		12.99.99 ↔	Altri interventi sulla camera anteriore, altro

13.00 ↔	Rimozione di corpo estraneo dal cristallino, NAS	14.71.10 ↔	Vitrectomia anteriore via pars plana
13.01 ↔	Rimozione di corpo estraneo dal cristallino con magnete	14.71.19 ↔	Altra vitrectomia via pars plana
13.02 ↔	Rimozione di corpo estraneo dal cristallino senza magnete	14.71.99 ↔	Rimozione del corpo vitreo per via anteriore, altro
13.2 ↔	Estrazione extracapsulare del cristallino con tecnica di estrazione lineare	14.72 ↔	Altra rimozione del corpo vitreo
13.3 ↔	Estrazione extracapsulare del cristallino con tecnica di aspirazione semplice (e di irrigazione)	14.73.00 ↔	Vitrectomia meccanica per via anteriore, NAS
13.41 ↔	Facoemulsificazione ed aspirazione di cataratta	14.73.10 ↔	Vitrectomia meccanica anteriore via pars plana
13.42 ↔	Facoframmentazione meccanica ed aspirazione di cataratta per via posteriore	14.73.19 ↔	Vitrectomia meccanica anteriore per altra via
13.43 ↔	Facoframmentazione meccanica ed altra aspirazione di cataratta	14.73.99 ↔	Vitrectomia meccanica per via anteriore, altro
13.59 ↔	Altra estrazione extracapsulare del cristallino, altro	14.74 ↔	Altra vitrectomia meccanica
13.71 ↔	Impianto di cristallino artificiale intraoculare al momento della estrazione di cataratta	14.79 ↔	Interventi sul corpo vitreo, altro
13.72 ↔	Impianto secondaria di cristallino artificiale	14.9X.00 ↔	Altri interventi sulla retina, sulla coroide e sulla camera posteriore, NAS
13.73 ↔	Impianto di cristallino artificiale con iride	14.9X.10 ↔	Altro intervento sulla retina, rotazione della retina
13.79 ↔	Impianto di cristallino artificiale, altro	14.9X.11 ↔	Inserzione di protesi retinica epiretinale
13.8 ↔	Rimozione di cristallino impiantato	14.9X.12 ↔	Sostituzione di protesi retinica epiretinale
13.91 ↔	Impianto di protesi intraoculare telescopica	14.9X.13 ↔	Rimozione di protesi retinica epiretinale
13.92 ↔	Capsulotomia del cristallino	14.9X.14 ↔	Inserzione di protesi retinica subretinale
13.93 ↔	Chiusura di difetto del cristallino con colla tessutale	14.9X.15 ↔	Sostituzione di protesi retinica subretinale
13.99 ↔	Altri interventi sul cristallino, altro	14.9X.16 ↔	Rimozione di protesi retinica subretinale
14.00 ↔	Rimozione di corpo estraneo dal segmento posteriore dell'occhio, NAS	14.9X.20 ↔	Fissazione di marcatori per radioterapia di retina, coroide e camera posteriore
14.01 ↔	Rimozione di corpo estraneo dal segmento posteriore dell'occhio con utilizzo di magnete	14.9X.21 ↔	Rimozione di marcatori per radioterapia di retina, coroide e camera posteriore
14.02 ↔	Rimozione di corpo estraneo dal segmento posteriore dell'occhio senza utilizzo di magnete	14.9X.22 ↔	Correzione della posizione di applicatore radioattivo su retina, coroide e camera posteriore
14.26 ↔	Distruzione di lesione corioretinica con terapia radiante	14.9X.23 ↔	Rimozione di applicatore radioattivo da retina, coroide e camera posteriore
14.27 ↔	Distruzione di lesione corioretinica mediante impianto di sorgente radioattiva	14.9X.99 ↔	Altri interventi sulla retina, sulla coroide e sulla camera posteriore, altro
14.31 ↔	Riparazione di lacerazione della retina mediante diatermia	15.29.00 ↔	Altri interventi su un solo muscolo extraoculare, NAS
14.32 ↔	Riparazione di lacerazione della retina mediante crioterapia	15.29.01 ↔	Altri interventi su un solo muscolo extraoculare retto
14.33 ↔	Riparazione di lacerazione della retina mediante fotocoagulazione con xenon-arc	15.29.02 ↔	Altri interventi su un solo muscolo extraoculare obliquo
14.34 ↔	Riparazione di lacerazione della retina mediante fotocoagulazione con laser	15.29.09 ↔	Altri interventi su un solo muscolo extraoculare, altro
14.35 ↔	Riparazione di lacerazione della retina mediante fotocoagulazione di tipo non specificato	15.29.10 ↔	Adesiolisi di un solo muscolo extraoculare, NAS
14.39.00 ↔	Altra riparazione di lacerazione della retina, NAS	15.29.11 ↔	Adesiolisi di un solo muscolo extraoculare retto
14.39.10 ↔	Riparazione di lacerazione della retina con liquidi pesanti	15.29.12 ↔	Adesiolisi di un solo muscolo extraoculare obliquo
14.39.99 ↔	Altra riparazione di lacerazione della retina, altro	15.29.19 ↔	Adesiolisi di un solo muscolo extraoculare, altro
14.41 ↔	Piombaggio sclerale con impianto	15.29.30 ↔	Distacco di un solo muscolo extraoculare, NAS
14.49 ↔	Altro piombaggio sclerale	15.29.31 ↔	Distacco di un solo muscolo extraoculare retto
14.51 ↔	Riparazione di distacco retinico mediante diatermia	15.29.32 ↔	Distacco di un solo muscolo extraoculare obliquo
14.52 ↔	Riparazione di distacco retinico con crioterapia	15.29.39 ↔	Distacco di un solo muscolo extraoculare, altro
14.53 ↔	Riparazione di distacco retinico mediante fotocoagulazione con xenon-arc	15.29.40 ↔	Rifissazione di un solo muscolo extraoculare, NAS
14.54 ↔	Riparazione di distacco retinico mediante fotocoagulazione con laser	15.29.41 ↔	Rifissazione di un solo muscolo extraoculare retto
14.55 ↔	Riparazione di distacco retinico mediante fotocoagulazione di tipo non specificato	15.29.42 ↔	Rifissazione di un solo muscolo extraoculare obliquo
14.59.00 ↔	Altra riparazione di distacco retinico, NAS	15.29.49 ↔	Rifissazione di un solo muscolo extraoculare, altro
14.59.10 ↔	Riparazione di distacco retinico con liquidi pesanti	15.6 ↔	Revisione di intervento su muscolo extraoculare
14.59.11 ↔	Riparazione di distacco retinico mediante endotamponamento con gas	16.01 ↔	Orbitotomia con lembo osseo
14.59.99 ↔	Altra riparazione di distacco retinico, altro	16.02 ↔	Orbitotomia con inserzione di impianto orbitale
14.6X.00 ↔	Rimozione di materiale impiantato chirurgicamente dalla camera posteriore, NAS	16.09 ↔	Orbitotomia, altro
14.6X.10 ↔	Revisione e sostituzione di piombaggio sclerale	16.1 ↔	Rimozione di corpo estraneo penetrante dell'occhio, NAS
14.6X.20 ↔	Rimozione di piombaggio sclerale	16.23.00 ↔	Biopsia del bulbo oculare e dell'orbita, NAS
14.6X.99 ↔	Rimozione di materiale impiantato chirurgicamente dalla camera posteriore, altro	16.23.11 ↔	Biopsia dell'orbita, chirurgica a cielo aperto
14.71.00 ↔	Rimozione del corpo vitreo per via anteriore, NAS	16.23.12 ↔	Biopsia dell'orbita, transnasale
		16.23.21 ↔	Biopsia del bulbo oculare
		16.23.99 ↔	Biopsia del bulbo oculare e dell'orbita, altro
		16.31 ↔	Rimozione del contenuto del bulbo oculare con impianto endosclerale contemporaneo
		16.39 ↔	Eviscerazione del bulbo oculare, altro
		16.41 ↔	Enucleazione del bulbo oculare con impianto contemporaneo di protesi nella capsula di Tenone, con inserzione di muscoli
		16.42 ↔	Enucleazione del bulbo oculare con altro impianto contemporaneo
		16.49 ↔	Enucleazione del bulbo oculare, altro
		16.51.00 ↔	Esenterazione dell'orbita con rimozione di strutture adiacenti, NAS
		16.51.10 ↔	Esenterazione dell'orbita con rimozione di strutture adiacenti, con conservazione della cute palpebrale

16.51.11 ↔	Esenterazione dell'orbita con rimozione di strutture adiacenti, senza conservazione della cute palpebrale	18.71.11 ↔	Ricostruzione di padiglione auricolare, parziale con espansore tissutale
16.51.99 ↔	Esenterazione dell'orbita con rimozione di strutture adiacenti, altro	18.71.12 ↔	Ricostruzione di padiglione auricolare, parziale con lembo galeale
16.52.00 ↔	Esenterazione dell'orbita con rimozione terapeutica di osso orbitale, NAS	18.71.13 ↔	Ricostruzione di padiglione auricolare, parziale con innesto di cartilagine
16.52.10 ↔	Esenterazione dell'orbita con rimozione terapeutica di osso orbitale, con conservazione della cute palpebrale	18.71.14 ↔	Ricostruzione di padiglione auricolare, parziale con lembo microvascolare
16.52.11 ↔	Esenterazione dell'orbita con rimozione terapeutica di osso orbitale, senza conservazione della cute palpebrale	18.71.19 ↔	Ricostruzione di padiglione auricolare, parziale, altro
16.52.99 ↔	Esenterazione dell'orbita con rimozione terapeutica di osso orbitale, altro	18.71.20 ↔	Ricostruzione di padiglione auricolare, totale, NAS
16.59.00 ↔	Altra esenterazione dell'orbita, NAS	18.71.21 ↔	Ricostruzione di padiglione auricolare, totale con espansore tissutale
16.59.10 ↔	Altra esenterazione dell'orbita, con conservazione della cute palpebrale	18.71.22 ↔	Ricostruzione di padiglione auricolare, totale con lembo galeale
16.59.11 ↔	Altra esenterazione dell'orbita, senza conservazione della cute palpebrale	18.71.23 ↔	Ricostruzione di padiglione auricolare, totale con innesto di cartilagine
16.59.99 ↔	Altra esenterazione dell'orbita, altro	18.71.24 ↔	Ricostruzione di padiglione auricolare, totale con lembo microvascolare
16.61.00 ↔	Inserzione secondaria di impianto oculare, NAS	18.71.29 ↔	Ricostruzione di padiglione auricolare, totale, altro
16.61.10 ↔	Inserzione secondaria di impianto oculare, innesto dermo adiposo	18.71.30 ↔	Impianto di materiale alloplastico nella ricostruzione di padiglione auricolare
16.61.99 ↔	Inserzione secondaria di impianto oculare, altro	18.71.99 ↔	Ricostruzione di padiglione auricolare, altro
16.62.00 ↔	Revisione e reinserzione di impianto oculare, NAS	18.72 ↔	Reimpianto di orecchio amputato
16.62.10 ↔	Revisione di impianto oculare	18.79 ↔	Altra riparazione plastica dell'orecchio esterno, altro
16.62.20 ↔	Sostituzione di impianto oculare, inserzione di innesto dermo adiposo	19.11 ↔	Stapedectomia e stapedoplastica con protesi di staffa
16.62.29 ↔	Altra sostituzione di impianto oculare	19.19.00 ↔	Altra stapedectomia e stapedoplastica, NAS
16.62.99 ↔	Revisione e reinserzione di impianto oculare, altro	19.19.10 ↔	Stapedotomia con protesi di staffa autologa (incudostapedotomia)
16.63 ↔	Revisione della cavità dopo enucleazione con innesto	19.19.11 ↔	Stapedotomia con protesi di staffa alloplastica (incudostapedotomia)
16.64 ↔	Altra revisione della cavità dopo enucleazione	19.19.12 ↔	Malleostapedotomia
16.65.00 ↔	Innesto secondario ad esenterazione della cavità orbitale, NAS	19.19.99 ↔	Altra stapedectomia e stapedoplastica, altro
16.65.10 ↔	Innesto dermo adiposo secondario ad esenterazione della cavità orbitale	19.21 ↔	Revisione di stapedotomia, stapedectomia e stapedoplastica con sostituzione dell'incudine
16.65.99 ↔	Innesto secondario ad esenterazione della cavità orbitale, altro	19.29.00 ↔	Altra revisione di stapedotomia, stapedectomia e stapedoplastica, NAS
16.66 ↔	Altra revisione di eviscerazione della cavità orbitale	19.29.10 ↔	Altra revisione di stapedotomia e stapedectomia con protesi di staffa
16.71 ↔	Rimozione di impianto oculare	19.29.11 ↔	Altra revisione di stapedotomia e stapedectomia con protesi di staffa autologa
16.72 ↔	Rimozione di protesi orbitale	19.29.12 ↔	Altra revisione di stapedotomia e stapedectomia con protesi di staffa alloplastica
16.81 ↔	Riparazione di ferita dell'orbita	19.29.13 ↔	Altra revisione di plastica della staffa (senza sostituzione dell'incudine)
16.82 ↔	Riparazione di rottura del bulbo oculare	19.29.99 ↔	Altra revisione di stapedotomia, stapedectomia e stapedoplastica, altro
16.89 ↔	Riparazione di lesione del bulbo oculare o dell'orbita, altro	19.4 ↔	Miringoplastica
16.92 ↔	Asportazione di lesione dell'orbita	19.52 ↔	Timpanoplastica di tipo II
16.98.10 ↔	Ricostruzione dell'orbita, NAS	19.53 ↔	Timpanoplastica di tipo III
16.98.11 ↔	Ricostruzione della parete orbitale con lembo microvascolare	19.54 ↔	Timpanoplastica di tipo IV
16.98.19 ↔	Altra ricostruzione della parete orbitale	19.55 ↔	Timpanoplastica di tipo V
16.98.20 ↔	Decompressione ossea dell'orbita	19.56.00 ↔	Timpanoplastica e ossiculoplastica, NAS
16.98.21 ↔	Asportazione di tessuto adiposo dall'orbita	19.56.10 ↔	Timpanoplastica con antrotomia, atticotomia, atticoantrotomia o mastoidectomia, senza impianto di protesi o con impianto di ossicino autologo
18.01 ↔	Perforazione del lobo dell'orecchio	19.56.11 ↔	Timpanoplastica con antrotomia, atticotomia, atticoantrotomia o mastoidectomia, con impianto di protesi alloplastica, allogenica o xenogenica
18.09 ↔	Incisione dell'orecchio esterno, altro	19.56.20 ↔	Timpanoplastica con confezione di cavità timpanomastoidea (cavità aperta), senza impianto di protesi o con impianto di ossicino autologo
18.21 ↔	Asportazione di fistola preauricolare o di seno preauricolare	19.56.21 ↔	Timpanoplastica con confezione di cavità timpanomastoidea (cavità aperta), con impianto di protesi alloplastica, allogenica o xenogenica
18.29.12 ↔	Asportazione di altra lesione dell'orecchio esterno o del meato uditivo esterno	19.56.99 ↔	Timpanoplastica e ossiculoplastica, altro
18.31 ↔	Asportazione radicale di lesione dell'orecchio esterno	19.6 ↔	Revisione di timpanoplastica
18.32 ↔	Resezione del padiglione auricolare, totale	19.9X.11 ↔	Riduzione di cavità timpanomastoidea
18.33 ↔	Asportazione di cartilagine dell'orecchio esterno per innesto	19.9X.12 ↔	Riparazione dell'orecchio medio, reimpianto, riparazione della parete posteriore del meato uditivo
18.6X.00 ↔	Ricostruzione del canale uditivo esterno, NAS	19.9X.13 ↔	Ricostruzione dell'orecchio medio
18.6X.10 ↔	Allargamento del canale uditivo esterno		
18.6X.20 ↔	Ricostruzione di canale uditivo esterno (preesistente)		
18.6X.30 ↔	Costruzione di canale uditivo esterno (non preesistente, atresia)		
18.6X.99 ↔	Ricostruzione del canale uditivo esterno, altro		
18.71.00 ↔	Ricostruzione di padiglione auricolare, NAS		
18.71.10 ↔	Ricostruzione di padiglione auricolare, parziale, NAS		

19.9X.14 ↔	Chiusura di fistola mastoidea	21.88.11 ↔	Plastica del setto, Riparazione di scorrimento del setto con lembo mucoso scorrevole
19.9X.19 ↔	Interventi microchirurgici sull'orecchio medio, altro	21.88.12 ↔	Plastica del setto, Correzione plastica senza resezione
19.9X.99 ↔	Altra riparazione dell'orecchio medio, altro	21.88.13 ↔	Plastica del setto, Correzione plastica con resezione
20.01 ↔	Miringotomia con inserzione di drenaggio	21.88.14 ↔	Plastica del setto, Ricostruzione plastica del setto nasale, con innesto autologo locale (controlaterale)
20.23.00 ↔	Incisione dell'orecchio medio, NAS	21.88.15 ↔	Plastica del setto, Ricostruzione plastica del setto nasale, con innesti autologhi distali, trapianti allogenicici o xenogenicici
20.23.10 ↔	Antriotomia	21.88.99 ↔	Altra plastica del setto, altro
20.23.11 ↔	Atticotomia	21.89 ↔	Interventi di riparazione e di plastica del naso, altro
20.23.12 ↔	Timpanotomia con chiusura della membrana della finestra rotonda e/o ovale	21.91 ↔	Lisi di aderenze del naso
20.23.13 ↔	Timpanotomia esplorativa	21.99.00 ↔	Altri interventi sul naso, NAS
20.23.99 ↔	Incisione dell'orecchio medio, altro	21.99.10 ↔	Resezione monolaterale di atresia coanale, transnasale per via endoscopica
20.61.00 ↔	Fenestrazione dell'orecchio interno (iniziale), NAS	21.99.20 ↔	Resezione bilaterale di atresia coanale, transnasale per via endoscopica
20.61.10 ↔	Fenestrazione dell'orecchio interno, senza impianto di protesi (procedura iniziale)	21.99.99 ↔	Altri interventi sul naso, altro
20.61.99 ↔	Fenestrazione dell'orecchio interno (iniziale), altro	22.71 ↔	Chiusura di fistola di seno paranasale
20.62.00 ↔	Revisione di fenestrazione dell'orecchio interno, NAS	22.79.00 ↔	Altra riparazione di seno paranasale, NAS
20.62.10 ↔	Revisione di fenestrazione dell'orecchio interno, senza impianto di protesi	22.79.10 ↔	Riparazione dell'osso frontale
20.62.99 ↔	Revisione di fenestrazione dell'orecchio interno, altro	22.79.11 ↔	Riparazione o cranializzazione di parete dell'osso frontale
20.93 ↔	Riparazione delle finestre ovale e rotonda	22.79.19 ↔	Altra riparazione di seno paranasale, altro
20.99.10 ↔	Impianto di ancoraggio osseo nella rocca petrosa, nell'orecchio medio o interno	24.2X.10 ↔	Gengivoplastica con innesto o impianto
20.99.20 ↔	Chiusura di fistola del labirinto	24.2X.99 ↔	Gengivoplastica, altro
20.99.30 ↔	Rimozione di impianto cocleare o di apparecchio acustico impiantabile	24.5X.00 ↔	Alveoloplastica, NAS
20.99.99 ↔	Altri interventi sull'orecchio medio e interno, altro	24.5X.10 ↔	Alveoloplastica con innesto
21.04 ↔	Controllo di epistassi mediante legatura delle arterie etmoidali	24.5X.99 ↔	Alveoloplastica, altro
21.05 ↔	Controllo di epistassi mediante legatura (transantrale) della arteria mascellare	24.91.10 ↔	Vestiboloplastica
21.06 ↔	Controllo di epistassi mediante legatura dell'arteria carotide esterna	24.91.11 ↔	Plastica del pavimento della bocca
21.07 ↔	Controllo di epistassi mediante asportazione della mucosa nasale e innesto di cute del setto e della parete laterale del naso	24.91.99 ↔	Estensione o approfondimento del solco linguale o buccolabiale, altro
21.1 ↔	Incisione del naso	25.59.00 ↔	Altri interventi di riparazione e di plastica sulla lingua, NAS
21.31.10 ↔	Asportazione locale di lesione endonasale, approccio endonasale	25.59.10 ↔	Ricostruzione plastica della lingua, NAS
21.31.12 ↔	Distruzione di lesione endonasale	25.59.11 ↔	Plastica riduttiva della lingua
21.32 ↔	Asportazione e distruzione locale di altra lesione del naso	25.59.99 ↔	Altri interventi di riparazione e di plastica sulla lingua, altro
21.4X.00 ↔	Resezione del naso, NAS	26.41.00 ↔	Sutura di lacerazione di ghiandola salivare, NAS
21.4X.00 ↔	Resezione del naso, NAS	26.41.10 ↔	Sutura di lacerazione di dotto salivare
21.4X.12 ↔	Resezione del naso, parziale	26.41.99 ↔	Sutura di lacerazione di ghiandola salivare, altro
21.4X.22 ↔	Resezione del naso, subtotale	26.42 ↔	Chiusura di fistola di ghiandola salivare
21.4X.32 ↔	Resezione del naso, totale	26.49.00 ↔	Altri interventi di riparazione e di plastica su ghiandole o dotti salivari, NAS
21.4X.99 ↔	Resezione del naso, altro	26.49.10 ↔	Fistolizzazione di ghiandola salivare
21.4X.99 ↔	Resezione del naso, altro	26.49.11 ↔	Trapianto di apertura del dotto salivare
21.5 ↔	Resezione sottomucosa del setto nasale	26.49.12 ↔	Riposizionamento di dotto salivare
21.62 ↔	Frattura dei turbinati	26.49.99 ↔	Altri interventi di riparazione e di plastica su ghiandole o dotti salivari, altro
21.72 ↔	Riduzione aperta di frattura nasale	27.1 ↔	Incisione del palato
21.82 ↔	Chiusura di fistola nasale	27.32.00 ↔	Asportazione o distruzione ampia di lesione o tessuto del palato osseo, NAS
21.83.00 ↔	Ricostruzione totale del naso, NAS	27.32.10 ↔	Asportazione totale per via transorale di lesione o tessuto del palato osseo
21.83.10 ↔	Rinosettoplastica con correzione di cartilagine o osso, con innesti autologhi locali	27.32.11 ↔	Asportazione radicale per via transmandibolare di lesione o tessuto del palato osseo [resezione in blocco]
21.83.11 ↔	Rinosettoplastica con correzione di cartilagine o osso, con innesti autologhi distali, trapianti allogenicici o xenogenicici	27.32.12 ↔	Asportazione radicale per via transfacciale di lesione o tessuto del palato osseo [resezione in blocco]
21.83.12 ↔	Rinosettoplastica con correzione di osso e cartilagine	27.32.99 ↔	Asportazione o distruzione ampia di lesione o tessuto del palato osseo, altro
21.83.20 ↔	Ricostruzione totale del naso con impianto di materiale alloplastico	27.42 ↔	Ampia asportazione di lesione del labbro
21.83.99 ↔	Ricostruzione totale del naso, altro	27.43.00 ↔	Altra asportazione di lesione o tessuto del labbro, NAS
21.84 ↔	Revisione di rinoplastica	27.43.10 ↔	Altra asportazione di lesione o tessuto del labbro, asportazione locale
21.85 ↔	Rinoplastica di ingrandimento	27.43.99 ↔	Altra asportazione di lesione o tessuto del labbro, altro
21.86.00 ↔	Rinoplastica delle parti molli, NAS	27.44.00 ↔	Asportazione radicale di lesione del labbro, NAS
21.86.10 ↔	Rinoplastica delle parti molli, naso esterno		
21.86.11 ↔	Rinoplastica con lembo locale o distale		
21.86.99 ↔	Rinoplastica delle parti molli, altro		
21.87 ↔	Altra rinoplastica		
21.88.00 ↔	Altra plastica del setto, NAS		
21.88.10 ↔	Plastica del setto, ispessimento del setto		

27.44.11 ↔	Asportazione radicale di lesione cutanea del labbro senza innesto o trasposizione di cute	27.69.10 ↔	Riparazione plastica del palato molle
27.44.20 ↔	Asportazione radicale di lesione cutanea del labbro con innesto o trasposizione di cute	27.69.11 ↔	Riparazione plastica del palato osseo
27.44.99 ↔	Asportazione radicale di lesione del labbro, altro	27.69.99 ↔	Altra riparazione plastica del palato, altro
27.49.00 ↔	Altra asportazione della bocca, NAS	27.73 ↔	Riparazione dell'ugola
27.49.10 ↔	Asportazione della guancia	27.99 ↔	Interventi sul cavo orale, altro
27.49.11 ↔	Asportazione del pavimento della bocca	28.7X.00 ↔	Controllo di emorragia dopo tonsillectomia e adenoidectomia, NAS
27.49.99 ↔	Altra asportazione della bocca, altro	28.7X.10 ↔	Controllo di emorragia dopo tonsillectomia
27.54.00 ↔	Riparazione di schisi (congenita) del labbro, NAS	28.7X.11 ↔	Controllo di emorragia dopo adenoidectomia
27.54.10 ↔	Labioplastica per schisi (congenita) del labbro	28.7X.99 ↔	Controllo di emorragia dopo tonsillectomia e adenoidectomia, altro
27.54.11 ↔	Intervento secondario per schisi (congenita) del labbro	28.92 ↔	Asportazione di lesione di tonsille e adenoidi
27.54.99 ↔	Riparazione di schisi (congenita) del labbro, altro	28.99 ↔	Interventi su tonsille e adenoidi, altro
27.55.00 ↔	Innesto a tutto spessore di cute su labbro e bocca, NAS	29.0 ↔	Faringotomia
27.55.10 ↔	Piccolo innesto a tutto spessore su labbro e bocca	29.2X.00 ↔	Asportazione di cisti o vestigia di fessura branchiale, NAS
27.55.20 ↔	Ampio innesto a tutto spessore su labbro e bocca	29.2X.10 ↔	Asportazione di cisti laterale del collo
27.55.99 ↔	Innesto a tutto spessore di cute su labbro e bocca, altro	29.2X.11 ↔	Asportazione di cisti o vestigia di fessura branchiale quale intervento secondario
27.56.10 ↔	Piccolo innesto cutaneo sottile su labbro e bocca	29.2X.20 ↔	Intervento su vestigia di arco branchiale, NAS
27.56.20 ↔	Ampio innesto cutaneo a spessore parziale su labbro e bocca	29.2X.21 ↔	Intervento su vestigia di arco branchiale, intervento secondario
27.56.30 ↔	Piccolo eteroinnesto di cute nel labbro	29.2X.99 ↔	Asportazione di cisti o vestigia di fessura branchiale, altro
27.56.40 ↔	Ampio eteroinnesto di cute nel labbro	29.33.00 ↔	Faringectomia (parziale), NAS
27.56.50 ↔	Piccolo omoinnesto di cute nel labbro	29.33.10 ↔	Faringectomia parziale, senza ricostruzione
27.56.60 ↔	Ampio omoinnesto di cute nel labbro	29.33.11 ↔	Faringectomia parziale, Ricostruzione con lembo peduncolato regionale o a distanza
27.56.99 ↔	Altro innesto di cute su labbro e bocca, altro	29.33.12 ↔	Faringectomia parziale, Ricostruzione con innesto libero con anastomosi microvascolare
27.57.10 ↔	Impianto di innesto libero con anastomosi microvascolare su labbro e bocca	29.33.20 ↔	Faringectomia totale, Ricostruzione con lembo peduncolato regionale o a distanza
27.57.11 ↔	Impianto di lembo a distanza peduncolato su labbro e bocca	29.33.21 ↔	Faringectomia totale, Ricostruzione con innesto libero con anastomosi microvascolare, innesto intestinale libero o pull-up gastrico
27.57.99 ↔	Innesto di lembo peduncolato o libero su labbro e bocca, altro	29.33.99 ↔	Faringectomia (parziale), altro
27.58 ↔	Revisione di lembo peduncolato o libero o di innesto cutaneo libero di labbro e bocca	29.4X.10 ↔	Intervento di plastica faringea, con mucosa locale o lembo cutaneo libero
27.59.20 ↔	Piccola copertura dei tessuti molli del labbro con cheratinociti coltivati	29.4X.11 ↔	Intervento di plastica faringea, con lembo miocutaneo peduncolato
27.59.21 ↔	Ampia copertura dei tessuti molli del labbro con cheratinociti coltivati	29.4X.12 ↔	Intervento di plastica faringea, con innesto con anastomosi microvascolare, innesto intestinale o pull-up gastrico
27.59.30 ↔	Piccola copertura temporanea dei tessuti molli del labbro mediante combinazione di varie procedure	29.4X.99 ↔	Intervento di plastica faringea, altro
27.59.31 ↔	Ampia copertura temporanea dei tessuti molli del labbro mediante combinazione di varie procedure	29.51 ↔	Sutura di lacerazione della faringe
27.59.40 ↔	Altra ricostruzione plastica di labbro e bocca mediante innesto libero con anastomosi microvascolare	29.52 ↔	Chiusura di fistola di fessura branchiale
27.59.41 ↔	Altra ricostruzione plastica di labbro e bocca con lembo a distanza peduncolato	29.53 ↔	Chiusura di altra fistola della faringe
27.59.60 ↔	Inserzione di espansore tissutale nel labbro	29.59 ↔	Riparazione della faringe, altro
27.59.99 ↔	Altra ricostruzione plastica di labbro e bocca, altro	29.92 ↔	Sezione del nervo glossofaringeo
27.61 ↔	Sutura di lacerazione del palato	30.1X.00 ↔	Emilaringectomia, NAS
27.62.00 ↔	Correzione di palatoschisi, NAS	30.1X.10 ↔	Emilaringectomia, sopraglottica orizzontale
27.62.10 ↔	Ricostruzione plastica primaria del palato osseo senza innesto osseo	30.1X.11 ↔	Emilaringectomia, sopraglottica con asportazione della base della lingua
27.62.11 ↔	Ricostruzione plastica primaria del palato osseo con innesto osseo	30.1X.99 ↔	Emilaringectomia, altro
27.62.12 ↔	Ricostruzione plastica primaria del palato molle	30.22.00 ↔	Cordectomia, NAS
27.62.20 ↔	Ricostruzione plastica secondaria del palato osseo senza innesto osseo	30.22.10 ↔	Cordectomia, endolaringea
27.62.21 ↔	Ricostruzione plastica secondaria del palato osseo con innesto osseo	30.22.11 ↔	Cordectomia, mediante tirotomia
27.62.22 ↔	Ricostruzione plastica secondaria del palato molle	30.22.99 ↔	Cordectomia, altro
27.62.99 ↔	Correzione di palatoschisi, altro	30.29.00 ↔	Altra laringectomia parziale, NAS
27.63.00 ↔	Revisione di correzione di palatoschisi, NAS	30.29.10 ↔	Cricoidoepiglottopessia (CHEP)
27.63.10 ↔	Revisione di correzione di palatoschisi, Gnatoplastica	30.29.11 ↔	Cricoidopessia (CHP)
27.63.11 ↔	Revisione di correzione di palatoschisi, Gnatoplastica con osteoplastica	30.29.20 ↔	Asportazione parziale faringolaringea
27.63.20 ↔	Revisione di correzione di palatoschisi, Correzione secondaria di gnatoschisi	30.29.21 ↔	Laringectomia parziale frontale (Huet)
27.63.99 ↔	Revisione di correzione di palatoschisi, altro	30.29.22 ↔	Laringectomia parziale frontolaterale (Leroux-Robert)
		30.29.30 ↔	Aritenoidectomia
		30.29.99 ↔	Altra laringectomia parziale, altro
		30.3X.00 ↔	Laringectomia totale, NAS
		30.3X.10 ↔	Laringectomia totale, senza ricostruzione
		30.3X.11 ↔	Laringectomia totale, ricostruzione con mucosa locale

30.3X.12 ↔	Laringectomia totale, ricostruzione con innesto non vascolarizzato	31.69.42 ↔	Ricostruzione plastica di corda vocale
30.3X.13 ↔	Laringectomia totale, ricostruzione con lembo regionale peduncolato	31.69.99 ↔	Altra riparazione della laringe, altro
30.3X.14 ↔	Laringectomia totale, ricostruzione con lembo a distanza peduncolato	31.71 ↔	Sutura di lacerazione della trachea
30.3X.15 ↔	Laringectomia totale, ricostruzione con innesto libero con anastomosi microvascolare	31.72 ↔	Chiusura di fistola esterna della trachea
30.3X.16 ↔	Laringectomia totale, ricostruzione con innesto intestinale libero	31.73 ↔	Chiusura di altra fistola della trachea
30.3X.17 ↔	Laringectomia totale, ricostruzione con pull-up gastrico	31.79.00 ↔	Altri interventi di riparazione e di plastica sulla trachea, NAS
30.3X.19 ↔	Laringectomia totale, altra ricostruzione	31.79.11 ↔	Ricostruzione plastica (trapianto di trachea)
30.3X.99 ↔	Laringectomia totale, altro	31.79.12 ↔	Tracheopessia
30.4X.00 ↔	Laringectomia radicale, NAS	31.79.13 ↔	Anastomosi termino-terminale della trachea (per lacerazione)
30.4X.10 ↔	Laringectomia radicale, con faringectomia, senza ricostruzione	31.79.14 ↔	Resezione cricotracheale
30.4X.11 ↔	Laringectomia radicale, con faringectomia, ricostruzione con mucosa locale	31.79.15 ↔	Altra ricostruzione (plastica) della trachea per stenosi tracheale
30.4X.12 ↔	Laringectomia radicale, con faringectomia, ricostruzione con innesto non vascolarizzato	31.79.99 ↔	Altri interventi di riparazione e di plastica sulla trachea, altro
30.4X.13 ↔	Laringectomia radicale, con faringectomia, ricostruzione con lembo regionale peduncolato	31.91 ↔	Sezione del nervo laringeo
30.4X.14 ↔	Laringectomia radicale, con faringectomia, ricostruzione con lembo peduncolato	31.92 ↔	Lisi di aderenze della trachea o della laringe
30.4X.15 ↔	Laringectomia radicale, con faringectomia, ricostruzione con innesto libero con anastomosi microvascolare	31.96 ↔	Inserzione di stent laringeo o tracheale
30.4X.16 ↔	Laringectomia radicale, con faringectomia, ricostruzione con innesto intestinale libero	31.97 ↔	Dilatazione della trachea, per via endoscopica
30.4X.17 ↔	Laringectomia radicale, con faringectomia, ricostruzione con pull-up gastrico	31.98 ↔	Altri interventi sulla laringe
30.4X.19 ↔	Laringectomia radicale, con faringectomia, altra ricostruzione	31.99.00 ↔	Altri interventi sulla trachea, NAS
30.4X.20 ↔	Laringectomia radicale, con faringectomia e tiroidectomia, senza ricostruzione	31.99.99 ↔	Altri interventi sulla trachea, altro
30.4X.21 ↔	Laringectomia radicale, con faringectomia e tiroidectomia, ricostruzione con mucosa locale	32.09.00 ↔	Altra asportazione o distruzione locale di lesione o tessuto bronchiale, NAS
30.4X.22 ↔	Laringectomia radicale, con faringectomia e tiroidectomia, ricostruzione con innesto non vascolarizzato	32.09.10 ↔	Altra asportazione o distruzione locale di lesione o tessuto bronchiale, mediante toracotomia
30.4X.23 ↔	Laringectomia radicale, con faringectomia e tiroidectomia, ricostruzione con lembo regionale peduncolato	32.09.20 ↔	Altra asportazione o distruzione locale di lesione o tessuto bronchiale, mediante toracosopia
30.4X.24 ↔	Laringectomia radicale, con faringectomia e tiroidectomia, ricostruzione con lembo peduncolato	32.09.99 ↔	Altra asportazione o distruzione locale di lesione o tessuto bronchiale, altro
30.4X.25 ↔	Laringectomia radicale, con faringectomia e tiroidectomia, ricostruzione con innesto libero con anastomosi microvascolare	32.1X.10 ↔	Altra asportazione bronchiale, resezione della biforcazione
30.4X.26 ↔	Laringectomia radicale, con faringectomia e tiroidectomia, ricostruzione con innesto intestinale libero	32.1X.20 ↔	Altra asportazione bronchiale, revisione per insufficienza di moncone bronchiale
30.4X.27 ↔	Laringectomia radicale, con faringectomia e tiroidectomia, ricostruzione con pull-up gastrico	32.31.11 ↔	Resezione segmentale anatomica del polmone, per via toracoscopica, senza dilatazione broncoplastica nonché angioplastica
30.4X.29 ↔	Laringectomia radicale, con faringectomia e tiroidectomia, altra ricostruzione	32.31.12 ↔	Resezione segmentale anatomica del polmone, per via toracoscopica, con dilatazione broncoplastica
30.4X.99 ↔	Laringectomia radicale, altro	32.31.13 ↔	Resezione segmentale anatomica del polmone, per via toracoscopica, con dilatazione angioplastica
31.61 ↔	Sutura di lacerazione della laringe	32.31.14 ↔	Resezione segmentale anatomica del polmone, per via toracoscopica, con dilatazione broncoplastica nonché angioplastica
31.62 ↔	Chiusura di fistola della laringe	32.32.11 ↔	Resezione segmentale anatomica del polmone, chirurgica a cielo aperto, senza dilatazione broncoplastica nonché angioplastica
31.63 ↔	Revisione di laringostomia	32.32.12 ↔	Resezione segmentale anatomica del polmone, chirurgica a cielo aperto, con dilatazione broncoplastica
31.64 ↔	Riparazione di frattura della laringe	32.32.13 ↔	Resezione segmentale anatomica del polmone, chirurgica a cielo aperto, con dilatazione angioplastica
31.69.10 ↔	Laringoplastica, NAS	32.32.14 ↔	Resezione segmentale anatomica del polmone, chirurgica a cielo aperto, con dilatazione broncoplastica nonché angioplastica
31.69.11 ↔	Laringoplastica di medializzazione, NAS	32.39 ↔	Altra resezione segmentale anatomica non specificata del polmone
31.69.12 ↔	Laringoplastica di medializzazione, tiroplastica di tipo I	32.40 ↔	Lobectomia del polmone, NAS
31.69.14 ↔	Laringoplastica di medializzazione, per via esterna	32.41.15 ↔	Lobectomia del polmone, per via toracoscopica, senza dilatazione broncoplastica nonché angioplastica
31.69.20 ↔	Plastica di allargamento della glottide (endolaringea)	32.41.16 ↔	Lobectomia del polmone, per via toracoscopica, con dilatazione broncoplastica, con dilatazione broncoplastica
31.69.30 ↔	Cricotiroidopessia	32.41.17 ↔	Lobectomia del polmone, per via toracoscopica, con dilatazione angioplastica
31.69.31 ↔	Aritenoidopessia	32.41.18 ↔	Lobectomia del polmone, per via toracoscopica, con dilatazione broncoplastica nonché angioplastica
31.69.40 ↔	Costruzione / revisione di neoglottide		
31.69.41 ↔	Ricostruzione plastica della laringe		

32.42.15 ↔	Lobectomia del polmone, chirurgica a cielo aperto, senza dilatazione broncoplastica nonché angioplastica	32.52.11 ↔	Pneumonectomia, allargata, chirurgica a cielo aperto, senza dilatazione broncoplastica nonché angioplastica
32.42.16 ↔	Lobectomia del polmone, chirurgica a cielo aperto, con dilatazione broncoplastica	32.52.12 ↔	Pneumonectomia, allargata, chirurgica a cielo aperto, con dilatazione broncoplastica
32.42.17 ↔	Lobectomia del polmone, chirurgica a cielo aperto, con dilatazione angioplastica	32.52.13 ↔	Pneumonectomia, allargata, chirurgica a cielo aperto, con dilatazione angioplastica
32.42.18 ↔	Lobectomia del polmone, chirurgica a cielo aperto, con dilatazione broncoplastica nonché angioplastica	32.52.14 ↔	Pneumonectomia, allargata, chirurgica a cielo aperto, con dilatazione broncoplastica nonché angioplastica
32.43.11 ↔	Lobectomia del polmone, allargata, per via toracoscopica, senza dilatazione broncoplastica nonché angioplastica	32.59 ↔	Pneumonectomia, NAS e altro
32.43.12 ↔	Lobectomia del polmone, allargata, per via toracoscopica, con dilatazione broncoplastica	32.6 ↔	Dissezione radicale delle strutture toraciche
32.43.13 ↔	Lobectomia del polmone, allargata, per via toracoscopica, con dilatazione angioplastica	33.20 ↔	Biopsia del polmone in toracosopia
32.43.14 ↔	Lobectomia del polmone, allargata, per via toracoscopica, con dilatazione broncoplastica nonché angioplastica	33.25 ↔	Biopsia a cielo aperto del bronco
32.43.21 ↔	Lobectomia del polmone, allargata, chirurgica a cielo aperto, senza dilatazione broncoplastica nonché angioplastica	33.33 ↔	Pneumoperitoneo per collasso del polmone
32.43.22 ↔	Lobectomia del polmone, allargata, chirurgica a cielo aperto, con dilatazione broncoplastica	33.41 ↔	Sutura di lacerazione bronchiale
32.43.23 ↔	Lobectomia del polmone, allargata, chirurgica a cielo aperto, con dilatazione angioplastica	33.42 ↔	Chiusura di fistola bronchiale
32.43.24 ↔	Lobectomia del polmone, allargata, chirurgica a cielo aperto, con dilatazione broncoplastica nonché angioplastica	33.43 ↔	Chiusura di lacerazione polmonare
32.44.11 ↔	Bilobectomia del polmone, per via toracoscopica, senza dilatazione broncoplastica nonché angioplastica	33.92 ↔	Legatura di bronco
32.44.12 ↔	Bilobectomia del polmone, per via toracoscopica, con dilatazione broncoplastica	34.02 ↔	Toracotomia esplorativa
32.44.13 ↔	Bilobectomia del polmone, per via toracoscopica, con dilatazione angioplastica	34.03 ↔	Riapertura di toracotomia
32.44.14 ↔	Bilobectomia del polmone, per via toracoscopica, con dilatazione broncoplastica nonché angioplastica	34.06 ↔	Drenaggio della cavità pleurica in toracosopia
32.44.21 ↔	Bilobectomia del polmone, chirurgica a cielo aperto, senza dilatazione broncoplastica nonché angioplastica	34.1 ↔	Incisione del mediastino
32.44.22 ↔	Bilobectomia del polmone, chirurgica a cielo aperto, con dilatazione broncoplastica	34.20 ↔	Biopsia della pleura in toracosopia
32.44.23 ↔	Bilobectomia del polmone, chirurgica a cielo aperto, con dilatazione angioplastica	34.21.00 ↔	Toracosopia transpleurica, NAS
32.44.24 ↔	Bilobectomia del polmone, chirurgica a cielo aperto, con dilatazione broncoplastica nonché dilatazione angioplastica	34.21.10 ↔	Toracosopia transpleurica, primo intervento
32.49 ↔	Lobectomia del polmone, altro	34.21.20 ↔	Toracosopia transpleurica, reintervento
32.50.11 ↔	Pneumonectomia, per via toracoscopica, senza dilatazione broncoplastica nonché senza dilatazione angioplastica	34.21.99 ↔	Toracosopia transpleurica, altro
32.50.12 ↔	Pneumonectomia, per via toracoscopica, con dilatazione broncoplastica	34.26 ↔	Biopsia del mediastino a cielo aperto
32.50.13 ↔	Pneumonectomia, per via toracoscopica, con dilatazione angioplastica	34.27.00 ↔	Biopsia del diaframma, NAS
32.50.14 ↔	Pneumonectomia, per via toracoscopica, con dilatazione broncoplastica nonché dilatazione angioplastica	34.27.20 ↔	Biopsia a cielo aperto del diaframma
32.51.15 ↔	Pneumonectomia, chirurgica a cielo aperto, senza dilatazione broncoplastica nonché senza dilatazione angioplastica	34.27.99 ↔	Biopsia del diaframma, altro
32.51.16 ↔	Pneumonectomia, chirurgica a cielo aperto, con dilatazione broncoplastica	34.3X.10 ↔	Asportazione di lesione o tessuto del mediastino
32.51.17 ↔	Pneumonectomia, chirurgica a cielo aperto, con dilatazione angioplastica	34.3X.21 ↔	Resezione di lesione o tessuto del mediastino, senza resezione di organi mediastinici
32.51.18 ↔	Pneumonectomia, chirurgica a cielo aperto, con dilatazione broncoplastica nonché dilatazione angioplastica	34.3X.22 ↔	Resezione di lesione o tessuto del mediastino, con resezione polmonare o resezione parziale della parete toracica
		34.3X.23 ↔	Resezione di lesione o tessuto del mediastino, con resezione parziale del pericardio
		34.3X.24 ↔	Resezione di lesione o tessuto del mediastino, con sostituzione vascolare mediante protesi
		34.3X.25 ↔	Resezione di lesione o tessuto del mediastino, con resezione polmonare e sostituzione vascolare
		34.3X.26 ↔	Resezione di lesione o tessuto del mediastino, con resezione polmonare e resezione parziale del pericardio
		34.3X.27 ↔	Resezione di lesione o tessuto del mediastino, con resezione parziale del pericardio e sostituzione vascolare
		34.3X.28 ↔	Resezione di lesione o tessuto del mediastino, con resezione parziale di polmone e pericardio e sostituzione vascolare
		34.3X.29 ↔	Resezione di lesione o tessuto del mediastino, altro
		34.3X.30 ↔	Distruzione di lesione o tessuto del mediastino
		34.3X.99 ↔	Asportazione o distruzione di lesione o tessuto del mediastino, altro
		34.4X.10 ↔	Asportazione di lesione della parete toracica
		34.4X.21 ↔	Resezione parziale di lesione della parete toracica, senza ricostruzione
		34.4X.22 ↔	Resezione parziale di lesione della parete toracica, con ricostruzione
		34.4X.31 ↔	Resezione di lesione della parete toracica, asportazione completa dello sterno, senza ricostruzione
		34.4X.32 ↔	Resezione di lesione della parete toracica, asportazione completa dello sterno, con ricostruzione
		34.4X.40 ↔	Distruzione di lesione della parete toracica
		34.4X.99 ↔	Asportazione o distruzione di lesione della parete toracica, altro

34.51.00 ↔	Pleurectomia e decorticazione del polmone, chirurgica a cielo aperto, NAS	34.93 ↔	Riparazione della pleura
34.51.11 ↔	Pleurectomia e decorticazione radicale del polmone e della parete toracica senza resezione del pericardio o del diaframma, chirurgica a cielo aperto	34.99.00 ↔	Altri interventi sul torace, NAS
34.51.12 ↔	Pleurectomia e decorticazione radicale del polmone e della parete toracica con resezione del pericardio, chirurgica a cielo aperto	34.99.10 ↔	Prelievo di cartilagine costale per innesto
34.51.13 ↔	Pleurectomia e decorticazione radicale del polmone e della parete toracica con resezione del diaframma, chirurgica a cielo aperto	34.99.99 ↔	Altri interventi sul torace, altro
34.51.14 ↔	Pleurectomia e decorticazione radicale del polmone e della parete toracica con resezione del pericardio nonché del diaframma, chirurgica a cielo aperto	35.31 ↔	Interventi sul muscolo papillare
34.51.15 ↔	Pleurectomia e decorticazione parziale, chirurgica a cielo aperto	35.32 ↔	Interventi sulle corde tendinee
34.51.16 ↔	Pleurectomia e decorticazione subtotale, chirurgica a cielo aperto	35.36.00 ↔	Resezione sopravalvolare, valvola cardiaca, NAS
34.51.99 ↔	Pleurectomia e decorticazione del polmone, chirurgica a cielo aperto, altro	35.36.09 ↔	Resezione sopravalvolare, valvola cardiaca, altro
34.52.00 ↔	Pleurectomia e decorticazione del polmone, per via toracoscopica, NAS	35.36.11 ↔	Resezione sopravalvolare, valvola aortica
34.52.11 ↔	Pleurectomia e decorticazione radicale del polmone e della parete toracica senza resezione del pericardio o del diaframma, per via toracoscopica	35.36.21 ↔	Resezione sopravalvolare, valvola polmonare
34.52.12 ↔	Pleurectomia e decorticazione radicale del polmone e della parete toracica con resezione del pericardio, per via toracoscopica	36.2 ↔	Rivascolarizzazione cardiaca mediante innesto arterioso
34.52.13 ↔	Pleurectomia e decorticazione radicale del polmone e della parete toracica con resezione del diaframma, per via toracoscopica	36.39.00 ↔	Altra rivascolarizzazione cardiaca, NAS
34.52.14 ↔	Pleurectomia e decorticazione radicale del polmone e della parete toracica con resezione del pericardio nonché del diaframma, per via toracoscopica	36.39.10 ↔	Rivascolarizzazione cardiaca mediante patch coronarico
34.52.15 ↔	Pleurectomia e decorticazione parziale, per via toracoscopica	36.39.11 ↔	Revisione di bypass coronarico
34.52.16 ↔	Pleurectomia e decorticazione subtotale, per via toracoscopica	36.39.12 ↔	Nuovo innesto di bypass coronarico
34.52.99 ↔	Pleurectomia e decorticazione del polmone, per via toracoscopica, altro	36.39.13 ↔	Trasposizione di arterie coronarie
34.59.10 ↔	Altra asportazione della pleura, pleurectomia toracoscopica	36.39.99 ↔	Altra rivascolarizzazione cardiaca, altro
34.59.20 ↔	Altra asportazione della pleura, pleurectomia chirurgica a cielo aperto	36.91 ↔	Riparazione di aneurisma di un vaso coronarico
34.6X.11 ↔	Pleurodesi, chirurgica a cielo aperto, senza decorticazione	36.99.00 ↔	Altri interventi sui vasi del cuore NAS
34.6X.12 ↔	Pleurodesi, chirurgica a cielo aperto, con decorticazione	36.99.20 ↔	Interventi per anomalie congenite dei vasi cardiaci
34.6X.13 ↔	Pleurodesi, chirurgica a cielo aperto, con calcaggio	36.99.30 ↔	Ricostruzione dell'ostio coronarico
34.6X.19 ↔	Pleurodesi, chirurgica a cielo aperto, altro	36.99.40 ↔	Simpatectomia coronarica
34.6X.21 ↔	Pleurodesi, per via toracoscopica, senza decorticazione	36.99.99 ↔	Altri interventi sui vasi cardiaci, altro
34.6X.22 ↔	Pleurodesi, per via toracoscopica, con decorticazione	37.10 ↔	Incisione cardiaca, NAS
34.6X.23 ↔	Pleurodesi, per via toracoscopica, con calcaggio	37.11 ↔	Cardiotomia
34.6X.29 ↔	Pleurodesi, per via toracoscopica, altro	37.12.00 ↔	Pericardiotomia, NAS
34.6X.99 ↔	Pleurodesi, altro	37.12.09 ↔	Pericardiotomia, altra
34.71 ↔	Sutura di lacerazione della parete toracica	37.12.11 ↔	Pericardiotomia, chirurgica a cielo aperto
34.72 ↔	Chiusura di toracostomia	37.12.12 ↔	Pericardiotomia, per via toracoscopica
34.73 ↔	Chiusura di altra fistola del torace	37.31.00 ↔	Pericardiectomia, NAS
34.75 ↔	Chiusura secondaria di toracostomia e sternotomia	37.31.10 ↔	Pericardiectomia, parziale
34.76 ↔	Riparazione per stabilizzazione della parete toracica, chirurgica a cielo aperto	37.31.20 ↔	Pericardiectomia, totale
34.77 ↔	Innesto e trasposizione ossei della parete toracica	37.31.30 ↔	Adesiolisi del pericardio
34.79 ↔	Riparazione della parete toracica, altro	37.31.99 ↔	Pericardiectomia, altro
34.81 ↔	Asportazione di lesione o tessuto del diaframma	37.75.00 ↔	Revisione senza sostituzione di elettrodo, NAS
34.82 ↔	Sutura di lacerazione del diaframma	37.75.31 ↔	Revisione senza sostituzione di elettrodo transvenoso ventricolare
34.83 ↔	Chiusura di fistola del diaframma	37.75.32 ↔	Revisione senza sostituzione di elettrodo transvenoso atriale e ventricolare
34.84 ↔	Altra riparazione del diaframma	37.75.33 ↔	Revisione senza sostituzione di elettrodo transvenoso atriale
34.89.00 ↔	Altri interventi sul diaframma, NAS	37.75.34 ↔	Revisione senza sostituzione di elettrodo transvenoso nel ventricolo sinistro attraverso il seno coronarico
34.89.10 ↔	Altri interventi sul diaframma, incisione	37.75.41 ↔	Revisione senza sostituzione di elettrodo epicardico
34.89.99 ↔	Altri interventi sul diaframma, altro	37.75.99 ↔	Revisione senza sostituzione di elettrodo nel cuore, altro
		37.7B.21 ↔	Rimozione di elettrodo dall'epicardio, mediante toracotomia e sternotomia, chirurgica a cielo aperto
		37.7B.22 ↔	Rimozione di elettrodo dall'epicardio tramite accesso sottotifoideo, chirurgica a cielo aperto
		37.7B.23 ↔	Rimozione di elettrodo dall'epicardio, per via toracoscopica
		37.7B.31 ↔	Rimozione di elettrodo di shock transvenoso
		37.8A.00 ↔	Impianto di pacemaker permanente, NAS
		37.8A.09 ↔	Impianto di pacemaker permanente, altro
		37.8A.11 ↔	Impianto di pacemaker a camera singola
		37.8A.21 ↔	Impianto di pacemaker a camera doppia, senza stimolazione antitachicardica
		37.8A.22 ↔	Impianto di pacemaker a camera doppia, con stimolazione antitachicardica
		37.8A.31 ↔	Impianto di pacemaker con risincronizzazione (CRT-P)
		37.8A.42 ↔	Impianto di pacemaker senza sonda, transvenoso, stimolazione a camera singola
		37.8A.43 ↔	Impianto di pacemaker senza sonda, transvenoso, stimolazione a camera doppia
		37.8B.00 ↔	Rimozione di pacemaker permanente, NAS
		37.8B.09 ↔	Rimozione di pacemaker permanente, altro

37.8B.11 ↔	Rimozione di pacemaker a camera singola	38.06.14 ↔	Incisione dell'arteria splenica
37.8B.21 ↔	Rimozione di pacemaker a camera doppia, senza stimolazione antitachicardica	38.06.14 ↔	Incisione dell'arteria splenica
37.8B.22 ↔	Rimozione di pacemaker a camera doppia, con stimolazione antitachicardica	38.06.15 ↔	Incisione dell'arteria renale
37.8B.31 ↔	Rimozione di pacemaker con risincronizzazione (CRT-P)	38.06.15 ↔	Incisione dell'arteria renale
37.8B.42 ↔	Rimozione di pacemaker senza sonda, transvenoso, stimolazione a camera singola	38.06.16 ↔	Incisione dell'arteria mesenterica
37.8B.43 ↔	Rimozione di pacemaker senza sonda, transvenoso, stimolazione a camera doppia	38.06.16 ↔	Incisione dell'arteria mesenterica
37.8C ↔	Impianto di registratore di eventi cardiaci	38.06.17 ↔	Incisione dell'arteria lombare
37.8D ↔	Rimozione di registratore di eventi cardiaci	38.06.17 ↔	Incisione dell'arteria lombare
37.8E.00 ↔	Impianto di apparecchio di cardioversione o defibrillatore, NAS	38.06.18 ↔	Incisione dell'arteria iliaca
37.8E.11 ↔	Impianto di defibrillatore a camera singola	38.06.18 ↔	Incisione dell'arteria iliaca
37.8E.12 ↔	Impianto di defibrillatore a camera doppia	38.06.19 ↔	Incisione di arterie viscerali, altro
37.8E.21 ↔	Impianto di defibrillatore con risincronizzazione (CRT-D)	38.06.19 ↔	Incisione di arterie viscerali, altro
37.8E.22 ↔	Impianto di defibrillatore a camera singola con sensing atriale	38.06.99 ↔	Incisione di arterie addominali, altro
37.8E.31 ↔	Impianto di sistema di defibrillazione sottocutaneo	38.06.99 ↔	Incisione di arterie addominali, altro
37.8E.99 ↔	Impianto di apparecchio di cardioversione o defibrillatore, altro	38.07.00 ↔	Incisione di vene addominali, NAS
37.8F.00 ↔	Rimozione di apparecchio di cardioversione o defibrillatore, NAS	38.07.10 ↔	Incisione di vene addominali profonde, NAS
37.8F.11 ↔	Rimozione di defibrillatore a camera singola	38.07.11 ↔	Incisione della vena cava inferiore
37.8F.12 ↔	Rimozione di defibrillatore a camera doppia	38.07.12 ↔	Incisione della vena iliaca
37.8F.21 ↔	Rimozione di defibrillatore con risincronizzazione (CRT-D)	38.07.19 ↔	Incisione di vene addominali profonde, altro
37.8F.22 ↔	Rimozione di defibrillatore a camera singola con sensing atriale	38.07.99 ↔	Incisione di vene addominali, altro
37.8F.31 ↔	Rimozione di sistema di defibrillazione sottocutaneo	38.11 ↔	Enderarteriectomia dei vasi intracranici
37.8F.99 ↔	Rimozione di apparecchio di cardioversione o defibrillatore, altro	38.12 ↔	Enderarteriectomia di altri vasi del capo e del collo
37.99.00 ↔	Altri interventi sul cuore e sul pericardio, NAS	38.13 ↔	Enderarteriectomia di vasi dell'arto superiore
37.99.20 ↔	Interventi per anomalie congenite del cuore, NAS	38.14.10 ↔	Enderarteriectomia dell'aorta ascendente e dell'arco aortico
37.99.29 ↔	Interventi per anomalie congenite del cuore, altro	38.14.20 ↔	Enderarteriectomia dell'aorta discendente
37.99.30 ↔	Legatura di orecchietta cardiaca	38.14.30 ↔	Enderarteriectomia dell'aorta addominale
37.99.80 ↔	Reintervento su cuore e pericardio	38.14.99 ↔	Enderarteriectomia dell'aorta, altro
37.99.99 ↔	Altri interventi sul cuore e sul pericardio, altro	38.15.10 ↔	Enderarteriectomia dell'arteria succlavia
37.9A.12 ↔	Rimozione o revisione di sistema di modulazione della contrattilità cardiaca (CCM)	38.15.20 ↔	Enderarteriectomia del tronco brachiocefalico
37.9B.11 ↔	Rimozione di impianti dal cuore, mediante sternotomia completa	38.15.30 ↔	Enderarteriectomia dell'arteria polmonare
37.9B.12 ↔	Rimozione di impianti dal cuore, mediante toracotomia mini-invasiva (sternotomia parziale superiore, toracotomia laterale)	38.15.40 ↔	Enderarteriectomia della vena polmonare
38.01 ↔	Incisione di vasi intracranici	38.15.99 ↔	Enderarteriectomia di altri vasi toracici, altro
38.01 ↔	Incisione di vasi intracranici	38.16.09 ↔	Enderarteriectomia e endoflebectomia dei vasi addominali, altro
38.04.00 ↔	Incisione dell'aorta, NAS	38.16.09 ↔	Enderarteriectomia e endoflebectomia dei vasi addominali, altro
38.04.10 ↔	Incisione dell'aorta ascendente e dell'arco aortico	38.16.11 ↔	Enderarteriectomia del tronco celiaco
38.04.20 ↔	Incisione dell'aorta discendente	38.16.11 ↔	Enderarteriectomia del tronco celiaco
38.04.30 ↔	Incisione dell'aorta addominale	38.16.12 ↔	Enderarteriectomia dell'arteria gastrica
38.04.99 ↔	Incisione dell'aorta, altro	38.16.12 ↔	Enderarteriectomia dell'arteria gastrica
38.05.00 ↔	Incisione di altri vasi toracici, NAS	38.16.13 ↔	Enderarteriectomia dell'arteria epatica
38.05.10 ↔	Incisione di altre arterie toraciche	38.16.13 ↔	Enderarteriectomia dell'arteria epatica
38.05.20 ↔	Incisione di vene toraciche, NAS	38.16.14 ↔	Enderarteriectomia dell'arteria splenica
38.05.21 ↔	Incisione di vene toraciche profonde	38.16.14 ↔	Enderarteriectomia dell'arteria splenica
38.05.29 ↔	Incisione di vene toraciche, altro	38.16.15 ↔	Enderarteriectomia dell'arteria renale
38.05.99 ↔	Incisione di altri vasi toracici, altro	38.16.15 ↔	Enderarteriectomia dell'arteria renale
38.06.00 ↔	Incisione di arterie addominali, NAS	38.16.16 ↔	Enderarteriectomia dell'arteria mesenterica
38.06.00 ↔	Incisione di arterie addominali, NAS	38.16.16 ↔	Enderarteriectomia dell'arteria mesenterica
38.06.10 ↔	Incisione di arterie viscerali, NAS	38.16.17 ↔	Enderarteriectomia dell'arteria lombare
38.06.10 ↔	Incisione di arterie viscerali, NAS	38.16.17 ↔	Enderarteriectomia dell'arteria lombare
38.06.11 ↔	Incisione del tronco celiaco	38.16.18 ↔	Enderarteriectomia dell'arteria iliaca
38.06.11 ↔	Incisione del tronco celiaco	38.16.18 ↔	Enderarteriectomia dell'arteria iliaca
38.06.12 ↔	Incisione dell'arteria gastrica	38.16.21 ↔	Endoflebectomia alla vena iliaca
38.06.12 ↔	Incisione dell'arteria gastrica	38.16.21 ↔	Endoflebectomia alla vena iliaca
38.06.13 ↔	Incisione dell'arteria epatica	38.18.09 ↔	Enderarteriectomia e endoflebectomia dei vasi dell'arto inferiore, altro
38.06.13 ↔	Incisione dell'arteria epatica	38.18.10 ↔	Enderarteriectomia dell'arteria femorale (comune) (superficiale)
		38.18.11 ↔	Enderarteriectomia dell'arteria femorale profonda
		38.18.12 ↔	Enderarteriectomia dell'arteria poplitea
		38.18.21 ↔	Endoflebectomia alla vena femorale
		38.31 ↔	Resezione di vasi intracranici con anastomosi
		38.32.10 ↔	Resezione di arterie extracraniche del capo e del collo con anastomosi
		38.32.21 ↔	Resezione della vena giugulare con anastomosi
		38.32.22 ↔	Resezione di vene extracraniche superficiali del capo e del collo con anastomosi
		38.32.99 ↔	Resezione di altri vasi del capo e del collo con anastomosi, altro
		38.33.00 ↔	Resezione di vasi dell'arto superiore, NAS

38.33.10 ↔	Resezione di arterie dell'arto superiore con anastomosi, NAS	38.44.00 ↔	Resezione dell'aorta addominale con sostituzione, NAS
38.33.11 ↔	Resezione di arterie del braccio con anastomosi	38.44.10 ↔	Resezione dell'aorta addominale con sostituzione, soprarenale
38.33.12 ↔	Resezione dell'arteria ulnare con anastomosi	38.44.11 ↔	Resezione dell'aorta addominale con sostituzione, infrarenale
38.33.13 ↔	Resezione di altre arterie dell'avambraccio con anastomosi	38.44.12 ↔	Resezione dell'aorta addominale con sostituzione, iuxtarenale
38.33.14 ↔	Resezione di arterie della mano con anastomosi	38.44.99 ↔	Resezione dell'aorta addominale con sostituzione, altro
38.33.20 ↔	Resezione di vene dell'arto superiore con anastomosi, NAS	38.45.00 ↔	Resezione di vasi toracici con sostituzione, NAS
38.33.21 ↔	Resezione della vena ascellare con anastomosi	38.45.10 ↔	Resezione dell'aorta toracica con sostituzione, NAS
38.33.22 ↔	Resezione di altre vene profonde dell'arto superiore con anastomosi	38.45.12 ↔	Resezione dell'aorta toracica con sostituzione
38.33.23 ↔	Resezione di vene superficiali dell'arto superiore con anastomosi	38.45.13 ↔	Resezione dell'aorta toracoaddominale con sostituzione
38.33.99 ↔	Resezione di vasi dell'arto superiore, altro	38.45.14 ↔	Resezione dell'aorta toracica con sostituzione con protesi ibrida
38.34.00 ↔	Resezione dell'aorta con anastomosi, NAS	38.45.15 ↔	Resezione dell'aorta ascendente con sostituzione
38.34.10 ↔	Resezione dell'aorta ascendente e dell'arco aortico con anastomosi	38.45.16 ↔	Resezione dell'arco aortico con sostituzione
38.34.20 ↔	Resezione dell'aorta discendente con anastomosi	38.45.17 ↔	Resezione dell'aorta ascendente nonché dell'arco aortico con sostituzione
38.34.30 ↔	Resezione dell'aorta addominale con anastomosi	38.45.19 ↔	Resezione dell'aorta toracica con sostituzione, altro
38.34.99 ↔	Resezione dell'aorta con anastomosi, altro	38.45.20 ↔	Resezione di altre arterie toraciche con sostituzione, NAS
38.35.00 ↔	Resezione di vasi toracici con anastomosi, NAS	38.45.21 ↔	Resezione dell'arteria polmonare con sostituzione
38.35.10 ↔	Resezione di arterie toraciche con anastomosi, NAS	38.45.22 ↔	Resezione del tronco brachiocefalico con sostituzione
38.35.11 ↔	Resezione dell'arteria succlavia con anastomosi	38.45.29 ↔	Resezione di altre arterie toraciche con sostituzione
38.35.12 ↔	Resezione del tronco brachiocefalico con anastomosi	38.45.30 ↔	Resezione di vene toraciche con sostituzione, NAS
38.35.13 ↔	Resezione dell'arteria polmonare con anastomosi	38.45.31 ↔	Resezione della vena cava superiore con sostituzione
38.35.19 ↔	Resezione di arterie toraciche con anastomosi, altro	38.45.38 ↔	Resezione di altre vene toraciche profonde con sostituzione
38.35.20 ↔	Resezione di vene toraciche con anastomosi, NAS	38.45.39 ↔	Resezione di vene toraciche con sostituzione, altro
38.35.21 ↔	Resezione della vena polmonare con anastomosi	38.45.99 ↔	Resezione di vasi toracici con sostituzione, altro
38.35.22 ↔	Resezione della vena succlavia con anastomosi	38.46 ↔	Resezione di arterie addominali con sostituzione
38.35.23 ↔	Resezione della vena cava superiore con anastomosi	38.47.00 ↔	Resezione di vene addominali con sostituzione, NAS
38.35.28 ↔	Resezione di vene toraciche e altre vene profonde con anastomosi	38.47.10 ↔	Resezione di vene addominali profonde con sostituzione, NAS
38.35.29 ↔	Resezione di vene toraciche con anastomosi, altro	38.47.11 ↔	Resezione della vena cava inferiore con sostituzione
38.35.99 ↔	Resezione di vasi toracici con anastomosi, altro	38.47.12 ↔	Resezione della vena iliaca con sostituzione
38.36.00 ↔	Resezione di arterie addominali con anastomosi, NAS	38.47.19 ↔	Resezione di vene addominali profonde con sostituzione, altro
38.36.10 ↔	Resezione di arterie viscerali con anastomosi, NAS	38.47.99 ↔	Resezione di vene addominali con sostituzione, altro
38.36.11 ↔	Resezione del tronco celiaco con anastomosi	38.61 ↔	Altra asportazione di vasi intracranici
38.36.12 ↔	Resezione dell'arteria gastrica con anastomosi	38.64.00 ↔	Altra asportazione dell'aorta, NAS
38.36.13 ↔	Resezione dell'arteria epatica con anastomosi	38.64.10 ↔	Altra asportazione dell'aorta toracica
38.36.14 ↔	Resezione dell'arteria splenica con anastomosi	38.64.20 ↔	Altra asportazione dell'aorta addominale
38.36.15 ↔	Resezione dell'arteria renale con anastomosi	38.64.99 ↔	Altra asportazione dell'aorta, altro
38.36.16 ↔	Resezione dell'arteria mesenterica	38.65.10 ↔	Altra asportazione di arterie toraciche
38.36.17 ↔	Resezione dell'arteria iliaca con anastomosi	38.65.20 ↔	Altra asportazione di vene toraciche, NAS
38.36.19 ↔	Resezione di arterie viscerali con anastomosi, altro	38.65.21 ↔	Altra asportazione della vena cava superiore
38.36.99 ↔	Resezione di arterie addominali con anastomosi, altro	38.65.22 ↔	Altra asportazione di altre vene toraciche profonde
38.37.00 ↔	Resezione di vene addominali con anastomosi, NAS	38.65.29 ↔	Altra asportazione di vene toraciche, altro
38.37.10 ↔	Resezione di vene addominali profonde con anastomosi, NAS	38.65.99 ↔	Altra asportazione di vasi toracici, altro
38.37.11 ↔	Resezione della vena cava inferiore con anastomosi	38.66.00 ↔	Altra asportazione di arterie addominali, NAS
38.37.12 ↔	Resezione della vena iliaca con anastomosi	38.66.10 ↔	Altra asportazione di arterie viscerali, NAS
38.37.19 ↔	Resezione di vene addominali profonde con anastomosi, altro	38.66.11 ↔	Altra asportazione del tronco celiaco
38.37.99 ↔	Resezione di vene addominali con anastomosi, altro	38.66.12 ↔	Altra asportazione dell'arteria gastrica
38.42 ↔	Resezione di altri vasi del capo e collo con sostituzione	38.66.13 ↔	Altra asportazione dell'arteria epatica
38.43.00 ↔	Resezione di vasi dell'arto superiore con sostituzione, NAS	38.66.14 ↔	Altra asportazione dell'arteria splenica
38.43.10 ↔	Resezione di arterie dell'arto superiore con sostituzione, NAS	38.66.15 ↔	Altra asportazione dell'arteria renale
38.43.11 ↔	Resezione dell'arteria ascellare con sostituzione	38.66.16 ↔	Altra asportazione dell'arteria mesenterica
38.43.20 ↔	Resezione di vene dell'arto superiore con sostituzione, NAS	38.66.17 ↔	Altra asportazione dell'arteria lombare
38.43.21 ↔	Resezione della vena ascellare con sostituzione	38.66.18 ↔	Altra asportazione dell'arteria iliaca
38.43.28 ↔	Resezione di altre vene profonde dell'arto superiore con sostituzione	38.66.19 ↔	Altra asportazione di arterie viscerali, altro
38.43.29 ↔	Resezione di vene dell'arto superiore con sostituzione, altro	38.66.99 ↔	Altra asportazione di arterie addominali, altro
38.43.99 ↔	Resezione di vasi dell'arto superiore con sostituzione, altro	38.67.00 ↔	Altra asportazione di vene addominali, NAS
		38.67.00 ↔	Altra asportazione di vene addominali, NAS
		38.67.10 ↔	Altra asportazione di vene addominali profonde, NAS

- 38.67.10 ↔ Altra asportazione di vene addominali profonde, NAS
- 38.67.11 ↔ Altra asportazione della vena cava inferiore
- 38.67.11 ↔ Altra asportazione della vena cava inferiore
- 38.67.12 ↔ Altra asportazione della vena iliaca
- 38.67.12 ↔ Altra asportazione della vena iliaca
- 38.67.19 ↔ Altra asportazione di vene addominali profonde, altro
- 38.67.19 ↔ Altra asportazione di vene addominali profonde, altro
- 38.67.99 ↔ Altra asportazione di vene addominali, altro
- 38.67.99 ↔ Altra asportazione di vene addominali, altro
- 38.69 ↔ Altra asportazione di vene dell'arto inferiore
- 38.7X.10 ↔ Interruzione della vena cava, chirurgica a cielo aperto, NAS
- 38.7X.11 ↔ Inserzione di filtri antiemboli nella vena cava, chirurgica a cielo aperto
- 38.7X.12 ↔ Rimozione di filtri antiemboli dalla vena cava, chirurgica a cielo aperto
- 38.7X.13 ↔ Legatura o plicatura della vena cava, chirurgica a cielo aperto
- 38.7X.19 ↔ Interruzione della vena cava, chirurgica a cielo aperto, altro
- 38.7X.21 ↔ Inserzione di filtro nella vena cava, percutanea transluminale
- 38.81 ↔ Altra occlusione chirurgica di vasi intracranici
- 38.82.00 ↔ Altra occlusione chirurgica di vasi del capo e del collo, NAS
- 38.82.10 ↔ Altra occlusione chirurgica di arterie extracraniche del capo e del collo
- 38.82.20 ↔ Altra occlusione chirurgica di vene extracraniche del capo e del collo
- 38.82.21 ↔ Altra occlusione chirurgica della vena giugulare
- 38.82.22 ↔ Altra occlusione chirurgica di altre vene extracraniche profonde del capo e del collo
- 38.82.29 ↔ Altra occlusione chirurgica di vene extracraniche del capo e del collo, altro
- 38.82.99 ↔ Altra occlusione chirurgica di vasi del capo e del collo, altro
- 38.83.11 ↔ Altra occlusione chirurgica di arterie della mano
- 38.83.19 ↔ Altra occlusione chirurgica di altre arterie dell'arto superiore
- 38.83.21 ↔ Altra occlusione chirurgica di vene profonde dell'arto superiore, NAS
- 38.84.00 ↔ Altra occlusione chirurgica dell'aorta, NAS
- 38.84.10 ↔ Altra occlusione chirurgica dell'aorta toracica
- 38.84.20 ↔ Altra occlusione chirurgica dell'aorta addominale
- 38.84.31 ↔ Legatura del dotto arterioso pervio
- 38.84.99 ↔ Altra occlusione chirurgica dell'aorta, altro
- 38.85.00 ↔ Altra occlusione chirurgica di altri vasi toracici, NAS
- 38.85.00 ↔ Altra occlusione chirurgica di altri vasi toracici, NAS
- 38.85.11 ↔ Altra occlusione chirurgica dell'arteria succlavia
- 38.85.11 ↔ Altra occlusione chirurgica dell'arteria succlavia
- 38.85.12 ↔ Altra occlusione chirurgica dell'arteria polmonare
- 38.85.12 ↔ Altra occlusione chirurgica dell'arteria polmonare
- 38.85.13 ↔ Altra occlusione chirurgica del tronco brachiocefalico
- 38.85.13 ↔ Altra occlusione chirurgica del tronco brachiocefalico
- 38.85.21 ↔ Altra occlusione chirurgica della vena cava superiore
- 38.85.21 ↔ Altra occlusione chirurgica della vena cava superiore
- 38.85.22 ↔ Altra occlusione chirurgica della vena polmonare
- 38.85.22 ↔ Altra occlusione chirurgica della vena polmonare
- 38.85.23 ↔ Altra occlusione chirurgica della vena succlavia
- 38.85.23 ↔ Altra occlusione chirurgica della vena succlavia
- 38.85.99 ↔ Altra occlusione chirurgica di altri vasi toracici, altro
- 38.85.99 ↔ Altra occlusione chirurgica di altri vasi toracici, altro
- 38.86.00 ↔ Altra occlusione chirurgica di arterie addominali, NAS
- 38.86.00 ↔ Altra occlusione chirurgica di arterie addominali, NAS
- 38.86.10 ↔ Altra occlusione chirurgica di arterie viscerali, NAS
- 38.86.10 ↔ Altra occlusione chirurgica di arterie viscerali, NAS
- 38.86.11 ↔ Altra occlusione chirurgica del tronco celiaco
- 38.86.11 ↔ Altra occlusione chirurgica del tronco celiaco
- 38.86.12 ↔ Altra occlusione chirurgica dell'arteria gastrica
- 38.86.12 ↔ Altra occlusione chirurgica dell'arteria gastrica
- 38.86.13 ↔ Altra occlusione chirurgica dell'arteria epatica
- 38.86.13 ↔ Altra occlusione chirurgica dell'arteria epatica
- 38.86.14 ↔ Altra occlusione chirurgica dell'arteria splenica
- 38.86.14 ↔ Altra occlusione chirurgica dell'arteria splenica
- 38.86.15 ↔ Altra occlusione chirurgica dell'arteria renale
- 38.86.15 ↔ Altra occlusione chirurgica dell'arteria renale
- 38.86.16 ↔ Altra occlusione chirurgica dell'arteria mesenterica
- 38.86.16 ↔ Altra occlusione chirurgica dell'arteria mesenterica
- 38.86.17 ↔ Altra occlusione chirurgica dell'arteria iliaca
- 38.86.17 ↔ Altra occlusione chirurgica dell'arteria iliaca
- 38.86.19 ↔ Altra occlusione chirurgica di arterie viscerali, altro
- 38.86.19 ↔ Altra occlusione chirurgica di arterie viscerali, altro
- 38.86.99 ↔ Altra occlusione chirurgica di arterie addominali, altro
- 38.86.99 ↔ Altra occlusione chirurgica di arterie addominali, altro
- 38.87.00 ↔ Altra occlusione chirurgica di vene addominali, NAS
- 38.87.00 ↔ Altra occlusione chirurgica di vene addominali, NAS
- 38.87.10 ↔ Altra occlusione chirurgica di vene addominali profonde, NAS
- 38.87.10 ↔ Altra occlusione chirurgica di vene addominali profonde, NAS
- 38.87.11 ↔ Altra occlusione chirurgica della vena cava inferiore
- 38.87.11 ↔ Altra occlusione chirurgica della vena cava inferiore
- 38.87.12 ↔ Altra occlusione chirurgica della vena iliaca comune e iliaca interna
- 38.87.12 ↔ Altra occlusione chirurgica della vena iliaca comune e iliaca interna
- 38.87.19 ↔ Altra occlusione chirurgica di vene addominali profonde, altro
- 38.87.19 ↔ Altra occlusione chirurgica di vene addominali profonde, altro
- 38.87.99 ↔ Altra occlusione chirurgica di vene addominali, altro
- 38.87.99 ↔ Altra occlusione chirurgica di vene addominali, altro
- 39.22.11 ↔ Bypass: carotide-carotide
- 39.22.12 ↔ Bypass: carotide-vertebrale
- 39.22.13 ↔ Bypass: carotide-succlavia
- 39.22.14 ↔ Bypass: carotide-aorta
- 39.22.19 ↔ Bypass carotideo, altro
- 39.22.21 ↔ Bypass: succlavia all'aorta
- 39.22.29 ↔ Bypass dell'arteria succlavia, altro
- 39.22.99 ↔ Bypass aorto-succlavio-carotideo, altro
- 39.23 ↔ Altro shunt o bypass vascolare intratoracico
- 39.24 ↔ Bypass aorto-renale
- 39.25.00 ↔ Bypass aorto-iliaco-femorale, NAS
- 39.25.10 ↔ Bypass aorto-iliaco-femorale, aortico, NAS
- 39.25.11 ↔ Bypass aorto-iliaco
- 39.25.12 ↔ Bypass aorto-femorale
- 39.25.13 ↔ Bypass aorto-popliteo
- 39.25.14 ↔ Bypass aorto-crutale
- 39.25.19 ↔ Bypass aorto-iliaco-femorale, aortico, altro
- 39.25.20 ↔ Bypass ilio-femorale, NAS
- 39.25.21 ↔ Bypass ilio-iliaco
- 39.25.22 ↔ Bypass ilio-femorale
- 39.25.23 ↔ Bypass ilio-popliteo
- 39.25.24 ↔ Bypass ilio-crutale
- 39.25.29 ↔ Bypass ilio-femorale, altro
- 39.25.30 ↔ Bypass otturatorio (extraanatomico)
- 39.25.99 ↔ Bypass aorto-iliaco-femorale, altro
- 39.26.00 ↔ Altri shunt o bypass vascolari intraaddominali, NAS
- 39.26.10 ↔ Altri shunt o bypass vascolari intraaddominali, arterie viscerali
- 39.26.11 ↔ Altri shunt o bypass vascolari intraaddominali, aorta
- 39.26.12 ↔ Altri shunt o bypass vascolari intraaddominali, arteria renale
- 39.26.19 ↔ Altri shunt o bypass vascolari intraaddominali, altre arterie viscerali

39.26.99 ↔	Altri shunt o bypass vascolari intraaddominali, altro	39.31.89 ↔	Sutura di arterie addominali, altro
39.27.00 ↔	Arteriovenostomia per dialisi renale, NAS	39.32.11 ↔	Sutura di vena intracranica
39.27.09 ↔	Arteriovenostomia per dialisi renale, altro	39.32.19 ↔	Sutura di vena del capo e del collo, altro
39.27.11 ↔	Confezione di fistola arteriovenosa di materiale allogenico o alloplastico per emodialisi	39.32.30 ↔	Sutura di vena toracica, NAS
39.27.12 ↔	Confezione di fistola arteriovenosa tramite protesi ibrida costituita da due componenti, impianto percutaneo transluminale della componente venosa nonché impianto chirurgico a cielo aperto della protesi arteriosa	39.32.31 ↔	Sutura della vena cava superiore
39.27.14 ↔	Confezione di fistola arteriovenosa per emodialisi, chirurgica a cielo aperto	39.32.32 ↔	Sutura della vena brachiocefalica
39.27.15 ↔	Confezione di fistola arteriovenosa per emodialisi, percutaneo transluminale	39.32.39 ↔	Sutura di vena toracica, altro
39.28 ↔	Bypass vascolare extracranico-intracranico (EC-IC)	39.32.40 ↔	Sutura di vena addominale, NAS
39.29.00 ↔	Altri shunt o bypass vascolari (periferici), NAS	39.32.41 ↔	Sutura della vena cava inferiore
39.29.10 ↔	Shunt o bypass vascolari di arterie dell'arto inferiore, NAS	39.32.42 ↔	Sutura della vena iliaca comune e iliaca esterna
39.29.11 ↔	Shunt o bypass vascolari femoro-femorale	39.42.11 ↔	Rimozione per sostituzione di shunt arteriovenoso per dialisi renale
39.29.12 ↔	Shunt o bypass vascolari femoro-popliteo	39.42.12 ↔	Revisione senza sostituzione di shunt arteriovenoso per dialisi renale
39.29.13 ↔	Shunt o bypass vascolari femoro-crutale	39.43 ↔	Occlusione di shunt arteriovenoso per dialisi renale
39.29.14 ↔	Shunt o bypass vascolari femoro-pedidio	39.49.10 ↔	Revisione di anastomosi vascolare
39.29.15 ↔	Shunt o bypass vascolari popliteo-crutale e popliteo-pedidio	39.49.30 ↔	Sostituzione di condotto cardiaco
39.29.16 ↔	Shunt o bypass vascolari di arterie della gamba e del piede	39.49.30 ↔	Sostituzione di condotto cardiaco
39.29.19 ↔	Shunt o bypass vascolari di arterie dell'arto inferiore, altro	39.50.00 ↔	Angioplastica o aterectomia di altro(i) vaso(i) non coronarico(i), NAS
39.29.20 ↔	Shunt o bypass vascolari di arterie dell'arto superiore	39.50.10 ↔	Angioplastica o aterectomia di altro(i) vaso(i) non coronarico(i), con palloncino, NAS
39.29.30 ↔	Altri shunt o bypass vascolari (periferici), extraanatomici, NAS	39.50.11 ↔	Angioplastica o aterectomia di altro(i) vaso(i) non coronarico(i), con palloncino semplice
39.29.31 ↔	Shunt o bypass vascolare succlavia-femorale	39.50.12 ↔	Angioplastica o aterectomia di altro(i) vaso(i) non coronarico(i), con palloncino cutting
39.29.32 ↔	Shunt o bypass vascolare axillo-femorale	39.50.13 ↔	Angioplastica o aterectomia di altro(i) vaso(i) non coronarico(i), con palloncino per crioplastica
39.29.33 ↔	Bypass crossover femoro-femorale	39.50.14 ↔	Angioplastica o aterectomia di altro(i) vaso(i) non coronarico(i), con palloncino a rilascio di sostanza medicamentosa
39.29.39 ↔	Altri shunt o bypass vascolari (periferici), extraanatomici, altro	39.50.15 ↔	Angioplastica o aterectomia di altro(i) vaso(i) non coronarico(i) mediante litotripsia
39.29.40 ↔	Shunt o bypass vascolari di vene	39.50.19 ↔	Angioplastica o aterectomia di altro(i) vaso(i) non coronarico(i), con altro palloncino
39.29.80 ↔	Shunt temporaneo intraoperatorio, NAS	39.50.20 ↔	Angioplastica con lama o laser di altro(i) vaso(i) non coronarico(i)
39.29.81 ↔	Shunt temporaneo intraoperatorio, arterio-arterioso	39.50.21 ↔	Angioplastica con trombectomia di altro(i) vaso(i) non coronarico(i)
39.29.82 ↔	Shunt temporaneo intraoperatorio, arteriovenoso	39.50.99 ↔	Angioplastica o aterectomia di altro(i) vaso(i) non coronarico(i), altro
39.29.89 ↔	Shunt temporaneo intraoperatorio, altro	39.51.00 ↔	Clipping di aneurismi, NAS
39.29.99 ↔	Altri shunt o bypass vascolari (periferici), altro	39.51.11 ↔	Clipping di aneurismi intracranici
39.2A ↔	Bypass vascolare intracranico-intracranico	39.51.99 ↔	Clipping di aneurismi, altro
39.31.10 ↔	Sutura di arteria del capo e del collo, NAS	39.52.00 ↔	Altra riparazione di aneurismi, NAS
39.31.11 ↔	Sutura di arteria intracranica	39.52.11 ↔	Altra riparazione di aneurismi di vasi intracranici
39.31.19 ↔	Sutura di arteria del capo e del collo, altro	39.52.19 ↔	Altra riparazione di aneurismi di vasi del capo e del collo, altro
39.31.20 ↔	Sutura di arteria del braccio, NAS	39.52.20 ↔	Altra riparazione di aneurismi dell'aorta, NAS
39.31.21 ↔	Sutura dell'arteria ascellare	39.52.21 ↔	Altra riparazione chirurgica a cielo aperto di aneurismi dell'aorta ascendente, dell'arco aortico e dell'aorta toracica
39.31.22 ↔	Sutura dell'arteria brachiale	39.52.22 ↔	Altra riparazione chirurgica a cielo aperto di aneurismi dell'aorta addominale
39.31.29 ↔	Sutura di arteria del braccio, altro	39.52.29 ↔	Altra riparazione di aneurismi dell'aorta, altro
39.31.30 ↔	Sutura di arteria dell'avambraccio	39.52.99 ↔	Altra riparazione di aneurismi, altro
39.31.40 ↔	Sutura di arteria della mano	39.53 ↔	Riparazione di fistola arteriovenosa
39.31.50 ↔	Sutura di arteria dell'arto inferiore	39.54.00 ↔	Intervento di dissezione dell'aorta (re-entry), NAS
39.31.60 ↔	Sutura dell'aorta, NAS	39.54.10 ↔	Intervento di dissezione dell'aorta (re-entry), aorta toracica
39.31.61 ↔	Sutura dell'aorta toracica	39.54.20 ↔	Intervento di dissezione dell'aorta (re-entry), aorta addominale
39.31.62 ↔	Sutura dell'aorta addominale	39.54.99 ↔	Intervento di dissezione dell'aorta (re-entry), altro
39.31.69 ↔	Sutura dell'aorta, altro	39.55 ↔	Reimpianto di vaso renale aberrante
39.31.70 ↔	Sutura di altre arterie toraciche, NAS	39.56.00 ↔	Riparazione di vaso sanguigno con patch tissutale, NAS
39.31.71 ↔	Sutura dell'arteria polmonare	39.56.11 ↔	Riparazione di vasi intracranici con patch tissutale
39.31.72 ↔	Sutura del tronco brachiocefalico	39.56.12 ↔	Riparazione della vena giugulare con patch tissutale
39.31.73 ↔	Sutura dell'arteria succlavia	39.56.19 ↔	Riparazione di vaso sanguigno del capo e del collo con patch tissutale, altro
39.31.79 ↔	Sutura di arterie toraciche, altro		
39.31.80 ↔	Sutura di arterie addominali, NAS		
39.31.81 ↔	Sutura del tronco celiaco		
39.31.82 ↔	Sutura dell'arteria gastrica		
39.31.83 ↔	Sutura dell'arteria epatica		
39.31.84 ↔	Sutura dell'arteria splenica		
39.31.85 ↔	Sutura dell'arteria renale		
39.31.86 ↔	Sutura dell'arteria mesenterica		
39.31.87 ↔	Sutura dell'arteria lombare		
39.31.88 ↔	Sutura dell'arteria iliaca		

39.56.20 ↔	Riparazione di vasi dell'arto superiore con patch tissutale, NAS	39.57.32 ↔	Riparazione della vena polmonare con patch sintetico
39.56.21 ↔	Riparazione di arterie dell'arto superiore con patch tissutale	39.57.33 ↔	Riparazione della vena cava superiore con patch sintetico
39.56.22 ↔	Riparazione della vena succlavia, vena ascellare e vena brachiocefalica con patch tissutale	39.57.39 ↔	Riparazione di vaso toracico con patch sintetico, altro
39.56.23 ↔	Riparazione di altre vene profonde dell'arto superiore con patch tissutale	39.57.40 ↔	Riparazione di arterie addominali con patch sintetico, NAS
39.56.29 ↔	Riparazione di vasi dell'arto superiore con patch tissutale, altro	39.57.41 ↔	Riparazione dell'aorta addominale con patch sintetico
39.56.30 ↔	Riparazione di vasi toracici con patch tissutale, NAS	39.57.42 ↔	Riparazione del tronco celiaco con patch sintetico
39.56.31 ↔	Riparazione dell'aorta toracica con patch tissutale	39.57.43 ↔	Riparazione dell'arteria gastrica con patch sintetico
39.56.32 ↔	Riparazione della vena polmonare con patch tissutale	39.57.44 ↔	Riparazione dell'arteria epatica con patch sintetico
39.56.33 ↔	Riparazione della vena cava superiore con patch tissutale	39.57.45 ↔	Riparazione dell'arteria splenica con patch sintetico
39.56.39 ↔	Riparazione di vasi toracici con patch tissutale, altro	39.57.46 ↔	Riparazione dell'arteria renale con patch sintetico
39.56.40 ↔	Riparazione di arterie addominali con patch tissutale, NAS	39.57.47 ↔	Riparazione dell'arteria mesenterica con patch sintetico
39.56.41 ↔	Riparazione dell'aorta addominale con patch tissutale	39.57.48 ↔	Riparazione dell'arteria iliaca con patch sintetico
39.56.42 ↔	Riparazione del tronco celiaco con patch tissutale	39.57.49 ↔	Riparazione di arterie addominali con patch sintetico, altro
39.56.43 ↔	Riparazione dell'arteria gastrica con patch tissutale	39.57.50 ↔	Riparazione di vene addominali con patch sintetico, NAS
39.56.44 ↔	Riparazione dell'arteria epatica con patch tissutale	39.57.51 ↔	Riparazione della vena cava inferiore con patch sintetico
39.56.45 ↔	Riparazione dell'arteria splenica con patch tissutale	39.57.52 ↔	Riparazione della vena iliaca con patch sintetico
39.56.46 ↔	Riparazione dell'arteria renale con patch tissutale	39.57.59 ↔	Riparazione di vene addominali con patch sintetico, altro
39.56.47 ↔	Riparazione dell'arteria mesenterica con patch tissutale	39.57.60 ↔	Riparazione di vasi dell'arto inferiore con patch sintetico, NAS
39.56.48 ↔	Riparazione dell'arteria iliaca con patch tissutale	39.57.61 ↔	Riparazione di arterie dell'arto inferiore con patch sintetico
39.56.49 ↔	Riparazione di arterie addominali con patch tissutale, altro	39.57.62 ↔	Riparazione della vena femorale e vena poplitea con patch sintetico
39.56.50 ↔	Riparazione di vene addominali con patch tissutale, NAS	39.57.63 ↔	Riparazione di altre vene profonde dell'arto inferiore con patch sintetico
39.56.51 ↔	Riparazione della vena cava inferiore con patch tissutale	39.57.64 ↔	Riparazione di vene superficiali della coscia con patch sintetico
39.56.52 ↔	Riparazione della vena iliaca con patch tissutale	39.57.69 ↔	Riparazione di vasi dell'arto inferiore con patch sintetico, altro
39.56.59 ↔	Riparazione di vene addominali con patch tissutale, altro	39.57.99 ↔	Riparazione di vaso sanguigno con patch sintetico, altro
39.56.60 ↔	Riparazione di vasi dell'arto inferiore con patch tissutale, NAS	39.59.10 ↔	Trasposizione di arterie, NAS
39.56.61 ↔	Riparazione di arterie dell'arto inferiore con patch tissutale	39.59.10 ↔	Trasposizione di arterie, NAS
39.56.62 ↔	Riparazione della vena femorale e vena poplitea con patch tissutale	39.59.30 ↔	Altra riparazione di vasi del capo e del collo, NAS
39.56.63 ↔	Riparazione di altre vene profonde dell'arto inferiore con patch tissutale	39.59.30 ↔	Altra riparazione di vasi del capo e del collo, NAS
39.56.64 ↔	Riparazione di vene superficiali della coscia con patch tissutale	39.59.31 ↔	Altra riparazione di vasi intracranici
39.56.69 ↔	Riparazione di vasi dell'arto inferiore con patch tissutale, altro	39.59.31 ↔	Altra riparazione di vasi intracranici
39.56.99 ↔	Riparazione di vaso sanguigno con patch tissutale, altro	39.59.32 ↔	Altra riparazione del tratto extracranico dell'arteria vertebrale
39.57.00 ↔	Riparazione di vaso sanguigno con patch sintetico, NAS	39.59.32 ↔	Altra riparazione del tratto extracranico dell'arteria vertebrale
39.57.11 ↔	Riparazione di vasi intracranici con patch sintetico	39.59.33 ↔	Altra riparazione di arterie extracraniche del capo e del collo, altro
39.57.12 ↔	Riparazione di arterie extracraniche del capo e del collo con patch sintetico	39.59.33 ↔	Altra riparazione di arterie extracraniche del capo e del collo, altro
39.57.13 ↔	Riparazione della vena giugulare con patch sintetico	39.59.34 ↔	Altra riparazione della vena giugulare
39.57.19 ↔	Riparazione di vaso sanguigno del capo e del collo con patch sintetico, altro	39.59.34 ↔	Altra riparazione della vena giugulare
39.57.20 ↔	Riparazione di vasi dell'arto superiore con patch sintetico, NAS	39.59.39 ↔	Altra riparazione di vasi del capo e del collo, altro
39.57.21 ↔	Riparazione di arterie dell'arto superiore con patch sintetico	39.59.39 ↔	Altra riparazione di vasi del capo e del collo, altro
39.57.22 ↔	Riparazione della vena succlavia, vena ascellare e vena brachiocefalica con patch sintetico	39.59.40 ↔	Altra riparazione di vasi dell'arto superiore, NAS
39.57.23 ↔	Riparazione di altre vene profonde dell'arto superiore con patch sintetico	39.59.40 ↔	Altra riparazione di vasi dell'arto superiore, NAS
39.57.29 ↔	Riparazione di vasi dell'arto superiore con patch sintetico, altro	39.59.41 ↔	Altra riparazione di arterie dell'arto superiore, NAS
39.57.30 ↔	Riparazione di vaso toracico con patch sintetico, NAS	39.59.41 ↔	Altra riparazione di arterie dell'arto superiore, NAS
39.57.31 ↔	Riparazione dell'aorta toracica con patch sintetico	39.59.42 ↔	Altra riparazione della vena succlavia, vena ascellare e vena brachiocefalica
		39.59.42 ↔	Altra riparazione della vena succlavia, vena ascellare e vena brachiocefalica
		39.59.48 ↔	Altra riparazione di altre vene profonde dell'arto superiore
		39.59.48 ↔	Altra riparazione di altre vene profonde dell'arto superiore

39.59.49 ↔	Altra riparazione di vasi dell'arto superiore, altro	39.71.24 ↔	Impianto endovascolare di stent graft (protesi stent) nell'aorta addominale, con 3 aperture
39.59.49 ↔	Altra riparazione di vasi dell'arto superiore, altro	39.71.25 ↔	Impianto endovascolare di stent graft (protesi stent) nell'aorta addominale, con 4 e più aperture
39.59.50 ↔	Altra riparazione di vasi toracici, NAS	39.71.31 ↔	Impianto endovascolare di stent graft (protesi stent) nell'aorta addominale, con rivascolarizzazione di branche tramite la tecnica con protesi in parallelo
39.59.50 ↔	Altra riparazione di vasi toracici, NAS	39.71.32 ↔	Impianto endovascolare di stent graft (protesi stent) nell'aorta addominale, con rivascolarizzazione di due o più branche tramite la tecnica con protesi in parallelo
39.59.51 ↔	Altra riparazione dell'aorta toracica	39.72.00 ↔	Riparazione o occlusione endovascolare dei vasi della testa e del collo, NAS
39.59.51 ↔	Altra riparazione dell'aorta toracica	39.72.09 ↔	Riparazione o occlusione endovascolare dei vasi della testa e del collo, altro
39.59.52 ↔	Altra riparazione dell'arteria polmonare	39.72.10 ↔	Embolizzazione selettiva di vasi intracranici, NAS
39.59.52 ↔	Altra riparazione dell'arteria polmonare	39.72.11 ↔	Embolizzazione selettiva di vasi intracranici con particelle o coils
39.59.53 ↔	Altra riparazione di arterie toraciche, altro	39.72.12 ↔	Embolizzazione selettiva di vasi intracranici con liquidi embolizzanti, palloncini o filtri
39.59.53 ↔	Altra riparazione di arterie toraciche, altro	39.72.14 ↔	Embolizzazione selettiva di vasi intracranici con sostanza adesiva
39.59.54 ↔	Altra riparazione della vena polmonare	39.72.15 ↔	Embolizzazione selettiva di vasi intracranici con plugs
39.59.54 ↔	Altra riparazione della vena polmonare	39.72.19 ↔	Embolizzazione selettiva di vasi intracranici, altro
39.59.55 ↔	Altra riparazione della vena cava superiore	39.72.20 ↔	Embolizzazione selettiva di vasi extracranici della testa e del collo, NAS
39.59.55 ↔	Altra riparazione della vena cava superiore	39.72.21 ↔	Embolizzazione selettiva di vasi extracranici della testa e del collo con particelle o coils
39.59.59 ↔	Altra riparazione di vasi toracici, altro	39.72.22 ↔	Embolizzazione selettiva di vasi extracranici del capo e del collo con liquidi embolizzanti, palloncini o filtri
39.59.59 ↔	Altra riparazione di vasi toracici, altro	39.72.24 ↔	Embolizzazione selettiva di vasi extracranici della testa e del collo con sostanza adesiva
39.59.60 ↔	Altra riparazione di arterie addominali, NAS	39.72.25 ↔	Embolizzazione selettiva di vasi extracranici della testa e del collo con plugs
39.59.60 ↔	Altra riparazione di arterie addominali, NAS	39.72.29 ↔	Embolizzazione selettiva di vasi extracranici della testa e del collo, altro
39.59.61 ↔	Altra riparazione dell'aorta addominale	39.73.00 ↔	Impianto endovascolare di stent graft (protesi stent) nell'aorta toracica e toracoaddominale, NAS
39.59.61 ↔	Altra riparazione dell'aorta addominale	39.73.09 ↔	Impianto endovascolare di stent graft (protesi stent) nell'aorta toracica e toracoaddominale, altro
39.59.62 ↔	Altra riparazione del tronco celiaco	39.73.31 ↔	Impianto endovascolare di stent grafts (protesi stent) nell'aorta toracica, senza apertura
39.59.62 ↔	Altra riparazione del tronco celiaco	39.73.32 ↔	Impianto endovascolare di stent grafts (protesi stent) nell'aorta toracica, con 1 apertura
39.59.63 ↔	Altra riparazione dell'arteria gastrica	39.73.33 ↔	Impianto endovascolare di stent grafts (protesi stent) nell'aorta toracica, con 2 aperture
39.59.63 ↔	Altra riparazione dell'arteria gastrica	39.73.34 ↔	Impianto endovascolare di stent grafts (protesi stent) nell'aorta toracica, con 3 aperture
39.59.64 ↔	Altra riparazione dell'arteria epatica	39.73.35 ↔	Impianto endovascolare di stent grafts (protesi stent) nell'aorta toracica, con 4 e più aperture
39.59.64 ↔	Altra riparazione dell'arteria epatica	39.73.36 ↔	Impianto endovascolare di stent grafts (protesi stent) nell'aorta toracica, con rivascolarizzazione di branca tramite la tecnica con protesi in parallelo
39.59.65 ↔	Altra riparazione dell'arteria splenica	39.73.37 ↔	Impianto endovascolare di stent grafts (protesi stent) nell'aorta toracica, con rivascolarizzazione di 2 e più branche tramite la tecnica con protesi in parallelo
39.59.65 ↔	Altra riparazione dell'arteria splenica	39.73.41 ↔	Impianto endovascolare di stent grafts (protesi stent) nell'aorta toracoaddominale, senza apertura
39.59.66 ↔	Altra riparazione dell'arteria renale	39.73.42 ↔	Impianto endovascolare di stent grafts (protesi stent) nell'aorta toracoaddominale, con 1 apertura
39.59.66 ↔	Altra riparazione dell'arteria renale	39.73.43 ↔	Impianto endovascolare di stent grafts (protesi stent) nell'aorta toracoaddominale, con 2 aperture
39.59.67 ↔	Altra riparazione dell'arteria mesenterica	39.73.44 ↔	Impianto endovascolare di stent grafts (protesi stent) nell'aorta toracoaddominale, con 3 aperture
39.59.67 ↔	Altra riparazione dell'arteria mesenterica	39.73.45 ↔	Impianto endovascolare di stent grafts (protesi stent) nell'aorta toracoaddominale, con 4 e più aperture
39.59.68 ↔	Altra riparazione dell'arteria iliaca	39.73.46 ↔	Impianto endovascolare di stent grafts (protesi stent) nell'aorta toracoaddominale, con rivascolarizzazione di branca tramite la tecnica con protesi in parallelo
39.59.68 ↔	Altra riparazione dell'arteria iliaca		
39.59.69 ↔	Altra riparazione di arterie addominali, altro		
39.59.69 ↔	Altra riparazione di arterie addominali, altro		
39.59.70 ↔	Altra riparazione di vene addominali, NAS		
39.59.70 ↔	Altra riparazione di vene addominali, NAS		
39.59.71 ↔	Altra riparazione della vena cava inferiore		
39.59.71 ↔	Altra riparazione della vena cava inferiore		
39.59.72 ↔	Altra riparazione della vena iliaca		
39.59.72 ↔	Altra riparazione della vena iliaca		
39.59.79 ↔	Altra riparazione di vene addominali, altro		
39.59.79 ↔	Altra riparazione di vene addominali, altro		
39.59.80 ↔	Altra riparazione di vasi dell'arto inferiore, NAS		
39.59.80 ↔	Altra riparazione di vasi dell'arto inferiore, NAS		
39.59.81 ↔	Altra riparazione di arterie dell'arto inferiore		
39.59.81 ↔	Altra riparazione di arterie dell'arto inferiore		
39.59.82 ↔	Altra riparazione della vena femorale		
39.59.82 ↔	Altra riparazione della vena femorale		
39.59.83 ↔	Altra riparazione della vena poplitea		
39.59.83 ↔	Altra riparazione della vena poplitea		
39.59.88 ↔	Altra riparazione di altre vene profonde dell'arto inferiore		
39.59.88 ↔	Altra riparazione di altre vene profonde dell'arto inferiore		
39.59.89 ↔	Altra riparazione di vasi dell'arto inferiore, altro		
39.59.89 ↔	Altra riparazione di vasi dell'arto inferiore, altro		
39.59.90 ↔	Altra riparazione di vasi, valvuloplastica venosa		
39.59.90 ↔	Altra riparazione di vasi, valvuloplastica venosa		
39.71.00 ↔	Impianto endovascolare di stent graft (protesi stent) nell'aorta addominale, NAS		
39.71.09 ↔	Impianto endovascolare di stent graft (protesi stent) nell'aorta addominale, altro		
39.71.21 ↔	Impianto endovascolare di stent graft (protesi stent) nell'aorta addominale, senza apertura		
39.71.22 ↔	Impianto endovascolare di stent graft (protesi stent) nell'aorta addominale, con 1 apertura		
39.71.23 ↔	Impianto endovascolare di stent graft (protesi stent) nell'aorta addominale, con 2 aperture		

39.73.47 ↔	Impianto endovascolare di stent grafts (protesi stent) nell'aorta toracoaddominale, con rivascularizzazione di 2 e più branche tramite la tecnica con protesi in parallelo	39.79.31 ↔	Embolizzazione selettiva con liquidi embolizzanti di vasi dell'arto superiore
39.75.01 ↔	Intervento vascolare percutaneo transluminale, altri vasi, rimozione di corpo estraneo con catetere di recupero, a cestello, ecc.	39.79.32 ↔	Embolizzazione selettiva con liquidi embolizzanti dell'aorta
39.75.10 ↔	Intervento vascolare percutaneo transluminale, altri vasi, sistema di cateteri per ricanalizzazione su occlusione totale	39.79.34 ↔	Embolizzazione selettiva con liquidi embolizzanti di vasi toracici
39.75.11 ↔	Intervento vascolare percutaneo transluminale, altri vasi, trombectomia rotazionale	39.79.35 ↔	Embolizzazione selettiva con liquidi embolizzanti di vasi viscerali
39.75.12 ↔	Intervento vascolare percutaneo transluminale, altri vasi, angioplastica con laser	39.79.36 ↔	Embolizzazione selettiva con liquidi embolizzanti di vasi addominali
39.75.13 ↔	Intervento vascolare percutaneo transluminale, altri vasi, sistema antiemboli (vasi periferici o viscerali)	39.79.37 ↔	Embolizzazione selettiva con liquidi embolizzanti di vasi dell'arto inferiore
39.75.14 ↔	Intervento vascolare percutaneo transluminale, altri vasi, atrectomia	39.79.38 ↔	Embolizzazione selettiva con liquidi embolizzanti di vasi spinali
39.75.15 ↔	Intervento vascolare percutaneo transluminale, altri vasi, trombolisi selettiva	39.79.39 ↔	Embolizzazione selettiva con liquidi embolizzanti di altri vasi, altro
39.75.16 ↔	Intervento vascolare percutaneo transluminale, altri vasi, trombolisi selettiva, assistita ecograficamente	39.79.40 ↔	Embolizzazione selettiva con palloncini staccabili di altri vasi, NAS
39.75.30 ↔	Aumento della perfusione cerebrale mediante occlusione endoaortica parziale con catetere a palloncino	39.79.41 ↔	Embolizzazione selettiva con palloncini staccabili di vasi dell'arto superiore
39.76.10 ↔	Angioplastica percutanea di vaso(i) (extracranico(i)) precerebrale(i) con palloncino	39.79.42 ↔	Embolizzazione selettiva con palloncini staccabili dell'aorta
39.76.11 ↔	Angioplastica o atrectomia percutanea di vaso(i) (extracranico(i)) precerebrale(i) mediante litotripsia	39.79.44 ↔	Embolizzazione selettiva con palloncini staccabili di vasi toracici
39.76.20 ↔	Angioplastica percutanea di vaso(i) (extracranico(i)) precerebrale(i) con lama	39.79.45 ↔	Embolizzazione selettiva con palloncini staccabili di vasi viscerali
39.76.30 ↔	Angioplastica percutanea di vaso(i) (extracranico(i)) precerebrale(i) con laser	39.79.46 ↔	Embolizzazione selettiva con palloncini staccabili di vasi addominali
39.76.40 ↔	Aterectomia percutanea di vaso(i) (extracranico(i)) precerebrale(i)	39.79.47 ↔	Embolizzazione selettiva con palloncini staccabili di vasi spinali
39.76.50 ↔	Trombolisi selettiva percutanea di vaso(i) extracranico(i) della testa e del collo	39.79.48 ↔	Embolizzazione selettiva con palloncini staccabili di vasi dell'arto inferiore
39.76.61 ↔	Trombectomia percutanea rotazionale di vaso(i) (extracranico(i)) precerebrale(i)	39.79.49 ↔	Embolizzazione selettiva con palloncini staccabili di altri vasi, altro
39.76.62 ↔	Trombectomia percutanea di vaso(i) extracranico(i) con stent	39.79.50 ↔	Embolizzazione selettiva con filtri di altri vasi, NAS
39.76.69 ↔	Trombectomia percutanea di vaso(i) (extracranico(i)) precerebrale(i), altro	39.79.51 ↔	Embolizzazione selettiva con filtri di vasi dell'arto superiore
39.76.70 ↔	Rimozione percutanea di corpo estraneo endovascolare da vaso(i) extracranico(i) della testa e del collo	39.79.52 ↔	Embolizzazione selettiva con filtri dell'aorta
39.76.99 ↔	Intervento endovascolare percutaneo transluminale su vaso(i) (extracranico(i)) precerebrale(i), altro	39.79.54 ↔	Embolizzazione selettiva con filtri di vasi toracici
39.77.50 ↔	Trombolisi percutanea selettiva di vaso(i) intracranico(i)	39.79.55 ↔	Embolizzazione selettiva con filtri di vasi viscerali
39.77.70 ↔	Rimozione percutanea di corpo estraneo endovascolare da vaso(i) intracranico(i)	39.79.56 ↔	Embolizzazione selettiva con filtri di vasi addominali
39.79.21 ↔	Embolizzazione o occlusione mediante spirali dell'arto superiore	39.79.57 ↔	Embolizzazione selettiva con filtri di vasi dell'arto inferiore
39.79.22 ↔	Embolizzazione o occlusione mediante spirali dell'aorta	39.79.58 ↔	Embolizzazione selettiva con filtri di vasi spinali
39.79.24 ↔	Embolizzazione o occlusione mediante spirali di vasi toracici	39.79.59 ↔	Embolizzazione selettiva con filtri di altri vasi, altro
39.79.25 ↔	Embolizzazione o occlusione mediante spirali di vasi viscerali	39.79.60 ↔	Embolizzazione selettiva con particelle di altri vasi, NAS
39.79.26 ↔	Embolizzazione o occlusione mediante spirali di vasi addominali	39.79.61 ↔	Embolizzazione selettiva con particelle di vasi dell'arto superiore
39.79.27 ↔	Embolizzazione o occlusione mediante spirali dell'arto inferiore	39.79.62 ↔	Embolizzazione selettiva con particelle dell'aorta
39.79.28 ↔	Embolizzazione o occlusione mediante spirali di vasi spinali	39.79.64 ↔	Embolizzazione selettiva con particelle di vasi toracici
39.79.29 ↔	Embolizzazione o occlusione mediante spirali di altri vasi, altro	39.79.65 ↔	Embolizzazione selettiva con particelle di vasi viscerali
39.79.30 ↔	Embolizzazione selettiva con liquidi embolizzanti di altri vasi, NAS	39.79.66 ↔	Embolizzazione selettiva con particelle di vasi addominali
		39.79.67 ↔	Embolizzazione selettiva con particelle di vasi dell'arto inferiore
		39.79.68 ↔	Embolizzazione selettiva con particelle di vasi spinali
		39.79.69 ↔	Embolizzazione selettiva con particelle di altri vasi, altro
		39.79.70 ↔	Occlusione mediante cateterismo con laser di arterie, altri vasi, NAS
		39.79.71 ↔	Occlusione mediante cateterismo con laser, di arterie dell'arto superiore
		39.79.72 ↔	Occlusione mediante cateterismo con laser, dell'aorta
		39.79.74 ↔	Occlusione mediante cateterismo con laser, di vasi toracici
		39.79.75 ↔	Occlusione mediante cateterismo con laser, di vasi dell'arto inferiore

39.79.76 ↔	Occlusione mediante cateterismo con laser, di vasi viscerali	39.8X.32 ↔	Rimozione di elettrodo(i) per l'attivazione del baroriflesso
39.79.77 ↔	Occlusione mediante cateterismo con laser, di vasi addominali	39.8X.99 ↔	Interventi sul globo carotideo, sul seno carotideo e su altri glomi vascolari, altro
39.79.79 ↔	Occlusione mediante cateterismo con laser di arterie, altri vasi, altro	39.99.10 ↔	Aortopessia
39.79.80 ↔	Occlusione mediante cateterismo con radiofrequenza di arterie, altri vasi, NAS	39.99.10 ↔	Aortopessia
39.79.81 ↔	Occlusione mediante cateterismo con radiofrequenza, di arterie dell'arto superiore	39.99.20 ↔	Interventi per anomalie vascolari congenite, NAS
39.79.82 ↔	Occlusione mediante cateterismo con radiofrequenza dell'aorta	39.99.20 ↔	Interventi per anomalie vascolari congenite, NAS
39.79.84 ↔	Occlusione mediante cateterismo con radiofrequenza di vasi toracici	39.99.21 ↔	Interventi per anomalie congenite dell'istmo aortico (stenosi) o per arco aortico interrotto
39.79.85 ↔	Occlusione mediante cateterismo con radiofrequenza di vasi dell'arto inferiore	39.99.22 ↔	Interventi per anomalie congenite dell'arteria o vena polmonare o per arteria lusoria
39.79.86 ↔	Occlusione mediante cateterismo con radiofrequenza di vasi viscerali	39.99.22 ↔	Interventi per anomalie congenite dell'arteria o vena polmonare o per arteria lusoria
39.79.87 ↔	Occlusione mediante cateterismo con radiofrequenza di vasi addominali	39.99.23 ↔	Interventi per anomalie congenite della vena cava
39.79.89 ↔	Occlusione mediante cateterismo con radiofrequenza di altri vasi, altro	39.99.23 ↔	Interventi per anomalie congenite della vena cava
39.79.A0 ↔	Embolizzazione selettiva con plugs di altri vasi, NAS	39.99.24 ↔	Interventi per unifocalizzazione di vasi collaterali congeniti
39.79.A1 ↔	Embolizzazione selettiva con plugs di vasi dell'arto superiore	39.99.24 ↔	Interventi per unifocalizzazione di vasi collaterali congeniti
39.79.A2 ↔	Embolizzazione selettiva con plugs dell'aorta	39.99.30 ↔	Intervento di occlusione mediante catetere del dotto arterioso di Botallo, NAS
39.79.A4 ↔	Embolizzazione selettiva con plugs di vasi toracici	39.99.30 ↔	Intervento di occlusione mediante catetere del dotto arterioso di Botallo, NAS
39.79.A5 ↔	Embolizzazione selettiva con plugs di vasi viscerali	39.99.31 ↔	Intervento di occlusione mediante catetere del dotto arterioso di Botallo, con spirale (coil)
39.79.A6 ↔	Embolizzazione selettiva con plugs di vasi addominali	39.99.31 ↔	Intervento di occlusione mediante catetere del dotto arterioso di Botallo, con spirale (coil)
39.79.A7 ↔	Embolizzazione selettiva con plugs di vasi dell'arto inferiore	39.99.32 ↔	Intervento di occlusione mediante catetere del dotto arterioso di Botallo, con Amplatzer duct occluder
39.79.A8 ↔	Embolizzazione selettiva con plugs di vasi spinali	39.99.32 ↔	Intervento di occlusione mediante catetere del dotto arterioso di Botallo, con Amplatzer duct occluder
39.79.A9 ↔	Embolizzazione selettiva con plugs di altri vasi, altro	39.99.38 ↔	Intervento di occlusione mediante catetere del dotto arterioso di Botallo, altro
39.7A.00 ↔	Impianto endovascolare di stent grafts (protesi stent) in altri vasi, NAS	39.99.38 ↔	Intervento di occlusione mediante catetere del dotto arterioso di Botallo, altro
39.7A.09 ↔	Impianto endovascolare di stent grafts (protesi stent) in altri vasi, altro	39.99.39 ↔	Interventi per altre anomalie vascolari congenite
39.7A.11 ↔	Impianto endovascolare, livello iliaco, 1 protesi stent, senza diramazione	39.99.39 ↔	Interventi per altre anomalie vascolari congenite
39.7A.12 ↔	Impianto endovascolare, livello iliaco, 2 protesi stent, senza diramazione	39.B1.09 ↔	Impianto (percutaneo) transluminale di stents senza liberazione di sostanza medicamentosa, altro
39.7A.13 ↔	Impianto endovascolare, livello iliaco, 3 protesi stent, senza diramazione	39.B1.11 ↔	Impianto (percutaneo) transluminale di stents senza liberazione di sostanza medicamentosa, vasi intracranici
39.7A.14 ↔	Impianto endovascolare, livello iliaco, 4 protesi stent, senza diramazione	39.B1.22 ↔	Impianto (percutaneo) transluminale di stents senza liberazione di sostanza medicamentosa, arteria carotide NAS
39.7A.15 ↔	Impianto endovascolare, livello iliaco, 5 protesi stent, senza diramazione	39.B1.23 ↔	Impianto (percutaneo) transluminale di stents senza liberazione di sostanza medicamentosa, arteria carotide comune
39.7A.16 ↔	Impianto endovascolare, livello iliaco, 6 e più protesi stent, senza diramazione	39.B1.25 ↔	Impianto (percutaneo) transluminale di stents senza liberazione di sostanza medicamentosa, arteria carotide interna extracranica
39.7A.21 ↔	Impianto endovascolare di stent grafts (protesi stent) nelle arterie del bacino, livello iliaco con diramazione	39.B1.26 ↔	Impianto (percutaneo) transluminale di stents senza liberazione di sostanza medicamentosa, arteria carotide interna extracranica con arteria carotide comune
39.7A.22 ↔	Impianto endovascolare di stent grafts (protesi stent) nelle arterie del bacino, con rivascolarizzazione di branca tramite la tecnica con protesi in parallelo	39.B1.27 ↔	Impianto (percutaneo) transluminale di stents senza liberazione di sostanza medicamentosa, arteria carotide esterna
39.7A.31 ↔	Impianto endovascolare di stent grafts (protesi stent) nella vena cava	39.B1.28 ↔	Impianto (percutaneo) transluminale di stents senza liberazione di sostanza medicamentosa, arteria vertebrale extracranica
39.7A.32 ↔	Impianto endovascolare di stent grafts (protesi stent) nella vena porta	39.B1.31 ↔	Impianto (percutaneo) transluminale di stents senza liberazione di sostanza medicamentosa, vasi di spalla e braccio
39.7A.41 ↔	Impianto endovascolare di stent grafts (protesi stent) in vasi renali	39.B1.51 ↔	Impianto (percutaneo) transluminale di stents senza liberazione di sostanza medicamentosa, vasi dell'avambraccio
39.8X.10 ↔	Esplorazione del globo carotideo e di altri glomi vascolari	39.B1.71 ↔	Impianto (percutaneo) transluminale di stents senza liberazione di sostanza medicamentosa, aorta
39.8X.11 ↔	Asportazione del globo carotideo e di altri glomi vascolari		
39.8X.21 ↔	Revisione senza sostituzione di generatore di impulsi per l'attivazione del baroriflesso		
39.8X.22 ↔	Rimozione di generatore di impulsi per l'attivazione del baroriflesso		
39.8X.31 ↔	Revisione senza sostituzione di elettrodo(i) per l'attivazione del baroriflesso		

39.B1.74 ↔	Impianto (percutaneo) transluminale di stents senza liberazione di sostanza medicamentosa, istmo aortico	39.B2.81 ↔	Impianto (percutaneo) transluminale di stents con liberazione di sostanza medicamentosa, altri vasi toracici
39.B1.81 ↔	Impianto (percutaneo) transluminale di stents senza liberazione di sostanza medicamentosa, altri vasi toracici	39.B2.A4 ↔	Impianto (percutaneo) transluminale di stents con liberazione di sostanza medicamentosa, arteria polmonare
39.B1.A4 ↔	Impianto (percutaneo) transluminale di stents senza liberazione di sostanza medicamentosa, arteria polmonare	39.B2.C1 ↔	Impianto (percutaneo) transluminale di stents con liberazione di sostanza medicamentosa, altre arterie addominali e pelviche
39.B1.C1 ↔	Impianto (percutaneo) transluminale di stents senza liberazione di sostanza medicamentosa, altre arterie addominali e pelviche	39.B2.C3 ↔	Impianto (percutaneo) transluminale di stents con liberazione di sostanza medicamentosa, arteria iliaca
39.B1.C3 ↔	Impianto (percutaneo) transluminale di stents senza liberazione di sostanza medicamentosa, arteria iliaca	39.B2.D1 ↔	Impianto (percutaneo) transluminale di stents con liberazione di sostanza medicamentosa, vasi viscerali
39.B1.D1 ↔	Impianto (percutaneo) transluminale di stents senza liberazione di sostanza medicamentosa, vasi viscerali	39.B2.G1 ↔	Impianto (percutaneo) transluminale di stents con liberazione di sostanza medicamentosa, arterie della coscia
39.B1.G1 ↔	Impianto (percutaneo) transluminale di stents senza liberazione di sostanza medicamentosa, arterie della coscia	39.B2.H1 ↔	Impianto (percutaneo) transluminale di stents con liberazione di sostanza medicamentosa, vasi della gamba
39.B1.H1 ↔	Impianto (percutaneo) transluminale di stents senza liberazione di sostanza medicamentosa, vasi della gamba	39.B2.J3 ↔	Impianto (percutaneo) transluminale di stents con liberazione di sostanza medicamentosa, vena polmonare
39.B1.J3 ↔	Impianto (percutaneo) transluminale di stents senza liberazione di sostanza medicamentosa, vena polmonare	39.B2.J7 ↔	Impianto (percutaneo) transluminale di stents con liberazione di sostanza medicamentosa, vena cava
39.B1.J7 ↔	Impianto (percutaneo) transluminale di stents senza liberazione di sostanza medicamentosa, vena cava	39.B2.JB ↔	Impianto (percutaneo) transluminale di stents con liberazione di sostanza medicamentosa, altre vene addominali e pelviche
39.B1.JB ↔	Impianto (percutaneo) transluminale di stents senza liberazione di sostanza medicamentosa, altre vene addominali e pelviche	39.B2.JF ↔	Impianto (percutaneo) transluminale di stents con liberazione di sostanza medicamentosa, vene della coscia
39.B1.JF ↔	Impianto (percutaneo) transluminale di stents senza liberazione di sostanza medicamentosa, vene della coscia	39.B2.JI ↔	Impianto (percutaneo) transluminale di stents con liberazione di sostanza medicamentosa, vena porta
39.B1.JI ↔	Impianto (percutaneo) transluminale di stents senza liberazione di sostanza medicamentosa, vena porta	39.B2.L1 ↔	Impianto (percutaneo) transluminale di stents con liberazione di sostanza medicamentosa, vasi spinali
39.B1.L1 ↔	Impianto (percutaneo) transluminale di stents senza liberazione di sostanza medicamentosa, vasi spinali	39.B3.09 ↔	Impianto (percutaneo) transluminale di stents ricoperti senza liberazione di sostanza medicamentosa, altro
39.B2.09 ↔	Impianto (percutaneo) transluminale di stents con liberazione di sostanza medicamentosa, altro	39.B3.11 ↔	Impianto (percutaneo) transluminale di stents ricoperti senza liberazione di sostanza medicamentosa, vasi intracranici
39.B2.11 ↔	Impianto (percutaneo) transluminale di stents con liberazione di sostanza medicamentosa, vasi intracranici	39.B3.22 ↔	Impianto (percutaneo) transluminale di stents ricoperti senza liberazione di sostanza medicamentosa, arteria carotide NAS
39.B2.22 ↔	Impianto (percutaneo) transluminale di stents con liberazione di sostanza medicamentosa, arteria carotide NAS	39.B3.23 ↔	Impianto (percutaneo) transluminale di stents ricoperti senza liberazione di sostanza medicamentosa, arteria carotide comune
39.B2.23 ↔	Impianto (percutaneo) transluminale di stents con liberazione di sostanza medicamentosa, arteria carotide comune	39.B3.25 ↔	Impianto (percutaneo) transluminale di stents ricoperti senza liberazione di sostanza medicamentosa, arteria carotide interna extracranica
39.B2.25 ↔	Impianto (percutaneo) transluminale di stents con liberazione di sostanza medicamentosa, arteria carotide interna extracranica	39.B3.26 ↔	Impianto (percutaneo) transluminale di stents ricoperti senza liberazione di sostanza medicamentosa, arteria carotide interna extracranica con arteria carotide comune
39.B2.26 ↔	Impianto (percutaneo) transluminale di stents con liberazione di sostanza medicamentosa, arteria carotide interna extracranica con arteria carotide comune	39.B3.27 ↔	Impianto (percutaneo) transluminale di stents ricoperti senza liberazione di sostanza medicamentosa, arteria carotide esterna
39.B2.27 ↔	Impianto (percutaneo) transluminale di stents con liberazione di sostanza medicamentosa, arteria carotide esterna	39.B3.28 ↔	Impianto (percutaneo) transluminale di stents ricoperti senza liberazione di sostanza medicamentosa, arteria vertebrale extracranica
39.B2.28 ↔	Impianto (percutaneo) transluminale di stents con liberazione di sostanza medicamentosa, arteria vertebrale extracranica	39.B3.31 ↔	Impianto (percutaneo) transluminale di stents ricoperti senza liberazione di sostanza medicamentosa, vasi di spalla e braccio
39.B2.31 ↔	Impianto (percutaneo) transluminale di stents con liberazione di sostanza medicamentosa, vasi di spalla e braccio	39.B3.51 ↔	Impianto (percutaneo) transluminale di stents ricoperti senza liberazione di sostanza medicamentosa, vasi dell'avambraccio
39.B2.51 ↔	Impianto (percutaneo) transluminale di stents con liberazione di sostanza medicamentosa, vasi dell'avambraccio	39.B3.81 ↔	Impianto (percutaneo) transluminale di stents ricoperti senza liberazione di sostanza medicamentosa, altri vasi toracici
39.B2.71 ↔	Impianto (percutaneo) transluminale di stents con liberazione di sostanza medicamentosa, aorta	39.B3.C1 ↔	Impianto (percutaneo) transluminale di stents ricoperti senza liberazione di sostanza medicamentosa, altre arterie addominali e pelviche
39.B2.74 ↔	Impianto (percutaneo) transluminale di stents con liberazione di sostanza medicamentosa, istmo aortico		

39.B3.C3 ↔	Impianto (percutaneo) transluminale di stents ricoperti senza liberazione di sostanza medicamentosa, arteria iliaca	39.B4.G1 ↔	Impianto (percutaneo) transluminale di stents ricoperti con liberazione di sostanza medicamentosa, arterie della coscia
39.B3.D1 ↔	Impianto (percutaneo) transluminale di stents ricoperti senza liberazione di sostanza medicamentosa, vasi viscerali	39.B4.H1 ↔	Impianto (percutaneo) transluminale di stents ricoperti con liberazione di sostanza medicamentosa, vasi della gamba
39.B3.G1 ↔	Impianto (percutaneo) transluminale di stents ricoperti senza liberazione di sostanza medicamentosa, arterie della coscia	39.B4.J7 ↔	Impianto (percutaneo) transluminale di stents ricoperti con liberazione di sostanza medicamentosa, vena cava
39.B3.H1 ↔	Impianto (percutaneo) transluminale di stents ricoperti senza liberazione di sostanza medicamentosa, vasi della gamba	39.B4.JB ↔	Impianto (percutaneo) transluminale di stents ricoperti con liberazione di sostanza medicamentosa, altre vene addominali e pelviche
39.B3.J7 ↔	Impianto (percutaneo) transluminale di stents ricoperti senza liberazione di sostanza medicamentosa, vena cava	39.B4.JF ↔	Impianto (percutaneo) transluminale di stents ricoperti con liberazione di sostanza medicamentosa, vene della coscia
39.B3.JB ↔	Impianto (percutaneo) transluminale di stents ricoperti senza liberazione di sostanza medicamentosa, altre vene addominali e pelviche	39.B4.JI ↔	Impianto (percutaneo) transluminale di stents ricoperti con liberazione di sostanza medicamentosa, vena porta
39.B3.JF ↔	Impianto (percutaneo) transluminale di stents ricoperti senza liberazione di sostanza medicamentosa, vene della coscia	39.B4.L1 ↔	Impianto (percutaneo) transluminale di stents ricoperti con liberazione di sostanza medicamentosa, vasi spinali
39.B3.JI ↔	Impianto (percutaneo) transluminale di stents ricoperti senza liberazione di sostanza medicamentosa, vena porta	39.B5.09 ↔	Impianto (percutaneo) transluminale di stents Cheatham Platinum non ricoperti, altro
39.B3.L1 ↔	Impianto (percutaneo) transluminale di stents ricoperti senza liberazione di sostanza medicamentosa, vasi spinali	39.B5.11 ↔	Impianto (percutaneo) transluminale di stents Cheatham Platinum non ricoperti, vasi intracranici
39.B4.09 ↔	Impianto (percutaneo) transluminale di stents ricoperti con liberazione di sostanza medicamentosa, altro	39.B5.22 ↔	Impianto (percutaneo) transluminale di stents Cheatham Platinum non ricoperti, arteria carotide NAS
39.B4.11 ↔	Impianto (percutaneo) transluminale di stents ricoperti con liberazione di sostanza medicamentosa, vasi intracranici	39.B5.23 ↔	Impianto (percutaneo) transluminale di stents Cheatham Platinum non ricoperti, arteria carotide comune
39.B4.22 ↔	Impianto (percutaneo) transluminale di stents ricoperti con liberazione di sostanza medicamentosa, arteria carotide NAS	39.B5.25 ↔	Impianto (percutaneo) transluminale di stents Cheatham Platinum non ricoperti, arteria carotide interna extracranica
39.B4.23 ↔	Impianto (percutaneo) transluminale di stents ricoperti con liberazione di sostanza medicamentosa, arteria carotide comune	39.B5.26 ↔	Impianto (percutaneo) transluminale di stents Cheatham Platinum non ricoperti, arteria carotide interna extracranica con arteria carotide comune
39.B4.25 ↔	Impianto (percutaneo) transluminale di stents ricoperti con liberazione di sostanza medicamentosa, arteria carotide interna extracranica	39.B5.27 ↔	Impianto (percutaneo) transluminale di stents Cheatham Platinum non ricoperti, arteria carotide esterna
39.B4.26 ↔	Impianto (percutaneo) transluminale di stents ricoperti con liberazione di sostanza medicamentosa, arteria carotide interna extracranica con arteria carotide comune	39.B5.31 ↔	Impianto (percutaneo) transluminale di stents Cheatham Platinum non ricoperti, vasi di spalla e braccio
39.B4.27 ↔	Impianto (percutaneo) transluminale di stents ricoperti con liberazione di sostanza medicamentosa, arteria carotide esterna	39.B5.51 ↔	Impianto (percutaneo) transluminale di stents Cheatham Platinum non ricoperti, vasi dell'avambraccio
39.B4.28 ↔	Impianto (percutaneo) transluminale di stents ricoperti con liberazione di sostanza medicamentosa, arteria vertebrale extracranica	39.B5.71 ↔	Impianto (percutaneo) transluminale di stents Cheatham Platinum non ricoperti, aorta
39.B4.31 ↔	Impianto (percutaneo) transluminale di stents ricoperti con liberazione di sostanza medicamentosa, vasi di spalla e braccio	39.B5.74 ↔	Impianto (percutaneo) transluminale di stents Cheatham Platinum non ricoperti, istmo aortico
39.B4.51 ↔	Impianto (percutaneo) transluminale di stents ricoperti con liberazione di sostanza medicamentosa, vasi dell'avambraccio	39.B5.81 ↔	Impianto (percutaneo) transluminale di stents Cheatham Platinum non ricoperti, altri vasi toracici
39.B4.81 ↔	Impianto (percutaneo) transluminale di stents ricoperti con liberazione di sostanza medicamentosa, altri vasi toracici	39.B5.C1 ↔	Impianto (percutaneo) transluminale di stents Cheatham Platinum non ricoperti, altre arterie addominali e pelviche
39.B4.C1 ↔	Impianto (percutaneo) transluminale di stents ricoperti con liberazione di sostanza medicamentosa, altre arterie addominali e pelviche	39.B5.C3 ↔	Impianto (percutaneo) transluminale di stents Cheatham Platinum non ricoperti, arteria iliaca
39.B4.C3 ↔	Impianto (percutaneo) transluminale di stents ricoperti con liberazione di sostanza medicamentosa, arteria iliaca	39.B5.D1 ↔	Impianto (percutaneo) transluminale di stents Cheatham Platinum non ricoperti, vasi viscerali
39.B4.D1 ↔	Impianto (percutaneo) transluminale di stents ricoperti con liberazione di sostanza medicamentosa, vasi viscerali	39.B5.G1 ↔	Impianto (percutaneo) transluminale di stents Cheatham Platinum non ricoperti, arterie della coscia
		39.B5.H1 ↔	Impianto (percutaneo) transluminale di stents Cheatham Platinum non ricoperti, vasi della gamba
		39.B5.J7 ↔	Impianto (percutaneo) transluminale di stents Cheatham Platinum non ricoperti, vena cava
		39.B5.JB ↔	Impianto (percutaneo) transluminale di stents Cheatham Platinum non ricoperti, altre vene addominali e pelviche
		39.B5.JF ↔	Impianto (percutaneo) transluminale di stents Cheatham Platinum non ricoperti, vene della coscia

39.B5.JI ↔	Impianto (percutaneo) transluminale di stents Cheatham Platinum non ricoperti, vena porta	39.B7.27 ↔	Impianto (percutaneo) transluminale di stents di grande diametro non ricoperti, arteria carotide esterna
39.B5.L1 ↔	Impianto (percutaneo) transluminale di stents Cheatham Platinum non ricoperti, vasi spinali	39.B7.28 ↔	Impianto (percutaneo) transluminale di stents di grande diametro non ricoperti, arteria vertebrale extracranica
39.B6.09 ↔	Impianto (percutaneo) transluminale di stents Cheatham Platinum ricoperti, altro	39.B7.31 ↔	Impianto (percutaneo) transluminale di stents di grande diametro non ricoperti, vasi di spalla e braccio
39.B6.11 ↔	Impianto (percutaneo) transluminale di stents Cheatham Platinum ricoperti, vasi intracranici	39.B7.51 ↔	Impianto (percutaneo) transluminale di stents di grande diametro non ricoperti, vasi dell'avambraccio
39.B6.22 ↔	Impianto (percutaneo) transluminale di stents Cheatham Platinum ricoperti, arteria carotide NAS	39.B7.71 ↔	Impianto (percutaneo) transluminale di stents di grande diametro non ricoperti, aorta
39.B6.23 ↔	Impianto (percutaneo) transluminale di stents Cheatham Platinum ricoperti, arteria carotide comune	39.B7.74 ↔	Impianto (percutaneo) transluminale di stents di grande diametro non ricoperti, istmo aortico
39.B6.25 ↔	Impianto (percutaneo) transluminale di stents Cheatham Platinum ricoperti, arteria carotide interna extracranica	39.B7.81 ↔	Impianto (percutaneo) transluminale di stents di grande diametro non ricoperti, altri vasi toracici
39.B6.26 ↔	Impianto (percutaneo) transluminale di stents Cheatham Platinum ricoperti, arteria carotide interna extracranica con arteria carotide comune	39.B7.A4 ↔	Impianto (percutaneo) transluminale di stents di grande diametro non ricoperti, arteria polmonare
39.B6.27 ↔	Impianto (percutaneo) transluminale di stents Cheatham Platinum ricoperti, arteria carotide esterna	39.B7.C1 ↔	Impianto (percutaneo) transluminale di stents di grande diametro non ricoperti, altre arterie addominali e pelviche
39.B6.31 ↔	Impianto (percutaneo) transluminale di stents Cheatham Platinum ricoperti, vasi di spalla e braccio	39.B7.C3 ↔	Impianto (percutaneo) transluminale di stents di grande diametro non ricoperti, arteria iliaca
39.B6.51 ↔	Impianto (percutaneo) transluminale di stents Cheatham Platinum ricoperti, vasi dell'avambraccio	39.B7.D1 ↔	Impianto (percutaneo) transluminale di stents di grande diametro non ricoperti, vasi viscerali
39.B6.71 ↔	Impianto (percutaneo) transluminale di stents Cheatham Platinum ricoperti, aorta	39.B7.G1 ↔	Impianto (percutaneo) transluminale di stents di grande diametro non ricoperti, arterie della coscia
39.B6.74 ↔	Impianto (percutaneo) transluminale di stents Cheatham Platinum ricoperti, istmo aortico	39.B7.H1 ↔	Impianto (percutaneo) transluminale di stents di grande diametro non ricoperti, vasi della gamba
39.B6.81 ↔	Impianto (percutaneo) transluminale di stents Cheatham Platinum ricoperti, altri vasi toracici	39.B7.J3 ↔	Impianto (percutaneo) transluminale di stents di grande diametro non ricoperti, vena polmonare
39.B6.C1 ↔	Impianto (percutaneo) transluminale di stents Cheatham Platinum ricoperti, altre arterie addominali e pelviche	39.B7.J7 ↔	Impianto (percutaneo) transluminale di stents di grande diametro non ricoperti, vena cava
39.B6.C3 ↔	Impianto (percutaneo) transluminale di stents Cheatham Platinum ricoperti, arteria iliaca	39.B7.JB ↔	Impianto (percutaneo) transluminale di stents di grande diametro non ricoperti, altre vene addominali e pelviche
39.B6.D1 ↔	Impianto (percutaneo) transluminale di stents Cheatham Platinum ricoperti, vasi viscerali	39.B7.JF ↔	Impianto (percutaneo) transluminale di stents di grande diametro non ricoperti, vene della coscia
39.B6.G1 ↔	Impianto (percutaneo) transluminale di stents Cheatham Platinum ricoperti, arterie della coscia	39.B7.JI ↔	Impianto (percutaneo) transluminale di stents di grande diametro non ricoperti, vena porta
39.B6.H1 ↔	Impianto (percutaneo) transluminale di stents Cheatham Platinum ricoperti, vasi della gamba	39.B7.L1 ↔	Impianto (percutaneo) transluminale di stents di grande diametro non ricoperti, vasi spinali
39.B6.J7 ↔	Impianto (percutaneo) transluminale di stents Cheatham Platinum ricoperti, vena cava	39.B8.09 ↔	Impianto (percutaneo) transluminale di stents di grande diametro ricoperti, altro
39.B6.JB ↔	Impianto (percutaneo) transluminale di stents Cheatham Platinum ricoperti, altre vene addominali e pelviche	39.B8.11 ↔	Impianto (percutaneo) transluminale di stents di grande diametro ricoperti, vasi intracranici
39.B6.JF ↔	Impianto (percutaneo) transluminale di stents Cheatham Platinum ricoperti, vene della coscia	39.B8.22 ↔	Impianto (percutaneo) transluminale di stents di grande diametro ricoperti, arteria carotide NAS
39.B6.JI ↔	Impianto (percutaneo) transluminale di stents Cheatham Platinum ricoperti, vena porta	39.B8.23 ↔	Impianto (percutaneo) transluminale di stents di grande diametro ricoperti, arteria carotide comune
39.B6.L1 ↔	Impianto (percutaneo) transluminale di stents Cheatham Platinum ricoperti, vasi spinali	39.B8.25 ↔	Impianto (percutaneo) transluminale di stents di grande diametro ricoperti, arteria carotide interna extracranica
39.B7.09 ↔	Impianto (percutaneo) transluminale di stents di grande diametro non ricoperti, altro	39.B8.26 ↔	Impianto (percutaneo) transluminale di stents di grande diametro ricoperti, arteria carotide interna extracranica con arteria carotide comune
39.B7.11 ↔	Impianto (percutaneo) transluminale di stents di grande diametro non ricoperti, vasi intracranici	39.B8.27 ↔	Impianto (percutaneo) transluminale di stents di grande diametro ricoperti, arteria carotide esterna
39.B7.22 ↔	Impianto (percutaneo) transluminale di stents di grande diametro non ricoperti, arteria carotide NAS	39.B8.28 ↔	Impianto (percutaneo) transluminale di stents di grande diametro ricoperti, arteria vertebrale extracranica
39.B7.23 ↔	Impianto (percutaneo) transluminale di stents di grande diametro non ricoperti, arteria carotide comune	39.B8.31 ↔	Impianto (percutaneo) transluminale di stents di grande diametro ricoperti, vasi di spalla e braccio
39.B7.25 ↔	Impianto (percutaneo) transluminale di stents di grande diametro non ricoperti, arteria carotide interna extracranica	39.B8.51 ↔	Impianto (percutaneo) transluminale di stents di grande diametro ricoperti, vasi dell'avambraccio
39.B7.26 ↔	Impianto (percutaneo) transluminale di stents di grande diametro non ricoperti, arteria carotide interna extracranica con arteria carotide comune	39.B8.71 ↔	Impianto (percutaneo) transluminale di stents di grande diametro ricoperti, aorta
		39.B8.74 ↔	Impianto (percutaneo) transluminale di stents di grande diametro ricoperti, istmo aortico

39.B8.81 ↔	Impianto (percutaneo) transluminale di stents di grande diametro ricoperti, altri vasi toracici	39.BH.22 ↔	Impianto (percutaneo) transluminale di stents per flusso laminare in caso di aneurismi, arteria carotide NAS
39.B8.A4 ↔	Impianto (percutaneo) transluminale di stents di grande diametro ricoperti, arteria polmonare	39.BH.23 ↔	Impianto (percutaneo) transluminale di stents per flusso laminare in caso di aneurismi, arteria carotide comune
39.B8.C1 ↔	Impianto (percutaneo) transluminale di stents di grande diametro ricoperti, altre arterie addominali e pelviche	39.BH.25 ↔	Impianto (percutaneo) transluminale di stents per flusso laminare in caso di aneurismi, arteria carotide interna extracranica
39.B8.C3 ↔	Impianto (percutaneo) transluminale di stents di grande diametro ricoperti, arteria iliaca	39.BH.26 ↔	Impianto (percutaneo) transluminale di stents per flusso laminare in caso di aneurismi, arteria carotide interna extracranica con arteria carotide comune
39.B8.D1 ↔	Impianto (percutaneo) transluminale di stents di grande diametro ricoperti, vasi viscerali	39.BH.27 ↔	Impianto (percutaneo) transluminale di stents per flusso laminare in caso di aneurismi, arteria carotide esterna
39.B8.G1 ↔	Impianto (percutaneo) transluminale di stents di grande diametro ricoperti, arterie della coscia	39.BH.28 ↔	Impianto (percutaneo) transluminale di stents per flusso laminare in caso di aneurismi, arteria vertebrale extracranica
39.B8.H1 ↔	Impianto (percutaneo) transluminale di stents di grande diametro ricoperti, vasi della gamba	39.BH.31 ↔	Impianto (percutaneo) transluminale di stents per flusso laminare in caso di aneurismi, vasi di spalla e braccio
39.B8.J3 ↔	Impianto (percutaneo) transluminale di stents di grande diametro ricoperti, vena polmonare	39.BH.51 ↔	Impianto (percutaneo) transluminale di stents per flusso laminare in caso di aneurismi, vasi dell'avambraccio
39.B8.J7 ↔	Impianto (percutaneo) transluminale di stents di grande diametro ricoperti, vena cava	39.BH.71 ↔	Impianto (percutaneo) transluminale di stents per flusso laminare in caso di aneurismi, aorta
39.B8.JB ↔	Impianto (percutaneo) transluminale di stents di grande diametro ricoperti, altre vene addominali e pelviche	39.BH.74 ↔	Impianto (percutaneo) transluminale di stents per flusso laminare in caso di aneurismi, istmo aortico
39.B8.JF ↔	Impianto (percutaneo) transluminale di stents di grande diametro ricoperti, vene della coscia	39.BH.81 ↔	Impianto (percutaneo) transluminale di stents per flusso laminare in caso di aneurismi, altri vasi toracici
39.B8.JI ↔	Impianto (percutaneo) transluminale di stents di grande diametro ricoperti, vena porta	39.BH.C1 ↔	Impianto (percutaneo) transluminale di stents per flusso laminare in caso di aneurismi, altre arterie addominali e pelviche
39.B8.L1 ↔	Impianto (percutaneo) transluminale di stents di grande diametro ricoperti, vasi spinali	39.BH.C3 ↔	Impianto (percutaneo) transluminale di stents per flusso laminare in caso di aneurismi, arteria iliaca
39.BA.09 ↔	Impianto (percutaneo) transluminale di growth stents non ricoperti, altro	39.BH.D1 ↔	Impianto (percutaneo) transluminale di stents per flusso laminare in caso di aneurismi, vasi viscerali
39.BA.A4 ↔	Impianto (percutaneo) transluminale di growth stents non ricoperti, arteria polmonare	39.BH.G1 ↔	Impianto (percutaneo) transluminale di stents per flusso laminare in caso di aneurismi, arterie della coscia
39.BA.J3 ↔	Impianto (percutaneo) transluminale di growth stents non ricoperti, vena polmonare	39.BH.H1 ↔	Impianto (percutaneo) transluminale di stents per flusso laminare in caso di aneurismi, vasi della gamba
39.BB.09 ↔	Impianto (percutaneo) transluminale di growth stents ricoperti, altro	39.BH.J7 ↔	Impianto (percutaneo) transluminale di stents per flusso laminare in caso di aneurismi, vena cava
39.BB.A4 ↔	Impianto (percutaneo) transluminale di growth stents ricoperti, arteria polmonare	39.BH.JB ↔	Impianto (percutaneo) transluminale di stents per flusso laminare in caso di aneurismi, altre vene addominali e pelviche
39.BB.J3 ↔	Impianto (percutaneo) transluminale di growth stents ricoperti, vena polmonare	39.BH.JF ↔	Impianto (percutaneo) transluminale di stents per flusso laminare in caso di aneurismi, vene della coscia
39.BE ↔	Impianto (percutaneo) transluminale di stent per biforcazioni autoespandente, intracranico	39.BH.JI ↔	Impianto (percutaneo) transluminale di stents per flusso laminare in caso di aneurismi, vena porta
39.BF.09 ↔	Impianto (percutaneo) transluminale di microstents autoespandenti, altro	39.BH.L1 ↔	Impianto (percutaneo) transluminale di stents per flusso laminare in caso di aneurismi, vasi spinali
39.BF.11 ↔	Impianto (percutaneo) transluminale di microstents autoespandenti, vasi intracranici	40.22.00 ↔	Asportazione di linfonodo mammario interno, NAS
39.BF.51 ↔	Impianto (percutaneo) transluminale di microstents autoespandenti, vasi dell'avambraccio	40.22.10 ↔	Asportazione di linfonodo mammario interno, per via toracoscopica
39.BF.H1 ↔	Impianto (percutaneo) transluminale di microstents autoespandenti, vasi della gamba	40.22.20 ↔	Asportazione di linfonodo mammario interno, chirurgica a cielo aperto
39.BG.09 ↔	Impianto (percutaneo) transluminale di stents in nitinol a filo singolo, altro	40.22.99 ↔	Asportazione di linfonodo mammario interno, altro
39.BG.31 ↔	Impianto (percutaneo) transluminale di stents in nitinol a filo singolo, vasi di spalla e braccio	40.29.10 ↔	Asportazione di linfonodo mediastinico, NAS
39.BG.81 ↔	Impianto (percutaneo) transluminale di stents in nitinol a filo singolo, altri vasi toracici	40.29.10 ↔	Asportazione di linfonodo mediastinico, NAS
39.BG.C1 ↔	Impianto (percutaneo) transluminale di stents in nitinol a filo singolo, altre arterie addominali e pelviche	40.29.11 ↔	Asportazione di linfonodo mediastinico, chirurgica a cielo aperto
39.BG.C3 ↔	Impianto (percutaneo) transluminale di stents in nitinol a filo singolo, arteria iliaca	40.29.11 ↔	Asportazione di linfonodo mediastinico, chirurgica a cielo aperto
39.BG.G1 ↔	Impianto (percutaneo) transluminale di stents in nitinol a filo singolo, arterie della coscia	40.29.12 ↔	Asportazione di linfonodo mediastinico, per via toracoscopica
39.BG.H1 ↔	Impianto (percutaneo) transluminale di stents in nitinol a filo singolo, vasi della gamba	40.29.12 ↔	Asportazione di linfonodo mediastinico, per via toracoscopica
39.BH.09 ↔	Impianto (percutaneo) transluminale di stents per flusso laminare in caso di aneurismi, altro	40.29.19 ↔	Asportazione di linfonodo mediastinico, altro
39.BH.11 ↔	Impianto (percutaneo) transluminale di stents per flusso laminare in caso di aneurismi, vasi intracranici		

40.29.19 ↔	Asportazione di linfonodo mediastinico, altro	42.41.20 ↔	Esofagectomia parziale, con ricostituzione della continuità
40.29.20 ↔	Asportazione di linfonodo para-aortico	42.41.99 ↔	Esofagectomia parziale, altro
40.29.20 ↔	Asportazione di linfonodo para-aortico	42.42.00 ↔	Esofagectomia totale, NAS
40.29.30 ↔	Asportazione di linfonodo iliaco	42.42.10 ↔	Esofagectomia totale, senza ricostituzione della continuità
40.29.30 ↔	Asportazione di linfonodo iliaco	42.42.20 ↔	Esofagectomia totale, con ricostituzione della continuità, transmediastinica
40.29.70 ↔	Asportazione di linfangioma o di igroma cistico	42.42.21 ↔	Esofagectomia totale, con ricostituzione della continuità, per via toracoaddominale
40.29.70 ↔	Asportazione di linfangioma o di igroma cistico	42.42.29 ↔	Esofagectomia totale, con ricostituzione della continuità, per altra via
40.29.80 ↔	Asportazione di più stazioni linfonodali addominali (con biopsia epatica), NAS	42.42.99 ↔	Esofagectomia totale, altro
40.29.80 ↔	Asportazione di più stazioni linfonodali addominali (con biopsia epatica), NAS	42.51.00 ↔	Esofago-esofagostomia intratoracica, NAS
40.29.81 ↔	Asportazione di più stazioni linfonodali addominali (con biopsia epatica), chirurgica a cielo aperto [laparotomia di staging]	42.51.10 ↔	Esofago-esofagostomia intratoracica, Ricostruzione del passaggio esofageo per atresia e riparazione di fistola tracheoesofagea congenita
40.29.81 ↔	Asportazione di più stazioni linfonodali addominali (con biopsia epatica), chirurgica a cielo aperto [laparotomia di staging]	42.51.99 ↔	Esofago-esofagostomia intratoracica, altro
40.29.82 ↔	Asportazione di più stazioni linfonodali addominali (con biopsia epatica), per via laparoscopica [laparoscopia di staging]	42.52 ↔	Esofago-gastrostomia intratoracica
40.29.82 ↔	Asportazione di più stazioni linfonodali addominali (con biopsia epatica), per via laparoscopica [laparoscopia di staging]	42.53 ↔	Anastomosi esofagea intratoracica con interposizione di intestino tenue
40.29.89 ↔	Asportazione di più stazioni linfonodali addominali (con biopsia epatica), altro	42.54 ↔	Altra esofago-enteranastomosi intratoracica
40.29.89 ↔	Asportazione di più stazioni linfonodali addominali (con biopsia epatica), altro	42.55 ↔	Anastomosi esofagea intratoracica con interposizione di colon
40.29.99 ↔	Asportazione semplice di altre strutture linfatiche, altro	42.56 ↔	Altra esofagocolostomia intratoracica
40.29.99 ↔	Asportazione semplice di altre strutture linfatiche, altro	42.58 ↔	Anastomosi esofagea intratoracica con altra interposizione
40.62 ↔	Fistolizzazione del dotto toracico	42.59 ↔	Anastomosi esofagea intratoracica, altro
40.63 ↔	Chiusura di fistola del dotto toracico	42.61 ↔	Esofago-esofagostomia presternale
40.64 ↔	Legatura del dotto toracico	42.62 ↔	Esofago-gastrostomia presternale
40.69 ↔	Interventi sul dotto toracico, altro	42.63 ↔	Anastomosi esofagea presternale con interposizione di intestino tenue
40.71.11 ↔	Anastomosi linfovenosa microchirurgica	42.64 ↔	Altra esofagoenterostomia presternale
40.71.21 ↔	Trapianto di linfonodi con anastomosi microvascolare	42.65 ↔	Anastomosi esofagea presternale con interposizione di colon
40.71.31 ↔	Trapianto di vasi linfatici periferici con anastomosi microvascolare	42.66 ↔	Altra esofagocolostomia presternale
40.79 ↔	Ricostruzione plastica e trapianto di strutture linfatiche, altro	42.68 ↔	Altra anastomosi esofagea presternale con interposizione
40.9X.20 ↔	Incisione di linfocele	42.69 ↔	Anastomosi presternale dell'esofago, altro
41.2 ↔	Splenotomia	42.7X.11 ↔	Esofagomiotomia, chirurgica a cielo aperto
41.41 ↔	Marsupializzazione di cisti splenica	42.7X.12 ↔	Esofagomiotomia, per via laparoscopica
41.42.00 ↔	Asportazione o distruzione di lesione o tessuto della milza, NAS	42.7X.21 ↔	Esofagomiotomia, faringocervicale, chirurgica a cielo aperto
41.42.10 ↔	Asportazione di lesione o tessuto della milza	42.7X.22 ↔	Esofagomiotomia, faringocervicale, per via laparoscopica
41.42.20 ↔	Distruzione di lesione o tessuto della milza	42.7X.31 ↔	Esofagogastromiotomia, chirurgica a cielo aperto
41.42.99 ↔	Asportazione o distruzione di lesione o tessuto della milza, altro	42.7X.32 ↔	Esofagogastromiotomia, per via laparoscopica
41.43 ↔	Splenectomia parziale	42.81.20 ↔	Inserzione e sostituzione di una protesi non autoespandente (sonda permanente) nell'esofago, chirurgica a cielo aperto
41.5 ↔	Splenectomia totale	42.81.21 ↔	Inserzione e sostituzione di due protesi non autoespandenti (sonda permanente) nell'esofago, chirurgica a cielo aperto
41.93 ↔	Asportazione di milza accessoria	42.81.22 ↔	Inserzione e sostituzione di più di due protesi non autoespandenti (sonda permanente) nell'esofago, chirurgica a cielo aperto
41.94 ↔	Trapianto di milza	42.81.30 ↔	Inserzione e sostituzione di una protesi non autoespandente (sonda permanente) nell'esofago, per via laparoscopica
41.95.00 ↔	Interventi di riparazione e di plastica sulla milza, NAS	42.81.31 ↔	Inserzione e sostituzione di due protesi non autoespandenti (sonda permanente) nell'esofago, per via laparoscopica
41.95.10 ↔	Interventi di riparazione e di plastica sulla milza, sutura	42.81.32 ↔	Inserzione e sostituzione di più di due protesi non autoespandenti (sonda permanente) nell'esofago, per via laparoscopica
41.95.99 ↔	Interventi di riparazione e di plastica sulla milza, altro	42.81.50 ↔	Inserzione e sostituzione di una protesi autoespandente (sonda permanente) nell'esofago, chirurgica a cielo aperto
41.99 ↔	Altri interventi sulla milza	42.81.51 ↔	Inserzione e sostituzione di due protesi autoespandenti (sonda permanente) nell'esofago, chirurgica a cielo aperto
42.09.11 ↔	Altra incisione dell'esofago, chirurgica a cielo aperto		
42.09.12 ↔	Altra incisione dell'esofago, per via laparoscopica		
42.10 ↔	Esofagostomia, NAS		
42.11 ↔	Esofagostomia cervicale		
42.12 ↔	Esteriorizzazione di tasca esofagea		
42.19 ↔	Altra fistolizzazione esterna dell'esofago		
42.21 ↔	Esofagoscopia operatoria mediante incisione		
42.40 ↔	Esofagectomia, NAS		
42.41.00 ↔	Esofagectomia parziale, NAS		
42.41.10 ↔	Esofagectomia parziale, senza ricostituzione della continuità		

42.81.52 ↔	Inserzione e sostituzione di più di due protesi autoespandenti (sonda permanente) nell'esofago, chirurgica a cielo aperto	44.11 ↔	Gastroscoopia transaddominale
42.81.60 ↔	Inserzione e sostituzione di una protesi autoespandente (sonda permanente) nell'esofago, per via laparoscopica	44.29 ↔	Piloroplastica, altro
42.81.61 ↔	Inserzione e sostituzione di due protesi autoespandenti (sonda permanente) nell'esofago, per via laparoscopica	44.44 ↔	Embolizzazione mediante catetere per sanguinamento gastrico o duodenale
42.81.62 ↔	Inserzione e sostituzione di più di due protesi autoespandenti (sonda permanente) nell'esofago, per via laparoscopica	44.5X.00 ↔	Revisione di anastomosi gastrica, NAS
42.82 ↔	Sutura di lacerazione dell'esofago	44.5X.10 ↔	Revisione di anastomosi gastrica a seguito di intervento tipo Billroth I o II
42.83 ↔	Chiusura di esofagostomia	44.5X.21 ↔	Revisione di anastomosi gastrica a seguito di bypass gastrico o con interposizione intestinale, chirurgica a cielo aperto
42.85 ↔	Riparazione di stenosi esofagea	44.5X.22 ↔	Revisione di anastomosi gastrica a seguito di bypass gastrico o con interposizione intestinale, per via laparoscopica
42.87 ↔	Altro innesto dell'esofago	44.5X.33 ↔	Revisione di tasca a seguito di bypass gastrico senza nuova confezione, chirurgica a cielo aperto
42.89 ↔	Altra riparazione dell'esofago, altro	44.5X.34 ↔	Revisione di tasca a seguito di bypass gastrico senza nuova confezione, per via laparoscopica
43.0 ↔	Gastrotomia	44.5X.35 ↔	Revisione di tasca a seguito di bypass gastrico con nuova confezione, chirurgica a cielo aperto
43.5 ↔	Gastrectomia parziale, con anastomosi esofagea	44.5X.36 ↔	Revisione di tasca a seguito di bypass gastrico con nuova confezione, per via laparoscopica
43.6X.00 ↔	Gastrectomia parziale con anastomosi duodenale, NAS	44.5X.41 ↔	Revisione di diversione biliopancreatica [BPD], chirurgica a cielo aperto
43.6X.10 ↔	Pilorectomia con anastomosi duodenale	44.5X.42 ↔	Revisione di diversione biliopancreatica [BPD], per via laparoscopica
43.6X.20 ↔	Tipo Billroth I	44.5X.43 ↔	Riconversione di diversione biliopancreatica [BPD], chirurgica a cielo aperto
43.6X.99 ↔	Gastrectomia parziale con anastomosi duodenale, altro	44.5X.44 ↔	Riconversione di diversione biliopancreatica (BPD), per via laparoscopica
43.70 ↔	Gastrectomia parziale con anastomosi digiunale e ileale, NAS	44.5X.51 ↔	Riconversione di bypass gastrico, chirurgica a cielo aperto
43.71.11 ↔	Gastrectomia parziale (asportazione di 2/3) con anastomosi digiunale	44.5X.52 ↔	Riconversione di bypass gastrico, per via laparoscopica
43.71.21 ↔	Gastrectomia parziale (asportazione di 4/5) con anastomosi digiunale	44.5X.99 ↔	Revisione di anastomosi gastrica, altro
43.72.11 ↔	Gastrectomia parziale (asportazione di 2/3) con anastomosi ileale	44.61 ↔	Sutura di lacerazione dello stomaco
43.72.21 ↔	Gastrectomia parziale (asportazione di 4/5) con anastomosi ileale	44.63.00 ↔	Chiusura di altra fistola gastrica, NAS
43.79 ↔	Gastrectomia parziale con anastomosi digiunale e ileale, altro	44.63.11 ↔	Chiusura di altra fistola gastrica, chirurgica a cielo aperto
43.81 ↔	Gastrectomia parziale con trasposizione digiunale	44.63.12 ↔	Chiusura di altra fistola gastrica, per via laparoscopica
43.89.00 ↔	Altra gastrectomia parziale, NAS	44.63.99 ↔	Chiusura di altra fistola gastrica, altro
43.89.09 ↔	Altra gastrectomia parziale, altro	44.64 ↔	Gastropessia
43.89.10 ↔	Resezione segmentaria dello stomaco	44.65.00 ↔	Esofagogastroplastica, NAS
43.89.20 ↔	Diversione biliopancreatica dello stomaco secondo Scopinaro, chirurgica a cielo aperto	44.65.10 ↔	Esofagogastroplastica, Plastica del cardias, chirurgica a cielo aperto
43.89.21 ↔	Diversione biliopancreatica dello stomaco secondo Scopinaro, per via laparoscopica	44.65.20 ↔	Esofagogastroplastica, (Emi)funduplicatio, chirurgica a cielo aperto
43.89.30 ↔	Diversione biliopancreatica dello stomaco con switch duodenale [BPD-DS], chirurgica a cielo aperto	44.65.99 ↔	Esofagogastroplastica, altro
43.89.31 ↔	Diversione biliopancreatica dello stomaco con switch duodenale [BPD-DS], per via laparoscopica	44.66.00 ↔	Altri interventi per restaurare la funzione dello sfintere esofagogastrico, NAS
43.89.40 ↔	Sleeve resection, chirurgica a cielo aperto	44.66.11 ↔	Plastica iatale in corso di intervento bariatrico, chirurgica a cielo aperto
43.89.41 ↔	Sleeve resection, per via laparoscopica	44.66.99 ↔	Altri interventi per restaurare la funzione dello sfintere esofagogastrico, altro
43.89.42 ↔	Sleeve resection dopo bendaggio gastrico, chirurgica a cielo aperto	44.67.00 ↔	Interventi laparoscopici per restaurare la funzione dello sfintere esofagogastrico, NAS
43.89.43 ↔	Sleeve resection dopo bendaggio gastrico, per via laparoscopica	44.67.10 ↔	Interventi laparoscopici per restaurare la funzione dello sfintere esofagogastrico, Plastica del cardias, per via laparoscopica
43.89.44 ↔	Re-sleeve resection, chirurgica a cielo aperto	44.67.20 ↔	Interventi laparoscopici per restaurare la funzione dello sfintere esofagogastrico, (Emi)funduplicatio, per via laparoscopica
43.89.45 ↔	Re-sleeve resection, per via laparoscopica	44.67.99 ↔	Interventi laparoscopici per restaurare la funzione dello sfintere esofagogastrico, altro
43.89.50 ↔	Switch duodenale a seguito di sleeve resection (intervento secondario), chirurgico a cielo aperto	44.68 ↔	Gastroplastica
43.89.51 ↔	Switch duodenale a seguito di sleeve resection (intervento secondario), per via laparoscopica	44.69 ↔	Altra riparazione dello stomaco, altro
43.89.61 ↔	Gastrectomia parziale con gastrogastrostomia	44.92 ↔	Manipolazione intraoperatoria dello stomaco
43.91 ↔	Gastrectomia totale con interposizione intestinale	44.93 ↔	Inserzione di bolla gastrica (palloncino)
43.92 ↔	Esofagoduodenostomia o esofagodigiunostomia con gastrectomia totale	44.94 ↔	Rimozione di bolla gastrica (palloncino)
43.99.00 ↔	Altra gastrectomia totale, NAS	44.95.00 ↔	Interventi riduttivi dello stomaco, NAS
43.99.10 ↔	Asportazione di residuo gastrico dopo intervento bariatrico preliminare, chirurgica a cielo aperto	44.95.09 ↔	Interventi riduttivi dello stomaco, altro
43.99.11 ↔	Asportazione di residuo gastrico dopo intervento bariatrico preliminare, per via laparoscopica		
43.99.99 ↔	Altra gastrectomia totale, altro		

44.95.11 ↔	Posa di anello gastrico, chirurgico a cielo aperto	45.90 ↔	Anastomosi intestinale, NAS
44.95.12 ↔	Posa di anello gastrico, per via laparoscopica	45.91 ↔	Anastomosi intestinale tenue-tenue
44.95.21 ↔	Gastroplastica verticale, chirurgica a cielo aperto	45.92.11 ↔	Anastomosi tenue-retto con confezione di tasca (pouch)
44.95.22 ↔	Gastroplastica verticale, per via laparoscopica	45.92.12 ↔	Anastomosi tenue-retto senza confezione di tasca (pouch)
44.96.00 ↔	Revisione di intervento riduttivo dello stomaco, NAS	45.93 ↔	Anastomosi intestinale tenue-crasso
44.96.11 ↔	Riposizionamento dell'anello in seguito a posa di anello gastrico, chirurgica a cielo aperto	45.94 ↔	Anastomosi intestinale crasso-crasso
44.96.12 ↔	Riposizionamento dell'anello in seguito a posa di anello gastrico, per via laparoscopica	45.95.11 ↔	Anastomosi tenue-ano con confezione di tasca
44.96.13 ↔	Sostituzione dell'anello in seguito a posa di anello gastrico, chirurgica a cielo aperto	45.95.12 ↔	Anastomosi tenue-ano senza confezione di tasca
44.96.14 ↔	Sostituzione dell'anello in seguito a posa di anello gastrico, per via laparoscopica	45.95.21 ↔	Anastomosi crasso-ano
44.96.16 ↔	Riparazione di catetere in seguito a posa di anello gastrico, con intervento intraaddominale, chirurgico a cielo aperto	45.96 ↔	Anastomosi crasso-retto
44.96.17 ↔	Riparazione di catetere in seguito a posa di anello gastrico, con intervento intraaddominale, per via laparoscopica	45.97.11 ↔	Nuova confezione di anastomosi al piede d'ansa del tenue, chirurgica a cielo aperto
44.96.18 ↔	Sostituzione di port in seguito a posa di anello gastrico	45.97.12 ↔	Nuova confezione di anastomosi al piede d'ansa del tenue, per via laparoscopica
44.96.99 ↔	Revisione di intervento riduttivo dello stomaco, altro	45.98.11 ↔	Revisione di anastomosi dell'intestino tenue
44.97.00 ↔	Rimozione di dispositivo(i) riduttivo(i) gastrico(i), NAS	45.98.12 ↔	Revisione di anastomosi dell'intestino crasso
44.97.11 ↔	Rimozione di anello gastrico, chirurgica a cielo aperto	45.98.13 ↔	Revisione di anastomosi all'ano
44.97.12 ↔	Rimozione di anello gastrico, per via laparoscopica	45.99 ↔	Anastomosi intestinale, altro
44.97.99 ↔	Rimozione di dispositivo(i) riduttivo(i) gastrico(i), altro	46.02 ↔	Resezione di segmento exteriorizzato dell'intestino tenue
45.41.21 ↔	Asportazione locale di lesione o tessuto dell'intestino crasso, per via laparoscopica	46.04 ↔	Resezione di segmento exteriorizzato dell'intestino crasso
45.41.31 ↔	Asportazione locale di lesione o tessuto dell'intestino crasso, chirurgica a cielo aperto	46.10 ↔	Colostomia, NAS
45.61 ↔	Resezione segmentaria multipla dell'intestino tenue	46.12.11 ↔	Colostomia terminale, chirurgica a cielo aperto
45.62 ↔	Altra resezione parziale dell'intestino tenue	46.12.12 ↔	Colostomia terminale, per via laparoscopica
45.63.00 ↔	Rimozione totale dell'intestino tenue, NAS	46.15.11 ↔	Colostomia a doppia canna, chirurgica a cielo aperto
45.63.99 ↔	Rimozione totale dell'intestino tenue, altro	46.15.12 ↔	Colostomia a doppia canna, per via laparoscopica
45.70 ↔	Asportazione parziale dell'intestino crasso, NAS	46.19 ↔	Colostomia, altra
45.72.11 ↔	Resezione ileocecale, chirurgica a cielo aperto	46.20 ↔	Digiunostomia e ileostomia, NAS
45.72.12 ↔	Resezione ileocecale, per via laparoscopica	46.25.11 ↔	Digiunostomia e ileostomia terminale, chirurgica a cielo aperto
45.73.11 ↔	Emicolectomia destra, chirurgica a cielo aperto	46.25.12 ↔	Digiunostomia e ileostomia terminale, per via laparoscopica
45.73.12 ↔	Emicolectomia destra, per via laparoscopica	46.26.11 ↔	Digiunostomia e ileostomia a doppia canna, chirurgica a cielo aperto
45.74.11 ↔	Resezione del colon trasverso, chirurgica a cielo aperto	46.26.12 ↔	Digiunostomia e ileostomia a doppia canna, per via laparoscopica
45.74.12 ↔	Resezione del colon trasverso, per via laparoscopica	46.29 ↔	Digiunostomia e ileostomia, altro
45.75.11 ↔	Emicolectomia sinistra, chirurgica a cielo aperto	46.2A ↔	Confezione di anastomosi secondo Bishop-Koop
45.75.12 ↔	Emicolectomia sinistra, per via laparoscopica	46.33 ↔	Confezione di duodenostomia
45.75.21 ↔	Emicolectomia sinistra con sigmoidectomia, chirurgica a cielo aperto	46.39 ↔	Altra enterostomia, altro
45.75.22 ↔	Emicolectomia sinistra con sigmoidectomia, per via laparoscopica	46.40 ↔	Revisione di stoma intestinale, NAS
45.76.00 ↔	Sigmoidectomia, NAS	46.41.00 ↔	Revisione di stoma artificiale dell'intestino tenue, NAS
45.76.09 ↔	Sigmoidectomia, altro	46.41.10 ↔	Allargamento o restringimento plastico di stoma artificiale dell'intestino tenue
45.76.11 ↔	Sigmoidectomia, chirurgica a cielo aperto	46.41.11 ↔	Neoconfezione di stoma artificiale dell'intestino tenue
45.76.21 ↔	Sigmoidectomia, per via laparoscopica	46.41.12 ↔	Asportazione della parte estroflessa di uno stoma artificiale dell'intestino tenue
45.77.11 ↔	Emicolectomia destra allargata, chirurgica a cielo aperto	46.41.20 ↔	Conversione di stoma artificiale dell'intestino tenue in stoma continente
45.77.12 ↔	Emicolectomia destra allargata, per via laparoscopica	46.41.99 ↔	Revisione di stoma artificiale dell'intestino tenue, altro
45.77.21 ↔	Emicolectomia sinistra allargata, chirurgica a cielo aperto	46.42.00 ↔	Riparazione di ernia parastomale, NAS
45.77.22 ↔	Emicolectomia sinistra allargata, per via laparoscopica	46.42.09 ↔	Riparazione di ernia parastomale, altro
45.78.11 ↔	Resezione segmentaria, chirurgica a cielo aperto	46.42.11 ↔	Riparazione di ernia parastomale, chirurgica a cielo aperto, senza impianto di membrane o reti
45.78.12 ↔	Resezione segmentaria, per via laparoscopica	46.42.12 ↔	Riparazione di ernia parastomale, chirurgica a cielo aperto, con impianto di membrane o reti
45.78.21 ↔	Resezione segmentaria multipla, per via endoscopica	46.42.21 ↔	Riparazione di ernia parastomale, per via laparoscopica, senza impianto di membrane o reti
45.78.22 ↔	Resezione segmentaria multipla, per via laparoscopica	46.42.22 ↔	Riparazione di ernia parastomale, per via laparoscopica, con impianto di membrane o reti
45.79 ↔	Asportazione parziale dell'intestino crasso, altro	46.43.00 ↔	Altra revisione di stoma artificiale dell'intestino crasso, NAS
45.80 ↔	Colectomia e coloproctectomia, NAS	46.43.10 ↔	Allargamento o restringimento plastico di stoma artificiale dell'intestino crasso
45.81.11 ↔	Colectomia, chirurgica a cielo aperto	46.43.11 ↔	Neoconfezione di colostomia
45.81.12 ↔	Colectomia, per via laparoscopica		
45.82.11 ↔	Coloproctectomia, , chirurgica a cielo aperto		
45.82.12 ↔	Coloproctectomia, per via laparoscopica		
45.89 ↔	Colectomia e coloproctectomia, altro		

46.43.12 ↔	Rimozione di parte estroflessa di stoma dell'intestino crasso	46.99.51 ↔	Inserzione o sostituzione di una protesi non autoespandente nell'intestino, chirurgica a cielo aperto
46.43.20 ↔	Conversione di stoma dell'intestino crasso in stoma continente	46.99.52 ↔	Inserzione o sostituzione di una protesi non autoespandente nell'intestino, per via laparoscopica
46.43.99 ↔	Altra revisione di stoma artificiale dell'intestino crasso, altro	46.99.61 ↔	Inserzione o sostituzione di una protesi autoespandente nell'intestino, chirurgica a cielo aperto
46.51.00 ↔	Chiusura di stoma artificiale dell'intestino tenue, NAS	46.99.62 ↔	Inserzione o sostituzione di una protesi autoespandente nell'intestino, per via laparoscopica
46.51.10 ↔	Chiusura di stoma a doppia canna dell'intestino tenue	46.99.71 ↔	Rimozione di protesi dell'intestino, chirurgica a cielo aperto
46.51.20 ↔	Chiusura di stoma artificiale terminale dell'intestino tenue	46.99.72 ↔	Rimozione di protesi dell'intestino, per via laparoscopica
46.51.99 ↔	Chiusura di stoma artificiale dell'intestino tenue, altro	46.99.81 ↔	Sezione delle briglie di Ladd, chirurgica a cielo aperto
46.52.10 ↔	Chiusura di colostomia a doppia canna	46.99.82 ↔	Sezione delle briglie di Ladd, per via laparoscopica
46.52.20 ↔	Chiusura di colostomia terminale	46.99.93 ↔	Chiusura di difetto mesenterico su ernia interna, chirurgica a cielo aperto
46.71 ↔	Sutura di lacerazione del duodeno	46.99.94 ↔	Chiusura di difetto mesenterico su ernia interna, per via laparoscopica
46.72.11 ↔	Chiusura di fistola del duodeno, chirurgica a cielo aperto	48.0 ↔	Proctotomia
46.72.12 ↔	Chiusura di fistola del duodeno, per via laparoscopica	48.1 ↔	Proctostomia
46.73 ↔	Sutura di lacerazione dell'intestino tenue eccetto il duodeno	48.21 ↔	Proctosigmoidoscopia transaddominale
46.74.11 ↔	Chiusura di fistola dell'intestino tenue, eccetto il duodeno, chirurgica a cielo aperto	48.41 ↔	Resezione sottomucosa del retto (secondo Soave)
46.74.12 ↔	Chiusura di fistola dell'intestino tenue, eccetto il duodeno, per via laparoscopica	48.49 ↔	Resezione del retto con pull-through, altro
46.75 ↔	Sutura di lacerazione dell'intestino crasso	48.50 ↔	Resezione del retto senza conservazione dello sfintere, NAS
46.76.11 ↔	Chiusura di fistola dell'intestino crasso, chirurgica a cielo aperto	48.51 ↔	Resezione del retto per via addominoperineale
46.76.12 ↔	Chiusura di fistola dell'intestino crasso, per via laparoscopica	48.53 ↔	Resezione del retto per via addominosacrale, sacroperineale e perineale
46.79.10 ↔	Sutura di altra lesione intestinale	48.59 ↔	Resezione del retto senza conservazione dello sfintere, altro
46.79.21 ↔	Sutura di altra lesione intestinale, chirurgica a cielo aperto	48.65 ↔	Resezione del retto secondo Duhamel
46.79.22 ↔	Sutura di altra lesione intestinale, per via laparoscopica	48.66.00 ↔	Resezione del retto con conservazione dello sfintere, NAS
46.79.30 ↔	Plastica di allargamento e restringimento dell'intestino	48.66.09 ↔	Resezione del retto con conservazione dello sfintere, altro
46.79.31 ↔	Allungamento intestinale longitudinale secondo Bianchi	48.66.11 ↔	Resezione di anello e cilindro rettale, con anastomosi, chirurgica a cielo aperto
46.79.32 ↔	Enteroplastica trasversale seriale [STEP]	48.66.12 ↔	Resezione di anello e cilindro rettale, con enterostomia e chiusura a fondo cieco, chirurgica a cielo aperto
46.79.39 ↔	Altro allungamento dell'intestino	48.66.13 ↔	Resezione di anello e cilindro rettale, con anastomosi, per via laparoscopica
46.79.40 ↔	Confezione di tasca, intestino tenue	48.66.14 ↔	Resezione di anello e cilindro rettale, con enterostomia e chiusura a fondo cieco, per via laparoscopica
46.79.41 ↔	Confezione di tasca, intestino crasso	48.66.15 ↔	Resezione di anello e cilindro rettale, per via transanale
46.79.50 ↔	Revisione di tasca, intestino tenue	48.66.21 ↔	Resezione anteriore del retto, con anastomosi, chirurgica a cielo aperto
46.79.51 ↔	Revisione di tasca, intestino crasso	48.66.22 ↔	Resezione anteriore del retto, con enterostomia e chiusura a fondo cieco, chirurgica a cielo aperto
46.80 ↔	Manipolazione intraaddominale dell'intestino, NAS	48.66.23 ↔	Resezione anteriore del retto, con anastomosi, per via laparoscopica
46.81 ↔	Manipolazione intraaddominale dell'intestino tenue	48.66.24 ↔	Resezione anteriore del retto, con enterostomia e chiusura a fondo cieco, per via laparoscopica
46.82 ↔	Manipolazione intraaddominale dell'intestino crasso	48.66.25 ↔	Resezione anteriore del retto, per via transanale
46.85.11 ↔	Dilatazione dell'intestino mediante dilatatori, chirurgica a cielo aperto	48.66.31 ↔	Resezione anteriore bassa del retto, con anastomosi, chirurgica a cielo aperto
46.85.12 ↔	Dilatazione dell'intestino mediante dilatatori, per via laparoscopica	48.66.32 ↔	Resezione anteriore bassa del retto, con enterostomia e chiusura a fondo cieco, chirurgica a cielo aperto
46.85.21 ↔	Dilatazione dell'intestino tenue, chirurgica a cielo aperto	48.66.33 ↔	Resezione anteriore bassa del retto, con anastomosi, per via laparoscopica
46.85.22 ↔	Dilatazione dell'intestino tenue, per via laparoscopica	48.66.34 ↔	Resezione anteriore bassa del retto, con enterostomia e chiusura a fondo cieco, per via laparoscopica
46.85.31 ↔	Dilatazione dell'intestino crasso, chirurgica a cielo aperto	48.66.35 ↔	Resezione anteriore bassa del retto, con anastomosi, per via transanale
46.85.32 ↔	Dilatazione dell'intestino crasso, per via laparoscopica	48.69 ↔	Altra resezione del retto, altro
46.91 ↔	Miotomia del colon sigmoideo		
46.92 ↔	Miotomia di altre parti del colon (escluso colon sigmoideo)		
46.97.00 ↔	Trapianto intestinale, NAS		
46.97.10 ↔	Trapianto intestinale, Ritrapianto di intestino tenue nella stessa degenza ospedaliera		
46.99.10 ↔	Decompressione dell'intestino		

48.71 ↔	Sutura di lacerazione del retto	50.2A.2C ↔	Altra resezione di più segmenti adiacenti, chirurgica a cielo aperto
48.72 ↔	Chiusura di proctostomia	50.2A.2D ↔	Altra resezione di più segmenti adiacenti, per via laparoscopica
48.73 ↔	Chiusura di altra fistola rettale	50.2B.11 ↔	Transezione del fegato e legatura di rami della vena porta, ALPPS, prima fase, chirurgica a cielo aperto
48.74 ↔	Retto-rettostomia	50.2B.12 ↔	Transezione del fegato e legatura di rami della vena porta, ALPPS, prima fase, per via laparoscopica
48.75.00 ↔	Proctopessia addominale, NAS	50.2C.11 ↔	Bisegmentectomia sinistra per trapianto da vivente, chirurgica a cielo aperto
48.75.09 ↔	Proctopessia addominale, altro	50.2C.12 ↔	Bisegmentectomia sinistra per trapianto da vivente, per via laparoscopica
48.75.11 ↔	Asportazione di tessuto perirettale	50.2C.13 ↔	Emiepatectomia sinistra per trapianto da vivente, chirurgica a cielo aperto
48.75.21 ↔	Proctopessia addominale, per via laparoscopica	50.2C.14 ↔	Emiepatectomia sinistra per trapianto da vivente, per via laparoscopica
48.76.00 ↔	Altra proctopessia, NAS	50.2C.15 ↔	Emiepatectomia destra per trapianto da vivente, chirurgica a cielo aperto
48.76.10 ↔	Proctopessia mediante rettostomia posteriore	50.2C.16 ↔	Emiepatectomia destra per trapianto da vivente, per via laparoscopica
48.76.11 ↔	Resezione extraanale della mucosa secondo Rehn-Delorme	50.62 ↔	Chiusura di lacerazione del fegato e riparazione, mediante sutura
48.76.99 ↔	Altra proctopessia, altro	50.63 ↔	Chiusura di lacerazione del fegato e riparazione, mediante tamponamento
48.81 ↔	Incisione di tessuto perirettale	50.69 ↔	Riparazione del fegato, altro
48.82 ↔	Asportazione di tessuto perirettale	50.71 ↔	Epatectomia totale su donatore vivente, chirurgica a cielo aperto
48.93 ↔	Riparazione di fistola perirettale	51.21 ↔	Altra colecistectomia parziale
49.11 ↔	Fistulotomia anale	51.22.00 ↔	Colecistectomia, NAS
49.12 ↔	Fistulectomia anale	51.22.10 ↔	Colecistectomia senza revisione chirurgica dei dotti biliari
49.6 ↔	Asportazione dell'ano	51.22.11 ↔	Colecistectomia con revisione chirurgica dei dotti biliari
49.70 ↔	Riparazione dell'ano, NAS	51.22.12 ↔	Colecistectomia allargata
49.71 ↔	Sutura di lacerazione dell'ano	51.22.99 ↔	Colecistectomia, altro
49.73.00 ↔	Chiusura di fistola anale, NAS	51.23 ↔	Colecistectomia laparoscopica
49.73.11 ↔	Chiusura di fistola anale con lembo mucoso	51.24 ↔	Colecistectomia laparoscopica parziale
49.73.12 ↔	Chiusura di fistola anale con impianto	51.31 ↔	Anastomosi fra colecisti e dotti epatici
49.73.99 ↔	Chiusura di fistola anale, altro	51.32 ↔	Anastomosi fra colecisti e intestino
49.77.11 ↔	Anoproctoplastica, chirurgica a cielo aperto	51.33 ↔	Anastomosi fra colecisti e pancreas
49.77.12 ↔	Anoproctoplastica, per via perineale	51.34 ↔	Anastomosi fra colecisti e stomaco
49.77.13 ↔	Anoproctoplastica, per via laparoscopica	51.35 ↔	Altra anastomosi della colecisti
49.78.00 ↔	Riparazione di agenesia e atresia anorettale congenita, NAS	51.36 ↔	Coledocoenterostomia
49.78.09 ↔	Riparazione di agenesia e atresia anorettale congenita, altro	51.37 ↔	Anastomosi fra dotto epatico e tratto gastrointestinale
49.78.11 ↔	Anorettoplastica anteriore, chirurgica a cielo aperto e per via perineale	51.39 ↔	Altra anastomosi di dotti biliari
49.78.12 ↔	Anorettoplastica posteriore sagittale [PSARP], chirurgica a cielo aperto e per via perineale	51.41.11 ↔	Incisione del coledoco con rimozione di calcoli, chirurgica a cielo aperto
49.78.13 ↔	Anorettoplastica posteriore sagittale [PSARP] con chiusura di fistola con il tratto urogenitale, chirurgica a cielo aperto e per via perineale	51.41.21 ↔	Incisione del coledoco con rimozione di calcoli, per via laparoscopica
49.78.14 ↔	Anorettoplastica posteriore sagittale [PSARP] con correzione di malformazione della vagina, chirurgica a cielo aperto e per via perineale	51.42.11 ↔	Incisione del coledoco con rimozione di altra occlusione, chirurgica a cielo aperto
49.78.21 ↔	Pull-through addominoperineale o sacroaddominoperineale per agenesia e atresia anorettale congenita	51.42.21 ↔	Incisione del coledoco con rimozione di altra occlusione, per via laparoscopica
49.78.31 ↔	Riparazione dell'ano per agenesia e atresia anorettale congenita, per via perineale	51.43 ↔	Posizionamento di sonda coledocoepatica per decompressione
49.79 ↔	Riparazione dell'ano, altro	51.44.11 ↔	Incisione del dotto cistico e dei dotti epatici per rimozione di calcoli, chirurgica a cielo aperto
50.0 ↔	Epatotomia	51.44.21 ↔	Incisione del dotto cistico e dei dotti epatici per rimozione di calcoli, per via laparoscopica
50.12.00 ↔	Biopsia a cielo aperto del fegato, NAS	51.49.11 ↔	Incisione del dotto cistico e dei dotti epatici per rimozione di occlusione, chirurgica a cielo aperto
50.12.09 ↔	Biopsia a cielo aperto del fegato, altro	51.49.21 ↔	Incisione del dotto cistico e dei dotti epatici per rimozione di occlusione, per via laparoscopica
50.12.11 ↔	Biopsia del fegato, mediante escissione, chirurgica a cielo aperto	51.61 ↔	Asportazione del dotto cistico residuo
50.12.12 ↔	Biopsia del fegato, mediante agobiopsia, chirurgica a cielo aperto	51.62 ↔	Asportazione dell'ampolla di Vater (con reimpianto del coledoco)
50.14 ↔	Biopsia laparoscopica del fegato	51.71 ↔	Sutura semplice del coledoco
50.2A.21 ↔	Bisegmentectomia sinistra, chirurgica a cielo aperto	51.72 ↔	Coledocoplastica
50.2A.22 ↔	Bisegmentectomia sinistra, per via laparoscopica	51.79 ↔	Riparazione del dotto cistico e dei dotti epatici
50.2A.23 ↔	Emiepatectomia sinistra, chirurgica a cielo aperto	51.81 ↔	Dilatazione dello sfintere di Oddi
50.2A.24 ↔	Emiepatectomia sinistra, per via laparoscopica		
50.2A.25 ↔	Emiepatectomia sinistra allargata, chirurgica a cielo aperto		
50.2A.26 ↔	Emiepatectomia sinistra allargata, per via laparoscopica		
50.2A.27 ↔	Emiepatectomia destra, chirurgica a cielo aperto		
50.2A.28 ↔	Emiepatectomia destra, per via laparoscopica		
50.2A.2A ↔	Emiepatectomia destra allargata, chirurgica a cielo aperto		
50.2A.2B ↔	Emiepatectomia destra allargata, per via laparoscopica		

51.83 ↔	Sfinteroplastica pancreatica	51.9A.A1 ↔	Inserzione o sostituzione, chirurgica a cielo aperto, di stent rivestiti autoespandenti nel dotto biliare, 1 stent
51.91 ↔	Riparazione di lacerazione della colecisti	51.9A.A2 ↔	Inserzione o sostituzione, chirurgica a cielo aperto, di stent rivestiti autoespandenti nel dotto biliare, 2 stent
51.92 ↔	Chiusura di colecistostomia	51.9A.A3 ↔	Inserzione o sostituzione, chirurgica a cielo aperto, di stent rivestiti autoespandenti nel dotto biliare, 3 stent
51.93 ↔	Chiusura di altra fistola biliare	51.9A.A4 ↔	Inserzione o sostituzione, chirurgica a cielo aperto, di stent rivestiti autoespandenti nel dotto biliare, 4 stent
51.94 ↔	Revisione di anastomosi delle vie biliari	51.9A.A5 ↔	Inserzione o sostituzione, chirurgica a cielo aperto, di stent rivestiti autoespandenti nel dotto biliare, 5 stent
51.95.20 ↔	Rimozione di endoprotesi dal dotto biliare, chirurgica a cielo aperto	51.9A.A6 ↔	Inserzione o sostituzione, chirurgica a cielo aperto, di stent rivestiti autoespandenti nel dotto biliare, 6 e più stent
51.95.21 ↔	Rimozione di endoprotesi dal dotto biliare, per via laparoscopica	52.01.12 ↔	Drenaggio transgastro di cisti pancreatica, chirurgico a cielo aperto
51.9A.41 ↔	Inserzione o sostituzione di stent non autoespandenti nel dotto biliare per via laparoscopica, 1 stent	52.01.13 ↔	Drenaggio transgastro di cisti pancreatica, per via laparoscopica
51.9A.42 ↔	Inserzione o sostituzione di stent non autoespandenti nel dotto biliare per via laparoscopica, 2 e più stent	52.01.22 ↔	Drenaggio transduodenale di cisti pancreatica, chirurgico a cielo aperto
51.9A.51 ↔	Inserzione o sostituzione di stent nudi autoespandenti nel dotto biliare per via laparoscopica, 1 stent	52.01.23 ↔	Drenaggio transduodenale di cisti pancreatica, per via laparoscopica
51.9A.52 ↔	Inserzione o sostituzione di stent nudi autoespandenti nel dotto biliare per via laparoscopica, 2 stent	52.12 ↔	Biopsia a cielo aperto del pancreas
51.9A.53 ↔	Inserzione o sostituzione di stent nudi autoespandenti nel dotto biliare per via laparoscopica, 3 stent	52.4 ↔	Drenaggio interno di cisti pancreatica
51.9A.54 ↔	Inserzione o sostituzione di stent nudi autoespandenti nel dotto biliare per via laparoscopica, 4 stent	52.50 ↔	Pancreatectomia parziale, NAS
51.9A.55 ↔	Inserzione o sostituzione di stent nudi autoespandenti nel dotto biliare per via laparoscopica, 5 stent	52.51.10 ↔	Pancreatectomia prossimale, con conservazione del piloro
51.9A.56 ↔	Inserzione o sostituzione di stent nudi autoespandenti nel dotto biliare per via laparoscopica, 6 e più stent	52.51.20 ↔	Pancreatectomia prossimale, con conservazione del duodeno
51.9A.61 ↔	Inserzione o sostituzione di stent rivestiti autoespandenti nel dotto biliare per via laparoscopica, 1 stent	52.51.31 ↔	Resezione pancreaticoduodenale con gastrectomia parziale
51.9A.62 ↔	Inserzione o sostituzione di stent rivestiti autoespandenti nel dotto biliare per via laparoscopica, 2 stent	52.52.11 ↔	Pancreatectomia distale, chirurgica a cielo aperto
51.9A.63 ↔	Inserzione o sostituzione di stent rivestiti autoespandenti nel dotto biliare per via laparoscopica, 3 stent	52.52.12 ↔	Pancreatectomia distale, per via laparoscopica
51.9A.64 ↔	Inserzione o sostituzione di stent rivestiti autoespandenti nel dotto biliare per via laparoscopica, 4 stent	52.54 ↔	Resezione segmentale del corpo del pancreas
51.9A.65 ↔	Inserzione o sostituzione di stent rivestiti autoespandenti nel dotto biliare per via laparoscopica, 5 stent	52.59 ↔	Pancreatectomia parziale, altro
51.9A.66 ↔	Inserzione o sostituzione di stent rivestiti autoespandenti nel dotto biliare per via laparoscopica, 6 e più stent	52.60 ↔	Pancreatectomia totale, NAS
51.9A.71 ↔	Inserzione o sostituzione, chirurgica a cielo aperto, di stent non autoespandenti nel dotto biliare, 1 stent	52.61 ↔	Pancreatectomia totale con gastrectomia parziale
51.9A.72 ↔	Inserzione o sostituzione, chirurgica a cielo aperto, di stent non autoespandenti nel dotto biliare, 2 e più stent	52.62 ↔	Pancreatectomia totale, con conservazione del piloro
51.9A.81 ↔	Inserzione o sostituzione, chirurgica a cielo aperto, di stent nudi autoespandenti nel dotto biliare, 1 stent	52.63 ↔	Pancreatectomia totale, con conservazione del duodeno
51.9A.82 ↔	Inserzione o sostituzione, chirurgica a cielo aperto, di stent nudi autoespandenti nel dotto biliare, 2 stent	52.69 ↔	Pancreatectomia totale, altro
51.9A.83 ↔	Inserzione o sostituzione, chirurgica a cielo aperto, di stent nudi autoespandenti nel dotto biliare, 3 stent	52.95.10 ↔	Rimozione di calcoli dal dotto pancreatico, chirurgica a cielo aperto
51.9A.84 ↔	Inserzione o sostituzione, chirurgica a cielo aperto, di stent nudi autoespandenti nel dotto biliare, 4 stent	52.95.11 ↔	Rimozione di calcoli dal dotto pancreatico, per via laparoscopica
51.9A.85 ↔	Inserzione o sostituzione, chirurgica a cielo aperto, di stent nudi autoespandenti nel dotto biliare, 5 stent	52.95.20 ↔	Dilatazione del dotto pancreatico, per via laparoscopica
51.9A.86 ↔	Inserzione o sostituzione, chirurgica a cielo aperto, di stent nudi autoespandenti nel dotto biliare, 6 e più stent	52.95.30 ↔	Inserzione di un drenaggio nel dotto pancreatico, chirurgica a cielo aperto
		52.95.31 ↔	Inserzione di un drenaggio nel dotto pancreatico, per via laparoscopica
		52.95.40 ↔	Altri interventi sul pancreas, Inserzione o sostituzione di uno stent (protesi) non autoespandente nel dotto pancreatico, chirurgica a cielo aperto
		52.95.41 ↔	Inserzione o sostituzione di uno stent (protesi) non autoespandente nel dotto pancreatico, per via laparoscopica
		52.95.50 ↔	Inserzione o sostituzione di uno stent (protesi) autoespandente nel dotto pancreatico, chirurgica a cielo aperto
		52.95.51 ↔	Inserzione o sostituzione di uno stent (protesi) autoespandente nel dotto pancreatico, per via laparoscopica
		52.95.60 ↔	Ricostruzione plastica del dotto pancreatico, per via laparoscopica
		52.95.70 ↔	Ricostruzione plastica del pancreas

52.95.90 ↔	Altri interventi per via endoscopica sul pancreas	54.12.00 ↔	Riapertura di laparotomia recente, NAS
52.96 ↔	Anastomosi del pancreas	54.12.10 ↔	Laparotomia di second-look
52.99.00 ↔	Altri interventi a cielo aperto sul pancreas, NAS	54.12.11 ↔	Laparotomia per controllo di emorragia postoperatoria
52.99.10 ↔	Altri interventi a cielo aperto sul pancreas, Dilatazione del dotto pancreatico	54.12.99 ↔	Riapertura di laparotomia recente, altro
52.99.20 ↔	Altri interventi a cielo aperto sul pancreas, Ricostruzione plastica del dotto pancreatico	54.13 ↔	Laparotomia con drenaggio
52.99.99 ↔	Altri interventi a cielo aperto sul pancreas, altro	54.19 ↔	Laparotomia, altro
53.40 ↔	Riparazione di ernia ombelicale, NAS	54.21.00 ↔	Laparoscopia, NAS
53.42.11 ↔	Riparazione di ernia ombelicale, chirurgica a cielo aperto, senza impianto di membrane o reti	54.21.10 ↔	Laparoscopia, Laparoscopia diagnostica
53.42.21 ↔	Riparazione di ernia ombelicale, chirurgica a cielo aperto, con impianto di membrane e reti	54.21.30 ↔	Laparoscopia, Laparoscopia con drenaggio
53.43.11 ↔	Riparazione di ernia ombelicale, per via laparoscopica, senza impianto di membrane o reti	54.21.99 ↔	Laparoscopia, altro
53.43.21 ↔	Riparazione di ernia ombelicale, per via laparoscopica, con impianto di membrane e reti	54.23 ↔	Biopsia del peritoneo
53.49 ↔	Riparazione di ernia ombelicale, altro	54.3X.10 ↔	Omfalectomia
53.51.00 ↔	Riparazione di ernia da incisione, senza impianto di membrane o reti, NAS	54.51 ↔	Lisi di aderenze peritoneali, per via laparoscopica
53.51.09 ↔	Riparazione di ernia da incisione, senza impianto di membrane o reti, altro	54.52 ↔	Lisi di aderenze peritoneali, chirurgico a cielo aperto
53.51.11 ↔	Riparazione di ernia da incisione, senza impianto di membrane o reti, chirurgica a cielo aperto	54.59 ↔	Lisi di aderenze peritoneali, altro
53.51.21 ↔	Riparazione di ernia da incisione, senza impianto di membrane o reti, per via laparoscopica	54.62 ↔	Chiusura ritardata di ferita addominale in via di cicatrizzazione
53.61.00 ↔	Riparazione di ernia da incisione, con impianto di membrane o reti, NAS	54.63.00 ↔	Altra sutura della parete addominale, NAS
53.61.09 ↔	Riparazione di ernia da incisione, con impianto di membrane o reti, altro	54.63.10 ↔	Altra sutura della parete addominale, Sutura di lacerazione della parete addominale
53.61.11 ↔	Riparazione di ernia da incisione, con impianto di membrane o reti, chirurgica a cielo aperto	54.63.99 ↔	Altra sutura della parete addominale, altro
53.61.21 ↔	Riparazione di ernia da incisione, con impianto di membrane o reti, per via laparoscopica	54.64.10 ↔	Sutura del peritoneo, Sutura di mesentere, grande o piccolo omento (a seguito di lacerazione)
53.70 ↔	Riparazione di ernia diaframmatica, per via addominale, NAS	54.64.99 ↔	Sutura del peritoneo, altro
53.71.11 ↔	Riparazione di ernia diaframmatica, per via addominale, chirurgica a cielo aperto, senza impianto di membrane e reti	54.71.00 ↔	Riparazione di gastroschisi, NAS
53.71.21 ↔	Riparazione di ernia diaframmatica, per via addominale, chirurgica a cielo aperto, con impianto di membrane e reti	54.71.10 ↔	Riparazione di gastroschisi, con innesto o protesi
53.72.11 ↔	Riparazione di ernia diaframmatica, per via laparoscopica, senza impianto di membrane e reti	54.71.99 ↔	Riparazione di gastroschisi, altro
53.72.21 ↔	Riparazione di ernia diaframmatica, per via laparoscopica, con impianto di membrane e reti	54.73 ↔	Altra riparazione del peritoneo
53.79 ↔	Riparazione di ernia diaframmatica, per via addominale, altro	54.74 ↔	Altra riparazione dell'omento
53.80 ↔	Riparazione di ernia diaframmatica, per via toracica e toracoaddominale, NAS	54.75 ↔	Altra riparazione del mesentere
53.81 ↔	Plicatura del diaframma	54.92 ↔	Rimozione di corpo estraneo dalla cavità peritoneale
53.82 ↔	Riparazione di ernia parasternale	54.99.31 ↔	Debulking per laparotomia
53.83.11 ↔	Riparazione di ernia diaframmatica, per via toracica, chirurgica a cielo aperto, senza impianto di membrane e reti	54.99.40 ↔	Revisione di fistola cutaneo-peritoneale (cateterismo permanente)
53.83.21 ↔	Riparazione di ernia diaframmatica, per via toracica, chirurgica a cielo aperto, con impianto di membrane e reti	54.99.50 ↔	Chiusura temporanea della parete addominale
53.84.11 ↔	Riparazione di ernia diaframmatica, per via toracoscopica, senza impianto di membrane e reti	54.99.60 ↔	Lombotomia
53.84.21 ↔	Riparazione di ernia diaframmatica, per via toracoscopica, con impianto di membrane e reti	54.99.61 ↔	Rilombotomia
53.85.11 ↔	Riparazione di ernia diaframmatica, per via toracoaddominale, chirurgica a cielo aperto, senza impianto di membrane e reti	54.99.81 ↔	Revisione senza sostituzione di cateteri nonché di pompa automatica, programmabile e ricaricabile per il drenaggio continuo di liquido ascitico
53.85.21 ↔	Riparazione di ernia diaframmatica, per via toracoaddominale, chirurgica a cielo aperto, con impianto di membrane e reti	54.99.82 ↔	Rimozione di ostruzione meccanica di cateteri di una pompa automatica, programmabile e ricaricabile per il drenaggio continuo di liquido ascitico
53.89 ↔	Riparazione di ernia diaframmatica, per via toracica e toracoaddominale, altro	54.99.84 ↔	Sostituzione dei cateteri di pompa automatica, programmabile e ricaricabile per il drenaggio continuo di liquido ascitico
54.11 ↔	Laparotomia esplorativa	54.A1 ↔	Asportazione e distruzione di tessuto retroperitoneale
		55.02.11 ↔	Nefrostomia, chirurgica a cielo aperto
		55.31 ↔	Marsupializzazione di lesioni renali
		55.32 ↔	Escissione aperta di lesione o tessuto renale
		55.34 ↔	Escissione laparoscopica di lesione o tessuto renale
		55.39.10 ↔	Altra asportazione o distruzione locale di lesione o tessuto renale, asportazione, ureterorenoscopica
		55.39.21 ↔	Altra asportazione o distruzione locale di lesione o tessuto renale, distruzione, ureterorenoscopica
		55.39.22 ↔	Altra asportazione o distruzione locale di lesione o tessuto renale, distruzione, chirurgica a cielo aperto
		55.39.23 ↔	Altra asportazione o distruzione locale di lesione o tessuto renale, distruzione, laparoscopica
		55.39.29 ↔	Altra asportazione o distruzione locale di lesione o tessuto renale, distruzione, per altra via
		55.39.99 ↔	Altra asportazione o distruzione locale di lesione o tessuto renale, altro
		55.4 ↔	Nefrectomia parziale
		55.51.00 ↔	Nefroureterectomia NAC
		55.51.01 ↔	Nefroureterectomia, eccetto che per trapianto
		55.51.02 ↔	Nefrectomia per trapianto, da donatore vivente
		55.51.99 ↔	Nefroureterectomia, altro
		55.52 ↔	Nefrectomia di rene rimanente

55.53 ↔	Espianto di rene trapiantato o rigettato	56.51.30 ↔	Confezione di uretero-ileostomia cutanea, con tasca intestinale (derivazione urinaria continente)
55.54 ↔	Nefrectomia bilaterale	56.51.99 ↔	Confezione di uretero-ileostomia cutanea, altro
55.61 ↔	Autotrapianto di rene	56.52.00 ↔	Revisione di uretero-ileostomia cutanea, NAS
55.7 ↔	Nefropessia	56.52.10 ↔	Revisione di uretero-ileostomia cutanea, con interposizione intestinale [condotto]
55.81 ↔	Sutura di lacerazione renale	56.52.20 ↔	Revisione di uretero-ileostomia cutanea, con tasca intestinale (derivazione urinaria continente)
55.82 ↔	Chiusura di nefrostomia e pielostomia	56.52.99 ↔	Revisione di uretero-ileostomia cutanea, altro
55.83 ↔	Riparazione di fistola renale	56.61.00 ↔	Confezione di altra ureterostomia cutanea, NAS
55.85 ↔	Sinfisotomia di rene a ferro di cavallo	56.61.10 ↔	Confezione di altra ureterostomia cutanea, ureterocutaneostomia e transureterocutaneostomia, per via laparoscopica
55.86 ↔	Anastomosi renali	56.61.20 ↔	Confezione di altra ureterostomia cutanea, conversione di altra derivazione urinaria sopravvescicale in ureterostomia cutanea
55.87 ↔	Correzione di giunzione pieloureterale	56.61.99 ↔	Confezione di altra ureterostomia cutanea, altro
55.89 ↔	Riparazione di rene, altro	56.62 ↔	Revisione di altra ureterocutaneostomia
55.91 ↔	Decapsulazione renale	56.71.00 ↔	Derivazione urinaria all'intestino, NAS
55.96 ↔	Altre iniezioni di sostanze terapeutiche nel rene	56.71.10 ↔	Ureterosigmoidostomia con confezione di tasca, chirurgica a cielo aperto
55.99.10 ↔	Altri interventi sul rene, intervento di revisione sul rene	56.71.11 ↔	Ureterosigmoidostomia con confezione di tasca, per via laparoscopica
56.0X.00 ↔	Rimozione di ostruzione ureterale e di pelvi renale per via transuretrale, NAS	56.71.20 ↔	Conversione di altra derivazione urinaria sopravvescicale in derivazione urinaria all'intestino
56.0X.10 ↔	Rimozione di ostruzione ureterale e di pelvi renale per via transuretrale, rimozione di calcolo	56.71.99 ↔	Derivazione urinaria all'intestino, altro
56.0X.11 ↔	Rimozione di ostruzione ureterale e di pelvi renale per via transuretrale, rimozione di corpo estraneo	56.72 ↔	Revisione di anastomosi uretero-intestinale
56.0X.99 ↔	Rimozione di ostruzione ureterale e di pelvi renale per via transuretrale, altro	56.73 ↔	Nefrocistoanastomosi, NAS
56.1X.00 ↔	Meatotomia ureterale, NAS	56.74.00 ↔	Ureterocistoneostomia, NAS
56.1X.10 ↔	Meatotomia ureterale, percutanea transvescicale	56.74.10 ↔	Ureterocistoneostomia, plastica antireflusso isolata (es. secondo Lich-Gregoir), chirurgica a cielo aperto
56.1X.11 ↔	Meatotomia ureterale, transuretrale	56.74.11 ↔	Ureterocistoneostomia, plastica antireflusso isolata (es. secondo Lich-Gregoir), per via laparoscopica
56.1X.12 ↔	Meatotomia ureterale, chirurgica a cielo aperto	56.74.20 ↔	Ureterocistoneostomia, con modellamento ureterale
56.1X.99 ↔	Meatotomia ureterale, altro	56.74.99 ↔	Ureterocistoneostomia, altro
56.2X.00 ↔	Ureterotomia, NAS	56.75 ↔	Transuretero-ureterostomia
56.2X.10 ↔	Ureterotomia, percutanea transrenale	56.79 ↔	Altra anastomosi o bypass dell'uretere
56.2X.11 ↔	Ureterotomia, percutanea transrenale con rimozione di calcolo	56.81 ↔	Lisi di aderenza intraluminali dell'uretere
56.2X.20 ↔	Ureterotomia, ureterorenoscopica	56.82 ↔	Sutura di lacerazioni ureterali
56.2X.30 ↔	Ureterotomia, chirurgica a cielo aperto	56.83 ↔	Chiusura di ureterostomia
56.2X.40 ↔	Ureterotomia, per via laparoscopica	56.84.00 ↔	Chiusura di altra fistola ureterale, NAS
56.2X.99 ↔	Ureterotomia, altro	56.84.10 ↔	Chiusura di fistola uretero-intestinale, chirurgica a cielo aperto
56.40 ↔	Ureterectomia, NAS	56.84.11 ↔	Chiusura di fistola uretero-intestinale, per via laparoscopica
56.41.00 ↔	Ureterectomia parziale o segmentaria, NAS	56.84.20 ↔	Chiusura di fistola ureterovaginale, chirurgica a cielo aperto
56.41.10 ↔	Ureterectomia parziale o segmentaria, resezione dell'ostio ureterale, percutanea transvescicale	56.84.21 ↔	Chiusura di fistola ureterovaginale, per via laparoscopica
56.41.11 ↔	Ureterectomia parziale o segmentaria, resezione dell'ostio ureterale, transuretrale	56.84.22 ↔	Chiusura di fistola ureterovaginale, per via vaginale
56.41.12 ↔	Ureterectomia parziale o segmentaria, resezione dell'ostio ureterale, chirurgica a cielo aperto	56.84.99 ↔	Chiusura di altra fistola ureterale, altro
56.41.20 ↔	Ureterectomia parziale o segmentaria, chirurgica a cielo aperto	56.85 ↔	Ureteropessia
56.41.21 ↔	Ureterectomia parziale o segmentaria, per via laparoscopica	56.86 ↔	Rimozione di legatura dell'uretere
56.41.30 ↔	Ureterectomia parziale o segmentaria, resezione di moncone ureterale	56.89 ↔	Riparazione dell'uretere, altro
56.41.40 ↔	Ureterolectomia, transuretrale	56.94 ↔	Rimozione di stimolatore elettronico ureterale
56.41.41 ↔	Ureterolectomia, chirurgica a cielo aperto	56.95 ↔	Legatura dell'uretere
56.41.49 ↔	Ureterolectomia, per altra via	56.99.00 ↔	Altri interventi sull'uretere, NAS
56.41.99 ↔	Ureterectomia parziale o segmentaria, altro	56.99.10 ↔	Liberazione dell'uretere (per esplorazione)
56.42 ↔	Ureterectomia totale	56.99.20 ↔	Revisione dell'uretere, chirurgica a cielo aperto
56.51.00 ↔	Confezione di uretero-ileostomia cutanea, NAS	56.99.21 ↔	Revisione dell'uretere, per altra via
56.51.10 ↔	Confezione di uretero-ileostomia cutanea, ureteroileocutaneostomia [condotto ileale] o ureterocolocutaneostomia [condotto colon-sigmoideo], chirurgica a cielo aperto	56.99.30 ↔	Altri interventi sull'uretere, iniezione per insufficienza dell'ostio ureterale, transuretrale
56.51.11 ↔	Confezione di uretero-ileostomia cutanea, ureteroileocutaneostomia [condotto ileale] o ureterocolocutaneostomia [condotto colon-sigmoideo], per via laparoscopica	56.99.31 ↔	Altri interventi sull'uretere, iniezione per insufficienza dell'ostio ureterale, chirurgica a cielo aperto
56.51.12 ↔	Confezione di uretero-ileostomia cutanea, con interposizione intestinale [condotto] (derivazione urinaria non continente), per altra via	56.99.32 ↔	Altri interventi sull'uretere, iniezione per insufficienza dell'ostio ureterale, per altra via
56.51.20 ↔	Confezione di uretero-ileostomia cutanea, conversione di altra derivazione urinaria sopravvescicale in uretero-ileostomia cutanea	56.99.99 ↔	Altri interventi sull'uretere, altro
		57.12 ↔	Lisi di aderenze intraluminali con incisione nella vescica
		57.21 ↔	Vescicostomia

57.22 ↔	Revisione di vescicostomia	57.79.21 ↔	Altra cistectomia totale, cistectomia semplice, nella donna, per via laparoscopica
57.23.00 ↔	Appendicovesicostomia, NAS	57.79.99 ↔	Altra cistectomia totale, altro
57.23.11 ↔	Creazione di appendicovesicostomia	57.81 ↔	Sutura di lacerazione vescicale
57.23.12 ↔	Revisione superficiale di appendicovesicostomia	57.82 ↔	Chiusura di cistostomia
57.23.13 ↔	Revisione profonda di appendicovesicostomia	57.83 ↔	Riparazione di fistola vescico-intestinale
57.23.99 ↔	Appendicovesicostomia, altro	57.84.00 ↔	Riparazione di altra fistola della vescica, NAS
57.41 ↔	Lisi transuretrale di aderenze intraluminali	57.84.10 ↔	Riparazione di fistola vescico-vaginale, chirurgica a cielo aperto (addominale)
57.51 ↔	Asportazione dell'uraco	57.84.11 ↔	Riparazione di fistola vescico-vaginale, per via vaginale
57.58 ↔	Asportazione o distruzione laparoscopica di altra lesione o tessuto vescicale	57.84.12 ↔	Riparazione di fistola vescico-vaginale, transvescicale
57.59.00 ↔	Asportazione o distruzione a cielo aperto di altra lesione o tessuto vescicale, NAS	57.84.13 ↔	Riparazione di fistola vescico-vaginale, per via laparoscopica
57.59.10 ↔	Asportazione o distruzione a cielo aperto di altra lesione o tessuto vescicale, asportazione, chirurgica a cielo aperto	57.84.20 ↔	Riparazione di fistola vescico-cutanea, chirurgica a cielo aperto
57.59.20 ↔	Asportazione o distruzione a cielo aperto di altra lesione o tessuto vescicale, miectomia	57.84.21 ↔	Riparazione di fistola vescico-cutanea, per via laparoscopica
57.59.99 ↔	Asportazione o distruzione a cielo aperto di altra lesione o tessuto vescicale, altro	57.84.99 ↔	Riparazione di altra fistola della vescica, altro
57.6X.00 ↔	Cistectomia parziale, NAS	57.85 ↔	Cistouretroplastica e chirurgia plastica del collo vescicale
57.6X.10 ↔	Cistectomia parziale, senza reimpianto ureterale, chirurgica a cielo aperto	57.87.00 ↔	Ricostruzione della vescica, NAS
57.6X.11 ↔	Cistectomia parziale, senza reimpianto ureterale, per via laparoscopica	57.87.10 ↔	Ricostruzione della vescica con ileo, colon o stomaco, chirurgica a cielo aperto
57.6X.12 ↔	Cistectomia parziale, con reimpianto ureterale monolaterale o bilaterale, chirurgica a cielo aperto	57.87.11 ↔	Ricostruzione della vescica con ileo, colon o stomaco, per via laparoscopica
57.6X.13 ↔	Cistectomia parziale, con reimpianto ureterale monolaterale o bilaterale, per via laparoscopica	57.87.20 ↔	Conversione di altra derivazione urinaria sopravescicale in neovescica, chirurgica a cielo aperto
57.6X.20 ↔	Cistectomia parziale, resezione sovratrigonale o subtotale, senza reimpianto ureterale, chirurgica a cielo aperto	57.87.21 ↔	Conversione di altra derivazione urinaria sopravescicale in neovescica, per via laparoscopica
57.6X.21 ↔	Cistectomia parziale, resezione sovratrigonale o subtotale, senza reimpianto ureterale, per via laparoscopica	57.87.30 ↔	Cistoplastica riduttiva, chirurgica a cielo aperto
57.6X.22 ↔	Cistectomia parziale, resezione sovratrigonale o subtotale, con reimpianto ureterale monolaterale o bilaterale, chirurgica a cielo aperto	57.87.31 ↔	Cistoplastica riduttiva, per via laparoscopica
57.6X.23 ↔	Cistectomia parziale, resezione sovratrigonale o subtotale, con reimpianto ureterale monolaterale o bilaterale, per via laparoscopica	57.87.40 ↔	Ampliamento della vescica, chirurgica a cielo aperto
57.6X.99 ↔	Cistectomia parziale, altro	57.87.41 ↔	Ampliamento della vescica, per via laparoscopica
57.71.00 ↔	Cistectomia radicale, NAS	57.87.99 ↔	Ricostruzione della vescica, altro
57.71.10 ↔	Cistectomia radicale, senza uretrectomia, nel maschio, chirurgica a cielo aperto	57.88 ↔	Altre anastomosi vescicali
57.71.11 ↔	Cistectomia radicale, senza uretrectomia, nel maschio, per via laparoscopica	57.89 ↔	Altra riparazione plastica della vescica, altro
57.71.20 ↔	Cistectomia radicale, con uretrectomia, nel maschio, chirurgica a cielo aperto	57.92 ↔	Dilatazione collo vescicale
57.71.21 ↔	Cistectomia radicale, con uretrectomia, nel maschio, per via laparoscopica	57.93.00 ↔	Emostasi vescicale (postoperatoria), NAS
57.71.30 ↔	Cistectomia radicale, senza uretrectomia, nella donna, chirurgica a cielo aperto	57.93.10 ↔	Emostasi vescicale (postoperatoria), percutanea
57.71.31 ↔	Cistectomia radicale, senza uretrectomia, nella donna, per via laparoscopica	57.93.11 ↔	Emostasi vescicale (postoperatoria), transuretrale
57.71.40 ↔	Cistectomia radicale, con uretrectomia, nella donna, chirurgica a cielo aperto	57.93.12 ↔	Emostasi vescicale (postoperatoria), chirurgica a cielo aperto
57.71.41 ↔	Cistectomia radicale, con uretrectomia, nella donna, per via laparoscopica	57.93.13 ↔	Emostasi vescicale (postoperatoria), per via laparoscopica
57.71.50 ↔	Cistectomia radicale, svuotamento pelvico (esenterazione) nel maschio, chirurgica a cielo aperto	57.93.14 ↔	Emostasi vescicale (postoperatoria), attraverso stoma
57.71.51 ↔	Cistectomia radicale, svuotamento pelvico (esenterazione) nel maschio, per via laparoscopica	57.93.99 ↔	Emostasi vescicale (postoperatoria), altro
57.71.99 ↔	Cistectomia radicale, altro	57.99.10 ↔	Rimozione chirurgica di calcolo da neovescica, a cielo aperto o per via laparoscopica
57.79.00 ↔	Altra cistectomia totale, NAS	57.99.11 ↔	Rimozione di calcolo da neovescica, transuretrale, percutanea, attraverso stoma o altro
57.79.10 ↔	Altra cistectomia totale, cistectomia semplice, nel maschio, chirurgica a cielo aperto	57.99.12 ↔	Rimozione chirurgica di corpo estraneo da neovescica, a cielo aperto o per via laparoscopica
57.79.11 ↔	Altra cistectomia totale, cistectomia semplice, nel maschio, per via laparoscopica	57.99.13 ↔	Rimozione di corpo estraneo da neovescica, transuretrale, percutanea, attraverso stoma o altro
57.79.20 ↔	Altra cistectomia totale, cistectomia semplice, nella donna, chirurgica a cielo aperto	57.99.14 ↔	Rimozione chirurgica di muco da neovescica, a cielo aperto o per via laparoscopica
		57.99.16 ↔	Rimozione chirurgica di tessuto malato da neovescica, a cielo aperto, per via laparoscopica o percutanea
		57.99.17 ↔	Rimozione di tessuto malato da neovescica, transuretrale, attraverso stoma o altro
		57.99.22 ↔	Trattamento con iniezione nella vescica, chirurgico a cielo aperto
		57.99.23 ↔	Trattamento con iniezione nella vescica, per via laparoscopica
		57.99.30 ↔	Revisione della vescica, percutanea
		57.99.31 ↔	Revisione della vescica, transuretrale
		57.99.32 ↔	Revisione della vescica, chirurgica a cielo aperto

57.99.33 ↔	Revisione della vescica, per via laparoscopica	58.49.39 ↔	Riparazione uretrale in due stadi, secondo stadio, altro
57.99.34 ↔	Revisione della vescica, attraverso stoma	58.49.40 ↔	Revisione di riparazione uretrale
57.99.41 ↔	Intervento di distensione della vescica, chirurgico a cielo aperto	58.49.99 ↔	Altra riparazione uretrale, altro
57.99.42 ↔	Intervento di distensione della vescica, per via laparoscopica	58.5X.10 ↔	Trattamento della stenosi uretrale, incisione transuretrale dello sfintere uretrale esterno
57.99.43 ↔	Intervento di distensione della vescica, transuretrale	58.5X.20 ↔	Trattamento della stenosi uretrale, uretrotomia interna,
57.99.44 ↔	Intervento di distensione della vescica, percutaneo	58.5X.99 ↔	Trattamento della stenosi uretrale, altro
57.99.45 ↔	Intervento di distensione della vescica, attraverso stoma	58.91 ↔	Incisione di tessuto periuretrale
57.9A.21 ↔	Revisione senza sostituzione di neurostimolatore per la neurostimolazione della vescica	58.92 ↔	Asportazione di tessuto periuretrale
57.9A.31 ↔	Rimozione di neurostimolatore per la neurostimolazione della vescica	58.93.11 ↔	Impianto di protesi di sfintere vescicale
58.0 ↔	Uretrotomia	58.94.00 ↔	Terapia adattabile dell'incontinenza, NAS
58.1 ↔	Meatotomia uretrale	58.94.11 ↔	Impianto di sistema per terapia adattabile dell'incontinenza
58.24 ↔	Biopsia del tessuto periuretrale	58.94.21 ↔	Rimozione di sistema per terapia adattabile dell'incontinenza
58.39.10 ↔	Altra asportazione o distruzione locale di lesione o tessuto dell'uretra, asportazione, chirurgica a cielo aperto	58.94.31 ↔	Revisione senza sostituzione di sistema per terapia adattabile dell'incontinenza
58.39.30 ↔	Uretrectomia quale intervento indipendente nella donna, semplice	58.94.99 ↔	Terapia adattabile dell'incontinenza, altro
58.39.31 ↔	Uretrectomia quale intervento indipendente nella donna, radicale	59.00 ↔	Intervento retroperitoneale, NAS
58.39.32 ↔	Uretrectomia quale intervento indipendente nel maschio, semplice	59.02 ↔	Altra lisi di aderenze perirenali o periureterali
58.39.33 ↔	Uretrectomia quale intervento indipendente nel maschio, radicale	59.03.00 ↔	Lisi di aderenze perirenali e periureterali per via laparoscopica, NAS
58.39.99 ↔	Altra asportazione o distruzione locale di lesione o tessuto dell'uretra, altro	59.03.10 ↔	Ureterolisi senza intraperitoneizzazione, per via laparoscopica
58.41 ↔	Sutura di lacerazione uretrale	59.03.11 ↔	Ureterolisi con intraperitoneizzazione, per via laparoscopica
58.42 ↔	Chiusura di uretrotomia	59.03.99 ↔	Lisi di aderenze perirenali e periureterali per via laparoscopica, altro
58.43.00 ↔	Chiusura di altra fistola uretrale, NAS	59.09 ↔	Altra incisione di tessuto perirenale e periureterale
58.43.10 ↔	Chiusura di fistola uretrovaginale, chirurgica a cielo aperto (addominale)	59.11 ↔	Altra lisi di aderenze perivescicali
58.43.11 ↔	Chiusura di fistola uretrovaginale, per via laparoscopica	59.12 ↔	Lisi di aderenze perivescicali per via laparoscopica
58.43.12 ↔	Chiusura di fistola uretrovaginale, per via vaginale	59.19 ↔	Altra incisione del tessuto perivescicale
58.43.20 ↔	Chiusura di fistola uretrocutanea	59.21 ↔	Biopsia del tessuto perirenale o perivescicale
58.43.30 ↔	Chiusura di fistola uretrettale	59.21 ↔	Asportazione di tessuti perirenali o perivescicali
58.43.99 ↔	Chiusura di altra fistola uretrale, altro	59.22 ↔	Altri interventi sul tessuto perirenale o perivescicale
58.44 ↔	Rianastomosi uretrale	59.92 ↔	Litotrissia con ultrasuoni o elettroidraulica
58.45.00 ↔	Riparazione di ipospadia o epispadia, NAS	59.95 ↔	Altri interventi sull'apparato urinario, altro
58.45.10 ↔	Riparazione di ipospadia o epispadia, nella donna	60.93 ↔	Riparazione della prostata
58.45.20 ↔	Riparazione di ipospadia o epispadia, nel maschio, corporoplastica di raddrizzamento	60.94 ↔	Controllo di emorragia prostatica postchirurgica
58.45.21 ↔	Riparazione di ipospadia o epispadia, nell'uomo, altra procedura	61.0X.00 ↔	Incisione e drenaggio dello scroto e della tunica vaginale, NAS
58.45.99 ↔	Riparazione di ipospadia o epispadia, altro	61.0X.10 ↔	Incisione e drenaggio dello scroto e della tunica vaginale, per rimozione di corpo estraneo
58.46.00 ↔	Altre ricostruzioni uretrali, NAS	61.0X.99 ↔	Incisione e drenaggio dello scroto e della tunica vaginale, altro
58.46.10 ↔	Ricostruzione della parte distale dell'uretra dopo lacerazione	61.3X.00 ↔	Asportazione o distruzione di lesione o tessuto scrotale, NAS
58.46.11 ↔	Ricostruzione della parte prostatica o della parte membranacea dell'uretra dopo lacerazione	61.3X.10 ↔	Asportazione o distruzione di lesione o tessuto scrotale, scrotoctomia parziale
58.46.99 ↔	Altre ricostruzioni uretrali, altro	61.3X.11 ↔	Asportazione o distruzione di lesione o tessuto scrotale, scrotoctomia totale
58.49.10 ↔	Riparazione uretrale in uno stadio con cute prepuziale o peniena	61.3X.12 ↔	Asportazione o distruzione di lesione o tessuto scrotale, scrotoctomia radicale
58.49.11 ↔	Riparazione uretrale in uno stadio con mucosa orale o vescicale, altra ricostruzione	61.3X.99 ↔	Asportazione o distruzione di lesione o tessuto scrotale, altro
58.49.20 ↔	Riparazione uretrale in due stadi, primo stadio, con cute prepuziale o peniena	61.42 ↔	Riparazione di fistola dello scroto
58.49.21 ↔	Riparazione uretrale in due stadi, primo stadio, con mucosa orale o vescicale	61.49 ↔	Riparazioni dello scroto e della tunica vaginale, altro
58.49.29 ↔	Altra riparazione uretrale, in due stadi, primo stadio, altra ricostruzione	61.92 ↔	Asportazione di altra lesione della tunica vaginale, escluso idrocele
58.49.30 ↔	Riparazione uretrale in due stadi, secondo stadio, NAS	61.99 ↔	Altri interventi sullo scroto e sulla tunica vaginale, altro
58.49.31 ↔	Riparazione uretrale in due stadi, secondo stadio, con cute prepuziale o peniena	62.0 ↔	Incisione del testicolo
58.49.33 ↔	Riparazione uretrale in due stadi, secondo stadio, con mucosa orale o vescicale	62.3X.00 ↔	Orchiectomia monolaterale, NAS
		62.3X.10 ↔	Orchiectomia monolaterale, scrotale, senza epididimectomia
		62.3X.11 ↔	Orchiectomia monolaterale, scrotale, con epididimectomia
		62.3X.20 ↔	Orchiectomia monolaterale, testicolo inguinale, senza epididimectomia

62.3X.21 ↔	Orchiectomia monolaterale, testicolo inguinale, con epididimectomia	66.79.21 ↔	Altra riparazione di tuba di Falloppio, per via vaginale, con assistenza laparoscopica
62.3X.30 ↔	Orchiectomia monolaterale, testicolo addominale, chirurgica a cielo aperto	66.79.30 ↔	Altra riparazione di tuba di Falloppio, per via vaginale, per via laparoscopica
62.3X.31 ↔	Orchiectomia monolaterale, testicolo addominale, per via laparoscopica	66.79.99 ↔	Altra riparazione di tuba di Falloppio, altro
62.3X.40 ↔	Orchiectomia monolaterale, radicale	67.31 ↔	Marsupializzazione di cisti cervicale
62.3X.99 ↔	Orchiectomia monolaterale, altro	67.32 ↔	Distruzione di lesione della cervice mediante cauterizzazione
62.41 ↔	Orchiectomia bilaterale nello stesso intervento	67.34 ↔	Distruzione di tessuto o lesione della cervice mediante elettrocoagulazione
62.42 ↔	Orchiectomia di testicolo residuo	67.35 ↔	Distruzione di tessuto o lesione della cervice mediante laser-fotocoagulazione
62.61 ↔	Sutura di lacerazione del testicolo	67.39 ↔	Altra asportazione o distruzione di lesione o tessuto della cervice, altro
62.69 ↔	Altra riparazione del testicolo	67.51 ↔	Cerchiaggio transaddominale della cervice
63.51 ↔	Sutura di lacerazione del funicolo spermatico e dell'epididimo	67.61 ↔	Sutura di lacerazione della cervice
63.53 ↔	Trapianto del funicolo spermatico	67.62 ↔	Riparazione di fistola della cervice
63.59 ↔	Riparazione del funicolo spermatico e dell'epididimo, altro	68.0 ↔	Isterotomia
63.81 ↔	Sutura di lacerazione di dotto deferente e dell'epididimo	69.23 ↔	Riparazione vaginale di inversione cronica dell'utero
63.82 ↔	Ricostruzione di deferenti chirurgicamente sezionati	69.29 ↔	Altra riparazione dell'utero e delle strutture di sostegno
63.89 ↔	Riparazione di dotto deferente e dell'epididimo, altro	69.41 ↔	Sutura di lacerazione dell'utero
63.94 ↔	Lisi di aderenze del funicolo spermatico	69.42 ↔	Chiusura di fistola dell'utero
64.3X.00 ↔	Amputazione del pene, NAS	69.49.00 ↔	Altra riparazione dell'utero e metroplastica, NAS
64.3X.10 ↔	Amputazione del pene, parziale	69.49.10 ↔	Altra riparazione chirurgica dell'utero e metroplastica, a cielo aperto (addominale)
64.3X.11 ↔	Amputazione del pene, totale	69.49.20 ↔	Altra riparazione dell'utero e metroplastica, per via vaginale
64.3X.12 ↔	Amputazione del pene, emasculazione	69.49.21 ↔	Altra riparazione dell'utero e metroplastica, per via vaginale, con assistenza laparoscopica
64.3X.99 ↔	Amputazione del pene, altro	69.49.30 ↔	Altra riparazione dell'utero e metroplastica, per via laparoscopica
64.41 ↔	Sutura di lacerazione del pene	69.49.99 ↔	Altra riparazione dell'utero e metroplastica, altro
64.42 ↔	Rilasciamento della corda penis	70.12 ↔	Culdotomia
64.43 ↔	Costruzione del pene	70.13 ↔	Lisi di aderenze intraluminali della vagina
64.44.00 ↔	Ricostruzione del pene, NAS	70.22 ↔	Culdoscopia
64.44.10 ↔	Ricostruzione del pene, allungamento del fusto del pene	70.33.00 ↔	Asportazione o distruzione locale di lesione o tessuto della vagina, NAS
64.44.11 ↔	Ricostruzione del pene, correzione di inversione penoscrotale o di pene sepolto (concealed penis o buried penis)	70.33.10 ↔	Distruzione locale di lesione o tessuto della vagina, NAS
64.44.99 ↔	Ricostruzione del pene, altro	70.33.11 ↔	Distruzione locale di lesione o tessuto della vagina, cauterizzazione
64.45 ↔	Reimpianto del pene	70.33.12 ↔	Distruzione locale di lesione o tessuto della vagina, elettrocoagulazione
65.71 ↔	Altra sutura semplice dell'ovaio	70.33.13 ↔	Distruzione locale di lesione o tessuto della vagina, laser-fotocoagulazione
65.72 ↔	Altro reimpianto di ovaio	70.33.14 ↔	Distruzione locale di lesione o tessuto della vagina, criocoagulazione
65.73 ↔	Altra plastica salpingo-ovarica	70.33.99 ↔	Asportazione o distruzione locale di lesione o tessuto della vagina, altro
65.74 ↔	Sutura semplice dell'ovaio per via laparoscopica	70.61.00 ↔	Costruzione della vagina, NAS
65.75 ↔	Reimpianto di ovaio per via laparoscopica	70.61.11 ↔	Costruzione della vagina con cute pedunculata del pene (per trasformazione di sesso)
65.76 ↔	Plastica salpingo-ovarica per via laparoscopica	70.61.99 ↔	Costruzione della vagina, altro
65.79 ↔	Riparazione dell'ovaio, altro	70.62 ↔	Ricostruzione della vagina
65.81.00 ↔	Lisi di aderenze di ovaio e di tuba di Falloppio per via laparoscopica, NAS	70.63 ↔	Costruzione della vagina con innesto o protesi
65.81.10 ↔	Lisi di aderenze di ovaio e di tuba di Falloppio al peritoneo pelvico femminile, per via laparoscopica	70.64 ↔	Ricostruzione della vagina con innesto o protesi
65.81.99 ↔	Lisi di aderenze di ovaio e di tuba di Falloppio per via laparoscopica, altro	70.71 ↔	Sutura di lacerazione della vagina
65.89.00 ↔	Altra lisi di aderenze di ovaio e di tuba di Falloppio, NAS	70.72.00 ↔	Riparazione di fistola colon-vaginale, NAS
65.89.10 ↔	Altra lisi di aderenze di ovaio e di tuba di Falloppio, chirurgica a cielo aperto	70.72.10 ↔	Riparazione chirurgica di fistola colon-vaginale, a cielo aperto (addominale)
65.89.11 ↔	Altra lisi di aderenze di ovaio e di tuba di Falloppio, con tecnica microchirurgica	70.72.20 ↔	Riparazione di fistola colon-vaginale, per via vaginale
65.89.12 ↔	Altra lisi di aderenze di ovaio e di tuba di Falloppio al peritoneo pelvico femminile, chirurgica a cielo aperto	70.72.30 ↔	Riparazione di fistola colon-vaginale, per via laparoscopica
65.89.13 ↔	Altra lisi di aderenze di ovaio e di tuba di Falloppio al peritoneo pelvico femminile, con assistenza microchirurgica	70.72.99 ↔	Riparazione di fistola colon-vaginale, altro
65.89.99 ↔	Altra lisi di aderenze di ovaio e di tuba di Falloppio, altro	70.73.00 ↔	Riparazione di fistola retto-vaginale, NAS
65.95 ↔	Detorsione dell'ovaio	70.73.10 ↔	Riparazione chirurgica di fistola retto-vaginale, a cielo aperto (addominale)
66.71 ↔	Sutura semplice di tuba di Falloppio	70.73.20 ↔	Riparazione di fistola retto-vaginale, per via vaginale
66.79.00 ↔	Altra riparazione di tuba di Falloppio, NAS	70.73.30 ↔	Riparazione di fistola retto-vaginale, per via laparoscopica
66.79.10 ↔	Altra riparazione di tuba di Falloppio, chirurgica a cielo aperto (addominale)		
66.79.20 ↔	Altra riparazione di tuba di Falloppio, per via vaginale		

70.73.99 ↔	Riparazione di fistola retto-vaginale, altro	76.44.19 ↔	Ostectomia totale di altre ossa facciali con altra ricostruzione
70.74 ↔	Riparazione di altra fistola vagino-enterica	76.44.99 ↔	Ostectomia totale di altre ossa facciali con contemporanea ricostruzione, altro
70.75 ↔	Riparazione di altra fistola della vagina	76.45 ↔	Altra ostectomia totale di altre ossa facciali
70.79.10 ↔	Altra colporrafia vaginale con plastica del pavimento pelvico	76.46.00 ↔	Altra ricostruzione di altre ossa facciali, NAS
71.01 ↔	Lisi di aderenze vulvari	76.46.10 ↔	Altra ricostruzione di altre ossa facciali, Ricostruzione mediante innesto con anastomosi microvascolare
71.71 ↔	Sutura di lacerazione della vulva o del perineo	76.46.99 ↔	Altra ricostruzione di altre ossa facciali, altro
71.72 ↔	Riparazione di fistola della vulva o del perineo	76.5X.00 ↔	Artroplastica temporomandibolare, NAS
71.73 ↔	Costruzione dell'introitus	76.5X.10 ↔	Condilectomia dell'articolazione temporomandibolare con ricostruzione
75.50 ↔	Riparazione di lacerazione ostetrica recente dell'utero, NAS	76.5X.19 ↔	Altra condilectomia dell'articolazione temporomandibolare
75.52 ↔	Riparazione di lacerazione ostetrica recente del corpo dell'utero	76.5X.20 ↔	Discoplastica dell'articolazione temporomandibolare, con ricostruzione
76.09.10 ↔	Riosteotomia dopo riduzione di frattura	76.5X.29 ↔	Altra discoplastica dell'articolazione temporomandibolare
76.11.00 ↔	Biopsia delle ossa facciali, NAS	76.5X.30 ↔	Estirpazione del disco articolare dell'articolazione temporomandibolare, con ricostruzione
76.11.11 ↔	Biopsia a cielo aperto (con incisione) delle ossa facciali	76.5X.39 ↔	Altra estirpazione del disco articolare dell'articolazione temporomandibolare
76.11.99 ↔	Biopsia delle ossa facciali, altro	76.5X.40 ↔	Resezione del tubercolo articolare dell'articolazione temporomandibolare
76.19.11 ↔	Biopsia a cielo aperto (con incisione) dell'articolazione temporomandibolare	76.5X.41 ↔	Ricostruzione plastica dell'articolazione temporomandibolare
76.19.12 ↔	Biopsia artroscopica dell'articolazione temporomandibolare	76.5X.42 ↔	Stabilizzazione articolare (limitante il movimento) dell'articolazione temporomandibolare
76.2X.00 ↔	Asportazione o distruzione locale di lesione e tessuto delle ossa facciali, NAS	76.5X.50 ↔	Asportazione artroscopica di corpo libero intra-articolare dall'articolazione temporomandibolare
76.2X.10 ↔	Decorticazione di osso facciale	76.5X.59 ↔	Altra asportazione di corpo libero intra-articolare dall'articolazione temporomandibolare
76.2X.11 ↔	Asportazione di tessuto periostale delle ossa facciali	76.5X.60 ↔	Impianto di endoprotesi dell'articolazione temporomandibolare
76.2X.12 ↔	Asportazione di tessuto (osteotomia modellante) delle ossa facciali	76.5X.61 ↔	Sostituzione di endoprotesi dell'articolazione temporomandibolare
76.2X.20 ↔	Distruzione di lesione e tessuto delle ossa facciali	76.5X.70 ↔	Impianto di endoprotesi totale dell'articolazione temporomandibolare con componenti prefabbricati
76.2X.31 ↔	Prelievo osseo da ossa facciali per innesto	76.5X.71 ↔	Impianto di endoprotesi totale dell'articolazione temporomandibolare con componenti preparati con sistema CAD-CAM
76.2X.99 ↔	Asportazione o distruzione locale di lesione delle ossa facciali, altro	76.5X.90 ↔	Altra artroplastica temporomandibolare o discoplastica dell'articolazione temporomandibolare
76.31.00 ↔	Mandibolectomia parziale, NAS	76.5X.99 ↔	Artroplastica temporomandibolare, altro
76.31.10 ↔	Mandibolectomia parziale senza ricostruzione	76.61.00 ↔	Osteoplastica chiusa [osteotomia] del ramo ascendente della mandibola, NAS
76.31.20 ↔	Mandibolectomia parziale, Ricostruzione mediante innesto con anastomosi microvascolare	76.61.10 ↔	Osteoplastica chiusa [osteotomia] del ramo ascendente della mandibola senza distrazione
76.31.21 ↔	Mandibolectomia parziale, con interruzione della continuità e ricostruzione alloplastica	76.61.20 ↔	Osteoplastica chiusa [osteotomia] del ramo ascendente della mandibola con distrazione
76.31.29 ↔	Mandibolectomia parziale con altra ricostruzione	76.61.99 ↔	Osteoplastica chiusa [osteotomia] del ramo ascendente della mandibola, altro
76.31.99 ↔	Mandibolectomia parziale, altro	76.62.00 ↔	Osteoplastica aperta [osteotomia] del ramo ascendente della mandibola, NAS
76.39.00 ↔	Ostectomia parziale di altre ossa della faccia, NAS	76.62.10 ↔	Osteoplastica aperta [osteotomia] del ramo ascendente della mandibola senza distrazione
76.39.10 ↔	Ostectomia parziale di altre ossa della faccia, Ricostruzione mediante innesto con anastomosi microvascolare	76.62.20 ↔	Osteoplastica aperta [osteotomia] del ramo ascendente della mandibola con distrazione
76.39.11 ↔	Ostectomia parziale di altre ossa della faccia, Ricostruzione di tessuto molle e duro	76.62.99 ↔	Osteoplastica aperta [osteotomia] del ramo ascendente della mandibola, altro
76.39.19 ↔	Ostectomia parziale di altre ossa della faccia, altra ricostruzione	76.63.00 ↔	Osteoplastica [osteotomia] del corpo della mandibola, NAS
76.39.99 ↔	Ostectomia parziale di altre ossa della faccia, altro	76.63.10 ↔	Osteoplastica [osteotomia] della porzione laterale della cresta alveolare o con interruzione della continuità frontale della mandibola senza distrazione
76.41.00 ↔	Mandibolectomia totale con ricostruzione contemporanea, NAS	76.63.11 ↔	Osteoplastica [osteotomia] della porzione frontale della cresta alveolare o con interruzione della continuità del ramo orizzontale della mandibola senza distrazione
76.41.10 ↔	Mandibolectomia totale con ricostruzione contemporanea, Ricostruzione mediante innesto con anastomosi microvascolare		
76.41.99 ↔	Mandibolectomia totale con ricostruzione contemporanea, altro		
76.42 ↔	Altra mandibolectomia totale		
76.43.00 ↔	Altra ricostruzione della mandibola, NAS		
76.43.10 ↔	Altra ricostruzione della mandibola mediante innesto con anastomosi microvascolare		
76.43.11 ↔	Inserzione di impianto CAD nella mandibola, per riparazione plastica di difetto semplice		
76.43.12 ↔	Inserzione di impianto CAD nella mandibola, per riparazione plastica di difetto grande o complesso		
76.43.99 ↔	Altra ricostruzione della mandibola, altro		
76.44.00 ↔	Ostectomia totale di altre ossa facciali con contemporanea ricostruzione, NAS		
76.44.10 ↔	Ostectomia totale di altre ossa facciali, Ricostruzione mediante innesto con anastomosi microvascolare		
76.44.11 ↔	Ostectomia totale di altre ossa facciali, Ricostruzione mediante innesto non vascularizzato		

76.63.12 ↔ Osteoplastica [osteotomia] per l'avanzamento del mento senza distrazione	76.77.10 ↔ Riduzione aperta di frattura del processo alveolare della mascella
76.63.20 ↔ Avanzamento del processo alveolare mediante distrazione orizzontale dopo osteotomia	76.77.11 ↔ Riduzione aperta di frattura del processo alveolare della mandibola
76.63.21 ↔ Avanzamento della mandibola mediante distrazione dopo osteotomia del ramo orizzontale della mandibola	76.77.99 ↔ Riduzione aperta di frattura del processo alveolare, altro
76.63.99 ↔ Osteoplastica [osteotomia] del corpo della mandibola, altro	76.78.11 ↔ Riduzione endoscopica di frattura della parete anteriore del seno frontale
76.64 ↔ Altra chirurgia ortognatica della mandibola	76.78.21 ↔ Riduzione endoscopica di frattura dell'orbita
76.65.00 ↔ Osteoplastica segmentaria [osteotomia] della mascella, NAS	76.79.00 ↔ Altra riduzione aperta di frattura facciale, NAS
76.65.10 ↔ Osteoplastica segmentaria [osteotomia] della mascella senza distrazione	76.79.10 ↔ Altra riduzione aperta di frattura del tetto orbitario
76.65.20 ↔ Osteotomia della mascella, porzione frontale della cresta alveolare con distrazione	76.79.11 ↔ Altra riduzione aperta di frattura della parete orbitaria laterale
76.65.21 ↔ Osteotomia della mascella, porzione laterale della cresta alveolare con distrazione	76.79.19 ↔ Altra riduzione aperta di altra frattura dell'orbita
76.65.22 ↔ Osteotomia della mascella, porzione frontale e laterale della cresta alveolare, più segmenti con distrazione	76.79.20 ↔ Altra riduzione aperta di frattura della parete del seno frontale
76.65.99 ↔ Osteoplastica segmentaria [osteotomia] della mascella, altro	76.79.30 ↔ Altra riduzione aperta di frattura nasoetmoidale del terzo medio della faccia
76.66.00 ↔ Osteoplastica totale [osteotomia] della mascella, NAS	76.79.31 ↔ Altra riduzione aperta di frattura centrolaterale del terzo medio della faccia
76.66.10 ↔ Osteoplastica totale [osteotomia] della mascella senza distrazione	76.79.39 ↔ Altra riduzione aperta di altra frattura laterale del terzo medio della faccia
76.66.20 ↔ Osteotomia della mascella tipo Le Fort 1, un frammento con distrazione	76.79.40 ↔ Altra riduzione aperta di fratture combinate del terzo medio della faccia (frattura multipla)
76.66.21 ↔ Osteotomia della mascella tipo Le Fort 1, due frammenti con distrazione	76.79.99 ↔ Altra riduzione aperta di frattura facciale, altro
76.66.22 ↔ Osteotomia della mascella tipo Le Fort 1, tre o più frammenti con distrazione	76.91.00 ↔ Innesto osseo su ossa facciali, NAS
76.66.30 ↔ Ricostruzione plastica e aumento della mascella mediante plastica totale con innesti di apposizione	76.91.10 ↔ Innesto su ossa facciali
76.66.99 ↔ Osteoplastica totale [osteotomia] della mascella, altro	76.91.11 ↔ Innesto osseo su ossa facciali, con peduncolo vascolare
76.67 ↔ Genioplastica riduttiva	76.91.99 ↔ Innesto osseo su ossa facciali, altro
76.68 ↔ Aumento plastico del mento	76.92.20 ↔ Inserzione di impianto CAD nello splancocranio senza interessamento del neurocranio, fino a 2 regioni
76.69.10 ↔ Osteotomia tipo Le Fort II o Le Fort III per l'avanzamento del terzo medio della faccia senza distrazione	76.92.21 ↔ Inserzione di impianto CAD nello splancocranio senza interessamento del neurocranio, da 3 regioni in poi
76.69.20 ↔ Osteotomia tipo Le Fort II per l'avanzamento del terzo medio della faccia con distrazione	76.92.30 ↔ Inserzione di impianto CAD nella mascella, per riparazione plastica di difetto semplice
76.69.21 ↔ Osteotomia tipo Le Fort II per l'avanzamento del terzo medio della faccia combinata con altra osteotomia con distrazione	76.92.31 ↔ Inserzione di impianto CAD nella mascella, per riparazione plastica di difetto grande o complesso
76.69.30 ↔ Osteotomia tipo Le Fort III per l'avanzamento del terzo medio della faccia con distrazione	76.94 ↔ Riduzione aperta di lussazione temporomandibolare
76.69.40 ↔ Osteotomia tipo Le Fort III per l'avanzamento del terzo medio della faccia, combinata con osteotomia tipo Le Fort I con distrazione	76.97 ↔ Rimozione di mezzi di fissazione interna dalle ossa facciali
76.69.90 ↔ Altra osteotomia per l'avanzamento del terzo medio della faccia	77.00 ↔ Sequestrectomia, NAS
76.70 ↔ Riduzione di frattura della faccia, NAS	77.02.00 ↔ Sequestrectomia dell'omero, NAS
76.72 ↔ Riduzione aperta di frattura zigomatica e malare	77.02.10 ↔ Sequestrectomia dell'omero, senza impianto di sistema di somministrazione farmacologica
76.74 ↔ Riduzione aperta di frattura mascellare	77.02.11 ↔ Sequestrectomia dell'omero, con impianto di sistema di somministrazione farmacologica
76.76.00 ↔ Riduzione aperta di frattura mandibolare, NAS	77.02.99 ↔ Sequestrectomia dell'omero, altro
76.76.10 ↔ Riduzione aperta di frattura semplice del corpo della mandibola	77.06.00 ↔ Sequestrectomia della rotula, NAS
76.76.11 ↔ Riduzione aperta di frattura combinata del corpo della mandibola	77.06.10 ↔ Sequestrectomia della rotula, senza impianto di sistema di somministrazione farmacologica
76.76.20 ↔ Riduzione aperta (dall'esterno) di frattura semplice o combinata del ramo ascendente della mandibola	77.06.11 ↔ Sequestrectomia della rotula, con impianto di sistema di somministrazione farmacologica
76.76.21 ↔ Riduzione aperta (transorale) di frattura semplice o combinata del ramo ascendente della mandibola	77.06.99 ↔ Sequestrectomia della rotula, altro
76.76.30 ↔ Riduzione aperta (transorale o dall'esterno) di frattura del processo condiloideo della mandibola	77.09.00 ↔ Sequestrectomia di altre ossa specificate, escluse quelle facciali, NAS
76.76.99 ↔ Riduzione aperta di frattura mandibolare, altro	77.09.10 ↔ Sequestrectomia di falangi delle mani, senza impianto di sistema di somministrazione farmacologica
76.77.00 ↔ Riduzione aperta di frattura del processo alveolare, NAS	77.09.11 ↔ Sequestrectomia di falangi delle mani, con impianto di sistema di somministrazione farmacologica
	77.09.30 ↔ Sequestrectomia delle ossa pelviche, senza impianto di sistema di somministrazione farmacologica
	77.09.31 ↔ Sequestrectomia delle ossa pelviche, con impianto di sistema di somministrazione farmacologica
	77.09.40 ↔ Sequestrectomia di falangi dei piedi, senza impianto di sistema di somministrazione farmacologica
	77.09.41 ↔ Sequestrectomia di falangi dei piedi, con impianto di sistema di somministrazione farmacologica

77.09.90 ↔	Sequestrectomia di ulteriori ossa specificate, senza impianto di sistema di somministrazione farmacologica	77.29.00 ↔	Osteotomia cuneiforme di altre ossa specificate, escluse quelle facciali, NAS
77.09.91 ↔	Sequestrectomia di ulteriori ossa specificate, con impianto di sistema di somministrazione farmacologica	77.29.30 ↔	Osteotomia cuneiforme delle ossa pelviche
77.09.99 ↔	Sequestrectomia di altre ossa specificate, escluse quelle facciali, altro	77.29.99 ↔	Osteotomia cuneiforme di altre ossa specificate, escluse quelle facciali, altro
77.12.00 ↔	Altra incisione dell'omero senza sezione, NAS	77.31.10 ↔	Altra sezione della scapola
77.12.10 ↔	Altra incisione dell'omero senza sezione, Esplorazione e trapanazione	77.31.11 ↔	Altra sezione della clavicola
77.12.11 ↔	Altra incisione dell'omero senza sezione, Rimozione di corpo estraneo	77.32.00 ↔	Altra sezione dell'omero, NAS
77.12.12 ↔	Altra incisione dell'omero senza sezione, Impianto e rimozione di sistema di somministrazione farmacologica	77.32.10 ↔	Corticotomia per osteogenesi distrattiva dell'omero
77.12.13 ↔	Altra incisione dell'omero senza sezione, Drenaggio	77.32.99 ↔	Altra sezione dell'omero, altro
77.12.99 ↔	Altra incisione dell'omero senza sezione, altro	77.33.00 ↔	Altra sezione del radio e dell'ulna, NAS
77.16.00 ↔	Altra incisione della rotula senza sezione, NAS	77.33.10 ↔	Corticotomia per osteogenesi distrattiva del radio e dell'ulna
77.16.10 ↔	Altra incisione della rotula senza sezione, Esplorazione e trapanazione	77.33.11 ↔	Osteotomia complessa (pluridimensionale) (con correzione assiale) del radio e dell'ulna
77.16.11 ↔	Altra incisione della rotula senza sezione, Rimozione di corpo estraneo	77.33.20 ↔	Altra sezione del radio e dell'ulna, Sezione dell'ulna (corpo e distale)
77.16.12 ↔	Altra incisione della rotula senza sezione, Impianto e rimozione di sistema di somministrazione farmacologica	77.33.99 ↔	Altra sezione del radio e dell'ulna, altro
77.16.13 ↔	Altra incisione della rotula senza sezione, Drenaggio	77.39.30 ↔	Osteotomia rotativa delle ossa pelviche
77.16.99 ↔	Altra incisione della rotula senza sezione, altro	77.39.31 ↔	Corticotomia per osteogenesi distrattiva delle ossa pelviche
77.19.00 ↔	Altra incisione di altre ossa specificate, escluse quelle facciali senza sezione, NAS	77.39.32 ↔	Osteotomia complessa (pluridimensionale) (con correzione assiale) delle ossa pelviche
77.19.10 ↔	Incisione di falangi delle mani, Esplorazione e trapanazione	77.39.39 ↔	Altra sezione delle ossa pelviche
77.19.11 ↔	Incisione di falangi delle mani, Rimozione di corpo estraneo	77.39.49 ↔	Altra sezione di falangi dei piedi
77.19.12 ↔	Incisione di falangi delle mani, Impianto e rimozione di sistema di somministrazione farmacologica	77.40.20 ↔	Biopsia dell'osso, sede non specificata, Biopsia a cielo aperto
77.19.13 ↔	Incisione di falangi delle mani, Drenaggio	77.40.99 ↔	Biopsia dell'osso, sede non specificata, altro
77.19.19 ↔	Altra incisione di falangi delle mani	77.41.00 ↔	Biopsia della scapola, della clavicola, delle coste e dello sterno, NAS
77.19.30 ↔	Incisione delle ossa pelviche, Esplorazione e trapanazione	77.41.20 ↔	Biopsia della scapola, della clavicola, delle coste e dello sterno, Biopsia a cielo aperto
77.19.31 ↔	Incisione delle ossa pelviche, Rimozione di corpo estraneo	77.41.99 ↔	Biopsia della scapola, della clavicola, delle coste e dello sterno, altro
77.19.32 ↔	Incisione delle ossa pelviche, Impianto e rimozione di sistema(i) di somministrazione farmacologica	77.42.00 ↔	Biopsia dell'omero, NAS
77.19.33 ↔	Incisione delle ossa pelviche, Drenaggio	77.42.20 ↔	Biopsia dell'omero, Biopsia a cielo aperto
77.19.39 ↔	Altra incisione delle ossa pelviche	77.42.99 ↔	Biopsia dell'omero, altro
77.19.40 ↔	Incisione di falangi dei piedi, Esplorazione e trapanazione	77.43.00 ↔	Biopsia del radio e dell'ulna, NAS
77.19.41 ↔	Incisione di falangi dei piedi, Rimozione di corpo estraneo	77.43.20 ↔	Biopsia del radio e dell'ulna, Biopsia a cielo aperto
77.19.42 ↔	Incisione di falangi dei piedi, Impianto e rimozione di sistema di somministrazione farmacologica	77.43.99 ↔	Biopsia del radio e dell'ulna, altro
77.19.43 ↔	Incisione di falangi dei piedi, Drenaggio	77.44.00 ↔	Biopsia del carpo e del metacarpo, NAS
77.19.49 ↔	Altra incisione di falangi dei piedi	77.44.20 ↔	Biopsia del carpo e del metacarpo, Biopsia a cielo aperto
77.19.90 ↔	Incisione di ulteriori ossa specificate, Esplorazione e trapanazione	77.44.99 ↔	Biopsia del carpo e del metacarpo, altro
77.19.91 ↔	Incisione di ulteriori ossa specificate, Rimozione di corpo estraneo	77.45.00 ↔	Biopsia del femore, NAS
77.19.92 ↔	Incisione di ulteriori ossa specificate, Impianto e rimozione di sistema di somministrazione farmacologica	77.45.20 ↔	Biopsia del femore, Biopsia a cielo aperto
77.19.93 ↔	Incisione di ulteriori ossa specificate, Drenaggio	77.45.99 ↔	Biopsia del femore, altro
77.19.99 ↔	Altra incisione di altre ossa specificate, escluse quelle facciali senza sezione, altro	77.46.00 ↔	Biopsia della rotula, NAS
77.21.10 ↔	Osteotomia cuneiforme della scapola	77.46.20 ↔	Biopsia della rotula, Biopsia a cielo aperto
77.21.11 ↔	Osteotomia cuneiforme della clavicola	77.46.99 ↔	Biopsia della rotula, altro
77.21.20 ↔	Osteotomia cuneiforme di una costa	77.47.00 ↔	Biopsia della tibia e fibula, NAS
77.21.21 ↔	Osteotomia cuneiforme dello sterno	77.47.20 ↔	Biopsia della tibia e fibula, Biopsia a cielo aperto
77.22 ↔	Osteotomia cuneiforme dell'omero	77.47.99 ↔	Biopsia della tibia e fibula, altro
77.23 ↔	Osteotomia cuneiforme del radio e dell'ulna	77.48.00 ↔	Biopsia del tarso e metatarso, NAS
		77.48.20 ↔	Biopsia del tarso e metatarso, Biopsia a cielo aperto
		77.48.99 ↔	Biopsia del tarso e metatarso, altro
		77.49.00 ↔	Biopsia di altre ossa specificate, escluse quelle facciali, NAS
		77.49.41 ↔	Biopsia di altre ossa specificate, escluse quelle facciali, Biopsia di falangi dei piedi, Biopsia a cielo aperto
		77.49.91 ↔	Biopsia di altre ossa specificate, escluse quelle facciali, Biopsia a cielo aperto
		77.49.99 ↔	Biopsia di altre ossa specificate, escluse quelle facciali, altro
		77.61.10 ↔	Asportazione e distruzione locale di lesione o tessuto della scapola e della clavicola
		77.61.20 ↔	Sbrigliamento della scapola e della clavicola
		77.62.00 ↔	Asportazione e distruzione locale di lesione o tessuto dell'omero, NAS
		77.62.20 ↔	Sbrigliamento dell'omero

77.62.99 ↔	Asportazione e distruzione locale di lesione o tessuto dell'omero, altro	78.09.11 ↔	Innesto osseo di falangi delle mani, con peduncolo vascolare senza anastomosi microvascolare
77.63.00 ↔	Asportazione e distruzione locale di lesione o tessuto di radio e ulna, NAS	78.09.11 ↔	Innesto osseo di falangi delle mani, con peduncolo vascolare senza anastomosi microvascolare
77.63.20 ↔	Sbrigliamento di radio e ulna	78.09.13 ↔	Innesto osteocondrale di falangi delle mani, autogeno e allogenico
77.63.99 ↔	Asportazione e distruzione locale di lesione o tessuto di radio e ulna, altro	78.09.13 ↔	Innesto osteocondrale di falangi delle mani, autogeno e allogenico
77.67.00 ↔	Asportazione e distruzione locale di lesione o tessuto di tibia e fibula, NAS	78.09.30 ↔	Innesto osseo delle ossa pelviche, con peduncolo vascolare con anastomosi microvascolare
77.67.10 ↔	Asportazione e distruzione locale di lesione o tessuto della tibia	78.09.31 ↔	Innesto osseo delle ossa pelviche, con peduncolo vascolare senza anastomosi microvascolare
77.67.11 ↔	Asportazione e distruzione locale di lesione o tessuto della fibula	78.09.33 ↔	Innesto osteocondrale delle ossa pelviche, autogeno e allogenico
77.67.20 ↔	Sbrigliamento della tibia	78.09.90 ↔	Innesto osseo di altre ossa specificate, escluse quelle facciali, con peduncolo vascolare con anastomosi microvascolare
77.67.21 ↔	Sbrigliamento della fibula	78.09.90 ↔	Innesto osseo di altre ossa specificate, escluse quelle facciali, con peduncolo vascolare con anastomosi microvascolare
77.67.99 ↔	Asportazione e distruzione locale di lesione o tessuto di tibia e fibula, altro	78.09.91 ↔	Innesto osseo di altre ossa specificate, escluse quelle facciali, con peduncolo vascolare senza anastomosi microvascolare
77.69.12 ↔	Asportazione e distruzione locale di lesione o tessuto delle ossa pelviche	78.09.91 ↔	Innesto osseo di altre ossa specificate, escluse quelle facciali, con peduncolo vascolare senza anastomosi microvascolare
77.69.22 ↔	Sbrigliamento delle ossa pelviche	78.11.10 ↔	Riduzione chiusa di frattura della scapola e della clavicola con fissatore esterno
77.82 ↔	Altra ostectomia parziale dell'omero	78.11.11 ↔	Riduzione aperta di frattura semplice della scapola e della clavicola con fissatore esterno
77.83 ↔	Altra ostectomia parziale del radio e dell'ulna	78.11.12 ↔	Riduzione aperta di frattura pluriframmentaria della scapola e della clavicola con fissatore esterno
77.89.30 ↔	Altra ostectomia parziale delle ossa pelviche	78.11.20 ↔	Riduzione chiusa di frattura delle coste e dello sterno con fissatore esterno
77.89.40 ↔	Altra ostectomia parziale di falangi dei piedi	78.11.21 ↔	Riduzione aperta di frattura delle coste e dello sterno con fissatore esterno
77.91.00 ↔	Ostectomia totale della scapola, della clavicola, delle coste e dello sterno, NAS	78.11.99 ↔	Applicazione di fissatore esterno della scapola, della clavicola, delle coste e dello sterno (Incl. Riduzione di frattura), altro
77.91.10 ↔	Ostectomia totale della scapola e della clavicola	78.12.10 ↔	Riduzione chiusa di frattura dell'omero prossimale con fissatore esterno
77.91.11 ↔	Ostectomia totale di una costa	78.12.11 ↔	Riduzione aperta di frattura dell'omero prossimale con fissatore esterno
77.91.12 ↔	Ostectomia totale di una costa cervicale	78.12.90 ↔	Riduzione chiusa di altra frattura dell'omero con fissatore esterno
77.91.13 ↔	Ostectomia totale dello sterno	78.12.91 ↔	Riduzione aperta di altra frattura dell'omero con fissatore esterno
77.91.99 ↔	Ostectomia totale della scapola, della clavicola, delle coste e dello sterno, altro	78.12.99 ↔	Applicazione di fissatore esterno dell'omero (Incl. Riduzione di frattura), altro
77.92 ↔	Ostectomia totale dell'omero	78.13.10 ↔	Riduzione chiusa di frattura del radio distale con fissatore esterno
77.93 ↔	Ostectomia totale del radio e dell'ulna	78.13.11 ↔	Riduzione chiusa di altra frattura del radio con fissatore esterno
77.99.30 ↔	Ostectomia totale di ossa pelviche	78.13.12 ↔	Riduzione aperta di frattura del radio distale con fissatore esterno
78.01.00 ↔	Innesto e trasposizione ossei della scapola e della clavicola, NAS	78.13.13 ↔	Riduzione aperta di altra frattura del radio con fissatore esterno
78.01.09 ↔	Innesto e trasposizione ossei della scapola e della clavicola, altro	78.13.20 ↔	Riduzione chiusa di frattura dell'ulna con fissatore esterno
78.01.10 ↔	Innesto osseo della scapola e della clavicola, con peduncolo vascolare con anastomosi microvascolare	78.13.99 ↔	Applicazione di fissatore esterno del radio e dell'ulna (Incl. Riduzione di frattura), altro
78.01.11 ↔	Innesto osseo della scapola e della clavicola, con peduncolo vascolare senza anastomosi microvascolare	78.19.20 ↔	Riduzione chiusa di frattura delle ossa pelviche con fissatore esterno
78.01.13 ↔	Innesto osteocondrale della scapola e della clavicola, autogeno e allogenico	78.19.21 ↔	Riduzione aperta di frattura dell'acetabolo mediante fissazione / transfissazione con fissatore esterno
78.01.14 ↔	Innesto osseo della scapola e della clavicola, autogeno, spongiosa e innesto corticospongioso	78.19.22 ↔	Riduzione aperta di frattura di altre parti delle ossa pelviche con fissatore esterno
78.01.15 ↔	Innesto osseo della scapola e della clavicola, allogenico o xenogenico, spongiosa e innesto corticospongioso	78.19.90 ↔	Riduzione chiusa di frattura di altre ossa specificate con fissatore esterno
78.01.18 ↔	Innesto osseo della scapola e della clavicola, allogenico o xenogenico, ossa lunghe	78.19.91 ↔	Riduzione aperta di frattura di altre ossa specificate con fissatore esterno
78.02.10 ↔	Innesto osseo dell'omero, con peduncolo vascolare con anastomosi microvascolare		
78.02.11 ↔	Innesto osseo dell'omero, con peduncolo vascolare senza anastomosi microvascolare		
78.02.13 ↔	Innesto osteocondrale dell'omero, autogeno e allogenico		
78.03.10 ↔	Innesto osseo del radio e dell'ulna, con peduncolo vascolare con anastomosi microvascolare		
78.03.11 ↔	Innesto osseo del radio e dell'ulna, con peduncolo vascolare senza anastomosi microvascolare		
78.03.13 ↔	Innesto osteocondrale del radio e dell'ulna, autogeno e allogenico		
78.06.10 ↔	Innesto osseo della rotula, con peduncolo vascolare con anastomosi microvascolare		
78.09.10 ↔	Innesto osseo di falangi delle mani, con peduncolo vascolare con anastomosi microvascolare		
78.09.10 ↔	Innesto osseo di falangi delle mani, con peduncolo vascolare con anastomosi microvascolare		

78.19.99 ↔	Applicazione di fissatore esterno di altre ossa specificate, escluse quelle facciali (Incl Riduzione di frattura), altro	78.52.10 ↔	Revisione senza sostituzione di materiale di osteosintesi dell'omero
78.21.00 ↔	Accorciamento di scapola e clavicola, NAS	78.52.99 ↔	Fissazione interna dell'omero senza riduzione di frattura, altro
78.21.10 ↔	Epifisiodesi temporanea di scapola e clavicola	78.53.00 ↔	Fissazione interna del radio e dell'ulna senza riduzione di frattura, NAS
78.21.11 ↔	Epifisiodesi permanente di scapola e clavicola	78.53.10 ↔	Revisione senza sostituzione di materiale di osteosintesi del radio
78.21.12 ↔	Epifisiolisi terapeutica di scapola e clavicola	78.53.20 ↔	Revisione senza sostituzione di materiale di osteosintesi dell'ulna
78.21.99 ↔	Accorciamento di scapola e clavicola, altro	78.53.99 ↔	Fissazione interna del radio e dell'ulna senza riduzione di frattura, altro
78.22.00 ↔	Accorciamento dell'omero, NAS	78.59.00 ↔	Fissazione interna di altre ossa specificate, senza riduzione di frattura, escluse quelle facciali, NAS
78.22.10 ↔	Epifisiodesi temporanea dell'omero	78.59.90 ↔	Revisione senza sostituzione di materiale di osteosintesi di altre ossa specificate, escluse quelle facciali
78.22.11 ↔	Epifisiodesi permanente dell'omero	78.59.99 ↔	Fissazione interna di altre ossa specificate, senza riduzione di frattura, escluse quelle facciali, altro
78.22.12 ↔	Epifisiolisi terapeutica dell'omero	78.60.05 ↔	Rimozione di dispositivo impiantato, in sede non specificata, Rimozione di sostituto osseo (parziale)
78.22.99 ↔	Accorciamento dell'omero, altro	78.60.08 ↔	Rimozione di sistema interno di allungamento o trasporto osseo (motorizzato / non motorizzato), in sede non specificata
78.23.00 ↔	Accorciamento di radio e ulna, NAS	78.61.01 ↔	Rimozione di dispositivo impiantato da scapola e clavicola: filo, filo endomidollare, vite, cerchiaggio dinamico, placca, placca a stabilità angolare, fissatore esterno, staffe di Blount
78.23.10 ↔	Epifisiodesi temporanea di radio e ulna	78.61.05 ↔	Rimozione di dispositivo impiantato da scapola, clavicola, coste e sterno, Rimozione di sostituto osseo (parziale) da scapola, clavicola, coste e sterno
78.23.11 ↔	Epifisiodesi permanente di radio e ulna	78.61.08 ↔	Rimozione di dispositivo impiantato da scapola e clavicola: altro materiale di osteosintesi
78.23.12 ↔	Epifisiolisi terapeutica di radio e ulna	78.61.11 ↔	Rimozione di dispositivo impiantato da coste e sterno
78.23.99 ↔	Accorciamento di radio e ulna, altro	78.62.01 ↔	Rimozione di dispositivo impiantato dall'omero: filo (endomidollare), vite, cerchiaggio dinamico, placca (con stabilità angolare), placca angolata / condilare, chiodo endomidollare, chiodo di bloccaggio, chiodo di trasfissione, fissatore esterno, fissatore circolare, staffe (di Blount)
78.29.00 ↔	Accorciamento di altre ossa specificate, escluse quelle facciali, NAS	78.62.02 ↔	Rimozione di dispositivo impiantato dall'omero: vite di compressione dinamica, chiodo endomidollare con componente articolare
78.29.10 ↔	Epifisiodesi temporanea di falangi delle mani	78.62.05 ↔	Rimozione di dispositivo impiantato dall'omero, Rimozione di sostituto osseo (parziale) dall'omero
78.29.11 ↔	Epifisiodesi permanente di falangi delle mani	78.62.08 ↔	Rimozione di dispositivo impiantato dall'omero, altro materiale di osteosintesi
78.29.12 ↔	Epifisiolisi terapeutica di falangi delle mani	78.63.01 ↔	Rimozione di dispositivo impiantato da radio e ulna: filo (endomidollare), vite, cerchiaggio dinamico, placca (con stabilità angolare), placca angolata / condilare, chiodo endomidollare, chiodo di bloccaggio, chiodo di trasfissione, fissatore esterno, fissatore circolare, staffe (di Blount)
78.29.19 ↔	Altro accorciamento di falangi delle mani	78.63.05 ↔	Rimozione di dispositivo impiantato da radio e ulna, Rimozione di sostituto osseo (parziale) da radio e ulna
78.29.30 ↔	Epifisiodesi temporanea di ossa pelviche	78.63.08 ↔	Rimozione di dispositivo impiantato da radio e ulna (prossimale / corpo / distale): altro materiale di osteosintesi
78.29.31 ↔	Epifisiodesi permanente di ossa pelviche	78.64.01 ↔	Rimozione di dispositivo impiantato da carpo e metacarpo: filo (endomidollare), vite, cerchiaggio dinamico, placca (con stabilità angolare), fissatore esterno, fissatore circolare, staffe (di Blount)
78.29.32 ↔	Epifisiolisi terapeutica di ossa pelviche	78.64.05 ↔	Rimozione di dispositivo impiantato da carpo e metacarpo, Rimozione di sostituto osseo (parziale) da carpo e metacarpo
78.29.39 ↔	Altro accorciamento di ossa pelviche	78.64.08 ↔	Rimozione di dispositivo impiantato da carpo e metacarpo: altro materiale di osteosintesi
78.29.90 ↔	Epifisiodesi temporanea di altre ossa specificate, escluse quelle facciali		
78.29.91 ↔	Epifisiodesi permanente di altre ossa specificate, escluse quelle facciali		
78.29.92 ↔	Epifisiolisi terapeutica di altre ossa specificate, escluse quelle facciali		
78.30 ↔	Allungamento delle ossa degli arti, sede non specificata		
78.31 ↔	Allungamento di scapola e clavicola		
78.32 ↔	Allungamento dell'omero		
78.33 ↔	Allungamento di radio e ulna		
78.39.20 ↔	Allungamento di ossa pelviche		
78.39.99 ↔	Allungamento di altre ossa specificate, escluse quelle facciali, altro		
78.41.00 ↔	Altri interventi di riparazione o plastica su scapola, clavicola, coste e sterno, NAS		
78.41.10 ↔	Altri interventi di riparazione o plastica su scapola e clavicola		
78.41.20 ↔	Altri interventi di riparazione o plastica su coste e sterno		
78.41.30 ↔	Altri interventi di riparazione o plastica su scapola, clavicola, coste e sterno, Impianto di protesi verticali espandibili in titanio (VEPTR)		
78.41.99 ↔	Altri interventi di riparazione o plastica su scapola, clavicola, coste e sterno, altro		
78.42 ↔	Altri interventi di riparazione o plastica sull'omero		
78.43 ↔	Altri interventi di riparazione o plastica su radio e ulna		
78.49.19 ↔	Altri interventi di riparazione o plastica su altre ossa specificate, altro		
78.51.00 ↔	Fissazione interna di scapola, della clavicola, delle coste e dello sterno senza riduzione di frattura, NAS		
78.51.00 ↔	Fissazione interna di scapola, della clavicola, delle coste e dello sterno senza riduzione di frattura, NAS		
78.51.10 ↔	Revisione senza sostituzione di materiale di osteosintesi di scapola, clavicola, coste e sterno		
78.51.99 ↔	Fissazione interna di scapola, della clavicola, delle coste e dello sterno senza riduzione di frattura, altro		
78.51.99 ↔	Fissazione interna di scapola, della clavicola, delle coste e dello sterno senza riduzione di frattura, altro		
78.52.00 ↔	Fissazione interna dell'omero senza riduzione di frattura, NAS		

- 78.65.01 ↔ Rimozione di dispositivo impiantato dal femore: filo, filo endomidollare, vite, cerchiaggio dinamico, placca (con stabilità angolare), placca angolata / condilare, vite di compressione dinamica, chiodo endomidollare, fissatore esterno, staffe (di Blount)
- 78.65.02 ↔ Rimozione di dispositivo impiantato dal femore (collo femorale / prossimale / distale, eccetto corpo): chiodo endomidollare con componente articolare, chiodo di bloccaggio, chiodo di trasfissione
- 78.65.03 ↔ Rimozione di dispositivo impiantato dal femore (corpo): chiodo endomidollare con componente articolare
- 78.65.04 ↔ Rimozione di dispositivo impiantato dal femore (prossimale / corpo / distale, eccetto collo femorale): fissatore circolare
- 78.65.05 ↔ Rimozione di dispositivo impiantato dal femore, Rimozione di sostituto osseo (parziale) dal femore
- 78.65.08 ↔ Rimozione di dispositivo impiantato dal femore, altro materiale di osteosintesi
- 78.67.01 ↔ Rimozione di dispositivo impiantato da tibia e fibula: filo (endomidollare), vite, cerchiaggio dinamico, fissatore esterno, fissatore circolare, staffe (di Blount)
- 78.67.05 ↔ Rimozione di dispositivo impiantato da tibia e fibula, Rimozione di sostituto osseo (parziale) da tibia e fibula
- 78.67.11 ↔ Rimozione di dispositivo impiantato dalla tibia: placca (con stabilità angolare), placca angolata / condilare
- 78.67.12 ↔ Rimozione di dispositivo impiantato dalla tibia: chiodo endomidollare, chiodo di bloccaggio, chiodo di trasfissione
- 78.67.13 ↔ Rimozione di dispositivo impiantato dalla tibia: vite di compressione dinamica
- 78.67.21 ↔ Rimozione di dispositivo impiantato dalla fibula: placca (con stabilità angolare)
- 78.67.22 ↔ Rimozione di dispositivo impiantato dalla fibula: chiodo endomidollare, chiodo di bloccaggio, chiodo di trasfissione
- 78.67.28 ↔ Rimozione di dispositivo impiantato da tibia e fibula: altro materiale di osteosintesi
- 78.68.01 ↔ Rimozione di dispositivo impiantato da tarso e metatarso: filo (endomidollare), vite, cerchiaggio dinamico, placca (con stabilità angolare), fissatore esterno, fissatore circolare, staffe (di Blount)
- 78.68.05 ↔ Rimozione di dispositivo impiantato da tarso e metatarso, Rimozione di sostituto osseo (parziale) da talo e calcagno
- 78.68.06 ↔ Rimozione di dispositivo impiantato da tarso e metatarso, Rimozione di sostituto osseo (parziale) da altre ossa tarsali e metatarsali
- 78.68.08 ↔ Rimozione di dispositivo impiantato da tarso e metatarso: altro materiale di osteosintesi
- 78.69.11 ↔ Rimozione di dispositivo impiantato dalle falangi della mano: filo (endomidollare), vite, cerchiaggio dinamico, placca (con stabilità angolare), fissatore esterno, staffe (di Blount)
- 78.69.15 ↔ Rimozione di dispositivo impiantato da altre ossa specificate, escluse quelle facciali, Rimozione di sostituto osseo (parziale) da falangi delle mani
- 78.69.18 ↔ Rimozione di dispositivo impiantato dalle falangi della mano: altro materiale di osteosintesi
- 78.69.21 ↔ Rimozione di dispositivo impiantato dalle ossa pelviche: filo, vite, cerchiaggio dinamico, fissatore esterno, fissatore circolare, staffe (di Blount)
- 78.69.22 ↔ Rimozione di dispositivo impiantato dalle ossa pelviche: placca (con stabilità angolare)
- 78.69.25 ↔ Rimozione di dispositivo impiantato da altre ossa specificate, escluse quelle facciali, Rimozione di sostituto osseo (parziale) dalle ossa pelviche
- 78.69.28 ↔ Rimozione di dispositivo impiantato dalle ossa pelviche: altro materiale di osteosintesi
- 78.69.31 ↔ Rimozione di dispositivo impiantato da talo e calcagno: filo (endomidollare), vite, cerchiaggio dinamico, placca (con stabilità angolare), fissatore esterno, fissatore circolare, staffe (di Blount)
- 78.69.38 ↔ Rimozione di dispositivo impiantato da talo e calcagno: altro materiale di osteosintesi
- 78.69.41 ↔ Rimozione di dispositivo impiantato dalle falangi del piede: filo (endomidollare), vite, cerchiaggio dinamico, placca (con stabilità angolare), fissatore esterno, staffe (di Blount)
- 78.69.45 ↔ Rimozione di dispositivo impiantato da altre ossa specificate, escluse quelle facciali, Rimozione di sostituto osseo (parziale) da falangi dei piedi
- 78.69.48 ↔ Rimozione di dispositivo impiantato dalle falangi del piede: altro materiale di osteosintesi
- 78.69.51 ↔ Rimozione di dispositivo impiantato da altre ossa specificate: filo, cerchiaggio dinamico, staffe di Blount
- 78.69.52 ↔ Rimozione di dispositivo impiantato da altre ossa specificate: vite, placca (con stabilità angolare), vite di compressione dinamica, filo endomidollare, chiodo endomidollare, chiodo endomidollare con componente articolare, chiodo di bloccaggio, chiodo di trasfissione, fissatore esterno
- 78.69.53 ↔ Rimozione di dispositivo impiantato da altre ossa specificate: placca angolata / condilare
- 78.69.55 ↔ Rimozione di dispositivo impiantato da altre ossa specificate, escluse quelle facciali, Rimozione di sostituto osseo (parziale) da altre ossa specificate
- 78.69.58 ↔ Rimozione di dispositivo impiantato da altre ossa specificate: altro materiale di osteosintesi
- 78.69.71 ↔ Rimozione artroscopica di materiale di osteosintesi
- 78.91 ↔ Inserzione di stimolatore di crescita ossea su clavicola, coste e sterno
- 78.92 ↔ Inserzione di stimolatore di crescita ossea sull'omero
- 78.93 ↔ Inserzione di stimolatore di crescita ossea su radio e ulna
- 78.97 ↔ Inserzione di stimolatore di crescita ossea sulla tibia e fibula
- 78.99 ↔ Inserzione di stimolatore di crescita ossea su altre ossa specificate, escluse quelle facciali
- 79.11.00 ↔ Riduzione chiusa di frattura dell'omero, con fissazione interna, NAS
- 79.11.10 ↔ Riduzione chiusa di frattura dell'omero prossimale, con fissazione interna con chiodo endomidollare / di bloccaggio o con placca angolata / condilare
- 79.11.11 ↔ Riduzione chiusa di frattura dell'omero prossimale mediante fissazione interna con tecnica mini-invasiva con palloncino
- 79.11.19 ↔ Riduzione chiusa di frattura dell'omero prossimale, con altra fissazione interna (es. con vite, filo, cerchiaggio dinamico, placca a stabilità angolare)
- 79.11.20 ↔ Riduzione chiusa di altra frattura dell'omero, con fissazione interna con chiodo endomidollare / di bloccaggio o con placca angolata / condilare
- 79.11.21 ↔ Riduzione chiusa di altra frattura dell'omero mediante fissazione interna con tecnica mini-invasiva con palloncino
- 79.11.29 ↔ Riduzione chiusa di altra frattura dell'omero, con altra fissazione interna (es. con vite, filo, cerchiaggio dinamico, placca a stabilità angolare)
- 79.11.99 ↔ Riduzione chiusa di frattura dell'omero, con fissazione interna, altro
- 79.12.00 ↔ Riduzione chiusa di frattura di radio e ulna, con fissazione interna, NAS
- 79.12.10 ↔ Riduzione chiusa di frattura del radio distale, con fissazione interna con filo o cerchiaggio dinamico
- 79.12.11 ↔ Riduzione chiusa di frattura del radio distale, con fissazione interna con filo endomidollare

79.12.12 ↔	Riduzione chiusa di frattura del radio distale, con fissazione interna con chiodo endomidollare	79.31.10 ↔	Riduzione aperta di frattura semplice dell'omero prossimale, con fissazione interna con chiodo endomidollare, placca a stabilità angolare o placca (angolata)
79.12.13 ↔	Riduzione chiusa di frattura del radio distale mediante fissazione interna con tecnica mini-invasiva con palloncino	79.31.11 ↔	Riduzione aperta di frattura semplice dell'omero prossimale, con altra fissazione interna (es. vite, filo)
79.12.19 ↔	Riduzione chiusa di frattura del radio distale, con altra fissazione interna (es. vite, placca)	79.31.12 ↔	Riduzione aperta di frattura pluriframmentaria dell'omero prossimale, con fissazione interna
79.12.20 ↔	Riduzione chiusa di altra frattura del radio con filo o cerchiaggio dinamico	79.31.20 ↔	Riduzione aperta di frattura semplice della diafisi dell'omero, con fissazione interna
79.12.21 ↔	Riduzione chiusa di altra frattura del radio, con fissazione interna con filo endomidollare	79.31.30 ↔	Riduzione aperta di frattura semplice dell'omero distale, con fissazione interna con chiodo endomidollare, placca a stabilità angolare o placca (angolata)
79.12.22 ↔	Riduzione chiusa di altra frattura del radio, con fissazione interna con chiodo endomidollare	79.31.31 ↔	Riduzione aperta di frattura semplice dell'omero distale, con altra fissazione interna (es. vite, filo)
79.12.23 ↔	Riduzione chiusa di altra frattura del radio mediante fissazione interna con tecnica mini-invasiva con palloncino	79.31.90 ↔	Riduzione aperta di frattura pluriframmentaria di altre parti dell'omero, con fissazione interna
79.12.29 ↔	Riduzione chiusa di altra frattura del radio, con altra fissazione interna (es. vite, placca)	79.31.99 ↔	Riduzione aperta di frattura dell'omero con fissazione interna, altro
79.12.30 ↔	Riduzione chiusa di frattura dell'ulna, con fissazione interna con filo o cerchiaggio dinamico	79.32.00 ↔	Riduzione aperta di frattura del radio e dell'ulna, con fissazione interna, NAS
79.12.31 ↔	Riduzione chiusa di frattura dell'ulna, con fissazione interna con filo endomidollare	79.32.10 ↔	Riduzione aperta di frattura del radio distale, con fissazione interna
79.12.32 ↔	Riduzione chiusa di frattura dell'ulna, con fissazione interna con chiodo endomidollare	79.32.19 ↔	Riduzione aperta di altra frattura del radio, con fissazione interna
79.12.39 ↔	Riduzione chiusa di frattura dell'ulna, con altra fissazione interna (es. vite, placca)	79.32.29 ↔	Riduzione aperta di frattura dell'ulna, con fissazione interna
79.12.99 ↔	Riduzione chiusa di frattura di radio e ulna, con fissazione interna, altro	79.32.99 ↔	Riduzione aperta di frattura del radio e dell'ulna, con fissazione interna, altro
79.19.00 ↔	Riduzione chiusa di frattura di altre ossa specificate, escluse quelle facciali, con fissazione interna, NAS	79.36.00 ↔	Riduzione aperta di frattura di tibia e fibula, con fissazione interna, NAS
79.19.10 ↔	Riduzione chiusa di frattura di clavicola e scapola, con fissazione interna	79.36.10 ↔	Riduzione aperta di frattura semplice della tibia prossimale, con fissazione interna con staffe (di Blount) o chiodo endomidollare
79.19.11 ↔	Riduzione chiusa di frattura delle coste, con fissazione interna	79.36.11 ↔	Riduzione aperta di frattura semplice della tibia prossimale, con fissazione interna con vite
79.19.12 ↔	Riduzione chiusa di frattura dello sterno, con fissazione interna	79.36.12 ↔	Riduzione aperta di frattura semplice della tibia prossimale, con altra fissazione interna
79.19.99 ↔	Riduzione chiusa di frattura di altre ossa specificate, escluse quelle facciali, con fissazione interna, altro	79.36.13 ↔	Riduzione aperta di frattura pluriframmentaria della tibia prossimale, con fissazione interna con staffe (di Blount)
79.21.00 ↔	Riduzione aperta di frattura dell'omero senza fissazione interna, NAS	79.36.14 ↔	Riduzione aperta di frattura pluriframmentaria della tibia prossimale, con altra fissazione interna
79.21.10 ↔	Riduzione aperta di frattura dell'omero prossimale, senza fissazione interna	79.36.32 ↔	Riduzione aperta di frattura semplice della tibia distale, con altra fissazione interna
79.21.11 ↔	Riduzione aperta di frattura della diafisi dell'omero, senza fissazione interna	79.36.50 ↔	Riduzione aperta di frattura semplice della fibula prossimale, con fissazione interna
79.21.12 ↔	Riduzione aperta di frattura dell'omero distale, senza fissazione interna	79.36.51 ↔	Riduzione aperta di frattura pluriframmentaria della fibula prossimale, con fissazione interna
79.21.99 ↔	Riduzione aperta di frattura dell'omero senza fissazione interna, altro	79.39.00 ↔	Riduzione aperta di frattura di altre ossa specificate, escluse quelle facciali, con fissazione interna, NAS
79.22.00 ↔	Riduzione aperta di frattura del radio e dell'ulna, senza fissazione interna, NAS	79.39.00 ↔	Riduzione aperta di frattura di altre ossa specificate, escluse quelle facciali, con fissazione interna, NAS
79.22.10 ↔	Riduzione aperta di frattura del radio distale, senza fissazione interna	79.39.10 ↔	Riduzione aperta di frattura semplice di clavicola e scapola, con fissazione interna
79.22.19 ↔	Riduzione aperta di altra frattura del radio, senza fissazione interna	79.39.10 ↔	Riduzione aperta di frattura semplice di clavicola e scapola, con fissazione interna
79.22.20 ↔	Riduzione aperta di frattura dell'ulna, senza fissazione interna	79.39.11 ↔	Riduzione aperta di frattura pluriframmentaria di clavicola e scapola, con fissazione interna
79.22.99 ↔	Riduzione aperta di frattura del radio e dell'ulna, senza fissazione interna, altro	79.39.11 ↔	Riduzione aperta di frattura pluriframmentaria di clavicola e scapola, con fissazione interna
79.29.00 ↔	Riduzione aperta di frattura di altre ossa specificate, escluse quelle facciali, senza fissazione interna, NAS	79.39.12 ↔	Riduzione aperta di frattura semplice delle coste, con fissazione interna
79.29.10 ↔	Riduzione aperta di frattura semplice di clavicola e scapola, senza fissazione interna	79.39.13 ↔	Riduzione aperta di frattura semplice dello sterno, con fissazione interna
79.29.11 ↔	Riduzione aperta di frattura pluriframmentaria di clavicola e scapola, senza fissazione interna	79.39.14 ↔	Riduzione aperta di frattura pluriframmentaria delle coste, con fissazione interna
79.29.99 ↔	Riduzione aperta di frattura di altre ossa specificate, escluse quelle facciali, senza fissazione interna, altro	79.39.15 ↔	Riduzione aperta di frattura pluriframmentaria dello sterno, con fissazione interna
79.31.00 ↔	Riduzione aperta di frattura dell'omero con fissazione interna, NAS		

79.39.20 ↔	Riduzione aperta di frattura dell'acetabolo, con fissazione interna	7A.28.61 ↔	Osteotomia della colonna vertebrale, grado VI
79.39.20 ↔	Riduzione aperta di frattura dell'acetabolo, con fissazione interna	7A.29 ↔	Incisione e asportazione di ossa e articolazioni della colonna vertebrale, altro
79.39.29 ↔	Riduzione aperta di frattura di altre parti delle ossa pelviche, con fissazione interna	7A.31 ↔	Distruzione di tessuto discale
79.39.99 ↔	Riduzione aperta di frattura di altre ossa specificate, escluse quelle facciali, con fissazione interna, altro	7A.32.11 ↔	Asportazione di un disco intervertebrale
79.39.99 ↔	Riduzione aperta di frattura di altre ossa specificate, escluse quelle facciali, con fissazione interna, altro	7A.32.12 ↔	Asportazione di due dischi intervertebrali
79.40 ↔	Riduzione chiusa di epifisiolisi in sede non specificata	7A.32.13 ↔	Asportazione di tre e più dischi intervertebrali
79.41 ↔	Riduzione chiusa di epifisiolisi dell'omero	7A.39 ↔	Interventi su disco intervertebrale, altro
79.42 ↔	Riduzione chiusa di epifisiolisi del radio e dell'ulna	7A.3A ↔	Ricostruzione di disco con sostituto discale su base cellulare
79.49 ↔	Riduzione chiusa di epifisiolisi di altre ossa specificate, escluse quelle facciali	7A.42.11 ↔	Osteosintesi di singola vertebra, 1 vertebra
79.50 ↔	Riduzione aperta di epifisiolisi in sede non specificata	7A.42.12 ↔	Osteosintesi di singola vertebra, 2 vertebre
79.51 ↔	Riduzione aperta di epifisiolisi dell'omero	7A.42.13 ↔	Osteosintesi di singola vertebra, 3 vertebre
79.52.00 ↔	Riduzione aperta di epifisiolisi del radio e dell'ulna, NAS	7A.42.14 ↔	Osteosintesi di singola vertebra, 4 e più vertebre
79.52.10 ↔	Riduzione aperta di epifisiolisi del radio distale	7A.43.11 ↔	Vertebroplastica, 1 corpo vertebrale
79.52.20 ↔	Riduzione aperta di altra epifisiolisi del radio e dell'ulna	7A.43.12 ↔	Vertebroplastica, 2 corpi vertebrali
79.52.99 ↔	Riduzione aperta di epifisiolisi del radio e dell'ulna, altro	7A.43.13 ↔	Vertebroplastica, 3 corpi vertebrali
79.61 ↔	Sbrigliamento di frattura esposta dell'omero	7A.43.14 ↔	Vertebroplastica, 4 e più corpi vertebrali
79.62 ↔	Sbrigliamento di frattura esposta di radio e ulna	7A.44.21 ↔	Cifoplastica con elevazione di corpo vertebrale tramite palloncino, 1 corpo vertebrale
79.64 ↔	Sbrigliamento di frattura esposta delle falangi della mano	7A.44.22 ↔	Cifoplastica con elevazione di corpo vertebrale tramite palloncino, 2 corpi vertebrali
79.69 ↔	Sbrigliamento di frattura esposta di altre ossa specificate, escluse quelle facciali	7A.44.23 ↔	Cifoplastica con elevazione di corpo vertebrale tramite palloncino, 3 corpi vertebrali
79.81.00 ↔	Riduzione aperta di lussazione della spalla, NAS	7A.44.24 ↔	Cifoplastica con elevazione di corpo vertebrale tramite palloncino, 4 e più corpi vertebrali
79.81.00 ↔	Riduzione aperta di lussazione della spalla, NAS	7A.44.31 ↔	Cifoplastica con elevazione di corpo vertebrale tramite palloncino, 4 e più corpi vertebrali
79.81.10 ↔	Riduzione aperta di lussazione omero-glenoidea	7A.44.31 ↔	Cifoplastica con elevazione di corpo vertebrale tramite impianto dilatabile, 1 corpo vertebrale
79.81.10 ↔	Riduzione aperta di lussazione omero-glenoidea	7A.44.32 ↔	Cifoplastica con elevazione di corpo vertebrale tramite impianto dilatabile, 2 corpi vertebrali
79.81.20 ↔	Riduzione aperta di lussazione acromio-clavicolare	7A.44.33 ↔	Cifoplastica con elevazione di corpo vertebrale tramite impianto dilatabile, 3 corpi vertebrali
79.81.20 ↔	Riduzione aperta di lussazione acromio-clavicolare	7A.44.34 ↔	Cifoplastica con elevazione di corpo vertebrale tramite impianto dilatabile, 4 e più corpi vertebrali
79.81.99 ↔	Riduzione aperta di lussazione della spalla, altro	7A.44.91 ↔	Cifoplastica mediante altro dispositivo per l'elevazione di corpo vertebrale, 1 corpo vertebrale
79.81.99 ↔	Riduzione aperta di lussazione della spalla, altro	7A.44.92 ↔	Cifoplastica mediante altro dispositivo per l'elevazione di corpo vertebrale, 2 corpi vertebrali
79.82 ↔	Riduzione aperta di lussazione del gomito	7A.44.93 ↔	Cifoplastica mediante altro dispositivo per l'elevazione di corpo vertebrale, 3 corpi vertebrali
79.89.00 ↔	Riduzione aperta di lussazione in altra sede specificata, NAS	7A.44.94 ↔	Cifoplastica mediante altro dispositivo per l'elevazione di corpo vertebrale, 4 e più corpi vertebrali
79.89.00 ↔	Riduzione aperta di lussazione in altra sede specificata, NAS	7A.51.12 ↔	Innesto osseo della colonna vertebrale, con peduncolo vascolare con anastomosi microvascolare
79.89.10 ↔	Riduzione aperta di lussazione sterno-clavicolare	7A.51.12 ↔	Innesto osseo della colonna vertebrale, con peduncolo vascolare con anastomosi microvascolare
79.89.20 ↔	Riduzione aperta di lussazione ileo-sacrale	7A.51.13 ↔	Innesto osseo della colonna vertebrale, con peduncolo vascolare senza anastomosi microvascolare
79.89.30 ↔	Riduzione aperta di lussazione della sinfisi	7A.61.11 ↔	Impianto di protesi di disco intervertebrale parziale
79.89.99 ↔	Riduzione aperta di lussazione in altra sede specificata, altro	7A.61.21 ↔	Impianto di protesi di disco intervertebrale parziale in caso di sostituzione di protesi
79.89.99 ↔	Riduzione aperta di lussazione in altra sede specificata, altro	7A.61.31 ↔	Rimozione di protesi di disco intervertebrale parziale
79.B1 ↔	Riduzione assistita artroscopicamente di frattura dell'articolazione omero-glenoidea	7A.61.41 ↔	Revisione senza sostituzione di protesi di disco intervertebrale parziale
79.B2 ↔	Riduzione assistita artroscopicamente di frattura del gomito	7A.62.11 ↔	Impianto di protesi di disco intervertebrale totale
7A.11.12 ↔	Biopsia della colonna vertebrale, chirurgica a cielo aperto	7A.62.21 ↔	Impianto di protesi di disco intervertebrale totale in caso di sostituzione di protesi
7A.12.11 ↔	Artroscopia diagnostica della colonna vertebrale	7A.62.31 ↔	Rimozione di protesi di disco intervertebrale totale
7A.12.21 ↔	Biopsia di articolazioni della colonna vertebrale	7A.62.41 ↔	Revisione senza sostituzione di protesi di disco intervertebrale totale
7A.21 ↔	Sbrigliamento della colonna vertebrale	7A.63.11 ↔	Impianto di sostituto di corpo vertebrale
7A.22 ↔	Sequestrectomia della colonna vertebrale	7A.63.21 ↔	Impianto di sostituto di corpo vertebrale in caso di sostituzione di dispositivo
7A.23 ↔	Incisione della colonna vertebrale	7A.63.31 ↔	Rimozione di sostituto di corpo vertebrale
7A.25 ↔	Asportazione locale di lesione o tessuto osseo di una vertebra	7A.63.41 ↔	Revisione senza sostituzione, sostituto di corpo vertebrale
7A.27 ↔	Resezione del dente dell'epistrotrofeo	7A.64.11 ↔	Impianto di protesi di corpo vertebrale
7A.28.11 ↔	Osteotomia della colonna vertebrale, grado I	7A.64.21 ↔	Impianto di protesi di corpo vertebrale in caso di sostituzione di protesi
7A.28.21 ↔	Osteotomia della colonna vertebrale, grado II		
7A.28.31 ↔	Osteotomia della colonna vertebrale, grado III		
7A.28.41 ↔	Osteotomia della colonna vertebrale, grado IV		
7A.28.51 ↔	Osteotomia della colonna vertebrale, grado V		
7A.28.51 ↔	Osteotomia della colonna vertebrale, grado V		
7A.28.61 ↔	Osteotomia della colonna vertebrale, grado VI		

7A.64.31 ↔	Rimozione di protesi di corpo vertebrale	7A.71.24 ↔	Fusione di vertebre con stabilizzazione della colonna vertebrale, approccio ventrale, 4 segmenti
7A.64.41 ↔	Revisione senza sostituzione, protesi di corpo vertebrale	7A.71.25 ↔	Fusione di vertebre con stabilizzazione della colonna vertebrale, approccio ventrale, 5 segmenti
7A.65.11 ↔	Impianto di dispositivo intervertebrale d'artrodesi	7A.71.26 ↔	Fusione di vertebre con stabilizzazione della colonna vertebrale, approccio ventrale, 6 segmenti
7A.65.21 ↔	Impianto di dispositivo intervertebrale d'artrodesi in caso di sostituzione di dispositivo	7A.71.27 ↔	Fusione di vertebre con stabilizzazione della colonna vertebrale, approccio ventrale, 7 segmenti
7A.65.31 ↔	Rimozione di dispositivo intervertebrale d'artrodesi	7A.71.28 ↔	Fusione di vertebre con stabilizzazione della colonna vertebrale, approccio ventrale, 8 segmenti
7A.65.41 ↔	Revisione senza sostituzione, dispositivo intervertebrale d'artrodesi	7A.71.2A ↔	Fusione di vertebre con stabilizzazione della colonna vertebrale, approccio ventrale, 9 segmenti
7A.66.11 ↔	Impianto di dispositivo di sostituzione di faccetta articolare	7A.71.2B ↔	Fusione di vertebre con stabilizzazione della colonna vertebrale, approccio ventrale, 10 segmenti
7A.66.21 ↔	Impianto di dispositivo di sostituzione di faccetta articolare in caso di sostituzione di dispositivo	7A.71.2C ↔	Fusione di vertebre con stabilizzazione della colonna vertebrale, approccio ventrale, 11 segmenti
7A.66.31 ↔	Rimozione di dispositivo di sostituzione di faccetta articolare	7A.71.2D ↔	Fusione di vertebre con stabilizzazione della colonna vertebrale, approccio ventrale, 12 segmenti
7A.66.41 ↔	Revisione senza sostituzione, dispositivo di sostituzione di faccetta articolare	7A.71.2E ↔	Fusione di vertebre con stabilizzazione della colonna vertebrale, approccio ventrale, 13 segmenti
7A.67.21 ↔	Impianto di dispositivo interspinoso in caso di sostituzione di dispositivo	7A.71.2F ↔	Fusione di vertebre con stabilizzazione della colonna vertebrale, approccio ventrale, 14 e più segmenti
7A.67.31 ↔	Rimozione di dispositivo interspinoso	7A.72.11 ↔	Stabilizzazione dinamica della colonna vertebrale, approccio dorsale e dorsolaterale, 1 segmento
7A.67.41 ↔	Revisione senza sostituzione, dispositivo interspinoso	7A.72.12 ↔	Stabilizzazione dinamica della colonna vertebrale, approccio dorsale e dorsolaterale, 2 segmenti
7A.71.11 ↔	Fusione di vertebre con stabilizzazione della colonna vertebrale, approccio dorsale e dorsolaterale, 1 segmento	7A.72.13 ↔	Stabilizzazione dinamica della colonna vertebrale, approccio dorsale e dorsolaterale, 3 segmenti
7A.71.12 ↔	Fusione di vertebre con stabilizzazione della colonna vertebrale, approccio dorsale e dorsolaterale, 2 segmenti	7A.72.14 ↔	Stabilizzazione dinamica della colonna vertebrale, approccio dorsale e dorsolaterale, 4 segmenti
7A.71.13 ↔	Fusione di vertebre con stabilizzazione della colonna vertebrale, approccio dorsale e dorsolaterale, 3 segmenti	7A.72.15 ↔	Stabilizzazione dinamica della colonna vertebrale, approccio dorsale e dorsolaterale, 5 segmenti
7A.71.14 ↔	Fusione di vertebre con stabilizzazione della colonna vertebrale, approccio dorsale e dorsolaterale, 4 segmenti	7A.72.16 ↔	Stabilizzazione dinamica della colonna vertebrale, approccio dorsale e dorsolaterale, 6 segmenti
7A.71.15 ↔	Fusione di vertebre con stabilizzazione della colonna vertebrale, approccio dorsale e dorsolaterale, 5 segmenti	7A.72.17 ↔	Stabilizzazione dinamica della colonna vertebrale, approccio dorsale e dorsolaterale, 7 segmenti
7A.71.16 ↔	Fusione di vertebre con stabilizzazione della colonna vertebrale, approccio dorsale e dorsolaterale, 6 segmenti	7A.72.18 ↔	Stabilizzazione dinamica della colonna vertebrale, approccio dorsale e dorsolaterale, 8 segmenti
7A.71.17 ↔	Fusione di vertebre con stabilizzazione della colonna vertebrale, approccio dorsale e dorsolaterale, 7 segmenti	7A.72.1A ↔	Stabilizzazione dinamica della colonna vertebrale, approccio dorsale e dorsolaterale, 9 segmenti
7A.71.18 ↔	Fusione di vertebre con stabilizzazione della colonna vertebrale, approccio dorsale e dorsolaterale, 8 segmenti	7A.72.1B ↔	Stabilizzazione dinamica della colonna vertebrale, approccio dorsale e dorsolaterale, 10 segmenti
7A.71.1A ↔	Fusione di vertebre con stabilizzazione della colonna vertebrale, approccio dorsale e dorsolaterale, 9 segmenti	7A.72.1C ↔	Stabilizzazione dinamica della colonna vertebrale, approccio dorsale e dorsolaterale, 11 segmenti
7A.71.1B ↔	Fusione di vertebre con stabilizzazione della colonna vertebrale, approccio dorsale e dorsolaterale, 10 segmenti	7A.72.1D ↔	Stabilizzazione dinamica della colonna vertebrale, approccio dorsale e dorsolaterale, 12 segmenti
7A.71.1C ↔	Fusione di vertebre con stabilizzazione della colonna vertebrale, approccio dorsale e dorsolaterale, 11 segmenti	7A.72.1E ↔	Stabilizzazione dinamica della colonna vertebrale, approccio dorsale e dorsolaterale, 13 segmenti
7A.71.1D ↔	Fusione di vertebre con stabilizzazione della colonna vertebrale, approccio dorsale e dorsolaterale, 12 segmenti	7A.72.1F ↔	Stabilizzazione dinamica della colonna vertebrale, approccio dorsale e dorsolaterale, 14 e più segmenti
7A.71.1E ↔	Fusione di vertebre con stabilizzazione della colonna vertebrale, approccio dorsale e dorsolaterale, 13 segmenti	7A.72.21 ↔	Stabilizzazione dinamica della colonna vertebrale, approccio ventrale, 1 segmento
7A.71.1F ↔	Fusione di vertebre con stabilizzazione della colonna vertebrale, approccio dorsale e dorsolaterale, 14 e più segmenti	7A.72.22 ↔	Stabilizzazione dinamica della colonna vertebrale, approccio ventrale, 2 segmenti
7A.71.21 ↔	Fusione di vertebre con stabilizzazione della colonna vertebrale, approccio ventrale, 1 segmento	7A.72.23 ↔	Stabilizzazione dinamica della colonna vertebrale, approccio ventrale, 3 segmenti
7A.71.22 ↔	Fusione di vertebre con stabilizzazione della colonna vertebrale, approccio ventrale, 2 segmenti	7A.72.24 ↔	Stabilizzazione dinamica della colonna vertebrale, approccio ventrale, 4 segmenti
7A.71.23 ↔	Fusione di vertebre con stabilizzazione della colonna vertebrale, approccio ventrale, 3 segmenti	7A.72.25 ↔	Stabilizzazione dinamica della colonna vertebrale, approccio ventrale, 5 segmenti
		7A.72.26 ↔	Stabilizzazione dinamica della colonna vertebrale, approccio ventrale, 6 segmenti
		7A.72.27 ↔	Stabilizzazione dinamica della colonna vertebrale, approccio ventrale, 7 segmenti
		7A.72.28 ↔	Stabilizzazione dinamica della colonna vertebrale, approccio ventrale, 8 segmenti
		7A.72.2A ↔	Stabilizzazione dinamica della colonna vertebrale, approccio ventrale, 9 segmenti
		7A.72.2B ↔	Stabilizzazione dinamica della colonna vertebrale, approccio ventrale, 10 segmenti

7A.74.24 ↔	Fusione di vertebre per correzione della postura, approccio ventrale, 4 segmenti	80.01.44 ↔	Rimozione di inserto nonché testa, endoprotesi totale della spalla
7A.74.25 ↔	Fusione di vertebre per correzione della postura, approccio ventrale, 5 segmenti	80.01.45 ↔	Rimozione di inserto, testa nonché stelo, endoprotesi totale della spalla
7A.74.26 ↔	Fusione di vertebre per correzione della postura, approccio ventrale, 6 segmenti	80.02 ↔	Artrotomia per rimozione di protesi del gomito
7A.74.27 ↔	Fusione di vertebre per correzione della postura, approccio ventrale, 7 segmenti	80.03 ↔	Artrotomia per rimozione di protesi del polso
7A.74.28 ↔	Fusione di vertebre per correzione della postura, approccio ventrale, 8 segmenti	80.04.00 ↔	Artrotomia per rimozione di protesi della mano e delle dita della mano, NAS
7A.74.2A ↔	Fusione di vertebre per correzione della postura, approccio ventrale, 9 segmenti	80.04.10 ↔	Artrotomia per rimozione di protesi della mano e delle dita della mano, Rimozione di endoprotesi dell'articolazione della base del pollice
7A.74.2B ↔	Fusione di vertebre per correzione della postura, approccio ventrale, 10 segmenti	80.04.11 ↔	Artrotomia per rimozione di protesi della mano e delle dita della mano, Rimozione di altra endoprotesi delle articolazioni delle dita della mano
7A.74.2C ↔	Fusione di vertebre per correzione della postura, approccio ventrale, 11 segmenti	80.04.99 ↔	Artrotomia per rimozione di protesi della mano e delle dita della mano, altro
7A.74.2D ↔	Fusione di vertebre per correzione della postura, approccio ventrale, 12 segmenti	80.07 ↔	Artrotomia per rimozione di protesi della caviglia
7A.74.2E ↔	Fusione di vertebre per correzione della postura, approccio ventrale, 13 segmenti	80.08 ↔	Artrotomia per rimozione di protesi del piede e delle dita del piede
7A.74.2F ↔	Fusione di vertebre per correzione della postura, approccio ventrale, 14 e più segmenti	80.09 ↔	Artrotomia per rimozione di protesi da altra sede specificata
7A.81 ↔	Revisione senza sostituzione di materiale di osteosintesi, colonna vertebrale	80.11.00 ↔	Altra artrotomia della spalla, NAS
7A.82 ↔	Rimozione di materiale di osteosintesi, colonna vertebrale	80.11.00 ↔	Altra artrotomia della spalla, NAS
7A.83 ↔	Revisione senza sostituzione di sistemi allungabili o espansibili, colonna vertebrale	80.11.10 ↔	Artrotomia artroscopica dell'articolazione omero-glenoidea, lavaggio articolare con drenaggio
7A.84 ↔	Rimozione di sistemi allungabili o espansibili, colonna vertebrale	80.11.10 ↔	Artrotomia artroscopica dell'articolazione omero-glenoidea, lavaggio articolare con drenaggio
7A.85 ↔	Revisione senza sostituzione di fissatore esterno, colonna vertebrale	80.11.11 ↔	Artrotomia artroscopica dell'articolazione omero-glenoidea, asportazione di corpo libero intra-articolare
7A.86 ↔	Rimozione di fissatore esterno, colonna vertebrale	80.11.11 ↔	Artrotomia artroscopica dell'articolazione omero-glenoidea, asportazione di corpo libero intra-articolare
7A.89 ↔	Revisione senza sostituzione e rimozione di materiale di osteosintesi e altri dispositivi, colonna vertebrale, altro	80.11.12 ↔	Artrotomia dell'articolazione omero-glenoidea, lavaggio articolare con drenaggio
7A.A2 ↔	Impianto di sistemi allungabili o espansibili, colonna vertebrale	80.11.12 ↔	Artrotomia dell'articolazione omero-glenoidea, lavaggio articolare con drenaggio
7A.A3 ↔	Applicazione di fissatore esterno della colonna vertebrale	80.11.13 ↔	Artrotomia dell'articolazione omero-glenoidea, asportazione di corpo libero intra-articolare
7A.A4.11 ↔	Materiale di osteosintesi utilizzato, colonna vertebrale, placca(che), placca(che) a uncino	80.11.13 ↔	Artrotomia dell'articolazione omero-glenoidea, asportazione di corpo libero intra-articolare
7A.A4.12 ↔	Materiale di osteosintesi utilizzato, colonna vertebrale, staffa(e)	80.11.19 ↔	Altra artrotomia dell'articolazione omero-glenoidea
7A.A4.13 ↔	Materiale di osteosintesi utilizzato, colonna vertebrale, vite(i)	80.11.19 ↔	Altra artrotomia dell'articolazione omero-glenoidea
7A.A4.14 ↔	Materiale di osteosintesi utilizzato, colonna vertebrale, filo di Kirschner, cerchiaggio dinamico	80.11.20 ↔	Artrotomia artroscopica dell'articolazione acromio-clavicolare, lavaggio articolare con drenaggio
7A.A4.15 ↔	Materiale di osteosintesi utilizzato, colonna vertebrale, sistema a viti e barre	80.11.20 ↔	Artrotomia artroscopica dell'articolazione acromio-clavicolare, lavaggio articolare con drenaggio
7A.A4.16 ↔	Materiale di osteosintesi utilizzato, colonna vertebrale, sistema a viti e placche	80.11.21 ↔	Artrotomia artroscopica dell'articolazione acromio-clavicolare, asportazione di corpo libero intra-articolare
7A.A4.19 ↔	Materiale di osteosintesi utilizzato, colonna vertebrale, altro	80.11.21 ↔	Artrotomia artroscopica dell'articolazione acromio-clavicolare, asportazione di corpo libero intra-articolare
7A.A6 ↔	Impiego di vite(i) peduncolare(i) nella colonna vertebrale	80.11.22 ↔	Artrotomia dell'articolazione acromio-clavicolare, lavaggio articolare con drenaggio
80.01.00 ↔	Artrotomia per rimozione di protesi della spalla, NAS	80.11.22 ↔	Artrotomia dell'articolazione acromio-clavicolare, lavaggio articolare con drenaggio
80.01.09 ↔	Artrotomia per rimozione di protesi della spalla, altro	80.11.23 ↔	Artrotomia dell'articolazione acromio-clavicolare, asportazione di corpo libero intra-articolare
80.01.21 ↔	Rimozione di endoprotesi totale della spalla, anatomica	80.11.23 ↔	Artrotomia dell'articolazione acromio-clavicolare, asportazione di corpo libero intra-articolare
80.01.22 ↔	Rimozione di endoprotesi totale della spalla, inversa	80.11.29 ↔	Altra artrotomia dell'articolazione acromio-clavicolare
80.01.23 ↔	Rimozione di endoprotesi totale della spalla, protesi speciale	80.11.29 ↔	Altra artrotomia dell'articolazione acromio-clavicolare
80.01.31 ↔	Rimozione di protesi di superficie	80.11.99 ↔	Altra artrotomia della spalla, altro
80.01.32 ↔	Rimozione di protesi della testa omerale	80.11.99 ↔	Altra artrotomia della spalla, altro
80.01.33 ↔	Rimozione di protesi glenoidea	80.12.00 ↔	Altra artrotomia del gomito, NAS
80.01.41 ↔	Rimozione di coppa acetabolare, endoprotesi totale della spalla	80.12.10 ↔	Artrotomia artroscopica del gomito, lavaggio articolare con drenaggio
80.01.42 ↔	Rimozione di coppa acetabolare nonché inserto, endoprotesi totale della spalla		
80.01.43 ↔	Rimozione di inserto, endoprotesi totale della spalla		

80.12.11 ↔	Artrotomia artroscopica del gomito, asportazione di corpo libero intra-articolare	80.32.20 ↔	Biopsia artroscopica delle strutture articolari del gomito
80.12.12 ↔	Artrotomia artroscopica del gomito, impianto o rimozione di sistema di somministrazione farmacologica	80.32.20 ↔	Biopsia artroscopica delle strutture articolari del gomito
80.12.20 ↔	Artrotomia del gomito, Lavaggio articolare con drenaggio	80.32.30 ↔	Biopsia a cielo aperto delle strutture articolari del gomito
80.12.21 ↔	Artrotomia del gomito, Asportazione di corpo libero intra-articolare	80.32.30 ↔	Biopsia a cielo aperto delle strutture articolari del gomito
80.12.99 ↔	Altra artrotomia del gomito, altro	80.32.99 ↔	Biopsia delle strutture articolari del gomito, altro
80.15.00 ↔	Altra artrotomia dell'anca, NAS	80.32.99 ↔	Biopsia delle strutture articolari del gomito, altro
80.15.10 ↔	Artrotomia artroscopica dell'anca, lavaggio articolare con drenaggio	80.33.00 ↔	Biopsia delle strutture articolari del polso, NAS
80.15.11 ↔	Artrotomia artroscopica dell'anca, asportazione di corpo libero intra-articolare	80.33.20 ↔	Biopsia artroscopica delle strutture articolari del polso
80.15.12 ↔	Artrotomia artroscopica dell'anca, impianto o rimozione di sistema di somministrazione farmacologica	80.33.30 ↔	Biopsia a cielo aperto delle strutture articolari del polso
80.15.20 ↔	Artrotomia dell'anca, Lavaggio articolare con drenaggio	80.33.99 ↔	Biopsia delle strutture articolari del polso, altro
80.15.21 ↔	Artrotomia dell'anca, Asportazione di corpo libero intra-articolare	80.34.00 ↔	Biopsia delle strutture articolari della mano e delle dita della mano, NAS
80.15.99 ↔	Altra artrotomia dell'anca, altro	80.34.20 ↔	Biopsia artroscopica delle strutture articolari della mano e delle dita della mano
80.19.00 ↔	Altra artrotomia di altra sede specificata, NAS	80.34.30 ↔	Biopsia a cielo aperto delle strutture articolari della mano e delle dita della mano
80.19.10 ↔	Artrotomia artroscopica dell'articolazione sterno-clavicolare, lavaggio articolare con drenaggio	80.34.99 ↔	Biopsia delle strutture articolari della mano e delle dita della mano, altro
80.19.11 ↔	Artrotomia artroscopica dell'articolazione sterno-clavicolare, asportazione di corpo libero intra-articolare	80.36.00 ↔	Biopsia delle strutture articolari del ginocchio, NAS
80.19.12 ↔	Artrotomia artroscopica dell'articolazione sterno-clavicolare, impianto o rimozione di sistema di somministrazione farmacologica	80.36.20 ↔	Biopsia artroscopica delle strutture articolari del ginocchio
80.19.20 ↔	Artrotomia dell'articolazione sterno-clavicolare, lavaggio articolare con drenaggio	80.36.30 ↔	Biopsia a cielo aperto delle strutture articolari del ginocchio
80.19.21 ↔	Artrotomia dell'articolazione sterno-clavicolare, asportazione di corpo libero intra-articolare	80.36.99 ↔	Biopsia delle strutture articolari del ginocchio, altro
80.19.29 ↔	Altra artrotomia dell'articolazione sterno-clavicolare	80.37.00 ↔	Biopsia delle strutture articolari della caviglia, NAS
80.19.90 ↔	Artrotomia artroscopica di altra sede specificata, lavaggio articolare con drenaggio	80.37.20 ↔	Biopsia artroscopica delle strutture articolari della caviglia
80.19.91 ↔	Artrotomia artroscopica di altra sede specificata, asportazione di corpo libero intra-articolare	80.37.30 ↔	Biopsia a cielo aperto delle strutture articolari della caviglia
80.19.92 ↔	Artrotomia artroscopica di altra sede specificata, impianto o rimozione di sistema di somministrazione farmacologica	80.37.99 ↔	Biopsia delle strutture articolari della caviglia, altro
80.19.93 ↔	Artrotomia di altra sede specificata, lavaggio articolare con drenaggio	80.38.00 ↔	Biopsia delle strutture articolari del piede e delle dita del piede, NAS
80.19.94 ↔	Artrotomia di altra sede specificata, asportazione di corpo libero intra-articolare	80.38.20 ↔	Biopsia artroscopica delle strutture articolari del piede e delle dita del piede
80.19.99 ↔	Altra artrotomia di altra sede specificata, altro	80.38.30 ↔	Biopsia a cielo aperto delle strutture articolari del piede e delle dita del piede
80.21 ↔	Artroscopia della spalla	80.38.99 ↔	Biopsia delle strutture articolari del piede e delle dita del piede, altro
80.22 ↔	Artroscopia del gomito	80.39.00 ↔	Biopsia di strutture articolari di altra sede specificata, NAS
80.24 ↔	Artroscopia della mano e delle dita della mano	80.39.21 ↔	Biopsia artroscopica delle strutture articolari dell'articolazione sterno-clavicolare
80.28 ↔	Artroscopia del piede e delle dita del piede	80.39.29 ↔	Biopsia artroscopica di strutture articolari di altra sede specificata, altro
80.29.10 ↔	Artroscopia diagnostica dell'articolazione temporomandibolare	80.39.30 ↔	Biopsia a cielo aperto di strutture articolari di altra sede specificata
80.29.11 ↔	Artroscopia diagnostica di articolazione del torace	80.39.99 ↔	Biopsia di strutture articolari di altra sede specificata, altro
80.29.99 ↔	Artroscopia di altra sede specificata, altro	80.40 ↔	Incisione di capsula articolare, legamenti o cartilagine in sede non specificata
80.31.00 ↔	Biopsia delle strutture articolari della spalla, NAS	80.41.00 ↔	Incisione di capsula articolare, legamenti o cartilagine della spalla, NAS
80.31.00 ↔	Biopsia delle strutture articolari della spalla, NAS	80.41.00 ↔	Incisione di capsula articolare, legamenti o cartilagine della spalla, NAS
80.31.20 ↔	Biopsia artroscopica delle strutture articolari della spalla	80.41.10 ↔	Incisione di capsula articolare, legamenti o cartilagine, articolazione omero-glenoidea
80.31.20 ↔	Biopsia artroscopica delle strutture articolari della spalla	80.41.10 ↔	Incisione di capsula articolare, legamenti o cartilagine, articolazione omero-glenoidea
80.31.30 ↔	Biopsia a cielo aperto delle strutture articolari della spalla	80.41.20 ↔	Incisione di capsula articolare, legamenti o cartilagine, articolazione acromio-clavicolare
80.31.30 ↔	Biopsia a cielo aperto delle strutture articolari della spalla	80.41.20 ↔	Incisione di capsula articolare, legamenti o cartilagine, articolazione acromio-clavicolare
80.31.99 ↔	Biopsia delle strutture articolari della spalla, altro	80.41.20 ↔	Incisione di capsula articolare, legamenti o cartilagine, articolazione acromio-clavicolare
80.31.99 ↔	Biopsia delle strutture articolari della spalla, altro	80.41.99 ↔	Incisione di capsula articolare, legamenti o cartilagine della spalla, altro
80.32.00 ↔	Biopsia delle strutture articolari del gomito, NAS		
80.32.00 ↔	Biopsia delle strutture articolari del gomito, NAS		

80.41.99 ↔	Incisione di capsula articolare, legamenti o cartilagine della spalla, altro	80.86.13 ↔	Asportazione di cisti meniscale del ginocchio
80.42 ↔	Incisione di capsula articolare, legamenti o cartilagine del gomito	80.86.99 ↔	Altra asportazione o distruzione locale di lesione dell'articolazione del ginocchio, altro
80.71.00 ↔	Sinoviectomia della spalla, NAS	80.87.00 ↔	Altra asportazione o distruzione locale di lesione dell'articolazione della caviglia, NAS
80.71.10 ↔	Sinoviectomia, articolazione omero-glenoidea	80.87.10 ↔	Asportazione o distruzione locale di lesione dell'articolazione talocrurale per via artroscopica
80.71.11 ↔	Sinoviectomia, articolazione acromio-clavicolare	80.87.11 ↔	Sbrigliamento dell'articolazione talocrurale
80.71.99 ↔	Sinoviectomia della spalla, altro	80.87.12 ↔	Asportazione di cisti dell'articolazione talocrurale
80.72.00 ↔	Sinoviectomia del gomito, NAS	80.87.19 ↔	Altra asportazione o distruzione locale di lesione dell'articolazione talocrurale
80.72.10 ↔	Sinoviectomia artroscopica del gomito	80.87.20 ↔	Asportazione o distruzione locale di lesione dell'articolazione subtalare per via artroscopica
80.72.20 ↔	Sinoviectomia a cielo aperto del gomito	80.87.21 ↔	Sbrigliamento dell'articolazione subtalare
80.72.99 ↔	Sinoviectomia del gomito, altro	80.87.22 ↔	Asportazione di cisti dell'articolazione subtalare
80.75.00 ↔	Sinoviectomia dell'anca, NAS	80.87.29 ↔	Altra asportazione o distruzione locale di lesione dell'articolazione subtalare
80.75.10 ↔	Sinoviectomia artroscopica dell'anca	80.87.99 ↔	Altra asportazione o distruzione locale di lesione dell'articolazione della caviglia, altro
80.75.20 ↔	Sinoviectomia a cielo aperto dell'anca	80.88.00 ↔	Altra asportazione o distruzione locale di lesione dell'articolazione del piede e delle dita del piede, NAS
80.75.99 ↔	Sinoviectomia dell'anca, altro	80.88.10 ↔	Asportazione o distruzione locale di lesione dell'articolazione del piede e delle dita del piede per via artroscopica
80.79.10 ↔	Sinoviectomia artroscopica dell'articolazione sterno-clavicolare	80.88.20 ↔	Sbrigliamento dell'articolazione metatarso-falangea
80.79.11 ↔	Sinoviectomia artroscopica dell'articolazione sacroiliaca	80.88.21 ↔	Asportazione di cisti dell'articolazione metatarso-falangea
80.79.20 ↔	Sinoviectomia a cielo aperto dell'articolazione sterno-clavicolare	80.88.29 ↔	Altra asportazione o distruzione locale di lesione metatarso-falangea
80.79.21 ↔	Sinoviectomia a cielo aperto dell'articolazione sacroiliaca	80.88.30 ↔	Sbrigliamento dell'articolazione interfalangea del piede
80.79.22 ↔	Sinoviectomia a cielo aperto della sinfisi pubica	80.88.40 ↔	Sbrigliamento di altre articolazioni del piede
80.81.10 ↔	Sbrigliamento dell'articolazione omero-glenoidea	80.88.50 ↔	Asportazione di cisti di altre articolazioni del piede e delle dita del piede
80.81.11 ↔	Asportazione di cisti dell'articolazione omero-glenoidea	80.88.59 ↔	Altra asportazione o distruzione locale di lesione di altre articolazioni del piede e delle dita del piede
80.81.19 ↔	Altra asportazione o distruzione locale dell'articolazione omero-glenoidea	80.88.99 ↔	Altra asportazione o distruzione locale di lesione dell'articolazione del piede e delle dita del piede, altro
80.81.20 ↔	Sbrigliamento dell'articolazione acromio-clavicolare	80.89.00 ↔	Altra asportazione o distruzione locale di lesione dell'articolazione di altra sede specificata, NAS
80.81.21 ↔	Asportazione di cisti dell'articolazione acromio-clavicolare	80.89.10 ↔	Asportazione o distruzione locale di lesione dell'articolazione sterno-clavicolare per via artroscopica
80.81.29 ↔	Altra asportazione o distruzione locale dell'articolazione acromio-clavicolare	80.89.11 ↔	Sbrigliamento dell'articolazione sternoclavicolare
80.81.99 ↔	Altra asportazione o distruzione locale di lesione dell'articolazione della spalla, altro	80.89.12 ↔	Asportazione di cisti dell'articolazione sternoclavicolare
80.82.00 ↔	Altra asportazione o distruzione locale di lesione dell'articolazione del gomito, NAS	80.89.19 ↔	Altra asportazione o distruzione locale di lesione dell'articolazione sterno-clavicolare
80.82.10 ↔	Asportazione o distruzione locale di lesione dell'articolazione del gomito per via artroscopica	80.89.20 ↔	Asportazione o distruzione locale di lesione dell'articolazione sacroiliaca per via artroscopica
80.82.11 ↔	Sbrigliamento dell'articolazione del gomito	80.89.21 ↔	Sbrigliamento dell'articolazione sacroiliaca
80.82.12 ↔	Asportazione di cisti dell'articolazione del gomito	80.89.22 ↔	Asportazione di cisti dell'articolazione sacroiliaca
80.82.99 ↔	Altra asportazione o distruzione locale di lesione dell'articolazione del gomito, altro	80.89.29 ↔	Altra asportazione o distruzione locale di lesione dell'articolazione sacroiliaca
80.83.00 ↔	Altra asportazione o distruzione locale di lesione dell'articolazione del polso, NAS	80.91.10 ↔	Asportazione artroscopica dell'articolazione omero-glenoidea
80.83.10 ↔	Asportazione o distruzione locale di lesione dell'articolazione del polso per via artroscopica	80.91.11 ↔	Altra asportazione dell'articolazione omero-glenoidea
80.83.11 ↔	Sbrigliamento dell'articolazione del polso	80.91.20 ↔	Asportazione artroscopica dell'articolazione acromio-clavicolare
80.83.12 ↔	Asportazione di cisti dell'articolazione del polso	80.91.21 ↔	Altra asportazione dell'articolazione acromio-clavicolare
80.83.99 ↔	Altra asportazione o distruzione locale di lesione dell'articolazione del polso, altro	80.92.10 ↔	Asportazione artroscopica dell'articolazione del gomito
80.85.00 ↔	Altra asportazione o distruzione locale di lesione dell'articolazione dell'anca, NAS	80.92.11 ↔	Prelievo di cartilagine per innesto dall'articolazione del gomito
80.85.10 ↔	Asportazione o distruzione locale di lesione dell'articolazione dell'anca per via artroscopica	80.93.11 ↔	Prelievo di cartilagine per innesto dall'articolazione del polso
80.85.11 ↔	Sbrigliamento dell'articolazione dell'anca		
80.85.12 ↔	Asportazione di cisti dell'articolazione dell'anca		
80.85.21 ↔	Incisione, osteocondroplastica del collo femorale, per via artroscopica		
80.85.22 ↔	Incisione, osteocondroplastica della testa del femore, chirurgica a cielo aperto		
80.85.99 ↔	Altra asportazione o distruzione locale di lesione dell'articolazione dell'anca, altro		
80.86.00 ↔	Altra asportazione o distruzione locale di lesione dell'articolazione del ginocchio, NAS		
80.86.10 ↔	Asportazione o distruzione locale di lesione dell'articolazione del ginocchio per via artroscopica		
80.86.11 ↔	Sbrigliamento dell'articolazione del ginocchio		
80.86.12 ↔	Asportazione di cisti dell'articolazione del ginocchio		

80.93.12 ↔	Resezione del disco triangolare dell'articolazione del polso	81.80.09 ↔	Impianto di endoprotesi totale della spalla, altro
80.95.10 ↔	Asportazione artroscopica dell'articolazione dell'anca	81.80.11 ↔	Primo impianto di endoprotesi totale della spalla, anatomica
80.95.11 ↔	Prelievo di cartilagine per innesto dall'articolazione dell'anca	81.80.12 ↔	Primo impianto di endoprotesi totale della spalla, inversa
80.95.99 ↔	Altra asportazione dell'articolazione dell'anca, altro	81.80.13 ↔	Primo impianto di endoprotesi totale della spalla, protesi speciale
80.96.10 ↔	Asportazione artroscopica dell'articolazione del ginocchio	81.80.21 ↔	Impianto di endoprotesi totale della spalla, anatomica, in caso di sostituzione di protesi
80.96.20 ↔	Prelievo di cartilagine per innesto dall'articolazione del ginocchio, per via artroscopica	81.80.21 ↔	Impianto di endoprotesi totale della spalla, anatomica, in caso di sostituzione di protesi
80.96.21 ↔	Prelievo di cartilagine per innesto dall'articolazione del ginocchio, chirurgica a cielo aperto	81.80.22 ↔	Impianto di endoprotesi totale della spalla, inversa, in caso di sostituzione di protesi
80.97.10 ↔	Asportazione artroscopica dell'articolazione talocrurale	81.80.22 ↔	Impianto di endoprotesi totale della spalla, inversa, in caso di sostituzione di protesi
80.97.11 ↔	Altra asportazione dell'articolazione talocrurale	81.80.23 ↔	Impianto di endoprotesi totale della spalla, protesi speciale, in caso di sostituzione di protesi
80.97.20 ↔	Asportazione artroscopica dell'articolazione subtalare	81.80.23 ↔	Impianto di endoprotesi totale della spalla, protesi speciale, in caso di sostituzione di protesi
80.97.21 ↔	Altra asportazione dell'articolazione subtalare	81.81.00 ↔	Impianto di protesi parziale della spalla, NAS
80.97.30 ↔	Prelievo di cartilagine per innesto dall'articolazione della caviglia	81.81.09 ↔	Impianto di protesi parziale della spalla, altro
80.97.99 ↔	Altra asportazione dell'articolazione della caviglia, altro	81.81.11 ↔	Primo impianto di protesi di superficie
80.98.10 ↔	Asportazione artroscopica dell'articolazione del piede e delle dita del piede	81.81.12 ↔	Primo impianto di protesi della testa omerale
80.98.11 ↔	Altra asportazione dell'articolazione metatarsofalangea	81.81.13 ↔	Primo impianto di protesi glenoidea
80.98.12 ↔	Altra asportazione di altra articolazione del piede	81.81.21 ↔	Impianto di protesi di superficie, in caso di sostituzione di protesi
80.98.13 ↔	Altra asportazione dell'articolazione interfalangea del piede	81.81.22 ↔	Impianto di protesi della testa omerale, in caso di sostituzione di protesi
80.98.99 ↔	Altra asportazione dell'articolazione del piede e delle dita del piede, altro	81.81.23 ↔	Impianto di protesi glenoidea, in caso di sostituzione di protesi
80.99.10 ↔	Asportazione artroscopica dell'articolazione sternoclavicolare	81.81.31 ↔	Impianto di coppa acetabolare, endoprotesi totale della spalla, in caso di sostituzione di componenti
80.99.11 ↔	Altra asportazione dell'articolazione sternoclavicolare	81.81.32 ↔	Impianto di coppa acetabolare nonché inserto, endoprotesi totale della spalla, in caso di sostituzione di componenti
80.99.20 ↔	Asportazione artroscopica dell'articolazione sacroiliaca	81.81.33 ↔	Impianto di inserto, endoprotesi totale della spalla, in caso di sostituzione di componenti
80.99.21 ↔	Altra asportazione dell'articolazione sacroiliaca	81.81.34 ↔	Impianto di inserto nonché testa, endoprotesi totale della spalla, in caso di sostituzione di componenti
80.99.30 ↔	Asportazione artroscopica della sinfisi pubica	81.81.35 ↔	Impianto di inserto, testa nonché stelo, endoprotesi totale della spalla, in caso di sostituzione di componenti
80.99.31 ↔	Altra asportazione della sinfisi pubica	81.82.00 ↔	Ricostruzione plastica e rifissazione dell'apparato capsulo-legamentoso della spalla, NAS
81.23 ↔	Artrodesi della spalla	81.82.09 ↔	Ricostruzione plastica e rifissazione dell'apparato capsulo-legamentoso della spalla, altro
81.23 ↔	Artrodesi della spalla	81.82.31 ↔	Rifissazione del labbro glenoideo, per via artroscopica
81.24 ↔	Artrodesi del gomito	81.82.32 ↔	Allargamento dello spazio subacromiale, per via artroscopica
81.29.10 ↔	Artrodesi dell'articolazione sacroiliaca	81.82.33 ↔	Plicatura capsulare con fissazione al glenoide, per via artroscopica
81.29.20 ↔	Artrodesi della sinfisi pubica	81.82.34 ↔	Impianto di palloncino distanziatore nella spalla, per via artroscopica
81.40.00 ↔	Riparazione dell'anca, NAS	81.82.35 ↔	Ricostruzione plastica della cuffia dei rotatori, per via artroscopica
81.40.10 ↔	Rifissazione di frammento osteocondrale dell'anca, per via artroscopica	81.82.41 ↔	Rifissazione del labbro glenoideo, chirurgica a cielo aperto
81.40.11 ↔	Rifissazione di frammento osteocondrale dell'anca, chirurgica a cielo aperto	81.82.42 ↔	Plastica del margine glenoideo anteriore e posteriore, spalla, chirurgica a cielo aperto
81.40.18 ↔	Perforazione subcondrale dell'anca, per via artroscopica	81.82.43 ↔	Capsuloplastica anteriore e posteriore, spalla, chirurgica a cielo aperto
81.40.19 ↔	Perforazione subcondrale dell'anca, chirurgica a cielo aperto	81.82.44 ↔	Acromioplastica con sezione del legamento coracoacromiale, chirurgica a cielo aperto
81.40.20 ↔	Perforazione subcondrale dell'anca con inserzione di impianto acellulare, per via artroscopica	81.82.45 ↔	Ricostruzione plastica della cuffia dei rotatori, chirurgica a cielo aperto
81.40.21 ↔	Perforazione subcondrale dell'anca con inserzione di impianto acellulare, chirurgica a cielo aperto	81.82.46 ↔	Ricostruzione plastica della cuffia dei rotatori, trasferimento di tendine del muscolo gran dorsale
81.40.30 ↔	Artroplastica dell'anca con osteotomia delle ossa pelviche, altra osteotomia	81.82.47 ↔	Ricostruzione plastica della cuffia dei rotatori, trasferimento di tendine del muscolo gran pettorale
81.40.31 ↔	Artroplastica dell'anca con osteotomia delle ossa pelviche, tripla osteotomia	81.83.00 ↔	Altro intervento sulla spalla, NAS
81.40.32 ↔	Tettoplastica acetabolare dell'anca		
81.40.33 ↔	Resezione dell'anca secondo Girdlestone, primaria		
81.40.34 ↔	Ricostruzione del labbro acetabolare, chirurgica a cielo aperto		
81.40.35 ↔	Ricostruzione del labbro acetabolare, per via artroscopica		
81.40.99 ↔	Riparazione dell'anca, altro		
81.79 ↔	Altra riparazione della mano, delle dita e del polso		
81.80.00 ↔	Impianto di endoprotesi totale della spalla, NAS		

81.83.10 ↔ Rifissazione di frammento osteocondrale, articolazione omero-glenoidea, per via artroscopica	81.93.21 ↔ Sutura dell'apparato legamentoso radio-ulnare distale
81.83.11 ↔ Rifissazione di frammento osteocondrale, articolazione omero-glenoidea, chirurgica a cielo aperto	81.93.30 ↔ Sutura della capsula o dei legamenti dell'arto superiore, carpo e metacarpo
81.83.12 ↔ Rifissazione di frammento osteocondrale, articolazione acromio-clavicolare, per via artroscopica	81.93.99 ↔ Sutura della capsula o dei legamenti dell'arto superiore, altro
81.83.13 ↔ Rifissazione di frammento osteocondrale, articolazione acromio-clavicolare, chirurgica a cielo aperto	81.96.10 ↔ Altra riparazione articolare, Articolazione sterno-clavicolare, NAS
81.83.26 ↔ Perforazione subcondrale, articolazione omero-glenoidea, per via artroscopica	81.96.11 ↔ Altra riparazione articolare, Articolazione sterno-clavicolare, Rifissazione di frammento osteocondrale, per via artroscopica
81.83.27 ↔ Perforazione subcondrale, articolazione omero-glenoidea, chirurgica a cielo aperto	81.96.12 ↔ Altra riparazione articolare, Articolazione sterno-clavicolare, Rifissazione di frammento osteocondrale, chirurgica a cielo aperto
81.83.28 ↔ Perforazione subcondrale, articolazione acromio-clavicolare, per via artroscopica	81.96.19 ↔ Altra riparazione articolare, Articolazione sterno-clavicolare, altro
81.83.29 ↔ Perforazione subcondrale, articolazione acromio-clavicolare, chirurgica a cielo aperto	81.96.1A ↔ Altra riparazione articolare, Articolazione sterno-clavicolare, Perforazione subcondrale, per via artroscopica
81.83.30 ↔ Perforazione subcondrale con inserzione di impianto acellulare, articolazione omero-glenoidea, per via artroscopica	81.96.1B ↔ Altra riparazione articolare, Articolazione sterno-clavicolare, Perforazione subcondrale, chirurgica a cielo aperto
81.83.31 ↔ Perforazione subcondrale con inserzione di impianto acellulare, articolazione acromio-clavicolare, per via artroscopica	81.96.1C ↔ Altra riparazione articolare, Articolazione sterno-clavicolare, Perforazione subcondrale con inserzione di impianto acellulare, per via artroscopica
81.83.35 ↔ Perforazione subcondrale con inserzione di impianto acellulare, articolazione omero-glenoidea, chirurgica a cielo aperto	81.96.2D ↔ Altra riparazione articolare, polso, protesi della testa dell'ulna
81.83.36 ↔ Perforazione subcondrale con inserzione di impianto acellulare, articolazione acromio-clavicolare, chirurgica a cielo aperto	81.96.80 ↔ Altra riparazione di altra articolazione specificata, NAS
81.83.40 ↔ Artroplastica di resezione della spalla	81.96.81 ↔ Altra riparazione di altra articolazione specificata, Rifissazione di frammento osteocondrale, per via artroscopica
81.83.51 ↔ Stabilizzazione dell'articolazione acromio-clavicolare mediante procedura di fissazione, assistita per via artroscopica	81.96.82 ↔ Altra riparazione di altra articolazione specificata, Rifissazione di frammento osteocondrale, chirurgica a cielo aperto
81.83.99 ↔ Altro intervento sulla spalla, altro	81.96.89 ↔ Altra riparazione di altra articolazione specificata, altro
81.84 ↔ Sostituzione totale del gomito	81.96.8A ↔ Altra riparazione di altra articolazione specificata, Perforazione subcondrale, per via artroscopica
81.85.00 ↔ Altra riparazione del gomito, NAS	81.96.8B ↔ Altra riparazione di altra articolazione specificata, Perforazione subcondrale, chirurgica a cielo aperto
81.85.00 ↔ Altra riparazione del gomito, NAS	81.96.8C ↔ Altra riparazione di altra articolazione specificata, Perforazione subcondrale con inserzione di impianto acellulare, per via artroscopica
81.85.10 ↔ Rifissazione di frammento osteocondrale del gomito, per via artroscopica	81.96.92 ↔ Altri interventi di riparazione e plastica articolare, Rifissazione dell'apparato capsulo-legamentoso di altre articolazioni
81.85.10 ↔ Rifissazione di frammento osteocondrale del gomito, per via artroscopica	81.96.97 ↔ Altri interventi di riparazione e plastica articolare, Intervento complesso di primo impianto/sostituzione di endoprotesi articolare associato a sostituzione di osso e/o a sostituzione di articolazioni adiacenti
81.85.11 ↔ Rifissazione di frammento osteocondrale del gomito, chirurgica a cielo aperto	81.96.9B ↔ Altri interventi di riparazione e plastica articolare, altri interventi di plastica articolare
81.85.11 ↔ Rifissazione di frammento osteocondrale del gomito, chirurgica a cielo aperto	81.97.10 ↔ Revisione di protesi articolare dell'arto superiore, senza sostituzione
81.85.18 ↔ Perforazione subcondrale del gomito, per via artroscopica	81.97.13 ↔ Revisione e sostituzione di protesi totale del gomito
81.85.18 ↔ Perforazione subcondrale del gomito, per via artroscopica	81.97.21 ↔ Revisione senza sostituzione, spalla, endoprotesi totale
81.85.19 ↔ Perforazione subcondrale del gomito, chirurgica a cielo aperto	81.97.22 ↔ Revisione senza sostituzione, spalla, protesi parziale
81.85.19 ↔ Perforazione subcondrale del gomito, chirurgica a cielo aperto	81.99.00 ↔ Altri interventi sulle strutture articolari, NAS
81.85.20 ↔ Perforazione subcondrale del gomito con inserzione di impianto acellulare, per via artroscopica	81.99.11 ↔ Revisione artroscopica di articolazione, Articolazione omero-glenoidea
81.85.20 ↔ Perforazione subcondrale del gomito con inserzione di impianto acellulare, per via artroscopica	81.99.12 ↔ Revisione artroscopica di articolazione, Articolazione acromio-clavicolare
81.85.21 ↔ Artroplastica di resezione del gomito	81.99.13 ↔ Revisione artroscopica di articolazione, Articolazione sterno-clavicolare
81.85.21 ↔ Artroplastica di resezione del gomito	81.99.14 ↔ Revisione artroscopica di articolazione, Gomito
81.85.30 ↔ Sostituzione con protesi della superficie articolare distale dell'omero	81.99.19 ↔ Revisione artroscopica di articolazione, altro
81.85.30 ↔ Sostituzione con protesi della superficie articolare distale dell'omero	81.99.1A ↔ Revisione artroscopica di articolazione, Articolazione del ginocchio
81.85.99 ↔ Altra riparazione del gomito, altro	
81.85.99 ↔ Altra riparazione del gomito, altro	
81.93.00 ↔ Sutura della capsula o dei legamenti dell'arto superiore, NAS	
81.93.10 ↔ Sutura dell'apparato legamentoso della clavicola	
81.93.20 ↔ Sutura dell'anello fibroso radio-ulnare	

81.99.1B ↔	Revisione artroscopica di articolazione, Articolazione tibio-fibulare prossimale	81.99.92 ↔	Altri interventi chirurgici a cielo aperto sulle strutture articolari, Articolazione acromio-clavicolare
81.99.21 ↔	Revisione chirurgica a cielo aperto di articolazione, Articolazione omero-glenoidea	81.99.93 ↔	Altri interventi chirurgici a cielo aperto sulle strutture articolari, Articolazione sterno-clavicolare
81.99.22 ↔	Revisione chirurgica a cielo aperto di articolazione, Articolazione acromio-clavicolare	81.99.94 ↔	Altri interventi chirurgici a cielo aperto sulle strutture articolari, Gomito
81.99.23 ↔	Revisione chirurgica a cielo aperto di articolazione, Articolazione sterno-clavicolare	81.99.95 ↔	Altri interventi chirurgici a cielo aperto sulle strutture articolari, Articolazione radio-ulnare prossimale
81.99.24 ↔	Revisione chirurgica a cielo aperto di articolazione, Gomito	81.99.99 ↔	Altri interventi sulle strutture articolari, altro
81.99.2A ↔	Revisione chirurgica a cielo aperto di articolazione, Articolazione del ginocchio	81.99.9A ↔	Altri interventi chirurgici a cielo aperto sulle strutture articolari, Articolazione tibio-fibulare prossimale
81.99.2B ↔	Revisione chirurgica a cielo aperto di articolazione, Articolazione tibio-fibulare prossimale	81.9A.11 ↔	Innesto di cartilagine e impianto di colture tissutali prodotte in vitro, articolazione omero-glenoidea, per via artroscopica
81.99.30 ↔	Interventi artroscopici sulla cartilagine articolare, NAS	81.9A.12 ↔	Innesto di cartilagine e impianto di colture tissutali prodotte in vitro, articolazione acromio-clavicolare, per via artroscopica
81.99.31 ↔	Interventi artroscopici sulla cartilagine articolare, Articolazione omero-glenoidea	81.9A.13 ↔	Innesto di cartilagine e impianto di colture tissutali prodotte in vitro, articolazione sterno-clavicolare, per via artroscopica
81.99.32 ↔	Interventi artroscopici sulla cartilagine articolare, Articolazione acromio-clavicolare	81.9A.14 ↔	Innesto di cartilagine e impianto di colture tissutali prodotte in vitro, gomito, per via artroscopica
81.99.33 ↔	Interventi artroscopici sulla cartilagine articolare, Articolazione sterno-clavicolare	81.9A.14 ↔	Innesto di cartilagine e impianto di colture tissutali prodotte in vitro, gomito, per via artroscopica
81.99.34 ↔	Interventi artroscopici sulla cartilagine articolare, Gomito	81.9A.1B ↔	Innesto di cartilagine e impianto di colture tissutali prodotte in vitro, anca, per via artroscopica
81.99.39 ↔	Interventi artroscopici sulla cartilagine articolare, altro	81.9A.1J ↔	Innesto di cartilagine e impianto di colture tissutali prodotte in vitro, altre articolazioni, per via artroscopica
81.99.3A ↔	Interventi artroscopici sulla cartilagine articolare e sui menischi, Articolazione del ginocchio	81.9A.21 ↔	Innesto di cartilagine e impianto di colture tissutali prodotte in vitro, articolazione omero-glenoidea, chirurgica a cielo aperto
81.99.3B ↔	Interventi artroscopici sulla cartilagine articolare, Articolazione tibio-fibulare prossimale	81.9A.22 ↔	Innesto di cartilagine e impianto di colture tissutali prodotte in vitro, articolazione acromio-clavicolare, chirurgica a cielo aperto
81.99.40 ↔	Interventi chirurgici a cielo aperto sulla cartilagine articolare, NAS	81.9A.23 ↔	Innesto di cartilagine e impianto di colture tissutali prodotte in vitro, articolazione sterno-clavicolare, chirurgica a cielo aperto
81.99.41 ↔	Interventi chirurgici a cielo aperto sulla cartilagine articolare, Articolazione omero-glenoidea	81.9A.24 ↔	Innesto di cartilagine e impianto di colture tissutali prodotte in vitro, gomito, chirurgica a cielo aperto
81.99.42 ↔	Interventi chirurgici a cielo aperto sulla cartilagine articolare, Articolazione acromio-clavicolare	81.9A.24 ↔	Innesto di cartilagine e impianto di colture tissutali prodotte in vitro, gomito, chirurgica a cielo aperto
81.99.43 ↔	Interventi chirurgici a cielo aperto sulla cartilagine articolare, Articolazione sterno-clavicolare	81.9A.2B ↔	Innesto di cartilagine e impianto di colture tissutali prodotte in vitro, anca, chirurgica a cielo aperto
81.99.44 ↔	Interventi chirurgici a cielo aperto sulla cartilagine articolare, Gomito	81.9A.2J ↔	Innesto di cartilagine e impianto di colture tissutali prodotte in vitro, altre articolazioni, chirurgica a cielo aperto
81.99.4A ↔	Interventi chirurgici a cielo aperto sulla cartilagine articolare e sui menischi, Articolazione del ginocchio	82.31 ↔	Borsectomia della mano
81.99.4B ↔	Interventi chirurgici a cielo aperto sulla cartilagine articolare, Articolazione tibio-fibulare prossimale	82.32 ↔	Asportazione di tendini della mano per innesto
81.99.50 ↔	Artrrosi e fissazione temporanea di articolazione, NAS	82.34 ↔	Asportazione di muscolo o fasce della mano per innesto
81.99.51 ↔	Artrrosi e fissazione temporanea di articolazione, Articolazione omero-glenoidea	82.51 ↔	Avanzamento di tendini della mano
81.99.52 ↔	Artrrosi e fissazione temporanea di articolazione, Articolazione acromio-clavicolare	83.02.10 ↔	Miotomia, Testa e collo
81.99.53 ↔	Artrrosi e fissazione temporanea di articolazione, Articolazione sterno-clavicolare	83.02.11 ↔	Miotomia, Spalla e ascella
81.99.54 ↔	Artrrosi e fissazione temporanea di articolazione, Gomito	83.02.12 ↔	Miotomia, Braccio e gomito
81.99.55 ↔	Artrrosi e fissazione temporanea di articolazione, Polso	83.02.13 ↔	Miotomia, Avambraccio
81.99.59 ↔	Artrrosi e fissazione temporanea, altro	83.02.14 ↔	Miotomia, Parete toracica, addome e dorso
81.99.5A ↔	Artrrosi e fissazione temporanea di articolazione, Articolazione del ginocchio	83.02.15 ↔	Miotomia, Regione inguinale e genitale e natiche
81.99.5B ↔	Artrrosi e fissazione temporanea di articolazione, Articolazione tibio-fibulare prossimale	83.02.16 ↔	Miotomia, Estremità inferiore
81.99.80 ↔	Altri interventi artroscopici sulle strutture articolari, NAS	83.02.19 ↔	Miotomia, Altra localizzazione
81.99.82 ↔	Altri interventi artroscopici sulle strutture articolari, Articolazione del ginocchio	83.03.10 ↔	Borsotomia, Testa e collo
81.99.89 ↔	Altri interventi artroscopici sulle strutture articolari, altro	83.03.11 ↔	Borsotomia, Spalla e ascella
81.99.90 ↔	Altri interventi chirurgici a cielo aperto sulle strutture articolari, NAS	83.03.12 ↔	Borsotomia, Braccio e gomito
81.99.91 ↔	Altri interventi chirurgici a cielo aperto sulle strutture articolari, Articolazione omero-glenoidea	83.03.13 ↔	Borsotomia, Avambraccio
		83.03.14 ↔	Borsotomia, Parete toracica, addome e dorso
		83.03.15 ↔	Borsotomia, Regione inguinale e genitale e natiche
		83.03.16 ↔	Borsotomia, Estremità inferiore
		83.03.19 ↔	Borsotomia, Altra localizzazione
		83.09.10 ↔	Rimozione di corpo estraneo da muscolo, tendine o fascia, Testa e collo

83.09.11 ↔	Rimozione di corpo estraneo da muscolo, tendine o fascia, Spalla e ascella	83.31.13 ↔	Asportazione di lesione delle guaine tendinee, Avambraccio
83.09.12 ↔	Rimozione di corpo estraneo da muscolo, tendine o fascia, Braccio e gomito	83.31.14 ↔	Asportazione di lesione delle guaine tendinee, Parete toracica, addome e dorso
83.09.13 ↔	Rimozione di corpo estraneo da muscolo, tendine o fascia, Avambraccio	83.31.15 ↔	Asportazione di lesione delle guaine tendinee, Regione inguinale e genitale e natiche
83.09.14 ↔	Rimozione di corpo estraneo da muscolo, tendine o fascia, Parete toracica, addome e dorso	83.31.16 ↔	Asportazione di lesione delle guaine tendinee, Estremità inferiore
83.09.15 ↔	Rimozione di corpo estraneo da muscolo, tendine o fascia, Regione inguinale e genitale e natiche	83.32.10 ↔	Asportazione di lesione dei muscoli, Testa e collo
83.09.16 ↔	Rimozione di corpo estraneo da muscolo, tendine o fascia, Estremità inferiore	83.32.11 ↔	Asportazione di lesione dei muscoli, Spalla e braccio
83.09.19 ↔	Rimozione di corpo estraneo da muscolo, tendine o fascia, Altra localizzazione	83.32.12 ↔	Asportazione di lesione dei muscoli, Parete toracica, addome e dorso
83.11 ↔	Achillotomomia	83.32.13 ↔	Asportazione di lesione dei muscoli, Regione inguinale e genitale e natiche
83.12 ↔	Tenotomia degli adduttori dell'anca	83.32.14 ↔	Asportazione di lesione dei muscoli, Estremità inferiore
83.13.10 ↔	Incisione di tendine, Testa e collo	83.32.19 ↔	Asportazione di lesione dei muscoli, Altra localizzazione
83.13.11 ↔	Incisione di tendine, Spalla e ascella	83.39.10 ↔	Asportazione di lesione di tendine, testa e collo
83.13.12 ↔	Incisione di tendine, Braccio e gomito	83.39.11 ↔	Asportazione di lesione di tendine, Spalla e braccio
83.13.13 ↔	Incisione di tendine, Avambraccio	83.39.12 ↔	Asportazione di lesione di tendine, Parete toracica, addome e dorso
83.13.14 ↔	Incisione di tendine, Parete toracica, addome e dorso	83.39.13 ↔	Asportazione di lesione di tendine, Regione inguinale e genitale e natiche
83.13.15 ↔	Incisione di tendine, Regione inguinale e genitale e natiche	83.39.14 ↔	Asportazione di lesione di tendine, Estremità inferiore
83.13.16 ↔	Incisione di tendine, Estremità inferiore	83.39.20 ↔	Asportazione di lesione di fascia, Testa e collo
83.13.20 ↔	Sezione di tendine, Testa e collo	83.39.21 ↔	Asportazione di lesione di fascia, Spalla e braccio
83.13.21 ↔	Sezione di tendine, Spalla e ascella	83.39.22 ↔	Asportazione di lesione di fascia, Parete toracica, addome e dorso
83.13.22 ↔	Sezione di tendine, Braccio e gomito	83.39.23 ↔	Asportazione di lesione di fascia, Regione inguinale e genitale e natiche
83.13.23 ↔	Sezione di tendine, Avambraccio	83.39.24 ↔	Asportazione di lesione di fascia, Estremità inferiore
83.13.24 ↔	Sezione di tendine, Parete toracica, addome e dorso	83.41 ↔	Asportazione di tendini per innesti
83.13.25 ↔	Sezione di tendine, Regione inguinale e genitale e natiche	83.42.10 ↔	Altra tendinectomia, Testa e collo
83.13.26 ↔	Sezione di tendine, Estremità inferiore	83.42.11 ↔	Altra tendinectomia, Spalla e ascella
83.14.10 ↔	Fasciotomia, Testa e collo	83.42.12 ↔	Altra tendinectomia, Braccio e gomito
83.14.11 ↔	Fasciotomia, Spalla e ascella	83.42.13 ↔	Altra tendinectomia, Avambraccio
83.14.12 ↔	Fasciotomia, Braccio e gomito	83.42.14 ↔	Altra tendinectomia, Parete toracica, addome e dorso
83.14.13 ↔	Fasciotomia, Avambraccio	83.42.15 ↔	Altra tendinectomia, Regione inguinale e genitale e natiche
83.14.14 ↔	Fasciotomia, Parete toracica, addome e dorso	83.42.16 ↔	Altra tendinectomia, Estremità inferiore
83.14.15 ↔	Fasciotomia, Regione inguinale e genitale e natiche	83.42.19 ↔	Altra tendinectomia, Altra localizzazione
83.14.16 ↔	Fasciotomia, Estremità inferiore	83.43.10 ↔	Prelievo di lembo miocutaneo per innesto
83.19.10 ↔	Sezione di muscolo, Testa e collo	83.43.11 ↔	Prelievo di lembo osteomiocutaneo o osteofasciocutaneo per innesto
83.19.11 ↔	Sezione di muscolo, Spalla e ascella	83.43.12 ↔	Prelievo di altro lembo da muscolo o fascia con anastomosi microvascolare
83.19.12 ↔	Sezione di muscolo, Braccio e gomito	83.43.99 ↔	Asportazione di muscoli o fasce per innesto, altro
83.19.13 ↔	Sezione di muscolo, Avambraccio	83.44.00 ↔	Altra fasciectomia, NAS
83.19.14 ↔	Sezione di muscolo, Parete toracica, addome e dorso	83.44.10 ↔	Altra fasciectomia, Testa e collo
83.19.15 ↔	Sezione di muscolo, Regione inguinale e genitale e natiche	83.44.11 ↔	Altra fasciectomia, Spalla e ascella
83.19.16 ↔	Sezione di muscolo, Estremità inferiore	83.44.12 ↔	Altra fasciectomia, Braccio e gomito
83.19.20 ↔	Disinserzione di muscolo, tendine e fascia, Testa e collo	83.44.13 ↔	Altra fasciectomia, Avambraccio
83.19.21 ↔	Disinserzione di muscolo, tendine e fascia, Spalla e ascella	83.44.14 ↔	Altra fasciectomia, Parete toracica, addome e dorso
83.19.22 ↔	Disinserzione di muscolo, tendine e fascia, Braccio e gomito	83.44.15 ↔	Altra fasciectomia, Regione inguinale e genitale e natiche
83.19.23 ↔	Disinserzione di muscolo, tendine e fascia, Avambraccio	83.44.16 ↔	Altra fasciectomia, Estremità inferiore
83.19.24 ↔	Disinserzione di muscolo, tendine e fascia, Parete toracica, addome e dorso	83.44.19 ↔	Altra fasciectomia, Altra localizzazione
83.19.25 ↔	Disinserzione di muscolo, tendine e fascia, Regione inguinale e genitale e natiche	83.44.99 ↔	Altra fasciectomia, altro
83.19.26 ↔	Disinserzione di muscolo, tendine e fascia, Estremità inferiore	83.45.10 ↔	Altra miectomia, Testa e collo
83.21.11 ↔	Biopsia a cielo aperto dei tessuti molli	83.45.11 ↔	Altra miectomia, Spalla e ascella
83.21.21 ↔	Biopsia a cielo aperto di muscolo	83.45.12 ↔	Altra miectomia, Braccio e gomito
83.21.30 ↔	Biopsia dei tessuti molli, Biopsia di borsa sinoviale	83.45.13 ↔	Altra miectomia, Avambraccio
83.31.10 ↔	Asportazione di lesione delle guaine tendinee, Testa e collo	83.45.14 ↔	Altra miectomia, Parete toracica, addome e dorso
83.31.11 ↔	Asportazione di lesione delle guaine tendinee, Spalla e ascella	83.45.15 ↔	Altra miectomia, Regione inguinale e genitale e natiche
83.31.12 ↔	Asportazione di lesione delle guaine tendinee, Braccio e gomito	83.45.16 ↔	Altra miectomia, Estremità inferiore
		83.45.19 ↔	Altra miectomia, Altra localizzazione
		83.49.10 ↔	Asportazione di guaina tendinea, Testa e collo

83.49.11 ↔ Asportazione di guaina tendinea, Spalla e ascella	83.65.14 ↔ Altra sutura di muscoli o fasce, parete toracica, addome e dorso
83.49.12 ↔ Asportazione di guaina tendinea, Braccio e gomito	83.65.15 ↔ Altra sutura di muscoli o fasce, Regione inguinale e genitale e natiche
83.49.13 ↔ Asportazione di guaina tendinea, Avambraccio	83.65.16 ↔ Altra sutura di muscoli o fasce, Estremità inferiore
83.49.14 ↔ Asportazione di guaina tendinea, Parete toracica e dorso	83.71.10 ↔ Avanzamento di tendini, Testa e collo
83.49.15 ↔ Asportazione di guaina tendinea, Regione inguinale e genitale e natiche	83.71.11 ↔ Avanzamento di tendini, Spalla e ascella
83.49.16 ↔ Asportazione di guaina tendinea, Estremità inferiore	83.71.12 ↔ Avanzamento di tendini, Braccio e gomito
83.49.20 ↔ Resezione compartimentale, Testa e collo	83.71.13 ↔ Avanzamento di tendini, Avambraccio
83.49.21 ↔ Resezione compartimentale, Spalla e ascella	83.71.14 ↔ Avanzamento di tendini, Parete toracica, addome e dorso
83.49.22 ↔ Resezione compartimentale, Braccio e gomito	83.71.15 ↔ Avanzamento di tendini, Regione inguinale e genitale e natiche
83.49.23 ↔ Resezione compartimentale, Avambraccio	83.71.16 ↔ Avanzamento di tendini, Estremità inferiore
83.49.24 ↔ Resezione compartimentale, Parete toracica, addome e dorso	83.71.19 ↔ Avanzamento di tendini, Altra localizzazione
83.49.25 ↔ Resezione compartimentale, Regione inguinale e genitale e natiche	83.71.99 ↔ Avanzamento di tendini, altro
83.49.26 ↔ Resezione compartimentale, Estremità inferiore	83.72.10 ↔ Arretramento di tendini, Testa e collo
83.49.29 ↔ Resezione compartimentale, Altra localizzazione	83.72.11 ↔ Arretramento di tendini, Spalla e ascella
83.49.30 ↔ Altra asportazione di tessuti molli, Testa e collo	83.72.12 ↔ Arretramento di tendini, Braccio e gomito
83.49.31 ↔ Altra asportazione di tessuti molli, Spalla e ascella	83.72.13 ↔ Arretramento di tendini, Avambraccio
83.49.32 ↔ Altra asportazione di tessuti molli, Braccio e gomito	83.72.14 ↔ Arretramento di tendini, Parete toracica, addome e dorso
83.49.33 ↔ Altra asportazione di tessuti molli, Avambraccio	83.72.15 ↔ Arretramento di tendini, Regione inguinale e genitale e natiche
83.49.34 ↔ Altra asportazione di tessuti molli, Parete toracica, addome e dorso	83.72.16 ↔ Arretramento di tendini, Estremità inferiore
83.49.35 ↔ Altra asportazione di tessuti molli, Regione inguinale e genitale e natiche	83.73.10 ↔ Reinserzione di tendini, Testa e collo
83.49.36 ↔ Altra asportazione di tessuti molli, Estremità inferiore	83.73.11 ↔ Reinserzione di tendini, Spalla e ascella
83.49.39 ↔ Altra asportazione di tessuti molli, Altra localizzazione	83.73.12 ↔ Reinserzione di tendini, Braccio e gomito
83.5X.10 ↔ Borsectomia, Testa e collo	83.73.13 ↔ Reinserzione di tendini, Avambraccio
83.5X.11 ↔ Borsectomia, Spalla e ascella	83.73.14 ↔ Reinserzione di tendini, Parete toracica, addome e dorso
83.5X.12 ↔ Borsectomia, Braccio e gomito	83.73.15 ↔ Reinserzione di tendini, Regione inguinale e genitale e natiche
83.5X.13 ↔ Borsectomia, Avambraccio	83.73.16 ↔ Reinserzione di tendini, Estremità inferiore
83.5X.14 ↔ Borsectomia, Parete toracica, addome e dorso	83.73.19 ↔ Reinserzione di tendini, Altra localizzazione
83.5X.15 ↔ Borsectomia, Regione inguinale e genitale e natiche	83.74.10 ↔ Reinserzione di muscoli, Testa e collo
83.5X.16 ↔ Borsectomia, Estremità inferiore	83.74.11 ↔ Reinserzione di muscoli, Spalla e ascella
83.5X.19 ↔ Borsectomia, Altra localizzazione	83.74.12 ↔ Reinserzione di muscoli, Braccio e gomito
83.61.10 ↔ Sutura di guaina tendinea, Testa e collo	83.74.13 ↔ Reinserzione di muscoli, Avambraccio
83.61.11 ↔ Sutura di guaina tendinea, Spalla e ascella	83.74.14 ↔ Reinserzione di muscoli, Parete toracica, addome e dorso
83.61.12 ↔ Sutura di guaina tendinea, Braccio e gomito	83.74.15 ↔ Reinserzione di muscoli, Regione inguinale e genitale e natiche
83.61.13 ↔ Sutura di guaina tendinea, Avambraccio	83.74.16 ↔ Reinserzione di muscoli, Estremità inferiore
83.61.14 ↔ Sutura di guaina tendinea, Parete toracica, addome e dorso	83.74.19 ↔ Reinserzione di muscoli, Altra localizzazione
83.61.15 ↔ Sutura di guaina tendinea, Regione inguinale e genitale e natiche	83.75.10 ↔ Trasferimento o trapianto di tendini, Testa e collo
83.61.16 ↔ Sutura di guaina tendinea, Estremità inferiore	83.75.11 ↔ Trasferimento o trapianto di tendini, Spalla e ascella
83.61.19 ↔ Sutura di guaina tendinea, Altra localizzazione	83.75.12 ↔ Trasferimento o trapianto di tendini, Braccio e gomito
83.62.10 ↔ Sutura differita di tendini, Testa e collo	83.75.13 ↔ Trasferimento o trapianto di tendini, Avambraccio
83.62.11 ↔ Sutura differita di tendini, Spalla e ascella	83.75.14 ↔ Trasferimento o trapianto di tendini, Parete toracica, addome e dorso
83.62.12 ↔ Sutura differita di tendini, Braccio e gomito	83.75.15 ↔ Trasferimento o trapianto di tendini, Regione inguinale e genitale e natiche
83.62.13 ↔ Sutura differita di tendini, Avambraccio	83.75.16 ↔ Trasferimento o trapianto di tendini, Estremità inferiore
83.62.14 ↔ Sutura differita di tendini, Parete toracica, addome e dorso	83.75.19 ↔ Trasferimento o trapianto di tendini, Altra localizzazione
83.62.15 ↔ Sutura differita di tendini, Regione inguinale e genitale e natiche	83.75.99 ↔ Trasferimento o trapianto di tendini, altro
83.62.16 ↔ Sutura differita di tendini, Estremità inferiore	83.76.10 ↔ Altra trasposizione di tendini, Testa e collo
83.62.19 ↔ Sutura differita di tendini, Altra localizzazione	83.76.11 ↔ Altra trasposizione di tendini, Spalla e ascella
83.64.10 ↔ Altra sutura di tendini, Testa e collo	83.76.12 ↔ Altra trasposizione di tendini, Braccio e gomito
83.64.11 ↔ Altra sutura di tendini, Spalla e ascella	83.76.13 ↔ Altra trasposizione di tendini, Avambraccio
83.64.12 ↔ Altra sutura di tendini, Braccio e gomito	83.76.14 ↔ Altra trasposizione di tendini, Parete toracica e dorso
83.64.13 ↔ Altra sutura di tendini, Avambraccio	83.76.15 ↔ Altra trasposizione di tendini, Regione inguinale e genitale e natiche
83.64.14 ↔ Altra sutura di tendini, Parete toracica, addome e dorso	83.76.16 ↔ Altra trasposizione di tendini, Estremità inferiore
83.64.15 ↔ Altra sutura di tendini, Regione inguinale e genitale e natiche	83.76.19 ↔ Altra trasposizione di tendini, Altra localizzazione
83.64.16 ↔ Altra sutura di tendini, Estremità inferiore	83.76.99 ↔ Altra trasposizione di tendini, altro
83.64.19 ↔ Altra sutura di tendini, Altra localizzazione	83.77.10 ↔ Trasferimento o trapianto di muscoli, Testa e collo
83.65.10 ↔ Altra sutura di muscoli o fasce, Testa e collo	83.77.11 ↔ Trasferimento o trapianto di muscoli, Spalla e ascella
83.65.11 ↔ Altra sutura di muscoli o fasce, Spalla e ascella	
83.65.12 ↔ Altra sutura di muscoli o fasce, Braccio e gomito	
83.65.13 ↔ Altra sutura di muscoli o fasce, Avambraccio	

83.77.12 ↔	Trasferimento o trapianto di muscoli, Braccio e gomito	83.82.42 ↔	Innesto di altro lembo con anastomosi microvascolare da muscolo o fascia, Braccio e gomito
83.77.13 ↔	Trasferimento o trapianto di muscoli, Avambraccio	83.82.43 ↔	Innesto di altro lembo con anastomosi microvascolare da muscolo o fascia, Avambraccio
83.77.14 ↔	Trasferimento o trapianto di muscoli, Parete toracica, addome e dorso	83.82.44 ↔	Innesto di altro lembo con anastomosi microvascolare da muscolo o fascia, Parete toracica, addome e dorso
83.77.15 ↔	Trasferimento o trapianto di muscoli, Regione inguinale e genitale e natiche	83.82.45 ↔	Innesto di altro lembo con anastomosi microvascolare da muscolo o fascia, Regione inguinale e genitale e natiche
83.77.16 ↔	Trasferimento o trapianto di muscoli, Estremità inferiore	83.82.46 ↔	Innesto di altro lembo con anastomosi microvascolare da muscolo o fascia, Estremità inferiore
83.77.19 ↔	Trasferimento o trapianto di muscoli, Altra localizzazione	83.82.47 ↔	Innesto di altro lembo con anastomosi microvascolare da muscolo o fascia, Altra localizzazione
83.79 ↔	Altra trasposizione di muscoli	83.83 ↔	Ricostruzione di puleggia tendinea
83.81.10 ↔	Innesto tendineo, Testa e collo	83.84 ↔	Correzione di piede torto, NAC
83.81.11 ↔	Innesto tendineo, Spalla e ascella	83.85.10 ↔	Allungamento di muscolo o tendine, Testa e collo
83.81.12 ↔	Innesto tendineo, Braccio e gomito	83.85.11 ↔	Allungamento di muscolo o tendine, Spalla e ascella
83.81.13 ↔	Innesto tendineo, Avambraccio	83.85.12 ↔	Allungamento di muscolo o tendine, Braccio e gomito
83.81.14 ↔	Innesto tendineo, Parete toracica, addome e dorso	83.85.13 ↔	Allungamento di muscolo o tendine, Avambraccio
83.81.15 ↔	Innesto tendineo, Regione inguinale e genitale e natiche	83.85.14 ↔	Allungamento di muscolo o tendine, Parete toracica, addome e dorso
83.81.16 ↔	Innesto tendineo, Estremità inferiore	83.85.15 ↔	Allungamento di muscolo o tendine, Regione inguinale e genitale e natiche
83.81.19 ↔	Innesto tendineo, Altra localizzazione	83.85.16 ↔	Allungamento di muscolo o tendine, Estremità inferiore
83.81.99 ↔	Innesto tendineo, altro	83.85.19 ↔	Allungamento di muscolo o tendine, Altra localizzazione
83.82.09 ↔	Innesto di muscoli o fasce, altro	83.85.20 ↔	Accorciamento di muscolo o tendine, Testa e collo
83.82.10 ↔	Innesto di fascia, Testa e collo	83.85.21 ↔	Accorciamento di muscolo o tendine, Spalla e ascella
83.82.11 ↔	Innesto di fascia, Spalla e ascella	83.85.22 ↔	Accorciamento di muscolo o tendine, Braccio e gomito
83.82.12 ↔	Innesto di fascia, Braccio e gomito	83.85.23 ↔	Accorciamento di muscolo o tendine, Avambraccio
83.82.13 ↔	Innesto di fascia, Avambraccio	83.85.24 ↔	Accorciamento di muscolo o tendine, Parete toracica, addome e dorso
83.82.14 ↔	Innesto di fascia, Parete toracica, addome e dorso	83.85.25 ↔	Accorciamento di muscolo o tendine, Regione inguinale e genitale e natiche
83.82.15 ↔	Innesto di fascia, Regione inguinale e genitale e natiche	83.85.26 ↔	Accorciamento di muscolo o tendine, Estremità inferiore
83.82.16 ↔	Innesto di fascia, Estremità inferiore	83.85.29 ↔	Accorciamento di muscolo o tendine, Altra localizzazione
83.82.19 ↔	Innesto di fascia, Altra localizzazione	83.86 ↔	Plastica del quadricipite
83.82.20 ↔	Innesto di lembo muscolare o fasciale locale, Testa e collo	83.87.10 ↔	Mioplastica, Testa e collo
83.82.21 ↔	Innesto di lembo muscolare o fasciale locale, Spalla e ascella	83.87.11 ↔	Mioplastica, Spalla e ascella
83.82.22 ↔	Innesto di lembo muscolare o fasciale locale, Braccio e gomito	83.87.12 ↔	Mioplastica, Braccio e gomito
83.82.23 ↔	Innesto di lembo muscolare o fasciale locale, Avambraccio	83.87.13 ↔	Mioplastica, Avambraccio
83.82.24 ↔	Innesto di lembo muscolare o fasciale locale, Parete toracica, addome e dorso	83.87.14 ↔	Mioplastica, Parete toracica, addome e dorso
83.82.25 ↔	Innesto di lembo muscolare o fasciale locale, Regione inguinale e genitale e natiche	83.87.15 ↔	Mioplastica, Regione inguinale e genitale e natiche
83.82.26 ↔	Innesto di lembo muscolare o fasciale locale, Estremità inferiore	83.87.16 ↔	Mioplastica, Estremità inferiore
83.82.29 ↔	Innesto di lembo muscolare o fasciale locale, Altra localizzazione	83.88.10 ↔	Rinforzo di tendine, Testa e collo
83.82.30 ↔	Innesto di lembo osteomiocutaneo o osteofasciocutaneo, Testa e collo	83.88.11 ↔	Rinforzo di tendine, Spalla e ascella
83.82.31 ↔	Innesto di lembo osteomiocutaneo o osteofasciocutaneo, Spalla e ascella	83.88.12 ↔	Rinforzo di tendine, Braccio e gomito
83.82.32 ↔	Innesto di lembo osteomiocutaneo o osteofasciocutaneo, Braccio e gomito	83.88.13 ↔	Rinforzo di tendine, Avambraccio
83.82.33 ↔	Innesto di lembo osteomiocutaneo o osteofasciocutaneo, Avambraccio	83.88.14 ↔	Rinforzo di tendine, Parete toracica, addome e dorso
83.82.34 ↔	Innesto di lembo osteomiocutaneo o osteofasciocutaneo, Parete toracica, addome e dorso	83.88.15 ↔	Rinforzo di tendine, Regione inguinale e genitale e natiche
83.82.35 ↔	Innesto di lembo osteomiocutaneo o osteofasciocutaneo, Regione inguinale e genitale e natiche	83.88.16 ↔	Rinforzo di tendine, Estremità inferiore
83.82.36 ↔	Innesto di lembo osteomiocutaneo o osteofasciocutaneo, Estremità inferiore	83.88.19 ↔	Rinforzo di tendine, Altra localizzazione
83.82.39 ↔	Innesto di lembo osteomiocutaneo o osteofasciocutaneo, Altra localizzazione	83.88.20 ↔	Tenoplastica sostitutiva, Testa e collo
83.82.40 ↔	Innesto di altro lembo con anastomosi microvascolare da muscolo o fascia, Testa e collo	83.88.21 ↔	Tenoplastica sostitutiva, Spalla e ascella
83.82.41 ↔	Innesto di altro lembo con anastomosi microvascolare da muscolo o fascia, Spalla e ascella	83.88.22 ↔	Tenoplastica sostitutiva, Braccio e gomito
		83.88.23 ↔	Tenoplastica sostitutiva, Avambraccio
		83.88.24 ↔	Tenoplastica sostitutiva, Parete toracica, addome e dorso
		83.88.25 ↔	Tenoplastica sostitutiva, Regione inguinale e genitale e natiche
		83.88.26 ↔	Tenoplastica sostitutiva, Estremità inferiore

83.88.29 ↔	Tenoplastica sostitutiva, Altra localizzazione	83.8A.30 ↔	Revisione di altra plastica con lembo con anastomosi microvascolare da muscolo o fascia, testa e collo
83.88.30 ↔	Creazione di un lembo per l'innesto di tendini, Testa e collo	83.8A.30 ↔	Revisione di altra plastica con lembo con anastomosi microvascolare da muscolo o fascia, testa e collo
83.88.31 ↔	Creazione di un lembo per l'innesto di tendini, Spalla e ascella	83.8A.30 ↔	Revisione di altra plastica con lembo con anastomosi microvascolare da muscolo o fascia, testa e collo
83.88.32 ↔	Creazione di un lembo per l'innesto di tendini, Braccio e gomito	83.8A.31 ↔	Revisione di altra plastica con lembo con anastomosi microvascolare da muscolo o fascia, spalla e ascella
83.88.33 ↔	Creazione di un lembo per l'innesto di tendini, Avambraccio	83.8A.31 ↔	Revisione di altra plastica con lembo con anastomosi microvascolare da muscolo o fascia, spalla e ascella
83.88.34 ↔	Creazione di un lembo per l'innesto di tendini, Parete toracica, addome e dorso	83.8A.31 ↔	Revisione di altra plastica con lembo con anastomosi microvascolare da muscolo o fascia, spalla e ascella
83.88.35 ↔	Creazione di un lembo per l'innesto di tendini, Regione inguinale e genitale e natiche	83.8A.32 ↔	Revisione di altra plastica con lembo con anastomosi microvascolare da muscolo o fascia, braccio e gomito
83.88.36 ↔	Creazione di un lembo per l'innesto di tendini, Estremità inferiore	83.8A.32 ↔	Revisione di altra plastica con lembo con anastomosi microvascolare da muscolo o fascia, braccio e gomito
83.88.39 ↔	Creazione di un lembo per l'innesto di tendini, Altra localizzazione	83.8A.32 ↔	Revisione di altra plastica con lembo con anastomosi microvascolare da muscolo o fascia, braccio e gomito
83.88.40 ↔	Tenodesi, Testa e collo	83.8A.33 ↔	Revisione di altra plastica con lembo con anastomosi microvascolare da muscolo o fascia, avambraccio
83.88.41 ↔	Tenodesi, Spalla e ascella	83.8A.33 ↔	Revisione di altra plastica con lembo con anastomosi microvascolare da muscolo o fascia, avambraccio
83.88.42 ↔	Tenodesi, Braccio e gomito	83.8A.33 ↔	Revisione di altra plastica con lembo con anastomosi microvascolare da muscolo o fascia, avambraccio
83.88.43 ↔	Tenodesi, Avambraccio	83.8A.33 ↔	Revisione di altra plastica con lembo con anastomosi microvascolare da muscolo o fascia, avambraccio
83.88.44 ↔	Tenodesi, Parete toracica, addome e dorso	83.8A.33 ↔	Revisione di altra plastica con lembo con anastomosi microvascolare da muscolo o fascia, avambraccio
83.88.45 ↔	Tenodesi, Regione inguinale e genitale e natiche	83.8A.34 ↔	Revisione di altra plastica con lembo con anastomosi microvascolare da muscolo o fascia, parete toracica, addome e dorso
83.88.46 ↔	Tenodesi, Estremità inferiore	83.8A.34 ↔	Revisione di altra plastica con lembo con anastomosi microvascolare da muscolo o fascia, parete toracica, addome e dorso
83.88.49 ↔	Tenodesi, Altra localizzazione	83.8A.34 ↔	Revisione di altra plastica con lembo con anastomosi microvascolare da muscolo o fascia, parete toracica, addome e dorso
83.88.90 ↔	Altri interventi di plastica sui tendini, Testa e collo	83.8A.35 ↔	Revisione di altra plastica con lembo con anastomosi microvascolare da muscolo o fascia, regione inguinale e genitale e natiche
83.88.91 ↔	Altri interventi di plastica sui tendini, Spalla e ascella	83.8A.35 ↔	Revisione di altra plastica con lembo con anastomosi microvascolare da muscolo o fascia, regione inguinale e genitale e natiche
83.88.92 ↔	Altri interventi di plastica sui tendini, Braccio e gomito	83.8A.35 ↔	Revisione di altra plastica con lembo con anastomosi microvascolare da muscolo o fascia, regione inguinale e genitale e natiche
83.88.93 ↔	Altri interventi di plastica sui tendini, Avambraccio	83.8A.36 ↔	Revisione di altra plastica con lembo con anastomosi microvascolare da muscolo o fascia, estremità inferiore
83.88.94 ↔	Altri interventi di plastica sui tendini, Parete toracica, addome e dorso	83.8A.36 ↔	Revisione di altra plastica con lembo con anastomosi microvascolare da muscolo o fascia, estremità inferiore
83.88.95 ↔	Altri interventi di plastica sui tendini, Regione inguinale e genitale e natiche	83.8A.36 ↔	Revisione di altra plastica con lembo con anastomosi microvascolare da muscolo o fascia, estremità inferiore
83.88.96 ↔	Altri interventi di plastica sui tendini, Estremità inferiore	83.8A.39 ↔	Revisione di altra plastica con lembo con anastomosi microvascolare da muscolo o fascia, altra localizzazione
83.89.10 ↔	Allungamento, accorciamento o raddoppiamento di fascia, Testa e collo	83.8A.39 ↔	Revisione di altra plastica con lembo con anastomosi microvascolare da muscolo o fascia, altra localizzazione
83.89.11 ↔	Allungamento, accorciamento o raddoppiamento di fascia, Spalla e ascella	83.8A.39 ↔	Revisione di altra plastica con lembo con anastomosi microvascolare da muscolo o fascia, altra localizzazione
83.89.12 ↔	Allungamento, accorciamento o raddoppiamento di fascia, Braccio e gomito	83.91.10 ↔	Lisi di aderenze di muscoli, tendini, fasce e borse, Testa e collo
83.89.13 ↔	Allungamento, accorciamento o raddoppiamento di fascia, Avambraccio	83.91.11 ↔	Lisi di aderenze di muscoli, tendini, fasce e borse, Spalla e ascella
83.89.14 ↔	Allungamento, accorciamento o raddoppiamento di fascia, Parete toracica, addome e dorso	83.91.12 ↔	Lisi di aderenze di muscoli, tendini, fasce e borse, Braccio e gomito
83.89.15 ↔	Allungamento, accorciamento o raddoppiamento di fascia, Regione inguinale e genitale e natiche	83.91.13 ↔	Lisi di aderenze di muscoli, tendini, fasce e borse, Avambraccio
83.89.16 ↔	Allungamento, accorciamento o raddoppiamento di fascia, Estremità inferiore	83.91.14 ↔	Lisi di aderenze di muscoli, tendini, fasce e borse, Parete toracica, addome e dorso
83.89.20 ↔	Copertura di difetto della fascia, Testa e collo		
83.89.21 ↔	Copertura di difetto della fascia, Spalla e ascella		
83.89.22 ↔	Copertura di difetto della fascia, Braccio e gomito		
83.89.23 ↔	Copertura di difetto della fascia, Avambraccio		
83.89.24 ↔	Copertura di difetto della fascia, Parete toracica, addome e dorso		
83.89.25 ↔	Copertura di difetto della fascia, Regione inguinale e genitale e natiche		
83.89.26 ↔	Copertura di difetto della fascia, Estremità inferiore		
83.89.90 ↔	Altri interventi di plastica sulle fasce, Testa e collo		
83.89.91 ↔	Altri interventi di plastica sulle fasce, Spalla e ascella		
83.89.92 ↔	Altri interventi di plastica sulle fasce, Braccio e gomito		
83.89.93 ↔	Altri interventi di plastica sulle fasce, Avambraccio		
83.89.94 ↔	Altri interventi di plastica sulle fasce, Parete toracica, addome e dorso		
83.89.95 ↔	Altri interventi di plastica sulle fasce, Regione inguinale e genitale e natiche		
83.89.96 ↔	Altri interventi di plastica sulle fasce, Estremità inferiore		

83.91.15 ↔	Lisi di aderenze di muscoli, tendini, fasce e borse, Regione inguinale e genitale e natiche	85.6 ↔	Mastopessia
83.91.16 ↔	Lisi di aderenze di muscoli, tendini, fasce e borse, Estremità inferiore	85.A0 ↔	Mastectomia, NAS
83.99.10 ↔	Altri interventi su tendini, Testa e collo	85.A1 ↔	Mastectomia parziale
83.99.11 ↔	Altri interventi su tendini, Spalla e ascella	85.A2.11 ↔	Mastectomia con risparmio cutaneo con asportazione completa del tessuto ghiandolare, senza ulteriori misure
83.99.12 ↔	Altri interventi su tendini, Braccio e gomito	85.A2.12 ↔	Mastectomia con risparmio cutaneo con asportazione completa del tessuto ghiandolare, con mastopessia
83.99.13 ↔	Altri interventi su tendini, Avambraccio	85.A3.11 ↔	Mastectomia con risparmio di areola e capezzolo con asportazione completa del tessuto ghiandolare, senza ulteriori misure
83.99.14 ↔	Altri interventi su tendini, Parete toracica, addome e dorso	85.A3.12 ↔	Mastectomia con risparmio di areola e capezzolo con asportazione completa del tessuto ghiandolare, con mastopessia
83.99.15 ↔	Altri interventi su tendini, Regione inguinale e genitale e natiche	85.A4 ↔	Mastectomia semplice
83.99.16 ↔	Altri interventi su tendini, Estremità inferiore	85.A5 ↔	Mastectomia semplice allargata
83.99.20 ↔	Altri interventi su muscoli, fasce e borse, Testa e collo	85.A6.11 ↔	Mastectomia radicale senza resezione parziale della parete toracica
83.99.21 ↔	Altri interventi su muscoli, fasce e borse, Spalla e ascella	85.A6.12 ↔	Mastectomia radicale con resezione parziale della parete toracica
83.99.22 ↔	Altri interventi su muscoli, fasce e borse, Braccio e gomito	85.A7 ↔	Mastectomia radicale monolaterale allargata
83.99.23 ↔	Altri interventi su muscoli, fasce e borse, Avambraccio	85.A8 ↔	Mammectomia per ginecomastia
83.99.24 ↔	Altri interventi su muscoli, fasce e borse, Parete toracica, addome e dorso	85.A9 ↔	Mastectomia, altro
83.99.25 ↔	Altri interventi su muscoli, fasce e borse, Regione inguinale e genitale e natiche	85.B ↔	Mammoplastica riduttiva
83.99.26 ↔	Altri interventi su muscoli, fasce e borse, Estremità inferiore	85.D0 ↔	Mammoplastica di ingrandimento, NAS
83.99.30 ↔	Revisione senza sostituzione di stimolatore dei muscoli scheletrici	85.D1 ↔	Iniezione mammoplastica di ingrandimento
84.00 ↔	Amputazione dell'arto superiore, NAS	85.D2 ↔	Impianto di protesi mammaria per aumento del volume
84.05 ↔	Amputazione a livello dell'avambraccio	85.D9 ↔	Mammoplastica di ingrandimento, altro
84.06 ↔	Disarticolazione del gomito	85.E0 ↔	Impianto di protesi mammaria, NAS
84.07 ↔	Amputazione a livello dell'omero	85.E1 ↔	Impianto di protesi mammaria, per ricostruzione primaria
84.08 ↔	Disarticolazione della spalla	85.E2 ↔	Impianto di protesi mammaria, per ricostruzione secondaria
84.09 ↔	Amputazione intertoracoscopolare	85.E9 ↔	Impianto di protesi mammaria, altro
84.3X.00 ↔	Revisione del moncone di amputazione, NAS	85.F1 ↔	Revisione senza sostituzione di protesi della mammella
84.3X.10 ↔	Revisione del moncone di amputazione, Regione della spalla e del braccio	85.F2.00 ↔	Rimozione di protesi della mammella, NAS
84.3X.11 ↔	Revisione del moncone di amputazione, Regione dell'avambraccio	85.F2.09 ↔	Rimozione di protesi della mammella, altro
84.3X.12 ↔	Revisione del moncone di amputazione, Regione della mano	85.F2.11 ↔	Rimozione di protesi della mammella, con capsulotomia
84.3X.13 ↔	Revisione del moncone di amputazione, Estremità inferiore	85.F2.12 ↔	Rimozione di protesi della mammella, con capsulectomia
84.3X.19 ↔	Revisione del moncone di amputazione, Altra localizzazione	85.G1 ↔	Sutura del capezzolo (dopo lacerazione)
84.3X.99 ↔	Revisione del moncone di amputazione, altro	85.G2 ↔	Trasposizione del capezzolo
84.53.00 ↔	Impianto di dispositivo interno di allungamento di ossa degli arti con trazione cinetica, NAS	85.G4.12 ↔	Ricostruzione del capezzolo con lembo locale
84.53.10 ↔	Impianto di sistema interno di allungamento o trasporto di ossa non motorizzato	85.G5.12 ↔	Ricostruzione dell'areola con lembo locale
84.53.11 ↔	Impianto di sistema interno di allungamento o trasporto di ossa motorizzato	85.H1 ↔	Innesto cutaneo autologo a tutto spessore nella mammella
84.53.99 ↔	Impianto di dispositivo interno di allungamento di ossa degli arti con trazione cinetica, altro	85.H2 ↔	Innesto cutaneo autologo frazionato nella mammella
84.54 ↔	Impianto di altro dispositivo interno di allungamento di ossa degli arti	85.I1 ↔	Plastica con lembo su cute e tessuto sottocutaneo della mammella
85.12 ↔	Biopsia a cielo aperto della mammella	85.I2 ↔	Plastica con lembo pedunculato su cute e tessuto sottocutaneo della mammella
85.20 ↔	Asportazione o distruzione di tessuto della mammella, NAS	85.J2 ↔	Inserzione di espansore tessutale nella mammella
85.24 ↔	Asportazione di tessuto ectopico della mammella	85.K0 ↔	Interventi di plastica sulla mammella, NAS
85.25 ↔	Asportazione del capezzolo	85.K3.11 ↔	Mammoplastica con innesto muscolocutaneo libero
85.27 ↔	Asportazione locale di lesione o tessuto della cute della mammella	85.K3.12 ↔	Plastica muscolocutanea con lembo di gracile
85.28 ↔	Asportazione locale di lesione o tessuto della mammella	85.K3.13 ↔	Lembo perforatore (S-GAP) dell'arteria gluteale superiore
85.29 ↔	Asportazione o distruzione di tessuto della mammella, altro	85.K3.14 ↔	Lembo perforatore (I-GAP) dell'arteria gluteale inferiore
85.2A ↔	Distruzione di lesione o tessuto della cute della mammella	85.K4.11 ↔	Mammoplastica con lembo perforatore (DIEP) dell'arteria epigastrica inferiore
85.2B ↔	Distruzione di lesione o tessuto della mammella	85.K4.12 ↔	Lembo (SIEA) dell'arteria epigastrica inferiore superficiale
		85.K5 ↔	Mammoplastica con innesto (lembo) muscolocutaneo pedunculato

- 85.K6.13 ↔ Revisione di plastica con lembo miocutaneo e cutaneo-adiposo della mammella, con nuova confezione e correzione dell'anastomosi vascolare
- 85.K6.13 ↔ Revisione di plastica con lembo miocutaneo e cutaneo-adiposo della mammella, con nuova confezione e correzione dell'anastomosi vascolare
- 85.K6.13 ↔ Revisione di plastica con lembo miocutaneo e cutaneo-adiposo della mammella, con nuova confezione e correzione dell'anastomosi vascolare
- 85.K9 ↔ Interventi di plastica sulla mammella, altro
- 86.41.11 ↔ Asportazione radicale e ampia di lesione o tessuto cutaneo e sottocutaneo, senza chiusura di ferita primaria, sul capo
- 86.41.12 ↔ Asportazione radicale e ampia di lesione o tessuto cutaneo e sottocutaneo, senza chiusura di ferita primaria, sul collo
- 86.41.13 ↔ Asportazione radicale e ampia di lesione o tessuto cutaneo e sottocutaneo, senza chiusura di ferita primaria, su spalla e ascella
- 86.41.14 ↔ Asportazione radicale e ampia di lesione o tessuto cutaneo e sottocutaneo, senza chiusura di ferita primaria, su braccio e gomito
- 86.41.15 ↔ Asportazione radicale e ampia di lesione o tessuto cutaneo e sottocutaneo, senza chiusura di ferita primaria, sull'avambraccio
- 86.41.16 ↔ Asportazione radicale e ampia di lesione o tessuto cutaneo e sottocutaneo, senza chiusura di ferita primaria, sulla mano
- 86.41.17 ↔ Asportazione radicale e ampia di lesione o tessuto cutaneo e sottocutaneo, senza chiusura di ferita primaria, su parete toracica e dorso
- 86.41.18 ↔ Asportazione radicale e ampia di lesione o tessuto cutaneo e sottocutaneo, senza chiusura di ferita primaria, sulla regione addominale e inguinale
- 86.41.1A ↔ Asportazione radicale e ampia di lesione o tessuto cutaneo e sottocutaneo, senza chiusura di ferita primaria, sulle natiche
- 86.41.1B ↔ Asportazione radicale e ampia di lesione o tessuto cutaneo e sottocutaneo, senza chiusura di ferita primaria, su coscia e ginocchio
- 86.41.1C ↔ Asportazione radicale e ampia di lesione o tessuto cutaneo e sottocutaneo, senza chiusura di ferita primaria, sulla gamba
- 86.41.1D ↔ Asportazione radicale e ampia di lesione o tessuto cutaneo e sottocutaneo, senza chiusura di ferita primaria, sul piede
- 86.42.11 ↔ Asportazione radicale e ampia di lesione o tessuto cutaneo e sottocutaneo, con chiusura di ferita primaria, sul capo
- 86.42.12 ↔ Asportazione radicale e ampia di lesione o tessuto cutaneo e sottocutaneo, con chiusura di ferita primaria, sul collo
- 86.42.13 ↔ Asportazione radicale e ampia di lesione o tessuto cutaneo e sottocutaneo, con chiusura di ferita primaria, su spalla e ascella
- 86.42.14 ↔ Asportazione radicale e ampia di lesione o tessuto cutaneo e sottocutaneo, con chiusura di ferita primaria, su braccio e gomito
- 86.42.15 ↔ Asportazione radicale e ampia di lesione o tessuto cutaneo e sottocutaneo, con chiusura di ferita primaria, sull'avambraccio
- 86.42.16 ↔ Asportazione radicale e ampia di lesione o tessuto cutaneo e sottocutaneo, con chiusura di ferita primaria, sulla mano
- 86.42.17 ↔ Asportazione radicale e ampia di lesione o tessuto cutaneo e sottocutaneo, con chiusura di ferita primaria, su parete toracica e dorso
- 86.42.18 ↔ Asportazione radicale e ampia di lesione o tessuto cutaneo e sottocutaneo, con chiusura di ferita primaria, sulla regione addominale e inguinale
- 86.42.1A ↔ Asportazione radicale e ampia di lesione o tessuto cutaneo e sottocutaneo, con chiusura di ferita primaria, sulle natiche
- 86.42.1B ↔ Asportazione radicale e ampia di lesione o tessuto cutaneo e sottocutaneo, con chiusura di ferita primaria, su coscia e ginocchio
- 86.42.1C ↔ Asportazione radicale e ampia di lesione o tessuto cutaneo e sottocutaneo, con chiusura di ferita primaria, sulla gamba
- 86.42.1D ↔ Asportazione radicale e ampia di lesione o tessuto cutaneo e sottocutaneo, con chiusura di ferita primaria, sul piede
- 86.43.11 ↔ Asportazione radicale e ampia di lesione o tessuto cutaneo e sottocutaneo, con copertura plastica, sul capo
- 86.43.12 ↔ Asportazione radicale e ampia di lesione o tessuto cutaneo e sottocutaneo, con copertura plastica, sul collo
- 86.43.13 ↔ Asportazione radicale e ampia di lesione o tessuto cutaneo e sottocutaneo, con copertura plastica, su spalla e ascella
- 86.43.14 ↔ Asportazione radicale e ampia di lesione o tessuto cutaneo e sottocutaneo, con copertura plastica, su braccio e gomito
- 86.43.15 ↔ Asportazione radicale e ampia di lesione o tessuto cutaneo e sottocutaneo, con copertura plastica, sull'avambraccio
- 86.43.16 ↔ Asportazione radicale e ampia di lesione o tessuto cutaneo e sottocutaneo, con copertura plastica, sulla mano
- 86.43.17 ↔ Asportazione radicale e ampia di lesione o tessuto cutaneo e sottocutaneo, con copertura plastica, su parete toracica e dorso
- 86.43.18 ↔ Asportazione radicale e ampia di lesione o tessuto cutaneo e sottocutaneo, con copertura plastica, sulla regione addominale e inguinale
- 86.43.1A ↔ Asportazione radicale e ampia di lesione o tessuto cutaneo e sottocutaneo, con copertura plastica, sulle natiche
- 86.43.1B ↔ Asportazione radicale e ampia di lesione o tessuto cutaneo e sottocutaneo, con copertura plastica, su coscia e ginocchio
- 86.43.1C ↔ Asportazione radicale e ampia di lesione o tessuto cutaneo e sottocutaneo, con copertura plastica, sulla gamba
- 86.43.1D ↔ Asportazione radicale e ampia di lesione o tessuto cutaneo e sottocutaneo, con copertura plastica, sul piede
- 86.6A.11 ↔ Innesto cutaneo autologo a tutto spessore, piccolo, sul capo
- 86.6A.12 ↔ Innesto cutaneo autologo a tutto spessore, piccolo, sul collo
- 86.6A.13 ↔ Innesto cutaneo autologo a tutto spessore, piccolo, su spalla e ascella
- 86.6A.14 ↔ Innesto cutaneo autologo a tutto spessore, piccolo, su braccio e gomito
- 86.6A.15 ↔ Innesto cutaneo autologo a tutto spessore, piccolo, sull'avambraccio
- 86.6A.16 ↔ Innesto cutaneo autologo a tutto spessore, piccolo, sulla mano
- 86.6A.17 ↔ Innesto cutaneo autologo a tutto spessore, piccolo, su parete toracica e dorso
- 86.6A.18 ↔ Innesto cutaneo autologo a tutto spessore, piccolo, sulla regione addominale e inguinale
- 86.6A.1A ↔ Innesto cutaneo autologo a tutto spessore, piccolo, sulle natiche
- 86.6A.1B ↔ Innesto cutaneo autologo a tutto spessore, piccolo, su coscia e ginocchio
- 86.6A.1C ↔ Innesto cutaneo autologo a tutto spessore, piccolo, sulla gamba

86.6A.1D ↔ Innesto cutaneo autologo a tutto spessore, piccolo, sul piede	86.6B.2C ↔ Innesto cutaneo autologo a spessore parziale, ampio, sulla gamba
86.6A.21 ↔ Innesto cutaneo autologo a tutto spessore, ampio, sul capo	86.6B.2D ↔ Innesto cutaneo autologo a spessore parziale, ampio, sul piede
86.6A.22 ↔ Innesto cutaneo autologo a tutto spessore, ampio, sul collo	86.7A.26 ↔ Plastica di allungamento, ampia, sulla mano
86.6A.23 ↔ Innesto cutaneo autologo a tutto spessore, ampio, su spalla e ascella	86.7A.31 ↔ Plastica di avanzamento e rotazione, piccola, sul capo
86.6A.24 ↔ Innesto cutaneo autologo a tutto spessore, ampio, su braccio e gomito	86.7A.36 ↔ Plastica di avanzamento e rotazione, piccola, sulla mano
86.6A.25 ↔ Innesto cutaneo autologo a tutto spessore, ampio, sull'avambraccio	86.7A.3D ↔ Plastica di avanzamento e rotazione, piccola, sul piede
86.6A.26 ↔ Innesto cutaneo autologo a tutto spessore, ampio, sulla mano	86.7A.3E ↔ Plastica di avanzamento e rotazione, piccola, in altra sede
86.6A.27 ↔ Innesto cutaneo autologo a tutto spessore, ampio, su parete toracica e dorso	86.7A.46 ↔ Plastica di avanzamento e rotazione, ampia, sulla mano
86.6A.28 ↔ Innesto cutaneo autologo a tutto spessore, ampio, sulla regione addominale e inguinale	86.7A.51 ↔ Plastica di trasposizione (VY), piccola, sul capo
86.6A.2A ↔ Innesto cutaneo autologo a tutto spessore, ampio, sulle natiche	86.7A.56 ↔ Plastica di trasposizione (VY), piccola, sulla mano
86.6A.2B ↔ Innesto cutaneo autologo a tutto spessore, ampio, sul coscia e ginocchio	86.7A.5D ↔ Plastica di trasposizione (VY), piccola, sul piede
86.6A.2C ↔ Innesto cutaneo autologo a tutto spessore, ampio, sulla gamba	86.7A.5E ↔ Plastica di trasposizione (VY), piccola, in altra sede
86.6A.2D ↔ Innesto cutaneo autologo a tutto spessore, ampio, sul piede	86.7A.66 ↔ Plastica di trasposizione (VY), ampia, sulla mano
86.6B.11 ↔ Innesto cutaneo autologo a spessore parziale, piccolo, sul capo	86.7A.71 ↔ Plastica con lembo ad isola, piccola, sul capo
86.6B.12 ↔ Innesto cutaneo autologo a spessore parziale, piccolo, sul collo	86.7A.76 ↔ Plastica con lembo ad isola, piccola, sulla mano
86.6B.13 ↔ Innesto cutaneo autologo a spessore parziale, piccolo, su spalla e ascella	86.7A.7D ↔ Plastica con lembo ad isola, piccola, sul piede
86.6B.14 ↔ Innesto cutaneo autologo a spessore parziale, piccolo, su braccio e gomito	86.7A.7E ↔ Plastica con lembo ad isola, piccola, in altra sede
86.6B.15 ↔ Innesto cutaneo autologo a spessore parziale, piccolo, sull'avambraccio	86.7A.86 ↔ Plastica con lembo ad isola, ampia, sulla mano
86.6B.16 ↔ Innesto cutaneo autologo a spessore parziale, piccolo, sulla mano	86.7A.91 ↔ Plastica con lembo locale su pelle e tessuto sottocutaneo, altra, sul capo
86.6B.17 ↔ Innesto cutaneo autologo a spessore parziale, piccolo, su parete toracica e dorso	86.7A.96 ↔ Plastica con lembo locale su pelle e tessuto sottocutaneo, altra, sulla mano
86.6B.18 ↔ Innesto cutaneo autologo a spessore parziale, piccolo, sulla regione addominale e inguinale	86.7A.9D ↔ Plastica con lembo locale su pelle e tessuto sottocutaneo, altra, sul piede
86.6B.1A ↔ Innesto cutaneo autologo a spessore parziale, piccolo, sulle natiche	86.7A.9E ↔ Plastica con lembo locale su pelle e tessuto sottocutaneo, altra, di altra sede
86.6B.1B ↔ Innesto cutaneo autologo a spessore parziale, piccolo, su coscia e ginocchio	86.7A.B1 ↔ Plastica a Z, ampia, sul capo
86.6B.1C ↔ Innesto cutaneo autologo a spessore parziale, piccolo, sulla gamba	86.7A.B6 ↔ Plastica a Z, ampia, sulla mano
86.6B.1D ↔ Innesto cutaneo autologo a spessore parziale, piccolo, sul piede	86.7A.BD ↔ Plastica a Z, ampia, sul piede
86.6B.21 ↔ Innesto cutaneo autologo a spessore parziale, ampio, sul capo	86.7A.BE ↔ Plastica a Z, ampia, di altra sede
86.6B.22 ↔ Innesto cutaneo autologo a spessore parziale, ampio, sul collo	86.7A.D1 ↔ Plastica a W, ampia, sul capo
86.6B.23 ↔ Innesto cutaneo autologo a spessore parziale, ampio, su spalla e ascella	86.7A.D6 ↔ Plastica a W, ampia, sulla mano
86.6B.24 ↔ Innesto cutaneo autologo a spessore parziale, ampio, su braccio e gomito	86.7A.DD ↔ Plastica a W, ampia, sul piede
86.6B.25 ↔ Innesto cutaneo autologo a spessore parziale, ampio, sull'avambraccio	86.7A.DE ↔ Plastica a W, ampia, in altra sede
86.6B.26 ↔ Innesto cutaneo autologo a spessore parziale, ampio, sulla mano	86.7D.16 ↔ Plastica con lembo libero con anastomosi microvascolare, sulla mano
86.6B.27 ↔ Innesto cutaneo autologo a spessore parziale, ampio, su parete toracica e dorso	86.7E.21 ↔ Revisione di plastica con lembo regionale pedunculato, sul capo
86.6B.28 ↔ Innesto cutaneo autologo a spessore parziale, ampio, sulla regione addominale e inguinale	86.7E.21 ↔ Revisione di plastica con lembo regionale pedunculato, sul capo
86.6B.2A ↔ Innesto cutaneo autologo a spessore parziale, ampio, sulle natiche	86.7E.21 ↔ Revisione di plastica con lembo regionale pedunculato, sul capo
86.6B.2B ↔ Innesto cutaneo autologo a spessore parziale, ampio, sul coscia e ginocchio	86.7E.26 ↔ Revisione di plastica con lembo regionale pedunculato, sulla mano
	86.7E.26 ↔ Revisione di plastica con lembo regionale pedunculato, sulla mano
	86.7E.2D ↔ Revisione di plastica con lembo regionale pedunculato, sul piede
	86.7E.2D ↔ Revisione di plastica con lembo regionale pedunculato, sul piede
	86.7E.2D ↔ Revisione di plastica con lembo regionale pedunculato, sul piede
	86.7E.2E ↔ Revisione di plastica con lembo regionale pedunculato, in altra sede
	86.7E.2E ↔ Revisione di plastica con lembo regionale pedunculato, in altra sede
	86.7E.2E ↔ Revisione di plastica con lembo regionale pedunculato, in altra sede
	86.7E.31 ↔ Revisione di plastica con lembo a distanza pedunculato, sul capo
	86.7E.31 ↔ Revisione di plastica con lembo a distanza pedunculato, sul capo

86.7E.31 ↔	Revisione di plastica con lembo a distanza peduncolato, sul capo	86.83.1G ↔	Intervento di plastica riduttiva su gamba e piede
86.7E.36 ↔	Revisione di plastica con lembo a distanza peduncolato, sulla mano	86.84.21 ↔	Correzione di cicatrice o briglia retrattile della cute, sul capo
86.7E.36 ↔	Revisione di plastica con lembo a distanza peduncolato, sulla mano	86.84.26 ↔	Correzione di cicatrice o briglia retrattile della cute, sulla mano
86.7E.36 ↔	Revisione di plastica con lembo a distanza peduncolato, sulla mano	86.84.2D ↔	Correzione di cicatrice o briglia retrattile della cute, sul piede
86.7E.3D ↔	Revisione di plastica con lembo a distanza peduncolato, sul piede	86.84.2E ↔	Correzione di cicatrice o briglia retrattile della cute, di altra sede
86.7E.3D ↔	Revisione di plastica con lembo a distanza peduncolato, sul piede	86.88.D1 ↔	Copertura temporanea dei tessuti molli con materiale alloplastico, ampia, sul capo
86.7E.3D ↔	Revisione di plastica con lembo a distanza peduncolato, sul piede	86.88.D6 ↔	Copertura temporanea dei tessuti molli con materiale alloplastico, ampia, sulla mano
86.7E.3E ↔	Revisione di plastica con lembo a distanza peduncolato, in altra sede	86.88.DD ↔	Copertura temporanea dei tessuti molli con materiale alloplastico, ampia, sul piede
86.7E.3E ↔	Revisione di plastica con lembo a distanza peduncolato, in altra sede	86.88.DE ↔	Copertura temporanea dei tessuti molli con materiale alloplastico, ampia, in altra sede
86.7E.3E ↔	Revisione di plastica con lembo a distanza peduncolato, in altra sede	86.88.E1 ↔	Copertura temporanea dei tessuti molli tramite cute allogena, piccola, sul capo
86.7E.41 ↔	Revisione di plastica con lembo libero con anastomosi microvascolare, sul capo	86.88.E6 ↔	Copertura temporanea dei tessuti molli tramite cute allogena, piccola, sulla mano
86.7E.41 ↔	Revisione di plastica con lembo libero con anastomosi microvascolare, sul capo	86.88.ED ↔	Copertura temporanea dei tessuti molli tramite cute allogena, piccola, sul piede
86.7E.41 ↔	Revisione di plastica con lembo libero con anastomosi microvascolare, sul capo	86.88.EE ↔	Copertura temporanea dei tessuti molli tramite cute allogena, piccola, in altra sede
86.7E.46 ↔	Revisione di plastica con lembo libero con anastomosi microvascolare, sulla mano	86.88.F1 ↔	Copertura temporanea dei tessuti molli tramite cute allogena, ampia, sul capo
86.7E.46 ↔	Revisione di plastica con lembo libero con anastomosi microvascolare, sulla mano	86.88.F6 ↔	Copertura temporanea dei tessuti molli tramite cute allogena, ampia, sulla mano
86.7E.46 ↔	Revisione di plastica con lembo libero con anastomosi microvascolare, sulla mano	86.88.FD ↔	Copertura temporanea dei tessuti molli tramite cute allogena, ampia, sul piede
86.7E.4D ↔	Revisione di plastica con lembo libero con anastomosi microvascolare, sul piede	86.88.FE ↔	Copertura temporanea dei tessuti molli tramite cute allogena, ampia, in altra sede
86.7E.4D ↔	Revisione di plastica con lembo libero con anastomosi microvascolare, sul piede	86.88.G1 ↔	Copertura temporanea dei tessuti molli tramite cute xenogenica, piccola, sul capo
86.7E.4D ↔	Revisione di plastica con lembo libero con anastomosi microvascolare, sul piede	86.88.G6 ↔	Copertura temporanea dei tessuti molli tramite cute xenogenica, piccola, sulla mano
86.7E.4E ↔	Revisione di plastica con lembo libero con anastomosi microvascolare, in altra sede	86.88.GD ↔	Copertura temporanea dei tessuti molli tramite cute xenogenica, piccola, sul piede
86.7E.4E ↔	Revisione di plastica con lembo libero con anastomosi microvascolare, in altra sede	86.88.GE ↔	Copertura temporanea dei tessuti molli tramite cute xenogenica, piccola, in altra sede
86.7E.4E ↔	Revisione di plastica con lembo libero con anastomosi microvascolare, in altra sede	86.88.H1 ↔	Copertura temporanea dei tessuti molli tramite cute xenogenica, ampia, sul capo
86.81 ↔	Riparazione di difetti del viso	86.88.H6 ↔	Copertura temporanea dei tessuti molli tramite cute xenogenica, ampia, sulla mano
86.82 ↔	Ritidectomia facciale	86.88.HD ↔	Copertura temporanea dei tessuti molli tramite cute xenogenica, ampia, sul piede
86.83.11 ↔	Intervento di plastica riduttiva su capo e collo	86.88.HE ↔	Copertura temporanea dei tessuti molli tramite cute xenogenica, ampia, in altra sede
86.83.11 ↔	Intervento di plastica riduttiva su capo e collo	86.88.I1 ↔	Impianto o sostituzione operativi di sistema per terapia a pressione negativa in anestesia regionale o generale, profondi, su ossa e articolazioni delle estremità
86.83.12 ↔	Intervento di plastica riduttiva su spalla e braccio	86.88.I2 ↔	Impianto o sostituzione operativi di sistema per terapia a pressione negativa in anestesia regionale o generale, profondi, su torace, mediastino e sterno
86.83.13 ↔	Intervento di plastica riduttiva sull'avambraccio	86.88.I3 ↔	Impianto o sostituzione operativi di sistema per terapia a pressione negativa in anestesia regionale o generale, sull'addome aperto
86.83.13 ↔	Intervento di plastica riduttiva sull'avambraccio	86.88.I4 ↔	Impianto o sostituzione operativi di sistema per terapia a pressione negativa in anestesia regionale o generale, endorettale
86.83.14 ↔	Intervento di plastica riduttiva sulla mano	86.88.I5 ↔	Impianto o sostituzione operativi di sistema per terapia a pressione negativa in anestesia regionale o generale, su pelle e tessuto sottocutaneo
86.83.14 ↔	Intervento di plastica riduttiva sulla mano	86.88.I6 ↔	Impianto o sostituzione operativi di sistema per terapia a pressione negativa in anestesia regionale o generale, in altra sede
86.83.1A ↔	Intervento di plastica riduttiva sull'addome	86.88.I7 ↔	Impianto o sostituzione operativi di sistema per terapia a pressione negativa in anestesia regionale o generale, profondi, sul dorso (da cervicale a sacrale)
86.83.1A ↔	Intervento di plastica riduttiva sull'addome		
86.83.1B ↔	Intervento di plastica riduttiva su schiena o fianchi		
86.83.1B ↔	Intervento di plastica riduttiva su schiena o fianchi		
86.83.1C ↔	Intervento di plastica riduttiva sincrono su addome, fianchi nonché schiena		
86.83.1C ↔	Intervento di plastica riduttiva sincrono su addome, fianchi nonché schiena		
86.83.1D ↔	Intervento di plastica riduttiva sulla regione inguinale e genitale		
86.83.1D ↔	Intervento di plastica riduttiva sulla regione inguinale e genitale		
86.83.1E ↔	Intervento di plastica riduttiva sulle natiche		
86.83.1E ↔	Intervento di plastica riduttiva sulle natiche		
86.83.1F ↔	Intervento di plastica riduttiva sulla coscia		
86.83.1F ↔	Intervento di plastica riduttiva sulla coscia		
86.83.1G ↔	Intervento di plastica riduttiva su gamba e piede		

- 86.88.I8 ↔ Impianto o sostituzione operativi di sistema per terapia a pressione negativa in anestesia regionale o generale, profondi, su pelvi, vulva e perineo
- 86.8A.11 ↔ Copertura di tessuti molli e sostituzione di pelle mediante cheratinociti coltivati con applicazione a foglio, piccola, sul capo
- 86.8A.16 ↔ Copertura di tessuti molli e sostituzione di pelle mediante cheratinociti coltivati con applicazione a foglio, piccola, sulla mano
- 86.8A.1D ↔ Copertura di tessuti molli e sostituzione di pelle mediante cheratinociti coltivati con applicazione a foglio, piccola, sul piede
- 86.8A.1E ↔ Copertura di tessuti molli e sostituzione di pelle mediante cheratinociti coltivati con applicazione a foglio, piccola, altra sede
- 86.8A.21 ↔ Copertura di tessuti molli e sostituzione di pelle mediante cheratinociti coltivati con applicazione a foglio, ampia, sul capo
- 86.8A.26 ↔ Copertura di tessuti molli e sostituzione di pelle mediante cheratinociti coltivati con applicazione a foglio, ampia, sulla mano
- 86.8A.2D ↔ Copertura di tessuti molli e sostituzione di pelle mediante cheratinociti coltivati con applicazione a foglio, ampia, sul piede
- 86.8A.2E ↔ Copertura di tessuti molli e sostituzione di pelle mediante cheratinociti coltivati con applicazione a foglio, ampia, altra sede
- 86.8A.31 ↔ Copertura di tessuti molli e sostituzione di pelle mediante applicazione di sospensione cellulare (applicazione per nebulizzazione) di cheratinociti e fibroblasti autologhi coltivati, piccola, sul capo
- 86.8A.36 ↔ Copertura di tessuti molli e sostituzione di pelle mediante applicazione di sospensione cellulare (applicazione per nebulizzazione) di cheratinociti e fibroblasti autologhi coltivati, piccola, sulla mano
- 86.8A.3D ↔ Copertura di tessuti molli e sostituzione di pelle mediante applicazione di sospensione cellulare (applicazione per nebulizzazione) di cheratinociti e fibroblasti autologhi coltivati, piccola, sul piede
- 86.8A.3E ↔ Copertura di tessuti molli e sostituzione di pelle mediante applicazione di sospensione cellulare (applicazione per nebulizzazione) di cheratinociti e fibroblasti autologhi coltivati, piccola, altra sede
- 86.8A.41 ↔ Copertura di tessuti molli e sostituzione di pelle mediante applicazione di sospensione cellulare (applicazione per nebulizzazione) di cheratinociti e fibroblasti autologhi coltivati, ampia, sul capo
- 86.8A.46 ↔ Copertura di tessuti molli e sostituzione di pelle mediante applicazione di sospensione cellulare (applicazione per nebulizzazione) di cheratinociti e fibroblasti autologhi coltivati, ampia, sulla mano
- 86.8A.4D ↔ Copertura di tessuti molli e sostituzione di pelle mediante applicazione di sospensione cellulare (applicazione per nebulizzazione) di cheratinociti e fibroblasti autologhi coltivati, ampia, sul piede
- 86.8A.4E ↔ Copertura di tessuti molli e sostituzione di pelle mediante applicazione di sospensione cellulare (applicazione per nebulizzazione) di cheratinociti e fibroblasti autologhi coltivati, ampia, altra sede
- 86.91 ↔ Asportazione di cute per innesto
- 86.93.09 ↔ Inserzione di espansore tissutale, altro
- 86.93.21 ↔ Inserzione di espansore tessutale, sul capo
- 86.93.26 ↔ Inserzione di espansore tessutale, sulla mano
- 86.93.2D ↔ Inserzione di espansore tessutale, sul piede
- 86.93.2E ↔ Inserzione di espansore tessutale, di altra sede
- 86.A2.11 ↔ Copertura temporanea dei tessuti molli tramite membrana riassorbibile per idrolisi, piccola, sul capo
- 86.A2.16 ↔ Copertura temporanea dei tessuti molli tramite membrana riassorbibile per idrolisi, piccola, sulla mano
- 86.A2.1D ↔ Copertura temporanea dei tessuti molli tramite membrana riassorbibile per idrolisi, piccola, sul piede
- 86.A2.21 ↔ Copertura temporanea dei tessuti molli tramite membrana riassorbibile per idrolisi, ampia, sul capo
- 86.A2.26 ↔ Copertura temporanea dei tessuti molli tramite membrana riassorbibile per idrolisi, ampia, sulla mano
- 86.A2.2D ↔ Copertura temporanea dei tessuti molli tramite membrana riassorbibile per idrolisi, ampia, sul piede
- 92.24.02 ↔ Teleradioterapia mediante fotoni, acceleratore lineare, irradiazione di un emicorpo
- 92.24.03 ↔ Teleradioterapia mediante fotoni, acceleratore lineare, irradiazione del corpo intero
- 92.25.02 ↔ Teleradioterapia con elettroni, acceleratore lineare, irradiazione di un emicorpo
- 92.25.03 ↔ Teleradioterapia con elettroni, acceleratore lineare, irradiazione del corpo intero
- 92.27.00 ↔ Impianto o inserzione di elementi radioattivi (brachiterapia con radionuclidi chiusi), superficie corporea, altra o NAS sede di applicazione
- 92.27.10 ↔ Impianto o inserzione di elementi radioattivi (brachiterapia con radionuclidi chiusi), organi sessuali femminili, NAS
- 92.27.11 ↔ Impianto o inserzione di elementi radioattivi (brachiterapia con radionuclidi chiusi), in sede intrauterina
- 92.27.12 ↔ Impianto o inserzione di elementi radioattivi (brachiterapia con radionuclidi chiusi), in sede intravaginale
- 92.27.13 ↔ Impianto o inserzione di elementi radioattivi (brachiterapia con radionuclidi chiusi), in sede combinata intrauterina e intravaginale
- 92.27.21 ↔ Impianto o inserzione di elementi radioattivi (brachiterapia con radionuclidi chiusi), superficie corporea
- 92.27.22 ↔ Impianto o inserzione di elementi radioattivi (brachiterapia con radionuclidi chiusi), in sede intracavitaria
- 92.27.23 ↔ Impianto o inserzione di elementi radioattivi (brachiterapia con radionuclidi chiusi), in sede endoluminale
- 92.27.30 ↔ Impianto o inserzione di elementi radioattivi (brachiterapia con radionuclidi chiusi), vasi NAS
- 92.27.31 ↔ Impianto o inserzione di elementi radioattivi (brachiterapia con radionuclidi chiusi), arterie coronarie
- 92.27.39 ↔ Impianto o inserzione di elementi radioattivi (brachiterapia con radionuclidi chiusi), altri vasi
- 92.27.40 ↔ Impianto o inserzione di elementi radioattivi (brachiterapia con radionuclidi chiusi), intraoperatoria
- 92.27.70 ↔ Moulage radioattivi, NAS
- 92.27.71 ↔ Moulage radioattivi: costruzione e applicazione di moulage radioattivi superficiali
- 92.27.72 ↔ Moulage radioattivi: costruzione e applicazione di applicatori non impiegati sulla superficie corporea
- 92.27.73 ↔ Moulage radioattivi: costruzione e applicazione di applicatori oculari
- 92.27.79 ↔ Moulage radioattivi, altro
- 92.28.00 ↔ Iniezione, instillazione o somministrazione per via orale di radioisotopi, NAS
- 92.28.09 ↔ Iniezione, instillazione o somministrazione per via orale di radioisotopi, altro
- 92.28.11 ↔ Terapia con radionuclidi aperti per metastasi ossee
- 92.28.14 ↔ Instillazione di radionuclidi aperti in articolazioni
- 92.28.24 ↔ Radio-chemioembolizzazione endovascolare selettiva con I-131-Lipiodol
- 92.28.25 ↔ Terapia endovascolare selettiva con radionuclidi (SIRT) mediante embolizzazione con microsferi marcate con ittrio-90

92.28.26 ↔	Terapia endovascolare selettiva con radionuclidi (SIRT) mediante embolizzazione con microsferi marcate con olmio-166	92.29.37 ↔	Brachiterapia interstiziale con impianto di emettitori permanenti, da 36 a 40 sorgenti
92.28.33 ↔	Brachiterapia endovascolare con renio-188	92.29.38 ↔	Brachiterapia interstiziale con impianto di emettitori permanenti, da 41 a 45 sorgenti
92.28.41 ↔	Radioiodioterapia fino a 1,2 GBq I-131, senza somministrazione di tireotropina ricombinante (rh-TSH)	92.29.39 ↔	Brachiterapia interstiziale con impianto di emettitori permanenti, da 46 a 50 sorgenti
92.28.42 ↔	Radioiodioterapia fino a 1,2 GBq I-131, con somministrazione di tireotropina ricombinante (rh-TSH)	92.29.3A ↔	Brachiterapia interstiziale con impianto di emettitori permanenti, da 51 a 55 sorgenti
92.28.43 ↔	Radioiodioterapia da 1,2 a meno di 5 GBq I-131, senza somministrazione di tireotropina ricombinante (rh-TSH)	92.29.3B ↔	Brachiterapia interstiziale con impianto di emettitori permanenti, da 56 a 60 sorgenti
92.28.44 ↔	Radioiodioterapia da 1,2 a meno di 5 GBq I-131, con somministrazione di tireotropina ricombinante (rh-TSH)	92.29.3C ↔	Brachiterapia interstiziale con impianto di emettitori permanenti, da 61 a 65 sorgenti
92.28.45 ↔	Radioiodioterapia da 5 e più GBq I-131, senza somministrazione di tireotropina ricombinante (rh-TSH)	92.29.3D ↔	Brachiterapia interstiziale con impianto di emettitori permanenti, da 66 a 70 sorgenti
92.28.46 ↔	Radioiodioterapia da 5 e più GBq I-131, con somministrazione di tireotropina ricombinante (rh-TSH)	92.29.3E ↔	Brachiterapia interstiziale con impianto di emettitori permanenti, da 71 e più sorgenti
92.28.51 ↔	Radioimmunoterapia con 90Y ibritumomab tiuxetano, parenterale	92.30.00 ↔	Radioterapia stereotassica, in seduta unica, NAS
92.28.52 ↔	Radioimmunoterapia con iodio-131 [I-131] tositumomab, parenterale	92.30.01 ↔	Radioterapia stereotassica, in seduta unica: Cerebrale, NAS
92.28.53 ↔	Radioimmunoterapia con altri anticorpi, parenterale	92.30.02 ↔	Radioterapia stereotassica, in seduta unica: Extracerebrale, NAS
92.28.64 ↔	Terapia radiorecettoriale con l'analogo della somatostatina DOTA-coniugato TOC (octreotide)	92.30.20 ↔	Radioterapia stereotassica, in seduta unica: Cerebrale, radioterapia a modulazione di intensità
92.28.65 ↔	Terapia radiorecettoriale con l'analogo della somatostatina DOTA-coniugato TATE (octreotate)	92.30.21 ↔	Radioterapia stereotassica, in seduta unica: Cerebrale, radioterapia ad arco a modulazione di intensità (IMAT)
92.28.66 ↔	Terapia radiorecettoriale con antagonisti della somatostatina	92.30.22 ↔	Radioterapia stereotassica, in seduta unica: Cerebrale, guidata dalle immagini
92.28.67 ↔	Terapia radiorecettoriale con ligando PSMA	92.30.30 ↔	Radioterapia stereotassica, in seduta unica: Extracerebrale, radioterapia a modulazione di intensità
92.28.69 ↔	Radioterapia con molecole piccole, altro	92.30.31 ↔	Radioterapia stereotassica, in seduta unica: Extracerebrale, radioterapia ad arco a modulazione di intensità (IMAT)
92.28.71 ↔	Somministrazione parenterale di iodio-131-MIBG (metaiodobenzilguanidina)	92.30.32 ↔	Radioterapia stereotassica, in seduta unica: Extracerebrale, guidata dalle immagini
92.29.11 ↔	Brachiterapia interstiziale con impianto di emettitori rimovibili monoplanari, basso rateo di dose	92.30.99 ↔	Radioterapia stereotassica, in seduta unica, altro
92.29.12 ↔	Brachiterapia interstiziale con impianto di emettitori rimovibili monoplanari, rateo di dose pulsata (pulsed dose rate)	92.31.00 ↔	Radiochirurgia con fotoni NAS, cerebrale
92.29.13 ↔	Brachiterapia interstiziale con impianto di emettitori rimovibili monoplanari, alto rateo di dose	92.31.10 ↔	Radiochirurgia con fotoni NAS, extracerebrale
92.29.19 ↔	Brachiterapia interstiziale con impianto di emettitori rimovibili monoplanari, altro	92.32.00 ↔	Radiochirurgia con fotoni a sorgente multiple, NAS
92.29.21 ↔	Brachiterapia interstiziale con impianto volumetrico di emettitori rimovibili multiplanari, basso rateo di dose	92.32.01 ↔	Radiochirurgia con fotoni a sorgenti multiple: Gamma knife
92.29.22 ↔	Brachiterapia interstiziale con impianto volumetrico di emettitori rimovibili multiplanari, rateo di dose pulsata (pulsed dose rate)	92.33.00 ↔	Radiochirurgia con particelle, NAS
92.29.23 ↔	Brachiterapia interstiziale con impianto volumetrico di emettitori rimovibili multiplanari, alto rateo di dose	92.33.01 ↔	Altra radioterapia ad alto voltaggio: radioterapia stereotassica, in seduta unica, cerebrale
92.29.24 ↔	Brachiterapia con impianto di emettitori rimovibili multiplanari, alto rateo di dose, intraoperatoria	92.33.11 ↔	Altra radioterapia ad alto voltaggio: radioterapia stereotassica, in seduta unica, extracerebrale
92.29.29 ↔	Brachiterapia interstiziale con impianto volumetrico di emettitori rimovibili multiplanari, altro	92.39.00 ↔	Altra radiochirurgia stereotassica, NAS
92.29.31 ↔	Brachiterapia interstiziale con impianto di emettitori permanenti, fino a 10 sorgenti	92.39.01 ↔	Altra radioterapia ad alto voltaggio, irradiazione stereotassica, frazionata, cerebrale, NAS
92.29.32 ↔	Brachiterapia interstiziale con impianto di emettitori permanenti, da 11 a 15 sorgenti	92.39.11 ↔	Altra radioterapia ad alto voltaggio, irradiazione stereotassica, frazionata, extracerebrale, NAS
92.29.33 ↔	Brachiterapia interstiziale con impianto di emettitori permanenti, da 16 a 20 sorgenti	92.39.20 ↔	Altra radioterapia ad alto voltaggio, irradiazione stereotassica, frazionata: Cerebrale, radioterapia a modulazione di intensità
92.29.34 ↔	Brachiterapia interstiziale con impianto di emettitori permanenti, da 21 a 25 sorgenti	92.39.21 ↔	Altra radioterapia ad alto voltaggio, irradiazione stereotassica, frazionata: Cerebrale, radioterapia ad arco a modulazione di intensità (IMAT)
92.29.35 ↔	Brachiterapia interstiziale con impianto di emettitori permanenti, da 26 a 30 sorgenti	92.39.22 ↔	Altra radioterapia ad alto voltaggio, irradiazione stereotassica, frazionata: Cerebrale, guidata dalle immagini
92.29.36 ↔	Brachiterapia interstiziale con impianto di emettitori permanenti, da 31 a 35 sorgenti	92.39.29 ↔	Altra radioterapia ad alto voltaggio, irradiazione stereotassica, frazionata, cerebrale, altro
		92.39.30 ↔	Altra radioterapia ad alto voltaggio, irradiazione stereotassica, frazionata: Extracerebrale, radioterapia a modulazione di intensità
		92.39.31 ↔	Altra radioterapia ad alto voltaggio, irradiazione stereotassica, frazionata: Extracerebrale, radioterapia ad arco a modulazione di intensità (IMAT)

92.39.32 ↔ Altra radioterapia ad alto voltaggio, irradiazione stereotassica, frazionata: Extracerebrale, guidata dalle immagini

92.39.39 ↔ Altra radioterapia ad alto voltaggio, irradiazione stereotassica, frazionata, extracerebrale, altro

Procedura X06-2

- 02.01 ↔ Apertura di suture del cranio
- 02.02 ↔ Riposizionamento di frammenti di frattura affossata del cranio
- 02.03 ↔ Formazione di opercoli cranici
- 02.04.00 ↔ Innesto osseo sul cranio, NAS
- 02.04.10 ↔ Innesto osseo sul cranio, calotta cranica
- 02.04.99 ↔ Innesto osseo sul cranio, altro
- 02.05.00 ↔ Inserzione di placca cranica, NAS
- 02.05.10 ↔ Inserzione di impianto CAD nel neurocranio senza interessamento dello splancnocranio, difetto semplice
- 02.05.11 ↔ Inserzione di impianto CAD nel neurocranio senza interessamento dello splancnocranio, difetto maggiore o complesso
- 02.05.20 ↔ Inserzione di impianto CAD nel neurocranio con interessamento di orbita, regione temporale o seno frontale, fino a 2 regioni
- 02.05.30 ↔ Inserzione di impianto CAD nel neurocranio con interessamento di più regioni dello splancnocranio, da 3 regioni
- 02.05.41 ↔ Reinserzione di placca cranica autologa
- 02.05.99 ↔ Inserzione di placca cranica, altro
- 02.06.00 ↔ Altri tipi di osteoplastica del cranio, NAS
- 02.06.10 ↔ Cranioplastica fronto-orbitale per spostamento osseo
- 02.06.20 ↔ Riparazione del neurocranio senza interessamento dello splancnocranio, con impianto semplice (cemento osseo, materiale alloplastico)
- 02.06.30 ↔ Riparazione di neurocranio e splancnocranio o del solo splancnocranio, con impianto semplice (cemento osseo, materiale alloplastico)
- 02.06.99 ↔ Altri tipi di osteoplastica del cranio, altro
- 02.07 ↔ Rimozione di placca del cranio
- 03.79 ↔ Shunt spinale, altro
- 03.97 ↔ Revisione di shunt spinale
- 03.98 ↔ Rimozione di shunt spinale
- 04.3X.00 ↔ Suture di nervi cranici e periferici, NAS
- 04.3X.10 ↔ Sutura epineurale del tratto extracranico di nervi cranici, primaria
- 04.3X.11 ↔ Sutura epineurale del plesso brachiale, primaria
- 04.3X.12 ↔ Sutura epineurale di nervi della spalla, primaria
- 04.3X.13 ↔ Sutura epineurale di nervi del braccio, primaria
- 04.3X.14 ↔ Sutura epineurale di nervi della mano, primaria
- 04.3X.15 ↔ Sutura epineurale di nervi del tronco, primaria
- 04.3X.16 ↔ Sutura epineurale di nervi della gamba (incl. plesso lombosacrale, inguine, pavimento pelvico), primaria
- 04.3X.17 ↔ Sutura epineurale di nervi del piede, primaria
- 04.3X.19 ↔ Sutura epineurale di altri nervi cranici o periferici, primaria
- 04.3X.20 ↔ Sutura epineurale del tratto extracranico di nervi cranici, secondaria
- 04.3X.21 ↔ Sutura epineurale del plesso brachiale, secondaria
- 04.3X.22 ↔ Sutura epineurale di nervi della spalla, secondaria
- 04.3X.23 ↔ Sutura epineurale di nervi del braccio, secondaria
- 04.3X.24 ↔ Sutura epineurale di nervi della mano, secondaria
- 04.3X.25 ↔ Sutura epineurale di nervi del tronco, secondaria
- 04.3X.26 ↔ Sutura epineurale di nervi della gamba (incl. plesso lombosacrale, inguine, pavimento pelvico), secondaria
- 04.3X.27 ↔ Sutura epineurale di nervi del piede, secondaria
- 04.3X.29 ↔ Sutura epineurale di altri nervi cranici o periferici, secondaria
- 04.3X.30 ↔ Sutura interfascicolare del tratto extracranico di nervi cranici, primaria
- 04.3X.31 ↔ Sutura interfascicolare del plesso brachiale, primaria
- 04.3X.32 ↔ Sutura interfascicolare di nervi della spalla, primaria
- 04.3X.33 ↔ Sutura interfascicolare di nervi del braccio, primaria
- 04.3X.34 ↔ Sutura interfascicolare di nervi della mano, primaria
- 04.3X.35 ↔ Sutura interfascicolare di nervi del tronco, primaria
- 04.3X.36 ↔ Sutura interfascicolare di nervi della gamba (incl. plesso lombosacrale, inguine, pavimento pelvico), primaria
- 04.3X.37 ↔ Sutura interfascicolare di nervi del piede, primaria
- 04.3X.39 ↔ Sutura interfascicolare di altri nervi cranici e periferici, primaria
- 04.3X.40 ↔ Sutura interfascicolare del tratto extracranico di nervi cranici, secondaria
- 04.3X.41 ↔ Sutura interfascicolare del plesso brachiale, secondaria
- 04.3X.42 ↔ Sutura interfascicolare di nervi della spalla, secondaria
- 04.3X.43 ↔ Sutura interfascicolare di nervi del braccio, secondaria
- 04.3X.44 ↔ Sutura interfascicolare di nervi della mano, secondaria
- 04.3X.45 ↔ Sutura interfascicolare di nervi del tronco, secondaria
- 04.3X.46 ↔ Sutura interfascicolare di nervi della gamba (incl. plesso lombosacrale, inguine, pavimento pelvico), secondaria
- 04.3X.47 ↔ Sutura interfascicolare di nervi del piede, secondaria
- 04.3X.49 ↔ Sutura interfascicolare di altri nervi cranici e periferici, secondaria
- 04.3X.99 ↔ Suture di nervi cranici e periferici, altro
- 04.42.00 ↔ Altra decompressione di nervi cranici, NAS
- 04.42.10 ↔ Altra decompressione di nervi cranici, intracranica
- 04.42.20 ↔ Altra decompressione di nervi cranici, extracranica
- 04.42.99 ↔ Altra decompressione di nervi cranici, altro
- 04.49.00 ↔ Altre decompressioni di nervi periferici o di gangli o separazione di aderenze, NAS
- 04.49.10 ↔ Altra decompressione o separazione di aderenze del plesso brachiale
- 04.49.11 ↔ Altra decompressione o separazione di aderenze di nervi della spalla
- 04.49.12 ↔ Altra decompressione o separazione di aderenze di nervi del braccio
- 04.49.13 ↔ Altra decompressione o separazione di aderenze di nervi della mano
- 04.49.14 ↔ Altra decompressione o separazione di aderenze del plesso lombosacrale, inguine e pavimento pelvico
- 04.49.15 ↔ Altra decompressione o separazione di aderenze di nervi della gamba
- 04.49.16 ↔ Altra decompressione o separazione di aderenze di nervi del piede
- 04.49.99 ↔ Altra decompressione o separazione di aderenze di altri nervi periferici o gangli
- 04.51.00 ↔ Innesto di nervi cranici o periferici, NAS
- 04.51.09 ↔ Innesto di nervi cranici o periferici, altro
- 04.51.10 ↔ Innesto del tratto extracranico di nervi cranici
- 04.51.11 ↔ Innesto del plesso brachiale e di nervi della spalla
- 04.51.12 ↔ Innesto di nervi del braccio e della mano
- 04.51.13 ↔ Innesto di nervi del tronco e delle estremità inferiori
- 04.51.19 ↔ Innesto di altri nervi cranici o periferici
- 04.6X.00 ↔ Trasposizione di nervi cranici e periferici, NAS
- 04.6X.10 ↔ Trasposizione del tratto extracranico di nervi cranici con sutura epineurale primaria
- 04.6X.11 ↔ Trasposizione del tratto extracranico di nervi cranici con sutura epineurale secondaria

04.6X.12 ↔	Trasposizione del tratto extracranico di nervi cranici con sutura interfascicolare primaria e secondaria	34.99.99 ↔	Altri interventi sul torace, altro
04.6X.20 ↔	Trasposizione del plesso brachiale con sutura epineurale primaria	38.84.00 ↔	Altra occlusione chirurgica dell'aorta, NAS
04.6X.21 ↔	Trasposizione del plesso brachiale con sutura epineurale secondaria	38.84.10 ↔	Altra occlusione chirurgica dell'aorta toracica
04.6X.22 ↔	Trasposizione del plesso brachiale con sutura interfascicolare primaria	38.84.20 ↔	Altra occlusione chirurgica dell'aorta addominale
04.6X.23 ↔	Trasposizione del plesso brachiale con sutura interfascicolare secondaria	38.84.99 ↔	Altra occlusione chirurgica dell'aorta, altro
04.6X.30 ↔	Trasposizione di nervi della spalla con sutura epineurale primaria e secondaria	38.85.00 ↔	Altra occlusione chirurgica di altri vasi toracici, NAS
04.6X.31 ↔	Trasposizione di nervi della spalla con sutura interfascicolare primaria e secondaria	38.85.11 ↔	Altra occlusione chirurgica dell'arteria succlavia
04.6X.40 ↔	Trasposizione di nervi del braccio con sutura epineurale primaria	38.85.12 ↔	Altra occlusione chirurgica dell'arteria polmonare
04.6X.41 ↔	Trasposizione di nervi del braccio con sutura epineurale secondaria	38.85.13 ↔	Altra occlusione chirurgica del tronco brachiocefalico
04.6X.42 ↔	Trasposizione di nervi del braccio con sutura interfascicolare primaria	38.85.21 ↔	Altra occlusione chirurgica della vena cava superiore
04.6X.43 ↔	Trasposizione di nervi del braccio con sutura interfascicolare secondaria	38.85.22 ↔	Altra occlusione chirurgica della vena polmonare
04.6X.50 ↔	Trasposizione di nervi del tronco e delle estremità inferiori con sutura epineurale primaria e secondaria	38.85.23 ↔	Altra occlusione chirurgica della vena succlavia
04.6X.51 ↔	Trasposizione di nervi del tronco e delle estremità inferiori con sutura interfascicolare primaria e secondaria	38.85.99 ↔	Altra occlusione chirurgica di altri vasi toracici, altro
04.6X.60 ↔	Trasposizione di nervi della mano con sutura interfascicolare primaria e secondaria	38.86.00 ↔	Altra occlusione chirurgica di arterie addominali, NAS
04.6X.70 ↔	Trasposizione con neurolisi e decompressione del tratto extracranico di nervi cranici	38.86.10 ↔	Altra occlusione chirurgica di arterie viscerali, NAS
04.6X.71 ↔	Trasposizione con neurolisi e decompressione del plesso brachiale o di nervi della spalla	38.86.11 ↔	Altra occlusione chirurgica del tronco celiaco
04.6X.72 ↔	Trasposizione con neurolisi e decompressione di nervi del braccio	38.86.12 ↔	Altra occlusione chirurgica dell'arteria gastrica
04.6X.73 ↔	Trasposizione con neurolisi e decompressione di nervi della mano	38.86.13 ↔	Altra occlusione chirurgica dell'arteria epatica
04.6X.74 ↔	Trasposizione con neurolisi e decompressione di nervi del tronco e delle estremità inferiori	38.86.14 ↔	Altra occlusione chirurgica dell'arteria splenica
04.6X.75 ↔	Trasposizione di altri nervi cranici e periferici (incl. neurolisi, decompressione, sutura epineurale e interfascicolare)	38.86.15 ↔	Altra occlusione chirurgica dell'arteria renale
04.6X.99 ↔	Trasposizione di nervi cranici e periferici, altro	38.86.16 ↔	Altra occlusione chirurgica dell'arteria mesenterica
04.74.00 ↔	Altre anastomosi di nervi cranici o periferici, NAS	38.86.17 ↔	Altra occlusione chirurgica dell'arteria iliaca
04.74.10 ↔	Anastomosi fascio-fasciale di nervo	38.86.19 ↔	Altra occlusione chirurgica di arterie viscerali, altro
04.74.11 ↔	Anastomosi intercosto-fascicolare di nervo	38.86.99 ↔	Altra occlusione chirurgica di arterie addominali, altro
04.74.99 ↔	Altre anastomosi di nervi cranici o periferici, altro	38.87.00 ↔	Altra occlusione chirurgica di vene addominali, NAS
04.75 ↔	Revisione di pregressa ricostruzione di nervi cranici e periferici	38.87.10 ↔	Altra occlusione chirurgica di vene addominali profonde, NAS
33.33 ↔	Pneumoperitoneo per collasso del polmone	38.87.11 ↔	Altra occlusione chirurgica della vena cava inferiore
34.4X.10 ↔	Asportazione di lesione della parete toracica	38.87.12 ↔	Altra occlusione chirurgica della vena iliaca comune e iliaca interna
34.4X.21 ↔	Resezione parziale di lesione della parete toracica, senza ricostruzione	38.87.19 ↔	Altra occlusione chirurgica di vene addominali profonde, altro
34.4X.22 ↔	Resezione parziale di lesione della parete toracica, con ricostruzione	38.87.99 ↔	Altra occlusione chirurgica di vene addominali, altro
34.4X.31 ↔	Resezione di lesione della parete toracica, asportazione completa dello sterno, senza ricostruzione	44.61 ↔	Sutura di lacerazione dello stomaco
34.4X.32 ↔	Resezione di lesione della parete toracica, asportazione completa dello sterno, con ricostruzione	44.64 ↔	Gastropessia
34.71 ↔	Sutura di lacerazione della parete toracica	44.65.00 ↔	Esofagogastroplastica, NAS
34.72 ↔	Chiusura di toracostomia	44.65.10 ↔	Esofagogastroplastica, Plastica del cardias, chirurgica a cielo aperto
34.75 ↔	Chiusura secondaria di toracostomia e sternotomia	44.65.20 ↔	Esofagogastroplastica, (Emi)funduplicatio, chirurgica a cielo aperto
34.76 ↔	Riparazione per stabilizzazione della parete toracica, chirurgica a cielo aperto	44.65.99 ↔	Esofagogastroplastica, altro
34.77 ↔	Innesto e trasposizione ossei della parete toracica	44.66.00 ↔	Altri interventi per restaurare la funzione dello sfintere esofagogastrico, NAS
34.79 ↔	Riparazione della parete toracica, altro	44.66.11 ↔	Plastica iatale in corso di intervento bariatrico, chirurgica a cielo aperto
34.93 ↔	Riparazione della pleura	44.66.99 ↔	Altri interventi per restaurare la funzione dello sfintere esofagogastrico, altro
34.99.00 ↔	Altri interventi sul torace, NAS	44.67.00 ↔	Interventi laparoscopici per restaurare la funzione dello sfintere esofagogastrico, NAS
34.99.10 ↔	Prelievo di cartilagine costale per innesto	44.67.10 ↔	Interventi laparoscopici per restaurare la funzione dello sfintere esofagogastrico, Plastica del cardias, per via laparoscopica
		44.67.20 ↔	Interventi laparoscopici per restaurare la funzione dello sfintere esofagogastrico, (Emi)funduplicatio, per via laparoscopica
		44.67.99 ↔	Interventi laparoscopici per restaurare la funzione dello sfintere esofagogastrico, altro
		44.68 ↔	Gastroplastica
		44.69 ↔	Altra riparazione dello stomaco, altro
		44.93 ↔	Inserzione di bolla gastrica (palloncino)
		44.94 ↔	Rimozione di bolla gastrica (palloncino)
		44.95.00 ↔	Interventi riduttivi dello stomaco, NAS
		44.95.09 ↔	Interventi riduttivi dello stomaco, altro
		44.95.11 ↔	Posa di anello gastrico, chirurgico a cielo aperto
		44.95.12 ↔	Posa di anello gastrico, per via laparoscopica
		44.95.21 ↔	Gastroplastica verticale, chirurgica a cielo aperto
		44.95.22 ↔	Gastroplastica verticale, per via laparoscopica
		44.96.00 ↔	Revisione di intervento riduttivo dello stomaco, NAS

44.96.11 ↔	Riposizionamento dell'anello in seguito a posa di anello gastrico, chirurgica a cielo aperto	46.51.10 ↔	Chiusura di stoma a doppia canna dell'intestino tenue
44.96.12 ↔	Riposizionamento dell'anello in seguito a posa di anello gastrico, per via laparoscopica	46.51.20 ↔	Chiusura di stoma artificiale terminale dell'intestino tenue
44.96.13 ↔	Sostituzione dell'anello in seguito a posa di anello gastrico, chirurgica a cielo aperto	46.51.99 ↔	Chiusura di stoma artificiale dell'intestino tenue, altro
44.96.14 ↔	Sostituzione dell'anello in seguito a posa di anello gastrico, per via laparoscopica	46.52.10 ↔	Chiusura di colostomia a doppia canna
44.96.16 ↔	Riparazione di catetere in seguito a posa di anello gastrico, con intervento intraaddominale, chirurgico a cielo aperto	46.52.20 ↔	Chiusura di colostomia terminale
44.96.17 ↔	Riparazione di catetere in seguito a posa di anello gastrico, con intervento intraaddominale, per via laparoscopica	46.71 ↔	Sutura di lacerazione del duodeno
44.96.18 ↔	Sostituzione di port in seguito a posa di anello gastrico	46.72.11 ↔	Chiusura di fistola del duodeno, chirurgica a cielo aperto
44.96.99 ↔	Revisione di intervento riduttivo dello stomaco, altro	46.72.12 ↔	Chiusura di fistola del duodeno, per via laparoscopica
44.97.00 ↔	Rimozione di dispositivo(i) riduttivo(i) gastrico(i), NAS	46.73 ↔	Sutura di lacerazione dell'intestino tenue eccetto il duodeno
44.97.11 ↔	Rimozione di anello gastrico, chirurgica a cielo aperto	46.74.11 ↔	Chiusura di fistola dell'intestino tenue, eccetto il duodeno, chirurgica a cielo aperto
44.97.12 ↔	Rimozione di anello gastrico, per via laparoscopica	46.74.12 ↔	Chiusura di fistola dell'intestino tenue, eccetto il duodeno, per via laparoscopica
44.97.99 ↔	Rimozione di dispositivo(i) riduttivo(i) gastrico(i), altro	46.75 ↔	Sutura di lacerazione dell'intestino crasso
45.41.21 ↔	Asportazione locale di lesione o tessuto dell'intestino crasso, per via laparoscopica	46.76.11 ↔	Chiusura di fistola dell'intestino crasso, chirurgica a cielo aperto
45.41.31 ↔	Asportazione locale di lesione o tessuto dell'intestino crasso, chirurgica a cielo aperto	46.76.12 ↔	Chiusura di fistola dell'intestino crasso, per via laparoscopica
45.61 ↔	Resezione segmentaria multipla dell'intestino tenue	46.79.10 ↔	Sutura di altra lesione intestinale
45.62 ↔	Altra resezione parziale dell'intestino tenue	46.79.21 ↔	Sutura di altra lesione intestinale, chirurgica a cielo aperto
45.63.00 ↔	Rimozione totale dell'intestino tenue, NAS	46.79.22 ↔	Sutura di altra lesione intestinale, per via laparoscopica
45.63.99 ↔	Rimozione totale dell'intestino tenue, altro	46.79.30 ↔	Plastica di allargamento e restringimento dell'intestino
45.70 ↔	Asportazione parziale dell'intestino crasso, NAS	46.79.31 ↔	Allungamento intestinale longitudinale secondo Bianchi
45.72.11 ↔	Resezione ileocecale, chirurgica a cielo aperto	46.79.32 ↔	Enteroplastica trasversale seriale [STEP]
45.72.12 ↔	Resezione ileocecale, per via laparoscopica	46.79.39 ↔	Altro allungamento dell'intestino
45.73.11 ↔	Emicolectomia destra, chirurgica a cielo aperto	46.79.40 ↔	Confezione di tasca, intestino tenue
45.73.12 ↔	Emicolectomia destra, per via laparoscopica	46.79.41 ↔	Confezione di tasca, intestino crasso
45.74.11 ↔	Resezione del colon trasverso, chirurgica a cielo aperto	46.79.50 ↔	Revisione di tasca, intestino tenue
45.74.12 ↔	Resezione del colon trasverso, per via laparoscopica	46.79.51 ↔	Revisione di tasca, intestino crasso
45.75.11 ↔	Emicolectomia sinistra, chirurgica a cielo aperto	46.80 ↔	Manipolazione intraaddominale dell'intestino, NAS
45.75.12 ↔	Emicolectomia sinistra, per via laparoscopica	46.85.11 ↔	Dilatazione dell'intestino mediante dilatatori, chirurgica a cielo aperto
45.75.21 ↔	Emicolectomia sinistra con sigmoidectomia, chirurgica a cielo aperto	46.85.12 ↔	Dilatazione dell'intestino mediante dilatatori, per via laparoscopica
45.75.22 ↔	Emicolectomia sinistra con sigmoidectomia, per via laparoscopica	46.85.21 ↔	Dilatazione dell'intestino tenue, chirurgica a cielo aperto
45.76.00 ↔	Sigmoidectomia, NAS	46.85.22 ↔	Dilatazione dell'intestino tenue, per via laparoscopica
45.76.09 ↔	Sigmoidectomia, altro	46.85.31 ↔	Dilatazione dell'intestino crasso, chirurgica a cielo aperto
45.76.11 ↔	Sigmoidectomia, chirurgica a cielo aperto	46.85.32 ↔	Dilatazione dell'intestino crasso, per via laparoscopica
45.76.21 ↔	Sigmoidectomia, per via laparoscopica	46.91 ↔	Miotomia del colon sigmoideo
45.77.11 ↔	Emicolectomia destra allargata, chirurgica a cielo aperto	46.92 ↔	Miotomia di altre parti del colon (escluso colon sigmoideo)
45.77.12 ↔	Emicolectomia destra allargata, per via laparoscopica	46.97.00 ↔	Trapianto intestinale, NAS
45.77.21 ↔	Emicolectomia sinistra allargata, chirurgica a cielo aperto	46.97.10 ↔	Trapianto intestinale, Ritrapianto di intestino tenue nella stessa degenza ospedaliera
45.77.22 ↔	Emicolectomia sinistra allargata, per via laparoscopica	46.99.10 ↔	Decompressione dell'intestino
45.78.11 ↔	Resezione segmentaria, chirurgica a cielo aperto	46.99.51 ↔	Inserzione o sostituzione di una protesi non autoespandente nell'intestino, chirurgica a cielo aperto
45.78.12 ↔	Resezione segmentaria, per via laparoscopica	46.99.52 ↔	Inserzione o sostituzione di una protesi non autoespandente nell'intestino, per via laparoscopica
45.78.21 ↔	Resezione segmentaria multipla, per via endoscopica	46.99.61 ↔	Inserzione o sostituzione di una protesi autoespandente nell'intestino, chirurgica a cielo aperto
45.78.22 ↔	Resezione segmentaria multipla, per via laparoscopica	46.99.62 ↔	Inserzione o sostituzione di una protesi autoespandente nell'intestino, per via laparoscopica
45.79 ↔	Asportazione parziale dell'intestino crasso, altro	46.99.71 ↔	Rimozione di protesi dell'intestino, chirurgica a cielo aperto
45.80 ↔	Colectomia e coloproctectomia, NAS		
45.81.11 ↔	Colectomia, chirurgica a cielo aperto		
45.81.12 ↔	Colectomia, per via laparoscopica		
45.82.11 ↔	Coloproctectomia, , chirurgica a cielo aperto		
45.82.12 ↔	Coloproctectomia, per via laparoscopica		
45.89 ↔	Colectomia e coloproctectomia, altro		
45.98.11 ↔	Revisione di anastomosi dell'intestino tenue		
45.98.12 ↔	Revisione di anastomosi dell'intestino crasso		
46.51.00 ↔	Chiusura di stoma artificiale dell'intestino tenue, NAS		

46.99.72 ↔	Rimozione di protesi dell'intestino, per via laparoscopica	54.99.84 ↔	Sostituzione dei cateteri di pompa automatica, programmabile e ricaricabile per il drenaggio continuo di liquido ascitico
46.99.81 ↔	Sezione delle briglie di Ladd, chirurgica a cielo aperto	54.A1 ↔	Asportazione e distruzione di tessuto retroperitoneale
46.99.82 ↔	Sezione delle briglie di Ladd, per via laparoscopica	76.92.20 ↔	Inserzione di impianto CAD nello splancocranio senza interessamento del neurocranio, fino a 2 regioni
46.99.93 ↔	Chiusura di difetto mesenterico su ernia interna, chirurgica a cielo aperto	76.92.21 ↔	Inserzione di impianto CAD nello splancocranio senza interessamento del neurocranio, da 3 regioni in poi
46.99.94 ↔	Chiusura di difetto mesenterico su ernia interna, per via laparoscopica	76.92.30 ↔	Inserzione di impianto CAD nella mascella, per riparazione plastica di difetto semplice
48.71 ↔	Sutura di lacerazione del retto	76.92.31 ↔	Inserzione di impianto CAD nella mascella, per riparazione plastica di difetto grande o complesso
48.72 ↔	Chiusura di proctostomia	77.61.10 ↔	Asportazione e distruzione locale di lesione o tessuto della scapola e della clavicola
48.73 ↔	Chiusura di altra fistola rettale	77.61.20 ↔	Sbrigliamento della scapola e della clavicola
48.75.00 ↔	Proctopessia addominale, NAS	77.91.00 ↔	Ostectomia totale della scapola, della clavicola, delle coste e dello sterno, NAS
48.75.09 ↔	Proctopessia addominale, altro	77.91.10 ↔	Ostectomia totale della scapola e della clavicola
48.75.11 ↔	Proctopessia addominale, chirurgica a cielo aperto	77.91.11 ↔	Ostectomia totale di una costa
48.75.21 ↔	Proctopessia addominale, per via laparoscopica	77.91.12 ↔	Ostectomia totale di una costa cervicale
48.76.00 ↔	Altra proctopessia, NAS	77.91.13 ↔	Ostectomia totale dello sterno
48.76.10 ↔	Proctopessia mediante rettotomia posteriore	77.91.99 ↔	Ostectomia totale della scapola, della clavicola, delle coste e dello sterno, altro
48.76.11 ↔	Resezione extraanale della mucosa secondo Rehn-Delorme	78.41.00 ↔	Altri interventi di riparazione o plastica su scapola, clavicola, coste e sterno, NAS
48.76.99 ↔	Altra proctopessia, altro	78.41.10 ↔	Altri interventi di riparazione o plastica su scapola e clavicola
48.93 ↔	Riparazione di fistola perirettale	78.41.30 ↔	Altri interventi di riparazione o plastica su scapola, clavicola, coste e sterno, Impianto di protesi verticali espandibili in titanio (VEPTR)
51.21 ↔	Altra colecistectomia parziale	7A.A2 ↔	Impianto di sistemi allungabili o espansibili, colonna vertebrale
51.22.00 ↔	Colecistectomia, NAS	82.51 ↔	Avanzamento di tendini della mano
51.22.10 ↔	Colecistectomia senza revisione chirurgica dei dotti biliari	85.25 ↔	Asportazione del capezzolo
51.22.11 ↔	Colecistectomia con revisione chirurgica dei dotti biliari	85.6 ↔	Mastopessia
51.22.12 ↔	Colecistectomia allargata	85.B ↔	Mammoplastica riduttiva
51.22.99 ↔	Colecistectomia, altro	85.D0 ↔	Mammoplastica di ingrandimento, NAS
51.23 ↔	Colecistectomia laparoscopica	85.D1 ↔	Iniezione mammoplastica di ingrandimento
51.24 ↔	Colecistectomia laparoscopica parziale	85.D2 ↔	Impianto di protesi mammaria per aumento del volume
53.40 ↔	Riparazione di ernia ombelicale, NAS	85.D9 ↔	Mammoplastica di ingrandimento, altro
53.42.11 ↔	Riparazione di ernia ombelicale, chirurgica a cielo aperto, senza impianto di membrane o reti	85.E0 ↔	Impianto di protesi mammaria, NAS
53.42.21 ↔	Riparazione di ernia ombelicale, chirurgica a cielo aperto, con impianto di membrane e reti	85.E1 ↔	Impianto di protesi mammaria, per ricostruzione primaria
53.43.11 ↔	Riparazione di ernia ombelicale, per via laparoscopica, senza impianto di membrane o reti	85.E2 ↔	Impianto di protesi mammaria, per ricostruzione secondaria
53.43.21 ↔	Riparazione di ernia ombelicale, per via laparoscopica, con impianto di membrane e reti	85.E9 ↔	Impianto di protesi mammaria, altro
53.49 ↔	Riparazione di ernia ombelicale, altro	85.F1 ↔	Revisione senza sostituzione di protesi della mammella
54.11 ↔	Laparotomia esplorativa	85.F2.00 ↔	Rimozione di protesi della mammella, NAS
54.12.00 ↔	Riapertura di laparotomia recente, NAS	85.F2.09 ↔	Rimozione di protesi della mammella, altro
54.12.10 ↔	Laparotomia di second-look	85.F2.11 ↔	Rimozione di protesi della mammella, con capsulotomia
54.12.11 ↔	Laparotomia per controllo di emorragia postoperatoria	85.F2.12 ↔	Rimozione di protesi della mammella, con capsulectomia
54.12.99 ↔	Riapertura di laparotomia recente, altro	85.G1 ↔	Sutura del capezzolo (dopo lacerazione)
54.13 ↔	Laparotomia con drenaggio	85.G2 ↔	Trasposizione del capezzolo
54.19 ↔	Laparotomia, altro	85.G4.12 ↔	Ricostruzione del capezzolo con lembo locale
54.21.00 ↔	Laparoscopia, NAS	85.G5.12 ↔	Ricostruzione dell'areola con lembo locale
54.21.10 ↔	Laparoscopia, Laparoscopia diagnostica	85.H1 ↔	Innesto cutaneo autologo a tutto spessore nella mammella
54.21.30 ↔	Laparoscopia, Laparoscopia con drenaggio	85.H2 ↔	Innesto cutaneo autologo frazionato nella mammella
54.21.99 ↔	Laparoscopia, altro	85.I1 ↔	Plastica con lembo su cute e tessuto sottocutaneo della mammella
54.64.10 ↔	Sutura del peritoneo, Sutura di mesentere, grande o piccolo omento (a seguito di lacerazione)	85.I2 ↔	Plastica con lembo peduncolato su cute e tessuto sottocutaneo della mammella
54.64.99 ↔	Sutura del peritoneo, altro	85.J2 ↔	Inserzione di espansore tessutale nella mammella
54.73 ↔	Altra riparazione del peritoneo	85.K0 ↔	Interventi di plastica sulla mammella, NAS
54.74 ↔	Altra riparazione dell'omento		
54.75 ↔	Altra riparazione del mesentere		
54.99.31 ↔	Debulking per laparotomia		
54.99.40 ↔	Revisione di fistola cutaneooperitoneale (cateterismo permanente)		
54.99.50 ↔	Chiusura temporanea della parete addominale		
54.99.60 ↔	Lombotomia		
54.99.61 ↔	Rilombotomia		
54.99.81 ↔	Revisione senza sostituzione di cateteri nonché di pompa automatica, programmabile e ricaricabile per il drenaggio continuo di liquido ascitico		
54.99.82 ↔	Rimozione di ostruzione meccanica di cateteri di una pompa automatica, programmabile e ricaricabile per il drenaggio continuo di liquido ascitico		

85.K3.11 ↔	Mammoplastica con innesto muscolocutaneo libero	85.K4.12 ↔	Lembo (SIEA) dell'arteria epigastrica inferiore superficiale
85.K3.12 ↔	Plastica muscolocutanea con lembo di gracile	85.K5 ↔	Mammoplastica con innesto (lembo) muscolocutaneo peduncolato
85.K3.13 ↔	Lembo perforatore (S-GAP) dell'arteria gluteale superiore	85.K9 ↔	Interventi di plastica sulla mammella, altro
85.K3.14 ↔	Lembo perforatore (I-GAP) dell'arteria gluteale inferiore	86.81 ↔	Riparazione di difetti del viso
85.K4.11 ↔	Mammoplastica con lembo perforatore (DIEP) dell'arteria epigastrica inferiore	86.82 ↔	Ritidectomia facciale

ADRG X07**Reimpianto per amputazione traumatica**

Almeno una procedura nella tabella X07-1

DRG X07A**Reimpianto per amputazione traumatica, con reimpianto di più di un dito del piede o della mano**

Di cui almeno due procedure nella tabella X07-2 o procedura bilaterale nella tabella X07-2 o procedura nella tabella X07-3

DRG X07B**Reimpianto per amputazione traumatica, con reimpianto di un dito della mano o del piede****Procedura X07-1**

82.61 ↔	Intervento di ricostruzione del pollice completo di nervi e vasi sanguigni	84.24.11 ↔	Reimpianto a livello del gomito
82.81 ↔	Trasferimento di dita, ad eccezione del pollice	84.24.12 ↔	Reimpianto del braccio
84.20 ↔	Reimpianto di un'estremità, NAS	84.24.99 ↔	Reimpianto a livello del gomito o del braccio, altro
84.21 ↔	Reimpianto del pollice della mano	84.25 ↔	Reimpianto di dito del piede
84.22 ↔	Reimpianto di dita della mano (ad eccezione del pollice)	84.26 ↔	Reimpianto del piede
84.23.00 ↔	Reimpianto di avambraccio, polso o mano, NAS	84.27.00 ↔	Reimpianto della gamba o della caviglia, NAS
84.23.10 ↔	Reimpianto di avambraccio	84.27.11 ↔	Reimpianto a livello del ginocchio
84.23.12 ↔	Reimpianto del metacarpo	84.27.12 ↔	Reimpianto della gamba
84.23.13 ↔	Reimpianto del polso	84.27.99 ↔	Reimpianto della gamba o della caviglia, altro
84.23.99 ↔	Reimpianto di avambraccio, polso o mano, altro	84.28 ↔	Reimpianto della coscia
84.24.00 ↔	Reimpianto a livello del gomito o del braccio, NAS	84.29 ↔	Reimpianto di un'estremità, altro
		84.99.14 ↔	Plastica di Borggreve
		84.99.31 ↔	Trapianto di avambraccio, polso o mano

Procedura X07-2

82.61 ↔	Intervento di ricostruzione del pollice completo di nervi e vasi sanguigni	84.22 ↔	Reimpianto di dita della mano (ad eccezione del pollice)
82.81 ↔	Trasferimento di dita, ad eccezione del pollice	84.25 ↔	Reimpianto di dito del piede
84.20 ↔	Reimpianto di un'estremità, NAS	84.29 ↔	Reimpianto di un'estremità, altro
84.21 ↔	Reimpianto del pollice della mano	84.99.31 ↔	Trapianto di avambraccio, polso o mano

Procedura X07-3

84.23.00 ↔	Reimpianto di avambraccio, polso o mano, NAS	84.24.99 ↔	Reimpianto a livello del gomito o del braccio, altro
84.23.10 ↔	Reimpianto di avambraccio	84.26 ↔	Reimpianto del piede
84.23.12 ↔	Reimpianto del metacarpo	84.27.00 ↔	Reimpianto della gamba o della caviglia, NAS
84.23.13 ↔	Reimpianto del polso	84.27.11 ↔	Reimpianto a livello del ginocchio
84.23.99 ↔	Reimpianto di avambraccio, polso o mano, altro	84.27.12 ↔	Reimpianto della gamba
84.24.00 ↔	Reimpianto a livello del gomito o del braccio, NAS	84.27.99 ↔	Reimpianto della gamba o della caviglia, altro
84.24.11 ↔	Reimpianto a livello del gomito	84.28 ↔	Reimpianto della coscia
84.24.12 ↔	Reimpianto del braccio	84.99.14 ↔	Plastica di Borggreve

ADRG X33**Procedure OR complesse in più tempi per traumatismi, avvelenamenti ed effetti tossici di droghe e farmaci**

Di cui almeno due trattamenti, che sono temporalmente distanti di almeno un giorno nella nella [di cui almeno due procedure nella tabella X33-1] o Terapia a pressione negativa complessa o Terapia a pressione negativa e (definizione del DRG (X01A) o definizione del DRG (X07A) o definizione del DRG (X07B))

DRG X33Z**Procedure OR complesse in più tempi per traumatismi, avvelenamenti ed effetti tossici di droghe e farmaci****Procedura X33-1**

01.23.00 ↔	Riapertura di pregressa craniotomia, NAS	01.39.41 ↔	Inserzione di serbatoio nel sistema liquorale (es. ventricolare, cisternale, subdurale)
01.23.10 ↔	Riapertura di pregressa craniotomia con inserzione di drenaggio	01.39.42 ↔	Rimozione di serbatoio dal sistema liquorale (es. ventricolare, cisternale, subdurale)
01.23.20 ↔	Riapertura di pregressa craniotomia con rimozione di materiale alloplastico o di sistema di somministrazione farmacologica dalle ossa del cranio	01.39.50 ↔	Rimozione di impianto intracranico
01.23.21 ↔	Riapertura di pregressa craniotomia con rimozione di materiale alloplastico o di sistema di somministrazione farmacologica dallo spazio epidurale	01.39.99 ↔	Altre incisioni cerebrali, altro
01.23.29 ↔	Riapertura di pregressa craniotomia con rimozione di altro materiale	01.41 ↔	Interventi sul talamo
01.23.99 ↔	Riapertura di pregressa craniotomia, altro	01.42 ↔	Interventi sul globo pallido
01.26 ↔	Inserzione e sostituzione di catetere nella cavità cranica o nel tessuto cerebrale	01.51.00 ↔	Asportazione e distruzione di lesione o tessuto del cervello e delle meningi cerebrali, NAS
01.28 ↔	Inserzione di catetere(i) intracranico(i) attraverso foro(i) di trapanazione	01.51.10 ↔	Asportazione di tessuto tumorale dalle meningi cerebrali con isolamento di tessuto adiacente infiltrato
01.29.00 ↔	Revisione senza sostituzione di catetere(i) nella cavità cranica o nel tessuto cerebrale, NAS	01.51.19 ↔	Asportazione di lesione o di tessuto delle meningi cerebrali, altro
01.29.10 ↔	Revisione stereotassica senza sostituzione di cateteri intracerebrali per infusione intraventricolare	01.51.21 ↔	Asportazione di tessuto tumorale intracerebrale di origine cerebrale
01.29.99 ↔	Revisione senza sostituzione di catetere(i) nella cavità cranica o nel tessuto cerebrale, altro	01.51.22 ↔	Asportazione di tessuto tumorale intracerebrale di origine extracerebrale
01.31.00 ↔	Incisione delle meningi cerebrali, NAS	01.51.29 ↔	Asportazione di lesione o tessuto del cervello, altro
01.31.10 ↔	Incisione delle meningi cerebrali per evacuazione di ematoma (igroma) subdurale	01.51.31 ↔	Distruzione di lesione o tessuto delle meningi cerebrali
01.31.11 ↔	Incisione delle meningi cerebrali per evacuazione di empiema subdurale	01.51.41 ↔	Distruzione di tessuto tumorale intracerebrale di origine cerebrale
01.31.20 ↔	Incisione delle meningi cerebrali per drenaggio di liquido subdurale e subaracnoideo	01.51.42 ↔	Distruzione di tessuto tumorale intracerebrale di origine extracerebrale
01.31.99 ↔	Incisione delle meningi cerebrali, altro	01.51.49 ↔	Distruzione di lesione o di tessuto cerebrale, altro
01.32.00 ↔	Lobotomia e trattotomia, NAS	01.52.00 ↔	Emisferectomia, NAS
01.32.10 ↔	Lobotomia e trattotomia, Cingolotomia	01.52.10 ↔	Emisferectomia, tessuto tumorale intracerebrale di origine cerebrale
01.32.11 ↔	Lobotomia e trattotomia, Transezione subpiale	01.52.11 ↔	Emisferectomia, tessuto tumorale intracerebrale di origine extracerebrale
01.32.12 ↔	Lobotomia e trattotomia, Lobotomie multiple	01.52.99 ↔	Emisferectomia, altro
01.32.20 ↔	Lobotomia e trattotomia, Interruzione stereotassica di sistemi di vie encefaliche	01.53.00 ↔	Lobectomia cerebrale, NAS
01.32.99 ↔	Lobotomia e trattotomia, altro	01.53.10 ↔	Lobectomia cerebrale, tessuto tumorale intracerebrale di origine cerebrale
01.39.00 ↔	Altre incisioni cerebrali, NAS	01.53.11 ↔	Lobectomia cerebrale, tessuto tumorale intracerebrale di origine extracerebrale
01.39.10 ↔	Altre incisioni cerebrali per evacuazione di ematoma intracerebrale	01.53.99 ↔	Lobectomia cerebrale, altro
01.39.11 ↔	Altre incisioni cerebrali per evacuazione di ascesso intracerebrale	01.59 ↔	Altre asportazioni o altri interventi di distruzione sul cervello e sulle meningi cerebrali, altro
01.39.19 ↔	Altre incisioni cerebrali, evacuazione di altro liquido intracerebrale	01.6X.10 ↔	Asportazione e distruzione di tessuto tumorale dalla base del cranio
01.39.20 ↔	Altre incisioni cerebrali, Evacuazione stereotassica di ematoma intracranico	01.6X.11 ↔	Asportazione e distruzione di tessuto tumorale dalla calotta
01.39.21 ↔	Altre incisioni cerebrali, Evacuazione stereotassica di ascesso intracranico	01.6X.20 ↔	Asportazione e distruzione di altro tessuto patologico dalla base del cranio
01.39.29 ↔	Altre incisioni cerebrali, Evacuazione stereotassica di altro liquido intracranico	01.6X.21 ↔	Asportazione e distruzione di altro tessuto patologico dalla calotta
01.39.30 ↔	Altre incisioni cerebrali, Rimozione di corpo estraneo intracerebrale	01.6X.22 ↔	Asportazione e distruzione di altro tessuto patologico dalla base del cranio e dalla calotta con meningi cerebrali
01.39.40 ↔	Inserzione di drenaggio esterno nel sistema liquorale (es. ventricolare, cisternale, subdurale)	02.01 ↔	Apertura di suture del cranio
		02.02 ↔	Riposizionamento di frammenti di frattura affossata del cranio
		02.03 ↔	Formazione di opercoli cranici

02.04.00 ↔	Innesto osseo sul cranio, NAS	02.93.34 ↔	Impianto o sostituzione di microelettrodi permanenti per derivazione e stimolazione multiloculare
02.04.10 ↔	Innesto osseo sul cranio, calotta cranica	02.93.39 ↔	Impianto o sostituzione di elettrodi per la neurostimolazione intracranica, altro
02.04.99 ↔	Innesto osseo sul cranio, altro	02.93.40 ↔	Revisione senza sostituzione di elettrodi per la neurostimolazione intracranica, NAS
02.05.00 ↔	Inserzione di placca cranica, NAS	02.93.41 ↔	Revisione senza sostituzione di elettrodi per la neurostimolazione intracranica, stereotassica, sistema a elettrodo singolo permanente per la stimolazione permanente
02.05.10 ↔	Inserzione di impianto CAD nel neurocranio senza interessamento dello splancnocranio, difetto semplice	02.93.42 ↔	Revisione senza sostituzione di elettrodi per la neurostimolazione intracranica, stereotassica, sistema a più elettrodi permanenti per la stimolazione permanente
02.05.11 ↔	Inserzione di impianto CAD nel neurocranio senza interessamento dello splancnocranio, difetto maggiore o complesso	02.93.49 ↔	Revisione senza sostituzione di elettrodi per la neurostimolazione intracranica, altro
02.05.20 ↔	Inserzione di impianto CAD nel neurocranio con interessamento di orbita, regione temporale o seno frontale, fino a 2 regioni	02.93.51 ↔	Rimozione di elettrodi per la neurostimolazione intracranica
02.05.30 ↔	Inserzione di impianto CAD nel neurocranio con interessamento di più regioni dello splancnocranio, da 3 regioni	02.96 ↔	Applicazione di elettrodi sfenoidali
02.05.41 ↔	Reinserzione di placca cranica autologa	02.99.10 ↔	Interventi stereotassici sul sistema liquorale
02.05.99 ↔	Inserzione di placca cranica, altro	02.99.11 ↔	Impianto o espianto stereotassico di materiale radioattivo quale intervento indipendente
02.06.00 ↔	Altri tipi di osteoplastica del cranio, NAS	02.99.12 ↔	Impianto stereotassico di tessuto nel cranio, nel cervello e nelle meningi cerebrali
02.06.10 ↔	Cranioplastica fronto-orbitale per spostamento osseo	02.99.13 ↔	Instillazione stereotassica di medicinali quale intervento indipendente
02.06.20 ↔	Riparazione del neurocranio senza interessamento dello splancnocranio, con impianto semplice (cemento osseo, materiale alloplastico)	02.99.14 ↔	Impianto, revisione o sostituzione stereotassica di cateteri intracerebrali per infusione intraventricolare
02.06.30 ↔	Riparazione di neurocranio e splancnocranio o del solo splancnocranio, con impianto semplice (cemento osseo, materiale alloplastico)	02.99.20 ↔	Conversione di shunt liquorale (o derivazione di liquido cerebrospinale) in derivazione multipla
02.06.99 ↔	Altri tipi di osteoplastica del cranio, altro	02.99.29 ↔	Altra revisione e rimozione di derivazioni liquorali
02.07 ↔	Rimozione di placca del cranio	02.99.30 ↔	Impianto o sostituzione di sonda di misura intracranica
02.11 ↔	Sutura semplice della dura madre	02.99.31 ↔	Revisione senza sostituzione di sonda di misura intracranica
02.12.00 ↔	Altra riparazione delle meningi cerebrali, NAS	02.99.40 ↔	Impianto o sostituzione di neuroprotesi
02.12.10 ↔	Altra riparazione delle meningi cerebrali senza cranioplastica	02.99.41 ↔	Revisione senza sostituzione di neuroprotesi
02.12.20 ↔	Altra riparazione delle meningi cerebrali con cranioplastica	02.99.50 ↔	Impianto e rimozione di sistema di cateteri a palloncino per brachiterapia intracerebrale
02.12.21 ↔	Altra duraplastica con cranioplastica della convessità	02.99.90 ↔	Altri interventi stereotassici sul cranio, sul cervello e sulle meningi
02.12.22 ↔	Altra duraplastica con cranioplastica del passaggio craniocervicale	04.01.00 ↔	Asportazione di neurinoma acustico, NAS
02.12.31 ↔	Duraplastica frontobasale con lembo pedunculato	04.01.10 ↔	Asportazione di neurinoma acustico mediante craniotomia
02.12.99 ↔	Altra riparazione delle meningi cerebrali, altro	04.01.11 ↔	Asportazione di neurinoma acustico, Approccio translabyrinthico
02.13 ↔	Legatura dei vasi delle meningi	04.01.99 ↔	Asportazione di neurinoma acustico, altro
02.14 ↔	Plessectomia coroidea	04.41 ↔	Decompressione della radice del trigemino
02.2 ↔	Ventricolostomia	04.51.00 ↔	Innesto di nervi cranici o periferici, NAS
02.31 ↔	Shunt fra ventricolo e strutture del capo e del collo	04.51.09 ↔	Innesto di nervi cranici o periferici, altro
02.32 ↔	Shunt fra ventricolo e sistema circolatorio	04.51.10 ↔	Innesto del tratto extracranico di nervi cranici
02.33 ↔	Shunt fra ventricolo e cavità toracica	04.51.11 ↔	Innesto del plesso brachiale e di nervi della spalla
02.34 ↔	Shunt fra ventricolo, cavità addominale e i suoi organi	04.51.12 ↔	Innesto di nervi del braccio e della mano
02.35 ↔	Shunt fra ventricolo ed apparato urinario	04.51.13 ↔	Innesto di nervi del tronco e delle estremità inferiori
02.39 ↔	Altri interventi per il drenaggio ventricolare	04.51.19 ↔	Innesto di altri nervi cranici o periferici
02.43 ↔	Rimozione di shunt ventricolare	04.74.00 ↔	Altre anastomosi di nervi cranici o periferici, NAS
02.51.00 ↔	Sinangiosi, NAS	04.74.10 ↔	Anastomosi fascio-fasciale di nervo
02.51.11 ↔	EDAS (encefalo-duro-arterio-sinangiosi)	04.74.11 ↔	Anastomosi intercosto-fascicolare di nervo
02.51.12 ↔	EDS (encefalo-duro-sinangiosi), posa della dura madre invertita sulla corteccia cerebrale	04.74.99 ↔	Altre anastomosi di nervi cranici o periferici, altro
02.51.13 ↔	EDS (encefalo-duro-sinangiosi), posa di un'arteria e della dura madre invertita sulla corteccia cerebrale	04.79.10 ↔	Innesto e trasposizione del tratto extracranico di nervi cranici con sutura epineurale
02.51.14 ↔	EMS (encefalo-mio-sinangiosi)	04.79.11 ↔	Innesto e trasposizione del plesso brachiale con sutura epineurale
02.51.15 ↔	EGPS (encefalo-galea-periostio-sinangiosi)	04.79.12 ↔	Innesto e trasposizione di nervi della spalla con sutura epineurale
02.51.99 ↔	Sinangiosi, altro	04.79.13 ↔	Innesto e trasposizione di nervi del braccio e della mano con sutura epineurale
02.91 ↔	Separazione di aderenze corticali	04.79.14 ↔	Innesto e trasposizione di nervi del tronco e delle estremità inferiori con sutura epineurale
02.92 ↔	Interventi riparativi sul cervello	04.79.19 ↔	Innesto e trasposizione del tratto extracranico di nervi cranici con sutura epineurale, altro
02.93.30 ↔	Impianto o sostituzione di elettrodi per la neurostimolazione intracranica, NAS		
02.93.31 ↔	Impianto o sostituzione di microelettrodi temporanei per derivazione e stimolazione uniloculare		
02.93.32 ↔	Impianto o sostituzione di microelettrodi temporanei per derivazione e stimolazione multiloculare		
02.93.33 ↔	Impianto o sostituzione di microelettrodi permanenti per derivazione e stimolazione uniloculare		

04.79.20 ↔	Innesto e trasposizione di nervo con sutura interfascicolare	25.2X.33 ↔	Pelviglossectomia, approccio transorale, ricostruzione con lembo miocutaneo
04.79.21 ↔	Innesto e trasposizione del tratto extracranico di nervi cranici con sutura interfascicolare	25.2X.34 ↔	Pelviglossectomia, approccio transorale, ricostruzione con innesto libero con anastomosi microvascolare
04.79.22 ↔	Innesto e trasposizione del plesso brachiale con sutura interfascicolare	25.2X.39 ↔	Pelviglossectomia, approccio transorale, con altra ricostruzione
04.79.23 ↔	Innesto e trasposizione di nervi della spalla con sutura interfascicolare	25.2X.40 ↔	Pelviglossectomia, approccio transmandibolare, NAS
04.79.24 ↔	Innesto e trasposizione di nervi del braccio e della mano con sutura interfascicolare	25.2X.41 ↔	Pelviglossectomia, approccio transmandibolare, senza ricostruzione
04.79.25 ↔	Innesto e trasposizione di nervi del tronco e delle estremità inferiori con sutura interfascicolare	25.2X.42 ↔	Pelviglossectomia, approccio transmandibolare, ricostruzione con mucosa locale
04.79.29 ↔	Innesto e trasposizione di nervo con sutura interfascicolare, altro	25.2X.43 ↔	Pelviglossectomia, approccio transmandibolare, ricostruzione con lembo miocutaneo
07.51 ↔	Esplorazione della regione pineale	25.2X.44 ↔	Pelviglossectomia, approccio transmandibolare, ricostruzione con innesto libero con anastomosi microvascolare
07.52 ↔	Incisione della ghiandola pineale	25.2X.49 ↔	Pelviglossectomia, approccio transmandibolare, con altra ricostruzione
07.53 ↔	Asportazione parziale della ghiandola pineale	25.2X.50 ↔	Pelviglossomandibolectomia, NAS
07.54 ↔	Asportazione della ghiandola pineale	25.2X.51 ↔	Pelviglossomandibolectomia, senza ricostruzione
07.59 ↔	Interventi sulla ghiandola pineale, altro	25.2X.52 ↔	Pelviglossomandibolectomia, ricostruzione con mucosa locale
07.61 ↔	Asportazione parziale dell'ipofisi, per via transfrontale	25.2X.53 ↔	Pelviglossomandibolectomia, ricostruzione con lembo miocutaneo
07.62 ↔	Asportazione parziale dell'ipofisi, per via transsfenoidale	25.2X.54 ↔	Pelviglossomandibolectomia, ricostruzione con innesto libero con anastomosi microvascolare
07.63 ↔	Asportazione parziale dell'ipofisi, per via non specificata	25.2X.59 ↔	Pelviglossomandibolectomia, con altra ricostruzione
07.64 ↔	Asportazione totale dell'ipofisi per via transfrontale	25.3X.00 ↔	Glossectomia totale, NAS
07.65 ↔	Asportazione totale dell'ipofisi per via transsfenoidale	25.3X.09 ↔	Glossectomia totale, altro
07.68 ↔	Asportazione totale dell'ipofisi, per altra via specificata	25.3X.10 ↔	Glossectomia totale, approccio transorale, NAS
07.69 ↔	Asportazione totale dell'ipofisi per via non specificata	25.3X.11 ↔	Glossectomia totale, approccio transorale, senza ricostruzione
07.71 ↔	Esplorazione della fossa ipofisaria	25.3X.12 ↔	Glossectomia totale, approccio transorale, ricostruzione con mucosa locale
07.72 ↔	Incisione dell'ipofisi	25.3X.13 ↔	Glossectomia totale, approccio transorale, ricostruzione con lembo miocutaneo
07.79 ↔	Interventi sull'ipofisi, altro	25.3X.14 ↔	Glossectomia totale, approccio transorale, ricostruzione con innesto libero con anastomosi microvascolare
07.81 ↔	Altra asportazione parziale del timo	25.3X.19 ↔	Glossectomia totale, approccio transorale, con altra ricostruzione
07.82 ↔	Altra asportazione totale del timo	25.3X.20 ↔	Glossectomia totale, approccio transmandibolare, NAS
07.83 ↔	Asportazione parziale del timo in toracosopia	25.3X.21 ↔	Glossectomia totale, approccio transmandibolare, senza ricostruzione
07.84 ↔	Asportazione totale del timo in toracosopia	25.3X.22 ↔	Glossectomia totale, approccio transmandibolare, ricostruzione con mucosa locale
25.2X.00 ↔	Glossectomia parziale, NAS	25.3X.23 ↔	Glossectomia totale, approccio transmandibolare, ricostruzione con lembo miocutaneo
25.2X.09 ↔	Glossectomia parziale, altro	25.3X.24 ↔	Glossectomia totale, approccio transmandibolare, ricostruzione con innesto libero con anastomosi microvascolare
25.2X.10 ↔	Glossectomia parziale, approccio transorale, NAS	25.3X.29 ↔	Glossectomia totale, approccio transmandibolare, con altra ricostruzione
25.2X.11 ↔	Glossectomia parziale, approccio transorale, senza ricostruzione	25.3X.30 ↔	Pelviglossectomia totale, approccio transorale, NAS
25.2X.12 ↔	Glossectomia parziale, approccio transorale, ricostruzione con mucosa locale	25.3X.31 ↔	Pelviglossectomia totale, approccio transorale, senza ricostruzione
25.2X.13 ↔	Glossectomia parziale, approccio transorale, ricostruzione con lembo miocutaneo	25.3X.32 ↔	Pelviglossectomia totale, approccio transorale, ricostruzione con mucosa locale
25.2X.14 ↔	Glossectomia parziale, approccio transorale, ricostruzione con innesto libero con anastomosi microvascolare	25.3X.33 ↔	Pelviglossectomia totale, approccio transorale, ricostruzione con lembo miocutaneo
25.2X.19 ↔	Glossectomia parziale, approccio transorale, con altra ricostruzione	25.3X.34 ↔	Pelviglossectomia totale, approccio transorale, ricostruzione con innesto libero con anastomosi microvascolare
25.2X.20 ↔	Glossectomia parziale, approccio transmandibolare, NAS	25.3X.39 ↔	Pelviglossectomia totale, approccio transorale, con altra ricostruzione
25.2X.21 ↔	Glossectomia parziale, approccio transmandibolare, senza ricostruzione	25.3X.40 ↔	Pelviglossectomia totale, approccio transmandibolare, NAS
25.2X.22 ↔	Glossectomia parziale, approccio transmandibolare, ricostruzione con mucosa locale	25.3X.41 ↔	Pelviglossectomia totale, approccio transmandibolare, senza ricostruzione
25.2X.23 ↔	Glossectomia parziale, approccio transmandibolare, ricostruzione con lembo miocutaneo		
25.2X.24 ↔	Glossectomia parziale, approccio transmandibolare, ricostruzione con innesto libero con anastomosi microvascolare		
25.2X.29 ↔	Glossectomia parziale, approccio transmandibolare, con altra ricostruzione		
25.2X.30 ↔	Pelviglossectomia, approccio transorale, NAS		
25.2X.31 ↔	Pelviglossectomia, approccio transorale, senza ricostruzione		
25.2X.32 ↔	Pelviglossectomia, approccio transorale, ricostruzione con mucosa locale		

25.3X.42 ↔	Pelviglossectomia totale, approccio transmandibolare, ricostruzione con mucosa locale	25.4X.44 ↔	Pelviglossectomia radicale, approccio transmandibolare, ricostruzione con innesto libero con anastomosi microvascolare
25.3X.43 ↔	Pelviglossectomia totale, approccio transmandibolare, ricostruzione con lembo miocutaneo	25.4X.49 ↔	Pelviglossectomia radicale, approccio transmandibolare, con altra ricostruzione
25.3X.44 ↔	Pelviglossectomia totale, approccio transmandibolare, ricostruzione con innesto libero con anastomosi microvascolare	25.4X.50 ↔	Pelviglossomandibolectomia radicale, NAS
25.3X.49 ↔	Pelviglossectomia totale, approccio transmandibolare, con altra ricostruzione	25.4X.51 ↔	Pelviglossomandibolectomia radicale, senza ricostruzione
25.3X.50 ↔	Pelviglossomandibolectomia totale, NAS	25.4X.52 ↔	Pelviglossomandibolectomia radicale, ricostruzione con mucosa locale
25.3X.51 ↔	Pelviglossomandibolectomia totale, senza ricostruzione	25.4X.53 ↔	Pelviglossomandibolectomia radicale, ricostruzione con lembo miocutaneo
25.3X.52 ↔	Pelviglossomandibolectomia totale, ricostruzione con mucosa locale	25.4X.54 ↔	Pelviglossomandibolectomia radicale, ricostruzione con innesto libero con anastomosi microvascolare
25.3X.53 ↔	Pelviglossomandibolectomia totale, ricostruzione con lembo miocutaneo	25.4X.59 ↔	Pelviglossomandibolectomia radicale, con altra ricostruzione
25.3X.54 ↔	Pelviglossomandibolectomia totale, ricostruzione con innesto libero con anastomosi microvascolare	25.4X.99 ↔	Glossectomia radicale, altro
25.3X.59 ↔	Pelviglossomandibolectomia totale, con altra ricostruzione	27.57.10 ↔	Impianto di innesto libero con anastomosi microvascolare su labbro e bocca
25.4X.00 ↔	Glossectomia radicale, NAS	27.57.11 ↔	Impianto di lembo a distanza peduncolato su labbro e bocca
25.4X.10 ↔	Glossectomia radicale, approccio transorale, NAS	27.57.99 ↔	Innesto di lembo peduncolato o libero su labbro e bocca, altro
25.4X.11 ↔	Glossectomia radicale, approccio transorale, senza ricostruzione	27.64 ↔	Inserzione d'impianto palatino
25.4X.12 ↔	Glossectomia radicale, approccio transorale, ricostruzione con mucosa locale	29.4X.10 ↔	Intervento di plastica faringea, con mucosa locale o lembo cutaneo libero
25.4X.13 ↔	Glossectomia radicale, approccio transorale, ricostruzione con lembo miocutaneo	29.4X.11 ↔	Intervento di plastica faringea, con lembo miocutaneo peduncolato
25.4X.14 ↔	Glossectomia radicale, approccio transorale, ricostruzione con innesto libero con anastomosi microvascolare	29.4X.12 ↔	Intervento di plastica faringea, con innesto con anastomosi microvascolare, innesto intestinale o pull-up gastrico
25.4X.19 ↔	Glossectomia radicale, approccio transorale, con altra ricostruzione	29.4X.99 ↔	Intervento di plastica faringea, altro
25.4X.20 ↔	Glossectomia radicale, approccio transmandibolare, NAS	30.3X.00 ↔	Laringectomia totale, NAS
25.4X.21 ↔	Glossectomia radicale, approccio transmandibolare, senza ricostruzione	30.3X.10 ↔	Laringectomia totale, senza ricostruzione
25.4X.22 ↔	Glossectomia radicale, approccio transmandibolare, ricostruzione con mucosa locale	30.3X.11 ↔	Laringectomia totale, ricostruzione con mucosa locale
25.4X.23 ↔	Glossectomia radicale, approccio transmandibolare, ricostruzione con lembo miocutaneo	30.3X.12 ↔	Laringectomia totale, ricostruzione con innesto non vascularizzato
25.4X.24 ↔	Glossectomia radicale, approccio transmandibolare, ricostruzione con innesto libero con anastomosi microvascolare	30.3X.13 ↔	Laringectomia totale, ricostruzione con lembo regionale peduncolato
25.4X.29 ↔	Glossectomia radicale, approccio transmandibolare, con altra ricostruzione	30.3X.14 ↔	Laringectomia totale, ricostruzione con lembo a distanza peduncolato
25.4X.30 ↔	Pelviglossectomia radicale, approccio transorale, NAS	30.3X.15 ↔	Laringectomia totale, ricostruzione con innesto libero con anastomosi microvascolare
25.4X.31 ↔	Pelviglossectomia radicale, approccio transorale, senza ricostruzione	30.3X.16 ↔	Laringectomia totale, ricostruzione con innesto intestinale libero
25.4X.32 ↔	Pelviglossectomia radicale, approccio transorale, ricostruzione con mucosa locale	30.3X.17 ↔	Laringectomia totale, ricostruzione con pull-up gastrico
25.4X.33 ↔	Pelviglossectomia radicale, approccio transorale, ricostruzione con lembo miocutaneo	30.3X.19 ↔	Laringectomia totale, altra ricostruzione
25.4X.34 ↔	Pelviglossectomia radicale, approccio transorale, ricostruzione con innesto libero con anastomosi microvascolare	30.3X.99 ↔	Laringectomia totale, altro
25.4X.39 ↔	Pelviglossectomia radicale, approccio transorale, con altra ricostruzione	30.4X.00 ↔	Laringectomia radicale, NAS
25.4X.40 ↔	Pelviglossectomia radicale, approccio transmandibolare, NAS	30.4X.10 ↔	Laringectomia radicale, con faringectomia, senza ricostruzione
25.4X.41 ↔	Pelviglossectomia radicale, approccio transmandibolare, senza ricostruzione	30.4X.11 ↔	Laringectomia radicale, con faringectomia, ricostruzione con mucosa locale
25.4X.42 ↔	Pelviglossectomia radicale, approccio transmandibolare, ricostruzione con mucosa locale	30.4X.12 ↔	Laringectomia radicale, con faringectomia, ricostruzione con innesto non vascularizzato
25.4X.43 ↔	Pelviglossectomia radicale, approccio transmandibolare, ricostruzione con lembo miocutaneo	30.4X.13 ↔	Laringectomia radicale, con faringectomia, ricostruzione con lembo regionale peduncolato
		30.4X.14 ↔	Laringectomia radicale, con faringectomia, ricostruzione con lembo peduncolato
		30.4X.15 ↔	Laringectomia radicale, con faringectomia, ricostruzione con innesto libero con anastomosi microvascolare
		30.4X.16 ↔	Laringectomia radicale, con faringectomia, ricostruzione con innesto intestinale libero
		30.4X.17 ↔	Laringectomia radicale, con faringectomia, ricostruzione con pull-up gastrico
		30.4X.19 ↔	Laringectomia radicale, con faringectomia, altra ricostruzione

- 30.4X.20 ↔ Laringectomia radicale, con faringectomia e tiroidectomia, senza ricostruzione
- 30.4X.21 ↔ Laringectomia radicale, con faringectomia e tiroidectomia, ricostruzione con mucosa locale
- 30.4X.22 ↔ Laringectomia radicale, con faringectomia e tiroidectomia, ricostruzione con innesto non vascolarizzato
- 30.4X.23 ↔ Laringectomia radicale, con faringectomia e tiroidectomia, ricostruzione con lembo regionale peduncolato
- 30.4X.24 ↔ Laringectomia radicale, con faringectomia e tiroidectomia, ricostruzione con lembo peduncolato
- 30.4X.25 ↔ Laringectomia radicale, con faringectomia e tiroidectomia, ricostruzione con innesto libero con anastomosi microvascolare
- 30.4X.26 ↔ Laringectomia radicale, con faringectomia e tiroidectomia, ricostruzione con innesto intestinale libero
- 30.4X.27 ↔ Laringectomia radicale, con faringectomia e tiroidectomia, ricostruzione con pull-up gastrico
- 30.4X.29 ↔ Laringectomia radicale, con faringectomia e tiroidectomia, altra ricostruzione
- 30.4X.99 ↔ Laringectomia radicale, altro
- 32.1X.10 ↔ Altra asportazione bronchiale, resezione della biforcazione
- 32.1X.20 ↔ Altra asportazione bronchiale, revisione per insufficienza di moncone bronchiale
- 32.20 ↔ Asportazione di lesione o tessuto polmonare in toracoscopia
- 32.21 ↔ Plicatura di bolla enfisematosa
- 32.22 ↔ Riduzione chirurgica del volume polmonare
- 32.23 ↔ Escissione aperta di lesione o tessuto polmonare
- 32.25 ↔ Rimozione di lesione o tessuto polmonare in toracoscopia
- 32.26 ↔ Escissione altra o non precisata di lesione o tessuto polmonare
- 32.29 ↔ Asportazione o distruzione locale di lesione o tessuto polmonare, altro
- 32.31.11 ↔ Resezione segmentale anatomica del polmone, per via toracoscopica, senza dilatazione broncoplastica nonché angioplastica
- 32.31.12 ↔ Resezione segmentale anatomica del polmone, per via toracoscopica, con dilatazione broncoplastica
- 32.31.13 ↔ Resezione segmentale anatomica del polmone, per via toracoscopica, con dilatazione angioplastica
- 32.31.14 ↔ Resezione segmentale anatomica del polmone, per via toracoscopica, con dilatazione broncoplastica nonché angioplastica
- 32.32.11 ↔ Resezione segmentale anatomica del polmone, chirurgica a cielo aperto, senza dilatazione broncoplastica nonché angioplastica
- 32.32.12 ↔ Resezione segmentale anatomica del polmone, chirurgica a cielo aperto, con dilatazione broncoplastica
- 32.32.13 ↔ Resezione segmentale anatomica del polmone, chirurgica a cielo aperto, con dilatazione angioplastica
- 32.32.14 ↔ Resezione segmentale anatomica del polmone, chirurgica a cielo aperto, con dilatazione broncoplastica nonché angioplastica
- 32.39 ↔ Altra resezione segmentale anatomica non specificata del polmone
- 32.40 ↔ Lobectomia del polmone, NAS
- 32.41.15 ↔ Lobectomia del polmone, per via toracoscopica, senza dilatazione broncoplastica nonché angioplastica
- 32.41.16 ↔ Lobectomia del polmone, per via toracoscopica, con dilatazione broncoplastica, con dilatazione broncoplastica
- 32.41.17 ↔ Lobectomia del polmone, per via toracoscopica, con dilatazione angioplastica
- 32.41.18 ↔ Lobectomia del polmone, per via toracoscopica, con dilatazione broncoplastica nonché angioplastica
- 32.42.15 ↔ Lobectomia del polmone, chirurgica a cielo aperto, senza dilatazione broncoplastica nonché angioplastica
- 32.42.16 ↔ Lobectomia del polmone, chirurgica a cielo aperto, con dilatazione broncoplastica
- 32.42.17 ↔ Lobectomia del polmone, chirurgica a cielo aperto, con dilatazione angioplastica
- 32.42.18 ↔ Lobectomia del polmone, chirurgica a cielo aperto, con dilatazione broncoplastica nonché angioplastica
- 32.43.11 ↔ Lobectomia del polmone, allargata, per via toracoscopica, senza dilatazione broncoplastica nonché angioplastica
- 32.43.12 ↔ Lobectomia del polmone, allargata, per via toracoscopica, con dilatazione broncoplastica
- 32.43.13 ↔ Lobectomia del polmone, allargata, per via toracoscopica, con dilatazione angioplastica
- 32.43.14 ↔ Lobectomia del polmone, allargata, per via toracoscopica, con dilatazione broncoplastica nonché angioplastica
- 32.43.21 ↔ Lobectomia del polmone, allargata, chirurgica a cielo aperto, senza dilatazione broncoplastica nonché angioplastica
- 32.43.22 ↔ Lobectomia del polmone, allargata, chirurgica a cielo aperto, con dilatazione broncoplastica
- 32.43.23 ↔ Lobectomia del polmone, allargata, chirurgica a cielo aperto, con dilatazione angioplastica
- 32.43.24 ↔ Lobectomia del polmone, allargata, chirurgica a cielo aperto, con dilatazione broncoplastica nonché angioplastica
- 32.44.11 ↔ Bilobectomia del polmone, per via toracoscopica, senza dilatazione broncoplastica nonché angioplastica
- 32.44.12 ↔ Bilobectomia del polmone, per via toracoscopica, con dilatazione broncoplastica
- 32.44.13 ↔ Bilobectomia del polmone, per via toracoscopica, con dilatazione angioplastica
- 32.44.14 ↔ Bilobectomia del polmone, per via toracoscopica, con dilatazione broncoplastica nonché angioplastica
- 32.44.21 ↔ Bilobectomia del polmone, chirurgica a cielo aperto, senza dilatazione broncoplastica nonché angioplastica
- 32.44.22 ↔ Bilobectomia del polmone, chirurgica a cielo aperto, con dilatazione broncoplastica
- 32.44.23 ↔ Bilobectomia del polmone, chirurgica a cielo aperto, con dilatazione angioplastica
- 32.44.24 ↔ Bilobectomia del polmone, chirurgica a cielo aperto, con dilatazione broncoplastica nonché dilatazione angioplastica
- 32.49 ↔ Lobectomia del polmone, altro
- 32.50.11 ↔ Pneumonectomia, per via toracoscopica, senza dilatazione broncoplastica nonché senza dilatazione angioplastica
- 32.50.12 ↔ Pneumonectomia, per via toracoscopica, con dilatazione broncoplastica
- 32.50.13 ↔ Pneumonectomia, per via toracoscopica, con dilatazione angioplastica
- 32.50.14 ↔ Pneumonectomia, per via toracoscopica, con dilatazione broncoplastica nonché dilatazione angioplastica
- 32.51.15 ↔ Pneumonectomia, chirurgica a cielo aperto, senza dilatazione broncoplastica nonché senza dilatazione angioplastica
- 32.51.16 ↔ Pneumonectomia, chirurgica a cielo aperto, con dilatazione broncoplastica
- 32.51.17 ↔ Pneumonectomia, chirurgica a cielo aperto, con dilatazione angioplastica
- 32.51.18 ↔ Pneumonectomia, chirurgica a cielo aperto, con dilatazione broncoplastica nonché dilatazione angioplastica

32.52.11 ↔	Pneumonectomia, allargata, chirurgica a cielo aperto, senza dilatazione broncoplastica nonché angioplastica	35.61 ↔	Riparazione di difetto del setto atriale con innesto tissutale
32.52.12 ↔	Pneumonectomia, allargata, chirurgica a cielo aperto, con dilatazione broncoplastica	35.62 ↔	Riparazione di difetto del setto ventricolare con innesto tissutale
32.52.13 ↔	Pneumonectomia, allargata, chirurgica a cielo aperto, con dilatazione angioplastica	35.63 ↔	Riparazione di difetto dei cuscinetti endocardici con innesto tissutale
32.52.14 ↔	Pneumonectomia, allargata, chirurgica a cielo aperto, con dilatazione broncoplastica nonché angioplastica	35.70 ↔	Altra e non specificata riparazione di difetto settale non specificato del cuore
32.59 ↔	Pneumonectomia, NAS e altro	35.71 ↔	Altra e non specificata riparazione di difetto del setto atriale
32.6 ↔	Dissezione radicale delle strutture toraciche	35.72.00 ↔	Riparazione di difetto del setto ventricolare, NAS
34.4X.10 ↔	Asportazione di lesione della parete toracica	35.72.10 ↔	Chiusura di difetto del setto ventricolare acquisito
34.4X.21 ↔	Resezione parziale di lesione della parete toracica, senza ricostruzione	35.72.99 ↔	Riparazione di difetto del setto ventricolare, altro
34.4X.22 ↔	Resezione parziale di lesione della parete toracica, con ricostruzione	35.73 ↔	Altra e non specificata riparazione di difetto dei cuscinetti endocardici
34.4X.31 ↔	Resezione di lesione della parete toracica, asportazione completa dello sterno, senza ricostruzione	35.81 ↔	Correzione totale di tetralogia di Fallot
34.4X.32 ↔	Resezione di lesione della parete toracica, asportazione completa dello sterno, con ricostruzione	35.82 ↔	Correzione totale di completa anomalia della connessione venosa polmonare
34.74 ↔	Riparazione di deformità del torace	35.83 ↔	Correzione totale del tronco arterioso
34.81 ↔	Asportazione di lesione o tessuto del diaframma	35.84 ↔	Correzione totale di trasposizione di grandi vasi, NAC
34.82 ↔	Sutura di lacerazione del diaframma	35.85 ↔	Intervento di Norwood stadio I
34.83 ↔	Chiusura di fistola del diaframma	35.91 ↔	Trasposizione interatriale del ritorno venoso
34.84 ↔	Altra riparazione del diaframma	35.92 ↔	Creazione di condotto fra ventricolo destro e arteria polmonare
35.31 ↔	Interventi sul muscolo papillare	35.93 ↔	Creazione di condotto fra il ventricolo sinistro e l'aorta
35.32 ↔	Interventi sulle corde tendinee	35.94 ↔	Creazione di condotto fra l'atrio e arteria polmonare
35.34 ↔	Infundibulectomia	35.95 ↔	Revisione di procedure correttive del cuore
35.35.00 ↔	Interventi sulle trabecole carnose del cuore, NAS	35.98.10 ↔	Riparazione percutanea-transluminale di difetto del setto atriale, NAS
35.35.09 ↔	Interventi sulle trabecole carnose del cuore, altro	35.98.19 ↔	Riparazione percutanea-transluminale di difetto del setto atriale, altro
35.35.10 ↔	Resezione fibrosa o muscolare sottovalvolare aortica	35.98.30 ↔	Riparazione percutanea-transluminale di difetto del setto ventricolare
35.36.00 ↔	Resezione sopravalvolare, valvola cardiaca, NAS	35.98.99 ↔	Altri interventi sui setti del cuore, altro
35.36.09 ↔	Resezione sopravalvolare, valvola cardiaca, altro	35.A1.11 ↔	Valvulotomia della valvola aortica tramite sternotomia completa
35.36.11 ↔	Resezione sopravalvolare, valvola aortica	35.A1.12 ↔	Valvulotomia della valvola aortica tramite toracotomia mini-invasiva (sternotomia parziale superiore, toracotomia laterale)
35.36.21 ↔	Resezione sopravalvolare, valvola polmonare	35.A2.11 ↔	Valvulotomia della valvola mitrale tramite sternotomia completa
35.41.00 ↔	Allargamento di difetto esistente del setto atriale, NAS	35.A2.12 ↔	Valvulotomia della valvola mitrale tramite toracotomia mini-invasiva (sternotomia parziale superiore, toracotomia laterale)
35.41.10 ↔	Allargamento di difetto esistente del setto atriale, chirurgica a cielo aperto	35.A3.11 ↔	Valvulotomia della valvola polmonare tramite sternotomia completa
35.41.20 ↔	Allargamento di difetto esistente del setto atriale, percutaneo transluminale	35.A3.12 ↔	Valvulotomia della valvola polmonare tramite toracotomia mini-invasiva (sternotomia parziale superiore, toracotomia laterale)
35.41.99 ↔	Allargamento di difetto esistente del setto atriale, altro	35.A4.11 ↔	Valvulotomia della valvola tricuspidale tramite sternotomia completa
35.42.00 ↔	Creazione di difetto settale nel cuore, NAS	35.A4.12 ↔	Valvulotomia della valvola tricuspidale tramite toracotomia mini-invasiva (sternotomia parziale superiore, toracotomia laterale)
35.42.09 ↔	Creazione di difetto settale nel cuore, altro	35.C1.11 ↔	Ricostruzione di tasche della valvola aortica tramite sternotomia completa
35.42.10 ↔	Creazione di difetto settale nel cuore, chirurgica a cielo aperto	35.C1.12 ↔	Ricostruzione di tasche della valvola aortica tramite toracotomia mini-invasiva (sternotomia parziale superiore, toracotomia laterale)
35.42.21 ↔	Creazione di difetto settale nel cuore, percutanea transluminale, senza impianto	35.C2.11 ↔	Ricostruzione di cuspidi della valvola mitrale tramite sternotomia completa
35.42.22 ↔	Creazione di difetto settale nel cuore, percutanea transluminale, con impianto	35.C2.12 ↔	Ricostruzione di cuspidi della valvola mitrale tramite toracotomia mini-invasiva (sternotomia parziale superiore, toracotomia laterale)
35.43.00 ↔	Allargamento di difetto esistente del setto interventricolare, NAS	35.C3.11 ↔	Ricostruzione di tasche della valvola polmonare tramite sternotomia completa
35.43.10 ↔	Allargamento di difetto esistente del setto interventricolare, chirurgico a cielo aperto	35.C3.12 ↔	Ricostruzione di tasche della valvola polmonare tramite toracotomia mini-invasiva (sternotomia parziale superiore, toracotomia laterale)
35.43.20 ↔	Allargamento di difetto esistente del setto interventricolare, percutaneo transluminale		
35.43.99 ↔	Allargamento di difetto esistente del setto interventricolare, altro		
35.50 ↔	Riparazione di difetto settale non specificato del cuore con protesi		
35.51 ↔	Riparazione di difetto del setto atriale con protesi, tecnica aperta		
35.53 ↔	Riparazione con protesi di difetto del setto interventricolare, per via aperta		
35.54 ↔	Riparazione di difetti dei cuscinetti endocardici con protesi		
35.60 ↔	Riparazione di difetto di setto non specificato del cuore con innesto tissutale		

35.C4.11 ↔ Ricostruzione di cuspidi della valvola tricuspidi tramite sternotomia completa	35.F1.11 ↔ Sostituzione della valvola aortica con alloinnesto (omoinnesto), tramite sternotomia completa
35.C4.12 ↔ Ricostruzione di cuspidi della valvola tricuspidi tramite toracotomia mini-invasiva (sternotomia parziale superiore, toracotomia laterale)	35.F1.12 ↔ Sostituzione della valvola aortica con alloinnesto (omoinnesto), tramite toracotomia mini-invasiva (sternotomia parziale superiore, toracotomia laterale)
35.D1.00 ↔ Annuloplastica della valvola aortica, NAS	35.F1.21 ↔ Sostituzione della valvola aortica con xenoinnesto (bioprotesi), tramite sternotomia completa
35.D1.09 ↔ Annuloplastica della valvola aortica, altro	35.F1.22 ↔ Sostituzione della valvola aortica con xenoinnesto (bioprotesi), tramite toracotomia mini-invasiva (sternotomia parziale superiore, toracotomia laterale)
35.D1.11 ↔ Annuloplastica della valvola aortica tramite sternotomia completa	35.F1.24 ↔ Sostituzione della valvola aortica con xenoinnesto (bioprotesi), transapicale
35.D1.12 ↔ Annuloplastica della valvola aortica tramite toracotomia mini-invasiva (sternotomia parziale superiore, toracotomia laterale)	35.F1.25 ↔ Sostituzione della valvola aortica con xenoinnesto (bioprotesi), transapicale, mediante sistema percutaneo apicale di accesso e chiusura
35.D1.13 ↔ Annuloplastica della valvola aortica, per via endovascolare	35.F1.31 ↔ Sostituzione della valvola aortica con xenoinnesto, stentless, tramite sternotomia completa
35.D1.14 ↔ Annuloplastica della valvola aortica catetere-guidata, transapicale	35.F1.32 ↔ Sostituzione della valvola aortica con xenoinnesto, stentless, tramite toracotomia mini-invasiva (sternotomia parziale superiore, toracotomia laterale)
35.D2.00 ↔ Annuloplastica della valvola mitrale, NAS	35.F1.34 ↔ Sostituzione della valvola aortica con xenoinnesto, stentless, transapicale
35.D2.09 ↔ Annuloplastica della valvola mitrale, altro	35.F1.35 ↔ Sostituzione della valvola aortica con xenoinnesto, stentless, transapicale, mediante sistema percutaneo apicale di accesso e chiusura
35.D2.11 ↔ Annuloplastica della valvola mitrale tramite sternotomia completa	35.F1.41 ↔ Sostituzione della valvola aortica con xenoinnesto autoespandente, senza sutura, tramite sternotomia completa
35.D2.12 ↔ Annuloplastica della valvola mitrale tramite toracotomia mini-invasiva (sternotomia parziale superiore, toracotomia laterale)	35.F1.42 ↔ Sostituzione della valvola aortica con xenoinnesto autoespandente, senza sutura, tramite toracotomia mini-invasiva (sternotomia parziale superiore, toracotomia laterale)
35.D2.14 ↔ Annuloplastica della valvola mitrale catetere-guidata, transapicale	35.F1.44 ↔ Sostituzione della valvola aortica con xenoinnesto autoespandente, senza sutura, transapicale
35.D3.00 ↔ Annuloplastica della valvola polmonare, NAS	35.F1.45 ↔ Sostituzione della valvola aortica con xenoinnesto autoespandente, senza sutura, transapicale, mediante sistema percutaneo apicale di accesso e chiusura
35.D3.09 ↔ Annuloplastica della valvola polmonare, altro	35.F1.51 ↔ Sostituzione della valvola aortica con protesi meccanica, tramite sternotomia completa
35.D3.11 ↔ Annuloplastica della valvola polmonare tramite sternotomia completa	35.F1.52 ↔ Sostituzione della valvola aortica con protesi meccanica, tramite toracotomia mini-invasiva (sternotomia parziale superiore, toracotomia laterale)
35.D3.12 ↔ Annuloplastica della valvola polmonare tramite toracotomia mini-invasiva (sternotomia parziale superiore, toracotomia laterale)	35.F1.61 ↔ Sostituzione della valvola aortica con protesi vascolare valvolata, di tipo biologico, tramite sternotomia completa
35.D3.13 ↔ Annuloplastica della valvola polmonare, per via endovascolare	35.F1.62 ↔ Sostituzione della valvola aortica con protesi vascolare valvolata, di tipo biologico, tramite toracotomia mini-invasiva (sternotomia parziale superiore, toracotomia laterale)
35.D3.14 ↔ Annuloplastica della valvola polmonare catetere-guidata, transapicale	35.F1.71 ↔ Sostituzione della valvola aortica con protesi vascolare valvolata, di tipo meccanico, tramite sternotomia completa
35.D4.00 ↔ Annuloplastica della valvola tricuspidi, NAS	35.F1.72 ↔ Sostituzione della valvola aortica con protesi vascolare valvolata, di tipo meccanico, tramite toracotomia mini-invasiva (sternotomia parziale superiore, toracotomia laterale)
35.D4.09 ↔ Annuloplastica della valvola tricuspidi, altro	35.F1.81 ↔ Sostituzione della valvola aortica con alloinnesto (omoinnesto) decellularizzato, mediante sternotomia completa
35.D4.11 ↔ Annuloplastica della valvola tricuspidi tramite sternotomia completa	35.F1.82 ↔ Sostituzione della valvola aortica con alloinnesto (omoinnesto) decellularizzato, mediante toracotomia mini-invasiva (sternotomia parziale superiore, toracotomia laterale)
35.D4.12 ↔ Annuloplastica della valvola tricuspidi tramite toracotomia mini-invasiva (sternotomia parziale superiore, toracotomia laterale)	35.F1.A2 ↔ Sostituzione della valvola aortica con xenoinnesto espandibile mediante palloncino con suture di fissazione, tramite toracotomia mini-invasiva (sternotomia parziale superiore, toracotomia laterale)
35.D4.14 ↔ Annuloplastica della valvola tricuspidi catetere-guidata, transapicale	35.F1.B2 ↔ Sostituzione della valvola aortica con xenoinnesto calcio-repellente, tramite toracotomia mini-invasiva (sternotomia parziale superiore, toracotomia laterale)
35.D4.21 ↔ Annuloplastica della valvola tricuspidi, transarteriosa	
35.D4.22 ↔ Annuloplastica della valvola tricuspidi, transvenosa	
35.E1.11 ↔ Valvuloplastica della valvola aortica tramite sternotomia completa	
35.E1.12 ↔ Valvuloplastica della valvola aortica tramite toracotomia mini-invasiva (sternotomia parziale superiore, toracotomia laterale)	
35.E2.11 ↔ Valvuloplastica della valvola mitrale tramite sternotomia completa	
35.E2.12 ↔ Valvuloplastica della valvola mitrale tramite toracotomia mini-invasiva (sternotomia parziale superiore, toracotomia laterale)	
35.E3.11 ↔ Valvuloplastica della valvola polmonare tramite sternotomia completa	
35.E3.12 ↔ Valvuloplastica della valvola polmonare tramite toracotomia mini-invasiva (sternotomia parziale superiore, toracotomia laterale)	
35.E4.11 ↔ Valvuloplastica della valvola tricuspidi tramite sternotomia completa	
35.E4.12 ↔ Valvuloplastica della valvola tricuspidi tramite toracotomia mini-invasiva (sternotomia parziale superiore, toracotomia laterale)	
35.F1.00 ↔ Sostituzione della valvola aortica con valvola cardiaca protesica o protesi vascolare valvolata, NAS	
35.F1.09 ↔ Sostituzione della valvola aortica con valvola cardiaca protesica o protesi vascolare valvolata, altro	

35.F2.00 ↔	Sostituzione della valvola mitrale con valvola cardiaca protesica, NAS	35.F3.82 ↔	Sostituzione della valvola polmonare con alloinnesto (omoinnesto) decellularizzato, mediante toracotomia mini-invasiva (sternotomia parziale superiore, toracotomia laterale)
35.F2.09 ↔	Sostituzione della valvola mitrale con valvola cardiaca protesica, altro	35.F4.00 ↔	Sostituzione della valvola tricuspide con valvola cardiaca protesica, NAS
35.F2.11 ↔	Sostituzione della valvola mitrale con alloinnesto (omoinnesto), tramite sternotomia completa	35.F4.09 ↔	Sostituzione della valvola tricuspide con valvola cardiaca protesica, altro
35.F2.12 ↔	Sostituzione della valvola mitrale con alloinnesto (omoinnesto), tramite toracotomia mini-invasiva (sternotomia parziale superiore, toracotomia laterale)	35.F4.11 ↔	Sostituzione della valvola tricuspide con alloinnesto (omoinnesto), tramite sternotomia completa
35.F2.21 ↔	Sostituzione della valvola mitrale con xenoinnesto (bioprotesi), tramite sternotomia completa	35.F4.12 ↔	Sostituzione della valvola tricuspide con alloinnesto (omoinnesto), tramite toracotomia mini-invasiva (sternotomia parziale superiore, toracotomia laterale)
35.F2.22 ↔	Sostituzione della valvola mitrale con xenoinnesto (bioprotesi), tramite toracotomia mini-invasiva (sternotomia parziale superiore, toracotomia laterale)	35.F4.21 ↔	Sostituzione della valvola tricuspide con xenoinnesto (bioprotesi), tramite sternotomia completa
35.F2.31 ↔	Sostituzione della valvola mitrale con xenoinnesto, stentless, tramite sternotomia completa	35.F4.22 ↔	Sostituzione della valvola tricuspide con xenoinnesto (bioprotesi), tramite toracotomia mini-invasiva (sternotomia parziale superiore, toracotomia laterale)
35.F2.32 ↔	Sostituzione della valvola mitrale con xenoinnesto, stentless, tramite toracotomia mini-invasiva (sternotomia parziale superiore, toracotomia laterale)	35.F4.23 ↔	Sostituzione della valvola tricuspide con xenoinnesto (bioprotesi), per via endovascolare
35.F2.51 ↔	Sostituzione della valvola mitrale con protesi meccanica, tramite sternotomia completa	35.F4.24 ↔	Sostituzione della valvola tricuspide con xenoinnesto (bioprotesi), transapicale
35.F2.52 ↔	Sostituzione della valvola mitrale con protesi meccanica, tramite toracotomia mini-invasiva (sternotomia parziale superiore, toracotomia laterale)	35.F4.31 ↔	Sostituzione della valvola tricuspide con xenoinnesto, stentless, tramite sternotomia completa
35.F3.00 ↔	Sostituzione della valvola polmonare con valvola cardiaca protesica o protesi vascolare valvolata, NAS	35.F4.32 ↔	Sostituzione della valvola tricuspide con xenoinnesto, stentless, tramite toracotomia mini-invasiva (sternotomia parziale superiore, toracotomia laterale)
35.F3.09 ↔	Sostituzione della valvola polmonare con valvola cardiaca protesica o protesi vascolare valvolata, altro	35.F4.33 ↔	Sostituzione della valvola tricuspide con xenoinnesto, stentless, per via endovascolare
35.F3.11 ↔	Sostituzione della valvola polmonare con alloinnesto (omoinnesto), tramite sternotomia completa	35.F4.34 ↔	Sostituzione della valvola tricuspide con xenoinnesto, stentless, transapicale
35.F3.12 ↔	Sostituzione della valvola polmonare con alloinnesto (omoinnesto), tramite toracotomia mini-invasiva (sternotomia parziale superiore, toracotomia laterale)	35.F4.51 ↔	Sostituzione della valvola tricuspide con protesi meccanica, tramite sternotomia completa
35.F3.21 ↔	Sostituzione della valvola polmonare con xenoinnesto (bioprotesi), tramite sternotomia completa	35.F4.52 ↔	Sostituzione della valvola tricuspide con protesi meccanica, tramite toracotomia mini-invasiva (sternotomia parziale superiore, toracotomia laterale)
35.F3.22 ↔	Sostituzione della valvola polmonare con xenoinnesto (bioprotesi), tramite toracotomia mini-invasiva (sternotomia parziale superiore, toracotomia laterale)	35.G0 ↔	Revisione di sostituzione di valvola cardiaca, NAS
35.F3.31 ↔	Sostituzione della valvola polmonare con xenoinnesto, stentless, tramite sternotomia completa	35.G1.11 ↔	Revisione di sostituzione della valvola aortica, tramite sternotomia completa
35.F3.32 ↔	Sostituzione della valvola polmonare con xenoinnesto, stentless, tramite toracotomia mini-invasiva (sternotomia parziale superiore, toracotomia laterale)	35.G1.12 ↔	Revisione di sostituzione della valvola aortica, tramite toracotomia mini-invasiva (sternotomia parziale superiore, toracotomia laterale)
35.F3.51 ↔	Sostituzione della valvola polmonare con protesi meccanica, tramite sternotomia completa	35.G1.13 ↔	Revisione di sostituzione della valvola aortica, per via endovascolare
35.F3.52 ↔	Sostituzione della valvola polmonare con protesi meccanica, tramite toracotomia mini-invasiva (sternotomia parziale superiore, toracotomia laterale)	35.G1.14 ↔	Revisione di sostituzione della valvola aortica, transapicale
35.F3.61 ↔	Sostituzione della valvola polmonare con protesi vascolare valvolata, di tipo biologico, tramite sternotomia completa	35.G2.11 ↔	Revisione di sostituzione della valvola mitrale, tramite sternotomia completa
35.F3.62 ↔	Sostituzione della valvola polmonare con protesi vascolare valvolata, di tipo biologico, tramite toracotomia mini-invasiva (sternotomia parziale superiore, toracotomia laterale)	35.G2.12 ↔	Revisione di sostituzione della valvola mitrale, tramite toracotomia mini-invasiva (sternotomia parziale superiore, toracotomia laterale)
35.F3.71 ↔	Sostituzione della valvola polmonare con protesi vascolare valvolata, di tipo meccanico, tramite sternotomia completa	35.G2.13 ↔	Revisione di sostituzione della valvola mitrale, per via endovascolare
35.F3.72 ↔	Sostituzione della valvola polmonare con protesi vascolare valvolata, di tipo meccanico, tramite toracotomia mini-invasiva (sternotomia parziale superiore, toracotomia laterale)	35.G2.14 ↔	Revisione di sostituzione della valvola mitrale, transapicale
35.F3.81 ↔	Sostituzione della valvola polmonare con alloinnesto (omoinnesto) decellularizzato, mediante sternotomia completa	35.G3.11 ↔	Revisione di sostituzione della valvola polmonare, tramite sternotomia completa
		35.G3.12 ↔	Revisione di sostituzione della valvola polmonare, tramite toracotomia mini-invasiva (sternotomia parziale superiore, toracotomia laterale)
		35.G3.13 ↔	Revisione di sostituzione della valvola polmonare, per via endovascolare
		35.G3.14 ↔	Revisione di sostituzione della valvola polmonare, transapicale
		35.G4.11 ↔	Revisione di sostituzione della valvola tricuspide, tramite sternotomia completa
		35.G4.12 ↔	Revisione di sostituzione della valvola tricuspide, tramite toracotomia mini-invasiva (sternotomia parziale superiore, toracotomia laterale)

- 35.G4.13 ↔ Revisione di sostituzione della valvola tricuspidale, per via endovascolare
- 35.G4.14 ↔ Revisione di sostituzione della valvola tricuspidale, transapicale
- 35.G9 ↔ Revisione di sostituzione di valvola cardiaca, altro
- 35.H1.00 ↔ Rimozione nonché impianto di nuova protesi di valvola aortica o protesi vascolare valvolata, NAS
- 35.H1.09 ↔ Rimozione nonché impianto di nuova protesi di valvola aortica o protesi vascolare valvolata, altro
- 35.H1.11 ↔ Rimozione di protesi di valvola aortica nonché impianto di alloinnesto (omoinnesto), tramite sternotomia completa
- 35.H1.12 ↔ Rimozione di protesi di valvola aortica nonché impianto di alloinnesto (omoinnesto), tramite toracotomia mini-invasiva (sternotomia parziale superiore, toracotomia laterale)
- 35.H1.21 ↔ Rimozione di protesi di valvola aortica nonché impianto di xenoinnesto (bioprotesi), tramite sternotomia completa
- 35.H1.22 ↔ Rimozione di protesi di valvola aortica nonché impianto di xenoinnesto (bioprotesi), tramite toracotomia mini-invasiva (sternotomia parziale superiore, toracotomia laterale)
- 35.H1.31 ↔ Rimozione di protesi di valvola aortica nonché impianto di xenoinnesto, stentless, tramite sternotomia completa
- 35.H1.32 ↔ Rimozione di protesi di valvola aortica nonché impianto di xenoinnesto, stentless, tramite toracotomia mini-invasiva (sternotomia parziale superiore, toracotomia laterale)
- 35.H1.41 ↔ Rimozione di protesi di valvola aortica nonché impianto di xenoinnesto autoespandente, senza sutura, tramite sternotomia completa
- 35.H1.42 ↔ Rimozione di protesi di valvola aortica nonché impianto di xenoinnesto autoespandente, senza sutura, tramite toracotomia mini-invasiva (sternotomia parziale superiore, toracotomia laterale)
- 35.H1.51 ↔ Rimozione di protesi di valvola aortica nonché impianto di protesi meccanica, tramite sternotomia completa
- 35.H1.52 ↔ Rimozione di protesi di valvola aortica nonché impianto di protesi meccanica, tramite toracotomia mini-invasiva (sternotomia parziale superiore, toracotomia laterale)
- 35.H1.61 ↔ Rimozione di protesi di valvola aortica nonché impianto di protesi vascolare valvolata, di tipo biologico, tramite sternotomia completa
- 35.H1.62 ↔ Rimozione di protesi di valvola aortica nonché impianto di protesi vascolare valvolata, di tipo biologico, tramite toracotomia mini-invasiva (sternotomia parziale superiore, toracotomia laterale)
- 35.H1.71 ↔ Rimozione di protesi di valvola aortica nonché impianto di protesi vascolare valvolata, di tipo meccanico, tramite sternotomia completa
- 35.H1.72 ↔ Rimozione di protesi di valvola aortica nonché impianto di protesi vascolare valvolata, di tipo meccanico, tramite toracotomia mini-invasiva (sternotomia parziale superiore, toracotomia laterale)
- 35.H1.81 ↔ Rimozione di protesi di valvola aortica nonché impianto di alloinnesto (omoinnesto) decellularizzato, mediante sternotomia completa
- 35.H1.82 ↔ Rimozione di protesi di valvola aortica nonché impianto di alloinnesto (omoinnesto) decellularizzato, mediante toracotomia mini-invasiva (sternotomia parziale superiore, toracotomia laterale)
- 35.H1.A2 ↔ Rimozione di protesi di valvola aortica nonché impianto di xenoinnesto espandibile mediante palloncino con suture di fissazione, tramite toracotomia mini-invasiva (sternotomia parziale superiore, toracotomia laterale)
- 35.H1.B2 ↔ Rimozione di protesi di valvola aortica nonché impianto di xenoinnesto calcio-repellente, tramite toracotomia mini-invasiva (sternotomia parziale superiore, toracotomia laterale)
- 35.H2.00 ↔ Rimozione nonché impianto di nuova protesi di valvola mitrale, NAS
- 35.H2.09 ↔ Rimozione nonché impianto di nuova protesi di valvola mitrale, altro
- 35.H2.11 ↔ Rimozione di protesi di valvola mitrale nonché impianto di alloinnesto (omoinnesto), tramite sternotomia completa
- 35.H2.12 ↔ Rimozione di protesi di valvola mitrale nonché impianto di alloinnesto (omoinnesto), tramite toracotomia mini-invasiva (sternotomia parziale superiore, toracotomia laterale)
- 35.H2.21 ↔ Rimozione di protesi di valvola mitrale nonché impianto di xenoinnesto (bioprotesi), tramite sternotomia completa
- 35.H2.22 ↔ Rimozione di protesi di valvola mitrale nonché impianto di xenoinnesto (bioprotesi), tramite toracotomia mini-invasiva (sternotomia parziale superiore, toracotomia laterale)
- 35.H2.23 ↔ Rimozione di protesi di valvola mitrale nonché impianto di xenoinnesto (bioprotesi), per via endovascolare
- 35.H2.24 ↔ Rimozione di protesi di valvola mitrale nonché impianto di xenoinnesto (bioprotesi), transapicale
- 35.H2.31 ↔ Rimozione di protesi di valvola mitrale nonché impianto di xenoinnesto, stentless, tramite sternotomia completa
- 35.H2.32 ↔ Rimozione di protesi di valvola mitrale nonché impianto di xenoinnesto, stentless, tramite toracotomia mini-invasiva (sternotomia parziale superiore, toracotomia laterale)
- 35.H2.33 ↔ Rimozione di protesi di valvola mitrale nonché impianto di xenoinnesto, stentless, per via endovascolare
- 35.H2.34 ↔ Rimozione di protesi di valvola mitrale nonché impianto di xenoinnesto, stentless, transapicale
- 35.H2.51 ↔ Rimozione di protesi di valvola mitrale nonché impianto di protesi meccanica, tramite sternotomia completa
- 35.H2.52 ↔ Rimozione di protesi di valvola mitrale nonché impianto di protesi meccanica, tramite toracotomia mini-invasiva (sternotomia parziale superiore, toracotomia laterale)
- 35.H3.00 ↔ Rimozione nonché impianto di nuova protesi di valvola polmonare o protesi vascolare valvolata, NAS
- 35.H3.09 ↔ Rimozione nonché impianto di nuova protesi di valvola polmonare o protesi vascolare valvolata, altro
- 35.H3.11 ↔ Rimozione di protesi di valvola polmonare nonché impianto di alloinnesto (omoinnesto), tramite sternotomia completa
- 35.H3.12 ↔ Rimozione di protesi di valvola polmonare nonché impianto di alloinnesto (omoinnesto), tramite toracotomia mini-invasiva (sternotomia parziale superiore, toracotomia laterale)
- 35.H3.21 ↔ Rimozione di protesi di valvola polmonare nonché impianto di xenoinnesto (bioprotesi), tramite sternotomia completa
- 35.H3.22 ↔ Rimozione di protesi di valvola polmonare nonché impianto di xenoinnesto (bioprotesi), tramite toracotomia mini-invasiva (sternotomia parziale superiore, toracotomia laterale)
- 35.H3.31 ↔ Rimozione di protesi di valvola polmonare nonché impianto di xenoinnesto, stentless, tramite sternotomia completa
- 35.H3.32 ↔ Rimozione di protesi di valvola polmonare nonché impianto di xenoinnesto, stentless, tramite toracotomia mini-invasiva (sternotomia parziale superiore, toracotomia laterale)

35.H3.51 ↔	Rimozione di protesi di valvola polmonare nonché impianto di protesi meccanica, tramite sternotomia completa	36.03.09 ↔	Angioplastica dell'arteria coronarica a torace aperto, altro
35.H3.52 ↔	Rimozione di protesi di valvola polmonare nonché impianto di protesi meccanica, tramite toracotomia mini-invasiva (sternotomia parziale superiore, toracotomia laterale)	36.03.11 ↔	Enderarteriectomia di arterie coronarie, chirurgica a cielo aperto
35.H3.61 ↔	Rimozione di protesi di valvola polmonare nonché impianto di protesi vascolare valvolata, di tipo biologico, tramite sternotomia completa	36.03.12 ↔	Enderarteriectomia di arterie coronarie con innesto a patch, chirurgica a cielo aperto
35.H3.62 ↔	Rimozione di protesi di valvola polmonare nonché impianto di protesi vascolare valvolata, di tipo biologico, tramite toracotomia mini-invasiva (sternotomia parziale superiore, toracotomia laterale)	36.03.21 ↔	Enderarteriectomia di arterie coronarie, chirurgica a cielo aperto, con impianto di stents senza liberazione di sostanza medicamentosa, in un'arteria coronaria
35.H3.71 ↔	Rimozione di protesi di valvola polmonare nonché impianto di protesi vascolare valvolata, di tipo meccanico, tramite sternotomia completa	36.03.22 ↔	Enderarteriectomia di arterie coronarie, chirurgica a cielo aperto, con impianto di stents senza liberazione di sostanza medicamentosa, in più arterie coronarie
35.H3.72 ↔	Rimozione di protesi di valvola polmonare nonché impianto di protesi vascolare valvolata, di tipo meccanico, tramite toracotomia mini-invasiva (sternotomia parziale superiore, toracotomia laterale)	36.03.31 ↔	Enderarteriectomia di arterie coronarie, chirurgica a cielo aperto, con impianto di stents autoespandenti senza liberazione di sostanza medicamentosa, in un'arteria coronaria
35.H3.81 ↔	Rimozione di protesi di valvola polmonare nonché impianto di alloinnesto (omoinnesto) decellularizzato, mediante sternotomia completa	36.03.32 ↔	Enderarteriectomia di arterie coronarie, chirurgica a cielo aperto, con impianto di stents autoespandenti senza liberazione di sostanza medicamentosa, in più arterie coronarie
35.H3.82 ↔	Rimozione di protesi di valvola polmonare nonché impianto di alloinnesto (omoinnesto) decellularizzato, mediante toracotomia mini-invasiva (sternotomia parziale superiore, toracotomia laterale)	36.03.41 ↔	Enderarteriectomia di arterie coronarie, chirurgica a cielo aperto, con impianto di stents per biforcazioni senza liberazione di sostanza medicamentosa
35.H4.00 ↔	Rimozione nonché impianto di nuova protesi di valvola tricuspide, NAS	36.03.51 ↔	Enderarteriectomia di arterie coronarie, chirurgica a cielo aperto, con impianto di stents con liberazione di sostanza medicamentosa, in un'arteria coronaria
35.H4.09 ↔	Rimozione nonché impianto di nuova protesi di valvola tricuspide, altro	36.03.52 ↔	Enderarteriectomia di arterie coronarie, chirurgica a cielo aperto, con impianto di stents con liberazione di sostanza medicamentosa, in più arterie coronarie
35.H4.11 ↔	Rimozione di protesi di valvola tricuspide nonché impianto di alloinnesto (omoinnesto), tramite sternotomia completa	36.03.61 ↔	Enderarteriectomia di arterie coronarie, chirurgica a cielo aperto, con impianto di stents autoespandenti con liberazione di sostanza medicamentosa, in un'arteria coronaria
35.H4.12 ↔	Rimozione di protesi di valvola tricuspide nonché impianto di alloinnesto (omoinnesto), tramite toracotomia mini-invasiva (sternotomia parziale superiore, toracotomia laterale)	36.03.62 ↔	Enderarteriectomia di arterie coronarie, chirurgica a cielo aperto, con impianto di stents autoespandenti con liberazione di sostanza medicamentosa, in più arterie coronarie
35.H4.21 ↔	Rimozione di protesi di valvola tricuspide nonché impianto di xenoinnesto (bioprotesi), tramite sternotomia completa	36.03.71 ↔	Enderarteriectomia di arterie coronarie, chirurgica a cielo aperto, con impianto di stent per biforcazioni con liberazione di sostanza medicamentosa
35.H4.22 ↔	Rimozione di protesi di valvola tricuspide nonché impianto di xenoinnesto (bioprotesi), tramite toracotomia mini-invasiva (sternotomia parziale superiore, toracotomia laterale)	36.03.81 ↔	Enderarteriectomia di arterie coronarie, chirurgica a cielo aperto, con impianto di stents rivestiti in un'arteria coronaria
35.H4.23 ↔	Rimozione di protesi di valvola tricuspide nonché impianto di xenoinnesto (bioprotesi), per via endovascolare	36.03.82 ↔	Enderarteriectomia di arterie coronarie, chirurgica a cielo aperto, con impianto di stents rivestiti in più arterie coronarie
35.H4.31 ↔	Rimozione di protesi di valvola tricuspide nonché impianto di xenoinnesto, stentless, tramite sternotomia completa	36.09 ↔	Altra rimozione di ostruzione dell'arteria coronarica
35.H4.32 ↔	Rimozione di protesi di valvola tricuspide nonché impianto di xenoinnesto, stentless, tramite toracotomia mini-invasiva (sternotomia parziale superiore, toracotomia laterale)	36.10 ↔	Bypass aortocoronarico per rivascolarizzazione cardiaca, NAS
35.H4.33 ↔	Rimozione di protesi di valvola tricuspide nonché impianto di xenoinnesto, stentless, per via endovascolare	36.11.00 ↔	Bypass semplice (aorto)coronarico, secondo la tecnica e il materiale, NAS
35.H4.51 ↔	Rimozione di protesi di valvola tricuspide nonché impianto di protesi meccanica, tramite sternotomia completa	36.11.21 ↔	Bypass semplice (aorto)coronarico, chirurgico a cielo aperto (toracotomia, minitoracotomia, sternotomia), con arteria autologa, arteria radiale
35.H4.52 ↔	Rimozione di protesi di valvola tricuspide nonché impianto di protesi meccanica, tramite toracotomia mini-invasiva (sternotomia parziale superiore, toracotomia laterale)	36.11.22 ↔	Bypass semplice (aorto)coronarico, chirurgico a cielo aperto (toracotomia, minitoracotomia, sternotomia), con arteria autologa, arteria mammaria interna (arteria toracica interna)
35.I2.11 ↔	Intervento di Ross	36.11.23 ↔	Bypass semplice (aorto)coronarico, chirurgico a cielo aperto (toracotomia, minitoracotomia, sternotomia), con arteria autologa, innesto libero di arteria mammaria interna (IMA) (arteria toracica interna)
35.I3.11 ↔	Intervento di Tirone David	36.11.24 ↔	Bypass semplice (aorto)coronarico, chirurgico a cielo aperto (toracotomia, minitoracotomia, sternotomia), con arteria autologa, arteria addominale
35.I3.12 ↔	Intervento di Yacoub	36.11.25 ↔	Bypass semplice (aorto)coronarico, chirurgico a cielo aperto (toracotomia, minitoracotomia, sternotomia), con arteria autologa, altra arteria
36.03.00 ↔	Angioplastica dell'arteria coronarica a torace aperto, NAS	36.11.26 ↔	Bypass semplice (aorto)coronarico, chirurgico a cielo aperto (toracotomia, minitoracotomia, sternotomia), con vena autologa, senza mesh esterno di supporto

- 36.11.27 ↔ Bypass semplice (aorto)coronarico, chirurgico a cielo aperto (toracotomia, minitoracotomia, sternotomia), con vena autologa, con mesh esterno di supporto
- 36.11.28 ↔ Bypass semplice (aorto)coronarico, chirurgico a cielo aperto (toracotomia, minitoracotomia, sternotomia), con xenotrapianto
- 36.11.2A ↔ Bypass semplice (aorto)coronarico, chirurgico a cielo aperto (toracotomia, minitoracotomia, sternotomia), con protesi vascolare
- 36.11.31 ↔ Bypass semplice (aorto)coronarico, mini-invasivo, con arteria autologa, arteria radiale
- 36.11.32 ↔ Bypass semplice (aorto)coronarico, mini-invasivo, con arteria autologa, arteria mammaria interna (arteria toracica interna)
- 36.11.33 ↔ Bypass semplice (aorto)coronarico, mini-invasivo, con arteria autologa, innesto libero di arteria mammaria interna (IMA) (arteria toracica interna)
- 36.11.34 ↔ Bypass semplice (aorto)coronarico, mini-invasivo, con arteria autologa, arteria addominale
- 36.11.35 ↔ Bypass semplice (aorto)coronarico, mini-invasivo, con arteria autologa, altra arteria
- 36.11.36 ↔ Bypass semplice (aorto)coronarico, mini-invasivo, con vena autologa, senza mesh esterno di supporto
- 36.11.37 ↔ Bypass semplice (aorto)coronarico, mini-invasivo, con vena autologa, con mesh esterno di supporto
- 36.11.38 ↔ Bypass semplice (aorto)coronarico, mini-invasivo, con xenotrapianto
- 36.11.3A ↔ Bypass semplice (aorto)coronarico, mini-invasivo, con protesi vascolare
- 36.11.99 ↔ Bypass semplice (aorto)coronarico, secondo la tecnica e il materiale, altro
- 36.12.00 ↔ Duplice bypass (aorto)coronarico, secondo la tecnica e il materiale, NAS
- 36.12.21 ↔ Duplice bypass (aorto)coronarico, chirurgico a cielo aperto (toracotomia, minitoracotomia, sternotomia), con arteria autologa, arteria radiale
- 36.12.22 ↔ Duplice bypass (aorto)coronarico, chirurgico a cielo aperto (toracotomia, minitoracotomia, sternotomia), con arteria autologa, arteria mammaria interna (arteria toracica interna)
- 36.12.23 ↔ Duplice bypass (aorto)coronarico, chirurgico a cielo aperto (toracotomia, minitoracotomia, sternotomia), con arteria autologa, innesto libero di arteria mammaria interna (IMA) (arteria toracica interna)
- 36.12.24 ↔ Duplice bypass (aorto)coronarico, chirurgico a cielo aperto (toracotomia, minitoracotomia, sternotomia), con arteria autologa, arteria addominale
- 36.12.25 ↔ Duplice bypass (aorto)coronarico, chirurgico a cielo aperto (toracotomia, minitoracotomia, sternotomia), con arteria autologa, altra arteria
- 36.12.26 ↔ Duplice bypass (aorto)coronarico, chirurgico a cielo aperto (toracotomia, minitoracotomia, sternotomia), con vena autologa, senza mesh esterno di supporto
- 36.12.27 ↔ Duplice bypass (aorto)coronarico, chirurgico a cielo aperto (toracotomia, minitoracotomia, sternotomia), con vena autologa, con mesh esterno di supporto
- 36.12.28 ↔ Duplice bypass (aorto)coronarico, chirurgico a cielo aperto (toracotomia, minitoracotomia, sternotomia), con xenotrapianto
- 36.12.2A ↔ Duplice bypass (aorto)coronarico, chirurgico a cielo aperto (toracotomia, minitoracotomia, sternotomia), con protesi vascolare
- 36.12.31 ↔ Duplice bypass (aorto)coronarico, mini-invasivo, con arteria autologa, arteria radiale
- 36.12.32 ↔ Duplice bypass (aorto)coronarico, mini-invasivo, con arteria autologa, arteria mammaria interna (arteria toracica interna)
- 36.12.33 ↔ Duplice bypass (aorto)coronarico, mini-invasivo, con arteria autologa, innesto libero di arteria mammaria interna (IMA) (arteria toracica interna)
- 36.12.34 ↔ Duplice bypass (aorto)coronarico, mini-invasivo, con arteria autologa, arteria addominale
- 36.12.35 ↔ Duplice bypass (aorto)coronarico, mini-invasivo, con arteria autologa, altra arteria
- 36.12.36 ↔ Duplice bypass (aorto)coronarico, mini-invasivo, con vena autologa, senza mesh esterno di supporto
- 36.12.37 ↔ Duplice bypass (aorto)coronarico, mini-invasivo, con vena autologa, con mesh esterno di supporto
- 36.12.38 ↔ Duplice bypass (aorto)coronarico, mini-invasivo, con xenotrapianto
- 36.12.3A ↔ Duplice bypass (aorto)coronarico, mini-invasivo, con protesi vascolare
- 36.12.99 ↔ Duplice bypass (aorto)coronarico, secondo la tecnica e il materiale, altro
- 36.13.00 ↔ Triplice bypass (aorto)coronarico, secondo la tecnica e il materiale, NAS
- 36.13.21 ↔ Triplice bypass (aorto)coronarico, chirurgico a cielo aperto (toracotomia, minitoracotomia, sternotomia), con arteria autologa, arteria radiale
- 36.13.22 ↔ Triplice bypass (aorto)coronarico, chirurgico a cielo aperto (toracotomia, minitoracotomia, sternotomia), con arteria autologa, arteria mammaria interna (arteria toracica interna)
- 36.13.23 ↔ Triplice bypass (aorto)coronarico, chirurgico a cielo aperto (toracotomia, minitoracotomia, sternotomia), con arteria autologa, innesto libero di arteria mammaria interna (IMA) (arteria toracica interna)
- 36.13.24 ↔ Triplice bypass (aorto)coronarico, chirurgico a cielo aperto (toracotomia, minitoracotomia, sternotomia), con arteria autologa, arteria addominale
- 36.13.25 ↔ Triplice bypass (aorto)coronarico, chirurgico a cielo aperto (toracotomia, minitoracotomia, sternotomia), con arteria autologa, altra arteria
- 36.13.26 ↔ Triplice bypass (aorto)coronarico, chirurgico a cielo aperto (toracotomia, minitoracotomia, sternotomia), con vena autologa, senza mesh esterno di supporto
- 36.13.27 ↔ Triplice bypass (aorto)coronarico, chirurgico a cielo aperto (toracotomia, minitoracotomia, sternotomia), con vena autologa, con mesh esterno di supporto
- 36.13.28 ↔ Triplice bypass (aorto)coronarico, chirurgico a cielo aperto (toracotomia, minitoracotomia, sternotomia), con xenotrapianto
- 36.13.2A ↔ Triplice bypass (aorto)coronarico, chirurgico a cielo aperto (toracotomia, minitoracotomia, sternotomia), con protesi vascolare
- 36.13.31 ↔ Triplice bypass (aorto)coronarico, mini-invasivo, con arteria autologa, arteria radiale
- 36.13.32 ↔ Triplice bypass (aorto)coronarico, mini-invasivo, con arteria autologa, arteria mammaria interna (arteria toracica interna)
- 36.13.33 ↔ Triplice bypass (aorto)coronarico, mini-invasivo, con arteria autologa, innesto libero di arteria mammaria interna (IMA) (arteria toracica interna)
- 36.13.34 ↔ Triplice bypass (aorto)coronarico, mini-invasivo, con arteria autologa, arteria addominale
- 36.13.35 ↔ Triplice bypass (aorto)coronarico, mini-invasivo, con arteria autologa, altra arteria
- 36.13.36 ↔ Triplice bypass (aorto)coronarico, mini-invasivo, con vena autologa, senza mesh esterno di supporto
- 36.13.37 ↔ Triplice bypass (aorto)coronarico, mini-invasivo, con vena autologa, con mesh esterno di supporto
- 36.13.38 ↔ Triplice bypass (aorto)coronarico, mini-invasivo, con xenotrapianto
- 36.13.3A ↔ Triplice bypass (aorto)coronarico, mini-invasivo, con protesi vascolare
- 36.13.99 ↔ Triplice bypass (aorto)coronarico, secondo la tecnica e il materiale, altro
- 36.18.00 ↔ Quadruplo bypass (aorto)coronarico, secondo la tecnica e il materiale, NAS

36.18.11 ↔	Quadruplo bypass (aorto)coronarico, chirurgico a cielo aperto (toracotomia, minitoracotomia, sternotomia), con arteria autologa, arteria radiale	36.1A.14 ↔	Quintuplo bypass (aorto)coronarico, chirurgico a cielo aperto (toracotomia, minitoracotomia, sternotomia), con arteria autologa, arteria addominale
36.18.12 ↔	Quadruplo bypass (aorto)coronarico, chirurgico a cielo aperto (toracotomia, minitoracotomia, sternotomia), con arteria autologa, arteria mammaria interna (arteria toracica interna)	36.1A.15 ↔	Quintuplo bypass (aorto)coronarico, chirurgico a cielo aperto (toracotomia, minitoracotomia, sternotomia), con arteria autologa, altra arteria
36.18.13 ↔	Quadruplo bypass (aorto)coronarico, chirurgico a cielo aperto (toracotomia, minitoracotomia, sternotomia), con arteria autologa, innesto libero di arteria mammaria interna (IMA) (arteria toracica interna)	36.1A.16 ↔	Quintuplo bypass (aorto)coronarico, chirurgico a cielo aperto (toracotomia, minitoracotomia, sternotomia), con vena autologa, senza mesh esterno di supporto
36.18.14 ↔	Quadruplo bypass (aorto)coronarico, chirurgico a cielo aperto (toracotomia, minitoracotomia, sternotomia), con arteria autologa, arteria addominale	36.1A.17 ↔	Quintuplo bypass (aorto)coronarico, chirurgico a cielo aperto (toracotomia, minitoracotomia, sternotomia), con vena autologa, con mesh esterno di supporto
36.18.15 ↔	Quadruplo bypass (aorto)coronarico, chirurgico a cielo aperto (toracotomia, minitoracotomia, sternotomia), con arteria autologa, altra arteria	36.1A.18 ↔	Quintuplo bypass (aorto)coronarico, chirurgico a cielo aperto (toracotomia, minitoracotomia, sternotomia), con xenotrapianto
36.18.16 ↔	Quadruplo bypass (aorto)coronarico, chirurgico a cielo aperto (toracotomia, minitoracotomia, sternotomia), con vena autologa, senza mesh esterno di supporto	36.1A.1A ↔	Quintuplo bypass (aorto)coronarico, chirurgico a cielo aperto (toracotomia, minitoracotomia, sternotomia), con protesi vascolare
36.18.17 ↔	Quadruplo bypass (aorto)coronarico, chirurgico a cielo aperto (toracotomia, minitoracotomia, sternotomia), con vena autologa, con mesh esterno di supporto	36.1A.21 ↔	Quintuplo bypass (aorto)coronarico, mini-invasivo, con arteria autologa, arteria radiale
36.18.18 ↔	Quadruplo bypass (aorto)coronarico, chirurgico a cielo aperto (toracotomia, minitoracotomia, sternotomia), con xenotrapianto	36.1A.22 ↔	Quintuplo bypass (aorto)coronarico, mini-invasivo, con arteria autologa, arteria mammaria interna (arteria toracica interna)
36.18.1A ↔	Quadruplo bypass (aorto)coronarico, chirurgico a cielo aperto (toracotomia, minitoracotomia, sternotomia), con protesi vascolare	36.1A.23 ↔	Quintuplo bypass (aorto)coronarico, mini-invasivo, con arteria autologa, innesto libero di arteria mammaria interna (IMA) (arteria toracica interna)
36.18.21 ↔	Quadruplo bypass (aorto)coronarico, mini-invasivo, con arteria autologa, arteria radiale	36.1A.24 ↔	Quintuplo bypass (aorto)coronarico, mini-invasivo, con arteria autologa, arteria addominale
36.18.22 ↔	Quadruplo bypass (aorto)coronarico, mini-invasivo, con arteria autologa, arteria mammaria interna (arteria toracica interna)	36.1A.25 ↔	Quintuplo bypass (aorto)coronarico, mini-invasivo, con arteria autologa, altra arteria
36.18.23 ↔	Quadruplo bypass (aorto)coronarico, mini-invasivo, con arteria autologa, innesto libero di arteria mammaria interna (IMA) (arteria toracica interna)	36.1A.26 ↔	Quintuplo bypass (aorto)coronarico, mini-invasivo, con vena autologa, senza mesh esterno di supporto
36.18.24 ↔	Quadruplo bypass (aorto)coronarico, mini-invasivo, con arteria autologa, arteria addominale	36.1A.27 ↔	Quintuplo bypass (aorto)coronarico, mini-invasivo, con vena autologa, con mesh esterno di supporto
36.18.25 ↔	Quadruplo bypass (aorto)coronarico, mini-invasivo, con arteria autologa, altra arteria	36.1A.28 ↔	Quintuplo bypass (aorto)coronarico, mini-invasivo, con xenotrapianto
36.18.26 ↔	Quadruplo bypass (aorto)coronarico, mini-invasivo, con vena autologa, senza mesh esterno di supporto	36.1A.2A ↔	Quintuplo bypass (aorto)coronarico, mini-invasivo, con protesi vascolare
36.18.27 ↔	Quadruplo bypass (aorto)coronarico, mini-invasivo, con vena autologa, con mesh esterno di supporto	36.1A.99 ↔	Quintuplo bypass (aorto)coronarico, altro
36.18.28 ↔	Quadruplo bypass (aorto)coronarico, mini-invasivo, con xenotrapianto	36.1B.00 ↔	Sestuplo e ulteriore bypass (aorto)coronarico, secondo la tecnica e il materiale, NAS
36.18.2A ↔	Quadruplo bypass (aorto)coronarico, mini-invasivo, con protesi vascolare	36.1B.11 ↔	Sestuplo e ulteriore bypass (aorto)coronarico, chirurgico a cielo aperto (toracotomia, minitoracotomia, sternotomia), con arteria autologa, arteria radiale
36.18.99 ↔	Quadruplo bypass (aorto)coronarico, secondo la tecnica e il materiale, altro	36.1B.12 ↔	Sestuplo e ulteriore bypass (aorto)coronarico, chirurgico a cielo aperto (toracotomia, minitoracotomia, sternotomia), con arteria autologa, arteria mammaria interna (arteria toracica interna)
36.19 ↔	Bypass per rivascularizzazione cardiaca, altro	36.1B.13 ↔	Sestuplo e ulteriore bypass (aorto)coronarico, chirurgico a cielo aperto (toracotomia, minitoracotomia, sternotomia), con arteria autologa, innesto libero di arteria mammaria interna (IMA) (arteria toracica interna)
36.1A.00 ↔	Quintuplo bypass (aorto)coronarico, secondo la tecnica e il materiale, NAS	36.1B.14 ↔	Sestuplo e ulteriore bypass (aorto)coronarico, chirurgico a cielo aperto (toracotomia, minitoracotomia, sternotomia), con arteria autologa, arteria addominale
36.1A.11 ↔	Quintuplo bypass (aorto)coronarico, chirurgico a cielo aperto (toracotomia, minitoracotomia, sternotomia), con arteria autologa, arteria radiale	36.1B.15 ↔	Sestuplo e ulteriore bypass (aorto)coronarico, chirurgico a cielo aperto (toracotomia, minitoracotomia, sternotomia), con arteria autologa, altra arteria
36.1A.12 ↔	Quintuplo bypass (aorto)coronarico, chirurgico a cielo aperto (toracotomia, minitoracotomia, sternotomia), con arteria autologa, arteria mammaria interna (arteria toracica interna)	36.1B.16 ↔	Sestuplo e ulteriore bypass (aorto)coronarico, chirurgico a cielo aperto (toracotomia, minitoracotomia, sternotomia), con vena autologa, senza mesh esterno di supporto
36.1A.13 ↔	Quintuplo bypass (aorto)coronarico, chirurgico a cielo aperto (toracotomia, minitoracotomia, sternotomia), con arteria autologa, innesto libero di arteria mammaria interna (IMA) (arteria toracica interna)		

- 36.1B.17 ↔ Sestuplo e ulteriore bypass (aorto)coronarico, chirurgico a cielo aperto (toracotomia, minitoracotomia, sternotomia), con vena autologa, con mesh esterno di supporto
- 36.1B.18 ↔ Sestuplo e ulteriore bypass (aorto)coronarico, chirurgico a cielo aperto (toracotomia, minitoracotomia, sternotomia), con xenotrapianto
- 36.1B.1A ↔ Sestuplo e ulteriore bypass (aorto)coronarico, chirurgico a cielo aperto (toracotomia, minitoracotomia, sternotomia), con protesi vascolare
- 36.1B.21 ↔ Sestuplo e ulteriore bypass (aorto)coronarico, mini-invasivo, con arteria autologa, arteria radiale
- 36.1B.22 ↔ Sestuplo e ulteriore bypass (aorto)coronarico, mini-invasivo, con arteria autologa, arteria mammaria interna (arteria toracica interna)
- 36.1B.23 ↔ Sestuplo e ulteriore bypass (aorto)coronarico, mini-invasivo, con arteria autologa, innesto libero di arteria mammaria interna (IMA) (arteria toracica interna)
- 36.1B.24 ↔ Sestuplo e ulteriore bypass (aorto)coronarico, mini-invasivo, con arteria autologa, arteria addominale
- 36.1B.25 ↔ Sestuplo e ulteriore bypass (aorto)coronarico, mini-invasivo, con arteria autologa, altra arteria
- 36.1B.26 ↔ Sestuplo e ulteriore bypass (aorto)coronarico, mini-invasivo, con vena autologa, senza mesh esterno di supporto
- 36.1B.27 ↔ Sestuplo e ulteriore bypass (aorto)coronarico, mini-invasivo, con vena autologa, con mesh esterno di supporto
- 36.1B.28 ↔ Sestuplo e ulteriore bypass (aorto)coronarico, mini-invasivo, con xenotrapianto
- 36.1B.2A ↔ Sestuplo e ulteriore bypass (aorto)coronarico, mini-invasivo, con protesi vascolare
- 36.1B.99 ↔ Sestuplo e ulteriore bypass (aorto)coronarico, secondo la tecnica e il materiale, altro
- 36.31 ↔ Rivascolarizzazione transmiocardica a cuore aperto
- 36.32 ↔ Altra rivascolarizzazione transmiocardica
- 36.33 ↔ Rivascolarizzazione transmiocardica endoscopica
- 36.34 ↔ Rivascolarizzazione transmiocardica percutanea
- 36.39.00 ↔ Altra rivascolarizzazione cardiaca, NAS
- 36.39.10 ↔ Rivascolarizzazione cardiaca mediante patch coronarico
- 36.39.11 ↔ Revisione di bypass coronarico
- 36.39.12 ↔ Nuovo innesto di bypass coronarico
- 36.39.13 ↔ Trasposizione di arterie coronarie
- 36.39.99 ↔ Altra rivascolarizzazione cardiaca, altro
- 37.32 ↔ Asportazione di aneurisma del cuore
- 37.33.00 ↔ Asportazione o distruzione di altra lesione o tessuto del cuore, a cielo aperto, NAS
- 37.33.10 ↔ Asportazione o distruzione del sistema di conduzione del cuore, a cielo aperto, NAS
- 37.33.11 ↔ Asportazione o distruzione del sistema di conduzione del cuore, a cielo aperto, misure ablative per tachiaritmia
- 37.33.19 ↔ Asportazione o distruzione del sistema di conduzione del cuore, a cielo aperto, altro
- 37.33.20 ↔ Asportazione di altra lesione o tessuto del cuore, a cielo aperto
- 37.33.30 ↔ Distruzione di altra lesione o tessuto del cuore, a cielo aperto
- 37.33.99 ↔ Asportazione o distruzione di altra lesione o tessuto del cuore, a cielo aperto, altro
- 37.35 ↔ Ventricolectomia parziale
- 37.41 ↔ Inserzione di sistema protetico di assistenza cardiaca attorno al cuore
- 37.52 ↔ Impianto di sistema cardiaco integrale di sostituzione
- 37.53 ↔ Sostituzione o riparazione dell'unità toracale del sistema di sostituzione cardiaca
- 37.54 ↔ Sostituzione o riparazione di altre componenti impiantabili del sistema cardiaco integrale di rimpiazzo
- 37.6A.11 ↔ Impianto di sistema di assistenza cardiocircolatoria, con pompa, senza funzione di scambio gassoso, extracorporeo, del ventricolo sinistro, chirurgico a cielo aperto per via toracica (toracotomia, minitoracotomia, sternotomia)
- 37.6A.12 ↔ Impianto di sistema di assistenza cardiocircolatoria, con pompa, senza funzione di scambio gassoso, extracorporeo, del ventricolo destro, chirurgico a cielo aperto per via toracica (toracotomia, minitoracotomia, sternotomia)
- 37.6A.21 ↔ Impianto di sistema di assistenza cardiocircolatoria, con pompa, senza funzione di scambio gassoso, extracorporeo, biventricolare, chirurgico a cielo aperto per via toracica (toracotomia, minitoracotomia, sternotomia)
- 37.6A.35 ↔ Impianto di sistema di assistenza cardiocircolatoria, con pompa, senza funzione di scambio gassoso, intracorporeo, del ventricolo sinistro, Hospital Set, chirurgico a cielo aperto per via toracica (toracotomia, minitoracotomia, sternotomia)
- 37.6A.37 ↔ Impianto di sistema di assistenza cardiocircolatoria, con pompa, senza funzione di scambio gassoso, intracorporeo, del ventricolo destro, Hospital Set, chirurgico a cielo aperto per via toracica (toracotomia, minitoracotomia, sternotomia)
- 37.6A.3A ↔ Impianto di sistema di assistenza cardiocircolatoria, con pompa, senza funzione di scambio gassoso, intracorporeo, biventricolare, Hospital Set, chirurgico a cielo aperto per via toracica (toracotomia, minitoracotomia, sternotomia)
- 37.6A.51 ↔ Impianto di sistema di assistenza cardiocircolatoria e respiratoria, con pompa, con rimozione di CO₂, extracorporeo, veno-venoso, percutaneo
- 37.6A.61 ↔ Impianto di sistema di assistenza cardiocircolatoria e respiratoria, con pompa, con ossigenatore (rimozione di CO₂ inclusa), extracorporeo, veno-venoso, chirurgico a cielo aperto per via extratoracica (es. denudamento di vaso)
- 37.6A.62 ↔ Impianto di sistema di assistenza cardiocircolatoria e respiratoria, con pompa, con ossigenatore (rimozione di CO₂ inclusa), extracorporeo, veno-venoso, percutaneo
- 37.6A.71 ↔ Impianto di sistema di assistenza cardiocircolatoria e respiratoria, con pompa, con ossigenatore (rimozione di CO₂ inclusa), extracorporeo, veno-arterioso o veno-venoarterioso, chirurgico a cielo aperto per via toracica (toracotomia, minitoracotomia, sternotomia)
- 37.6A.72 ↔ Impianto di sistema di assistenza cardiocircolatoria e respiratoria, con pompa, con ossigenatore (rimozione di CO₂ inclusa), extracorporeo, veno-arterioso o veno-venoarterioso, chirurgico a cielo aperto per via extratoracica (es. denudamento di vaso)
- 37.6A.73 ↔ Impianto di sistema di assistenza cardiocircolatoria e respiratoria, con pompa, con ossigenatore (rimozione di CO₂ inclusa), extracorporeo, veno-arterioso o veno-venoarterioso, percutaneo
- 37.6B.11 ↔ Rimozione di sistema di assistenza cardiocircolatoria, con pompa, senza funzione di scambio gassoso, extracorporeo, del ventricolo sinistro, chirurgica a cielo aperto per via toracica (toracotomia, minitoracotomia, sternotomia)
- 37.6B.12 ↔ Rimozione di sistema di assistenza cardiocircolatoria, con pompa, senza funzione di scambio gassoso, extracorporeo, del ventricolo destro, chirurgica a cielo aperto per via toracica (toracotomia, minitoracotomia, sternotomia)
- 37.6B.21 ↔ Rimozione di sistema di assistenza cardiocircolatoria, con pompa, senza funzione di scambio gassoso, extracorporeo, biventricolare, chirurgica a cielo aperto per via toracica (toracotomia, minitoracotomia, sternotomia)

- 37.6B.31 ↔ Rimozione di sistema di assistenza cardiocircolatoria, con pompa, senza funzione di scambio gassoso, intracorporeo, del ventricolo sinistro, chirurgica a cielo aperto per via toracica (toracotomia, minitoracotomia, sternotomia)
- 37.6B.32 ↔ Rimozione di sistema di assistenza cardiocircolatoria, con pompa, senza funzione di scambio gassoso, intracorporeo, del ventricolo destro, chirurgica a cielo aperto per via toracica (toracotomia, minitoracotomia, sternotomia)
- 37.6B.33 ↔ Rimozione di sistema di assistenza cardiocircolatoria, con pompa, senza funzione di scambio gassoso, intracorporeo, biventricolare, chirurgica a cielo aperto per via toracica (toracotomia, minitoracotomia, sternotomia)
- 37.6B.61 ↔ Rimozione di sistema di assistenza cardiocircolatoria e respiratoria, con pompa, con ossigenatore (rimozione di CO2 inclusa), extracorporeo, venovenoso, chirurgica a cielo aperto per via extratoracica (es. denudamento di vaso)
- 37.6B.71 ↔ Rimozione di sistema di assistenza cardiocircolatoria e respiratoria, con pompa, con ossigenatore (rimozione di CO2 inclusa), extracorporeo, venoarterioso o veno-venoarterioso, chirurgica a cielo aperto per via toracica (toracotomia, minitoracotomia, sternotomia)
- 37.6B.72 ↔ Rimozione di sistema di assistenza cardiocircolatoria e respiratoria, con pompa, con ossigenatore (rimozione di CO2 inclusa), extracorporeo, venoarterioso o veno-venoarterioso, chirurgica a cielo aperto per via extratoracica (es. denudamento di vaso)
- 37.6B.81 ↔ Rimozione di contropulsatore aortico (IABP), chirurgica a cielo aperto
- 37.6B.A1 ↔ Rimozione di sistema di assistenza cardiocircolatoria e respiratoria, senza pompa, con rimozione di CO2, extracorporeo, arteriovenoso, chirurgica a cielo aperto per via extratoracica (es. denudamento di vaso)
- 37.6C.11 ↔ Revisione senza sostituzione di sistema di assistenza cardiocircolatoria, con pompa, senza funzione di scambio gassoso, extracorporeo, del ventricolo sinistro, chirurgica a cielo aperto per via toracica (toracotomia, minitoracotomia, sternotomia)
- 37.6C.12 ↔ Revisione senza sostituzione di sistema di assistenza cardiocircolatoria, con pompa, senza funzione di scambio gassoso, extracorporeo, del ventricolo destro, chirurgica a cielo aperto per via toracica (toracotomia, minitoracotomia, sternotomia)
- 37.6C.21 ↔ Revisione senza sostituzione di sistema di assistenza cardiocircolatoria, con pompa, senza funzione di scambio gassoso, extracorporeo, biventricolare, chirurgica a cielo aperto per via toracica (toracotomia, minitoracotomia, sternotomia)
- 37.6C.31 ↔ Revisione senza sostituzione di sistema di assistenza cardiocircolatoria, con pompa, senza funzione di scambio gassoso, intracorporeo, del ventricolo sinistro, chirurgica a cielo aperto per via toracica (toracotomia, minitoracotomia, sternotomia)
- 37.6C.32 ↔ Revisione senza sostituzione di sistema di assistenza cardiocircolatoria, con pompa, senza funzione di scambio gassoso, intracorporeo, del ventricolo destro, chirurgica a cielo aperto per via toracica (toracotomia, minitoracotomia, sternotomia)
- 37.6C.33 ↔ Revisione senza sostituzione di sistema di assistenza cardiocircolatoria, con pompa, senza funzione di scambio gassoso, intracorporeo, biventricolare, chirurgica a cielo aperto per via toracica (toracotomia, minitoracotomia, sternotomia)
- 37.6C.61 ↔ Revisione senza sostituzione di sistema di assistenza cardiocircolatoria e respiratoria, con pompa, con ossigenatore (rimozione di CO2 inclusa), extracorporeo, veno-venoso, chirurgica a cielo aperto per via extratoracica (es. denudamento di vaso)
- 37.6C.71 ↔ Revisione senza sostituzione di sistema di assistenza cardiocircolatoria e respiratoria, con pompa, con ossigenatore (rimozione di CO2 inclusa), extracorporeo, venoarterioso o veno-venoarterioso, chirurgica a cielo aperto per via toracica (toracotomia, minitoracotomia, sternotomia)
- 37.6C.72 ↔ Revisione senza sostituzione di sistema di assistenza cardiocircolatoria e respiratoria, con pompa, con ossigenatore (rimozione di CO2 inclusa), extracorporeo, venoarterioso o veno-venoarterioso, chirurgica a cielo aperto per via extratoracica (es. denudamento di vaso)
- 37.6C.A1 ↔ Revisione senza sostituzione di sistema di assistenza cardiocircolatoria e respiratoria, senza pompa, con rimozione di CO2, extracorporeo, arteriovenoso, chirurgica a cielo aperto per via extratoracica (es. denudamento di vaso)
- 37.8A.00 ↔ Impianto di pacemaker permanente, NAS
- 37.8A.09 ↔ Impianto di pacemaker permanente, altro
- 37.8A.11 ↔ Impianto di pacemaker a camera singola
- 37.8A.21 ↔ Impianto di pacemaker a camera doppia, senza stimolazione antitachicardica
- 37.8A.22 ↔ Impianto di pacemaker a camera doppia, con stimolazione antitachicardica
- 37.8A.31 ↔ Impianto di pacemaker con risincronizzazione (CRT-P)
- 37.8A.42 ↔ Impianto di pacemaker senza sonda, transvenoso, stimolazione a camera singola
- 37.8A.43 ↔ Impianto di pacemaker senza sonda, transvenoso, stimolazione a camera doppia
- 37.8E.00 ↔ Impianto di apparecchio di cardioversione o defibrillatore, NAS
- 37.8E.11 ↔ Impianto di defibrillatore a camera singola
- 37.8E.12 ↔ Impianto di defibrillatore a camera doppia
- 37.8E.21 ↔ Impianto di defibrillatore con risincronizzazione (CRT-D)
- 37.8E.22 ↔ Impianto di defibrillatore a camera singola con sensing atriale
- 37.8E.31 ↔ Impianto di sistema di defibrillazione sottocutaneo
- 37.8E.99 ↔ Impianto di apparecchio di cardioversione o defibrillatore, altro
- 37.91 ↔ Massaggio cardiaco a torace aperto
- 37.99.00 ↔ Altri interventi sul cuore e sul pericardio, NAS
- 37.99.20 ↔ Interventi per anomalie congenite del cuore, NAS
- 37.99.21 ↔ Correzione di ventricolo destro a doppia uscita, tipo Fallot
- 37.99.22 ↔ Correzione di altro ventricolo destro a doppia uscita
- 37.99.23 ↔ Intervento su cuore funzionalmente/morfologicamente monoventricolare
- 37.99.24 ↔ Correzione di cuore triatriato
- 37.99.25 ↔ Correzione di sindrome da atresia della valvola polmonare
- 37.99.29 ↔ Interventi per anomalie congenite del cuore, altro
- 37.99.30 ↔ Legatura di orecchietta cardiaca
- 37.99.80 ↔ Reintervento su cuore e pericardio
- 37.99.99 ↔ Altri interventi sul cuore e sul pericardio, altro
- 37.9A.00 ↔ Impianto di un sistema di stimolazione miocardica, NAS
- 37.9A.11 ↔ Impianto o sostituzione di sistema di modulazione della contrattilità cardiaca (CCM)
- 37.9A.99 ↔ Impianto di un sistema di stimolazione miocardica, altro
- 38.04.00 ↔ Incisione dell'aorta, NAS
- 38.04.10 ↔ Incisione dell'aorta ascendente e dell'arco aortico

38.04.20 ↔	Incisione dell'aorta discendente	38.37.10 ↔	Resezione di vene addominali profonde con anastomosi, NAS
38.04.30 ↔	Incisione dell'aorta addominale	38.37.11 ↔	Resezione della vena cava inferiore con anastomosi
38.04.99 ↔	Incisione dell'aorta, altro	38.37.12 ↔	Resezione della vena iliaca con anastomosi
38.05.00 ↔	Incisione di altri vasi toracici, NAS	38.37.19 ↔	Resezione di vene addominali profonde con anastomosi, altro
38.05.10 ↔	Incisione di altre arterie toraciche	38.37.99 ↔	Resezione di vene addominali con anastomosi, altro
38.05.20 ↔	Incisione di vene toraciche, NAS	38.38.00 ↔	Resezione di arterie dell'arto inferiore con anastomosi, NAS
38.05.21 ↔	Incisione di vene toraciche profonde	38.38.10 ↔	Resezione dell'arteria femorale (comune) (superficiale) con anastomosi
38.05.29 ↔	Incisione di vene toraciche, altro	38.38.11 ↔	Resezione dell'arteria femorale profonda con anastomosi
38.05.99 ↔	Incisione di altri vasi toracici, altro	38.38.12 ↔	Resezione dell'arteria poplitea con anastomosi
38.07.00 ↔	Incisione di vene addominali, NAS	38.38.99 ↔	Resezione di arterie dell'arto inferiore con anastomosi, altro
38.07.10 ↔	Incisione di vene addominali profonde, NAS	38.41 ↔	Resezione di vasi intracranici con sostituzione
38.07.11 ↔	Incisione della vena cava inferiore	38.44.00 ↔	Resezione dell'aorta addominale con sostituzione, NAS
38.07.12 ↔	Incisione della vena iliaca	38.44.10 ↔	Resezione dell'aorta addominale con sostituzione, soprarenale
38.07.19 ↔	Incisione di vene addominali profonde, altro	38.44.11 ↔	Resezione dell'aorta addominale con sostituzione, infrarenale
38.07.99 ↔	Incisione di vene addominali, altro	38.44.12 ↔	Resezione dell'aorta addominale con sostituzione, iuxtarenale
38.14.10 ↔	Enderarteriectomia dell'aorta ascendente e dell'arco aortico	38.44.99 ↔	Resezione dell'aorta addominale con sostituzione, altro
38.14.20 ↔	Enderarteriectomia dell'aorta discendente	38.45.00 ↔	Resezione di vasi toracici con sostituzione, NAS
38.14.30 ↔	Enderarteriectomia dell'aorta addominale	38.45.10 ↔	Resezione dell'aorta toracica con sostituzione, NAS
38.14.99 ↔	Enderarteriectomia dell'aorta, altro	38.45.12 ↔	Resezione dell'aorta toracica con sostituzione
38.15.10 ↔	Enderarteriectomia dell'arteria succlavia	38.45.13 ↔	Resezione dell'aorta toracoaddominale con sostituzione
38.15.20 ↔	Enderarteriectomia del tronco brachiocefalico	38.45.14 ↔	Resezione dell'aorta toracica con sostituzione con protesi ibrida
38.15.30 ↔	Enderarteriectomia dell'arteria polmonare	38.45.15 ↔	Resezione dell'aorta ascendente con sostituzione
38.15.40 ↔	Enderarteriectomia della vena polmonare	38.45.16 ↔	Resezione dell'arco aortico con sostituzione
38.15.99 ↔	Enderarteriectomia di altri vasi toracici, altro	38.45.17 ↔	Resezione dell'aorta ascendente nonché dell'arco aortico con sostituzione
38.16.09 ↔	Enderarteriectomia e endoflebectomia dei vasi addominali, altro	38.45.19 ↔	Resezione dell'aorta toracica con sostituzione, altro
38.16.11 ↔	Enderarteriectomia del tronco celiaco	38.45.20 ↔	Resezione di altre arterie toraciche con sostituzione, NAS
38.16.12 ↔	Enderarteriectomia dell'arteria gastrica	38.45.21 ↔	Resezione dell'arteria polmonare con sostituzione
38.16.13 ↔	Enderarteriectomia dell'arteria epatica	38.45.22 ↔	Resezione del tronco brachiocefalico con sostituzione
38.16.14 ↔	Enderarteriectomia dell'arteria splenica	38.45.29 ↔	Resezione di altre arterie toraciche con sostituzione
38.16.15 ↔	Enderarteriectomia dell'arteria renale	38.45.30 ↔	Resezione di vene toraciche con sostituzione, NAS
38.16.16 ↔	Enderarteriectomia dell'arteria mesenterica	38.45.31 ↔	Resezione della vena cava superiore con sostituzione
38.16.17 ↔	Enderarteriectomia dell'arteria lombare	38.45.38 ↔	Resezione di altre vene toraciche profonde con sostituzione
38.16.18 ↔	Enderarteriectomia dell'arteria iliaca	38.45.39 ↔	Resezione di vene toraciche con sostituzione, altro
38.16.21 ↔	Endoflebectomia alla vena iliaca	38.45.99 ↔	Resezione di vasi toracici con sostituzione, altro
38.31 ↔	Resezione di vasi intracranici con anastomosi	38.46 ↔	Resezione di arterie addominali con sostituzione
38.34.00 ↔	Resezione dell'aorta con anastomosi, NAS	38.47.00 ↔	Resezione di vene addominali con sostituzione, NAS
38.34.10 ↔	Resezione dell'aorta ascendente e dell'arco aortico con anastomosi	38.47.10 ↔	Resezione di vene addominali profonde con sostituzione, NAS
38.34.20 ↔	Resezione dell'aorta discendente con anastomosi	38.47.11 ↔	Resezione della vena cava inferiore con sostituzione
38.34.30 ↔	Resezione dell'aorta addominale con anastomosi	38.47.12 ↔	Resezione della vena iliaca con sostituzione
38.34.99 ↔	Resezione dell'aorta con anastomosi, altro	38.47.19 ↔	Resezione di vene addominali profonde con sostituzione, altro
38.35.00 ↔	Resezione di vasi toracici con anastomosi, NAS	38.47.99 ↔	Resezione di vene addominali con sostituzione, altro
38.35.10 ↔	Resezione di arterie toraciche con anastomosi, NAS	38.48.00 ↔	Resezione di arterie dell'arto inferiore con sostituzione, NAS
38.35.11 ↔	Resezione dell'arteria succlavia con anastomosi	38.48.10 ↔	Resezione dell'arteria femorale (comune) (superficiale) con sostituzione
38.35.12 ↔	Resezione del tronco brachiocefalico con anastomosi	38.48.11 ↔	Resezione dell'arteria femorale profonda con sostituzione
38.35.13 ↔	Resezione dell'arteria polmonare con anastomosi	38.48.12 ↔	Resezione dell'arteria poplitea con sostituzione
38.35.19 ↔	Resezione di arterie toraciche con anastomosi, altro	38.48.13 ↔	Resezione di arterie della gamba con sostituzione
38.35.20 ↔	Resezione di vene toraciche con anastomosi, NAS	38.48.99 ↔	Resezione di arterie dell'arto inferiore con sostituzione, altro
38.35.21 ↔	Resezione della vena polmonare con anastomosi	38.61 ↔	Altra asportazione di vasi intracranici
38.35.22 ↔	Resezione della vena succlavia con anastomosi		
38.35.23 ↔	Resezione della vena cava superiore con anastomosi		
38.35.28 ↔	Resezione di vene toraciche e altre vene profonde con anastomosi		
38.35.29 ↔	Resezione di vene toraciche con anastomosi, altro		
38.35.99 ↔	Resezione di vasi toracici con anastomosi, altro		
38.36.00 ↔	Resezione di arterie addominali con anastomosi, NAS		
38.36.10 ↔	Resezione di arterie viscerali con anastomosi, NAS		
38.36.11 ↔	Resezione del tronco celiaco con anastomosi		
38.36.12 ↔	Resezione dell'arteria gastrica con anastomosi		
38.36.13 ↔	Resezione dell'arteria epatica con anastomosi		
38.36.14 ↔	Resezione dell'arteria splenica con anastomosi		
38.36.15 ↔	Resezione dell'arteria renale con anastomosi		
38.36.16 ↔	Resezione dell'arteria mesenterica		
38.36.17 ↔	Resezione dell'arteria iliaca con anastomosi		
38.36.19 ↔	Resezione di arterie viscerali con anastomosi, altro		
38.36.99 ↔	Resezione di arterie addominali con anastomosi, altro		
38.37.00 ↔	Resezione di vene addominali con anastomosi, NAS		

38.64.00 ↔	Altra asportazione dell'aorta, NAS	39.25.11 ↔	Bypass aorto-iliaco
38.64.10 ↔	Altra asportazione dell'aorta toracica	39.25.12 ↔	Bypass aorto-femorale
38.64.20 ↔	Altra asportazione dell'aorta addominale	39.25.13 ↔	Bypass aorto-popliteo
38.64.99 ↔	Altra asportazione dell'aorta, altro	39.25.14 ↔	Bypass aorto-crutale
38.65.10 ↔	Altra asportazione di arterie toraciche	39.25.19 ↔	Bypass aorto-iliaco-femorale, aortico, altro
38.65.20 ↔	Altra asportazione di vene toraciche, NAS	39.25.20 ↔	Bypass ilio-femorale, NAS
38.65.21 ↔	Altra asportazione della vena cava superiore	39.25.21 ↔	Bypass ilio-iliaco
38.65.22 ↔	Altra asportazione di altre vene toraciche profonde	39.25.22 ↔	Bypass ilio-femorale
38.65.29 ↔	Altra asportazione di vene toraciche, altro	39.25.23 ↔	Bypass ilio-popliteo
38.65.99 ↔	Altra asportazione di vasi toracici, altro	39.25.24 ↔	Bypass ilio-crutale
38.81 ↔	Altra occlusione chirurgica di vasi intracranici	39.25.29 ↔	Bypass ilio-femorale, altro
38.84.00 ↔	Altra occlusione chirurgica dell'aorta, NAS	39.25.30 ↔	Bypass otturatorio (extraanatomico)
38.84.10 ↔	Altra occlusione chirurgica dell'aorta toracica	39.25.99 ↔	Bypass aorto-iliaco-femorale, altro
38.84.20 ↔	Altra occlusione chirurgica dell'aorta addominale	39.26.00 ↔	Altri shunt o bypass vascolari intraaddominali, NAS
38.84.99 ↔	Altra occlusione chirurgica dell'aorta, altro	39.26.10 ↔	Altri shunt o bypass vascolari intraaddominali, arterie viscerali
38.85.00 ↔	Altra occlusione chirurgica di altri vasi toracici, NAS	39.26.11 ↔	Altri shunt o bypass vascolari intraaddominali, aorta
38.85.11 ↔	Altra occlusione chirurgica dell'arteria succlavia	39.26.12 ↔	Altri shunt o bypass vascolari intraaddominali, arteria renale
38.85.12 ↔	Altra occlusione chirurgica dell'arteria polmonare	39.26.19 ↔	Altri shunt o bypass vascolari intraaddominali, altre arterie viscerali
38.85.13 ↔	Altra occlusione chirurgica del tronco brachiocefalico	39.26.99 ↔	Altri shunt o bypass vascolari intraaddominali, altro
38.85.21 ↔	Altra occlusione chirurgica della vena cava superiore	39.28 ↔	Bypass vascolare extracranico-intracranico (EC-IC)
38.85.22 ↔	Altra occlusione chirurgica della vena polmonare	39.29.00 ↔	Altri shunt o bypass vascolari (periferici), NAS
38.85.23 ↔	Altra occlusione chirurgica della vena succlavia	39.29.10 ↔	Shunt o bypass vascolari di arterie dell'arto inferiore, NAS
38.85.99 ↔	Altra occlusione chirurgica di altri vasi toracici, altro	39.29.11 ↔	Shunt o bypass vascolari femoro-femorale
39.0X.00 ↔	Shunt arterioso sistemico-polmonare, NAS	39.29.12 ↔	Shunt o bypass vascolari femoro-popliteo
39.0X.10 ↔	Anastomosi succlavia-polmonare (Blalock-Taussig)	39.29.13 ↔	Shunt o bypass vascolari femoro-crutale
39.0X.11 ↔	Anastomosi aorta-polmonare destra (Waterston-Cooley)	39.29.14 ↔	Shunt o bypass vascolari femoro-pedidio
39.0X.12 ↔	Anastomosi aorta discendente-polmonare sinistra (Potts-Smith)	39.29.15 ↔	Shunt o bypass vascolari popliteo-crutale e popliteo-pedidio
39.0X.13 ↔	Anastomosi polmonare sinistra-polmonare destra	39.29.16 ↔	Shunt o bypass vascolari di arterie della gamba e del piede
39.0X.20 ↔	Shunt protesico polmonare-aorta, centrale	39.29.19 ↔	Shunt o bypass vascolari di arterie dell'arto inferiore, altro
39.0X.21 ↔	Shunt protesico polmonare-aorta, periferico	39.29.20 ↔	Shunt o bypass vascolari di arterie dell'arto superiore
39.0X.23 ↔	Banding dell'arteria polmonare	39.29.30 ↔	Altri shunt o bypass vascolari (periferici), extraanatomici, NAS
39.0X.24 ↔	Shunt arterioso sistemico-polmonare, intervento di Damus-Kay-Stansel	39.29.31 ↔	Shunt o bypass vascolare succlavia-femorale
39.0X.99 ↔	Shunt arterioso sistemico-polmonare, altro	39.29.32 ↔	Shunt o bypass vascolare axillo-femorale
39.10 ↔	Shunt venoso intraaddominale, NAS	39.29.33 ↔	Bypass crossover femoro-femorale
39.11.00 ↔	Confezione e revisione di shunt portosistemico, TIPS, NAS	39.29.39 ↔	Altri shunt o bypass vascolari (periferici), extraanatomici, altro
39.11.11 ↔	Confezione di shunt portosistemico, impiego di angioplastica percutanea (con palloncino)	39.29.40 ↔	Shunt o bypass vascolari di vene
39.11.12 ↔	Confezione di shunt portosistemico, trombolisi e trombectomia percutanea	39.29.80 ↔	Shunt temporaneo intraoperatorio, NAS
39.11.13 ↔	Confezione di shunt portosistemico, impiego di stent	39.29.81 ↔	Shunt temporaneo intraoperatorio, arterio-arterioso
39.11.21 ↔	Revisione di shunt portosistemico, occlusione percutanea	39.29.82 ↔	Shunt temporaneo intraoperatorio, arteriovenoso
39.11.22 ↔	Revisione di shunt portosistemico, posa di stent	39.29.89 ↔	Shunt temporaneo intraoperatorio, altro
39.11.23 ↔	Revisione di shunt portosistemico, impiego di trombolisi e trombectomia percutanea	39.29.99 ↔	Altri shunt o bypass vascolari (periferici), altro
39.11.24 ↔	Revisione di shunt portosistemico, riduzione percutanea di shunt portosistemico esistente	39.2A ↔	Bypass vascolare intracranico-intracranico
39.11.99 ↔	Confezione e revisione di shunt portosistemico, TIPS, altro	39.31.10 ↔	Sutura di arteria del capo e del collo, NAS
39.19 ↔	Shunt venoso intraaddominale, altro	39.31.11 ↔	Sutura di arteria intracranica
39.21.00 ↔	Anastomosi vena cava-arteria polmonare, NAS	39.31.19 ↔	Sutura di arteria del capo e del collo, altro
39.21.10 ↔	Intervento di Glenn su cuore funzionalmente/morfologicamente monoventricolare	39.31.20 ↔	Sutura di arteria del braccio, NAS
39.21.99 ↔	Anastomosi vena cava-arteria polmonare, altro	39.31.21 ↔	Sutura dell'arteria ascellare
39.22.11 ↔	Bypass: carotide-carotide	39.31.22 ↔	Sutura dell'arteria brachiale
39.22.12 ↔	Bypass: carotide-vertebrale	39.31.29 ↔	Sutura di arteria del braccio, altro
39.22.13 ↔	Bypass: carotide-succlavia	39.31.30 ↔	Sutura di arteria dell'avambraccio
39.22.14 ↔	Bypass: carotide-aorta	39.31.40 ↔	Sutura di arteria della mano
39.22.19 ↔	Bypass carotideo, altro	39.31.50 ↔	Sutura di arteria dell'arto inferiore
39.22.21 ↔	Bypass: succlavia all'aorta	39.31.60 ↔	Sutura dell'aorta, NAS
39.22.29 ↔	Bypass dell'arteria succlavia, altro	39.31.61 ↔	Sutura dell'aorta toracica
39.22.99 ↔	Bypass aorto-succlavio-carotideo, altro	39.31.62 ↔	Sutura dell'aorta addominale
39.23 ↔	Altro shunt o bypass vascolare intratoracico	39.31.69 ↔	Sutura dell'aorta, altro
39.24 ↔	Bypass aorto-renale	39.31.70 ↔	Sutura di altre arterie toraciche, NAS
39.25.00 ↔	Bypass aorto-iliaco-femorale, NAS	39.31.71 ↔	Sutura dell'arteria polmonare
39.25.10 ↔	Bypass aorto-iliaco-femorale, aortico, NAS	39.31.72 ↔	Sutura del tronco brachiocefalico
		39.31.73 ↔	Sutura dell'arteria succlavia
		39.31.79 ↔	Sutura di arterie toraciche, altro
		39.31.80 ↔	Sutura di arterie addominali, NAS

39.31.81 ↔	Sutura del tronco celiaco	39.56.59 ↔	Riparazione di vene addominali con patch tissutale, altro
39.31.82 ↔	Sutura dell'arteria gastrica	39.56.60 ↔	Riparazione di vasi dell'arto inferiore con patch tissutale, NAS
39.31.83 ↔	Sutura dell'arteria epatica	39.56.61 ↔	Riparazione di arterie dell'arto inferiore con patch tissutale
39.31.84 ↔	Sutura dell'arteria splenica	39.56.62 ↔	Riparazione della vena femorale e vena poplitea con patch tissutale
39.31.85 ↔	Sutura dell'arteria renale	39.56.63 ↔	Riparazione di altre vene profonde dell'arto inferiore con patch tissutale
39.31.86 ↔	Sutura dell'arteria mesenterica	39.56.64 ↔	Riparazione di vene superficiali della coscia con patch tissutale
39.31.87 ↔	Sutura dell'arteria lombare	39.56.69 ↔	Riparazione di vasi dell'arto inferiore con patch tissutale, altro
39.31.88 ↔	Sutura dell'arteria iliaca	39.56.99 ↔	Riparazione di vaso sanguigno con patch tissutale, altro
39.31.89 ↔	Sutura di arterie addominali, altro	39.57.00 ↔	Riparazione di vaso sanguigno con patch sintetico, NAS
39.49.10 ↔	Revisione di anastomosi vascolare	39.57.11 ↔	Riparazione di vasi intracranici con patch sintetico
39.49.30 ↔	Sostituzione di condotto cardiaco	39.57.12 ↔	Riparazione di arterie extracraniche del capo e del collo con patch sintetico
39.51.00 ↔	Clipping di aneurismi, NAS	39.57.13 ↔	Riparazione della vena giugulare con patch sintetico
39.51.11 ↔	Clipping di aneurismi intracranici	39.57.19 ↔	Riparazione di vaso sanguigno del capo e del collo con patch sintetico, altro
39.51.99 ↔	Clipping di aneurismi, altro	39.57.20 ↔	Riparazione di vasi dell'arto superiore con patch sintetico, NAS
39.52.00 ↔	Altra riparazione di aneurismi, NAS	39.57.21 ↔	Riparazione di arterie dell'arto superiore con patch sintetico
39.52.11 ↔	Altra riparazione di aneurismi di vasi intracranici	39.57.22 ↔	Riparazione della vena succlavia, vena ascellare e vena brachiocefalica con patch sintetico
39.52.19 ↔	Altra riparazione di aneurismi di vasi del capo e del collo, altro	39.57.23 ↔	Riparazione di altre vene profonde dell'arto superiore con patch sintetico
39.52.20 ↔	Altra riparazione di aneurismi dell'aorta, NAS	39.57.29 ↔	Riparazione di vasi dell'arto superiore con patch sintetico, altro
39.52.21 ↔	Altra riparazione chirurgica a cielo aperto di aneurismi dell'aorta ascendente, dell'arco aortico e dell'aorta toracica	39.57.30 ↔	Riparazione di vaso toracico con patch sintetico, NAS
39.52.22 ↔	Altra riparazione chirurgica a cielo aperto di aneurismi dell'aorta addominale	39.57.31 ↔	Riparazione dell'aorta toracica con patch sintetico
39.52.29 ↔	Altra riparazione di aneurismi dell'aorta, altro	39.57.32 ↔	Riparazione della vena polmonare con patch sintetico
39.54.00 ↔	Intervento di dissezione dell'aorta (re-entry), NAS	39.57.33 ↔	Riparazione della vena cava superiore con patch sintetico
39.54.10 ↔	Intervento di dissezione dell'aorta (re-entry), aorta toracica	39.57.39 ↔	Riparazione di vaso toracico con patch sintetico, altro
39.54.20 ↔	Intervento di dissezione dell'aorta (re-entry), aorta addominale	39.57.40 ↔	Riparazione di arterie addominali con patch sintetico, NAS
39.54.99 ↔	Intervento di dissezione dell'aorta (re-entry), altro	39.57.41 ↔	Riparazione dell'aorta addominale con patch sintetico
39.56.00 ↔	Riparazione di vaso sanguigno con patch tissutale, NAS	39.57.42 ↔	Riparazione del tronco celiaco con patch sintetico
39.56.11 ↔	Riparazione di vasi intracranici con patch tissutale	39.57.43 ↔	Riparazione dell'arteria gastrica con patch sintetico
39.56.12 ↔	Riparazione della vena giugulare con patch tissutale	39.57.44 ↔	Riparazione dell'arteria epatica con patch sintetico
39.56.19 ↔	Riparazione di vaso sanguigno del capo e del collo con patch tissutale, altro	39.57.45 ↔	Riparazione dell'arteria splenica con patch sintetico
39.56.20 ↔	Riparazione di vasi dell'arto superiore con patch tissutale, NAS	39.57.46 ↔	Riparazione dell'arteria renale con patch sintetico
39.56.21 ↔	Riparazione di arterie dell'arto superiore con patch tissutale	39.57.47 ↔	Riparazione dell'arteria mesenterica con patch sintetico
39.56.22 ↔	Riparazione della vena succlavia, vena ascellare e vena brachiocefalica con patch tissutale	39.57.48 ↔	Riparazione dell'arteria iliaca con patch sintetico
39.56.23 ↔	Riparazione di altre vene profonde dell'arto superiore con patch tissutale	39.57.49 ↔	Riparazione di arterie addominali con patch sintetico, altro
39.56.29 ↔	Riparazione di vasi dell'arto superiore con patch tissutale, altro	39.57.50 ↔	Riparazione di vene addominali con patch sintetico, NAS
39.56.30 ↔	Riparazione di vasi toracici con patch tissutale, NAS	39.57.51 ↔	Riparazione della vena cava inferiore con patch sintetico
39.56.31 ↔	Riparazione dell'aorta toracica con patch tissutale	39.57.52 ↔	Riparazione della vena iliaca con patch sintetico
39.56.32 ↔	Riparazione della vena polmonare con patch tissutale	39.57.59 ↔	Riparazione di vene addominali con patch sintetico, altro
39.56.33 ↔	Riparazione della vena cava superiore con patch tissutale	39.57.60 ↔	Riparazione di vasi dell'arto inferiore con patch sintetico, NAS
39.56.39 ↔	Riparazione di vasi toracici con patch tissutale, altro	39.57.61 ↔	Riparazione di arterie dell'arto inferiore con patch sintetico
39.56.40 ↔	Riparazione di arterie addominali con patch tissutale, NAS	39.57.62 ↔	Riparazione della vena femorale e vena poplitea con patch sintetico
39.56.41 ↔	Riparazione dell'aorta addominale con patch tissutale		
39.56.42 ↔	Riparazione del tronco celiaco con patch tissutale		
39.56.43 ↔	Riparazione dell'arteria gastrica con patch tissutale		
39.56.44 ↔	Riparazione dell'arteria epatica con patch tissutale		
39.56.45 ↔	Riparazione dell'arteria splenica con patch tissutale		
39.56.46 ↔	Riparazione dell'arteria renale con patch tissutale		
39.56.47 ↔	Riparazione dell'arteria mesenterica con patch tissutale		
39.56.48 ↔	Riparazione dell'arteria iliaca con patch tissutale		
39.56.49 ↔	Riparazione di arterie addominali con patch tissutale, altro		
39.56.50 ↔	Riparazione di vene addominali con patch tissutale, NAS		
39.56.51 ↔	Riparazione della vena cava inferiore con patch tissutale		
39.56.52 ↔	Riparazione della vena iliaca con patch tissutale		

39.57.63 ↔	Riparazione di altre vene profonde dell'arto inferiore con patch sintetico	39.73.37 ↔	Impianto endovascolare di stent grafts (protesi stent) nell'aorta toracica, con rivascularizzazione di 2 e più branche tramite la tecnica con protesi in parallelo
39.57.64 ↔	Riparazione di vene superficiali della coscia con patch sintetico	39.73.41 ↔	Impianto endovascolare di stent grafts (protesi stent) nell'aorta toracoaddominale, senza apertura
39.57.69 ↔	Riparazione di vasi dell'arto inferiore con patch sintetico, altro	39.73.42 ↔	Impianto endovascolare di stent grafts (protesi stent) nell'aorta toracoaddominale, con 1 apertura
39.57.99 ↔	Riparazione di vaso sanguigno con patch sintetico, altro	39.73.43 ↔	Impianto endovascolare di stent grafts (protesi stent) nell'aorta toracoaddominale, con 2 aperture
39.59.10 ↔	Trasposizione di arterie, NAS	39.73.44 ↔	Impianto endovascolare di stent grafts (protesi stent) nell'aorta toracoaddominale, con 3 aperture
39.59.30 ↔	Altra riparazione di vasi del capo e del collo, NAS	39.73.45 ↔	Impianto endovascolare di stent grafts (protesi stent) nell'aorta toracoaddominale, con 4 e più aperture
39.59.31 ↔	Altra riparazione di vasi intracranici	39.73.46 ↔	Impianto endovascolare di stent grafts (protesi stent) nell'aorta toracoaddominale, con rivascularizzazione di branca tramite la tecnica con protesi in parallelo
39.59.32 ↔	Altra riparazione del tratto extracranico dell'arteria vertebrale	39.73.47 ↔	Impianto endovascolare di stent grafts (protesi stent) nell'aorta toracoaddominale, con rivascularizzazione di 2 e più branche tramite la tecnica con protesi in parallelo
39.59.33 ↔	Altra riparazione di arterie extracraniche del capo e del collo, altro	39.77.00 ↔	Intervento percutaneo transluminale endovascolare su vaso(i) intracranico(i), NAS
39.59.34 ↔	Altra riparazione della vena giugulare	39.77.09 ↔	Intervento endovascolare percutaneo transluminale su vaso(i) intracranico(i), altro
39.59.39 ↔	Altra riparazione di vasi del capo e del collo, altro	39.77.10 ↔	Angioplastica percutanea di vaso(i) intracranico(i) con palloncino
39.59.40 ↔	Altra riparazione di vasi dell'arto superiore, NAS	39.77.20 ↔	Angioplastica percutanea di vaso(i) intracranico(i) con lama
39.59.41 ↔	Altra riparazione di arterie dell'arto superiore, NAS	39.77.30 ↔	Angioplastica percutanea di vaso(i) intracranico(i) con laser
39.59.42 ↔	Altra riparazione della vena succlavia, vena ascellare e vena brachiocefalica	39.77.40 ↔	Aterectomia percutanea di vaso(i) intracranico(i)
39.59.48 ↔	Altra riparazione di altre vene profonde dell'arto superiore	39.77.60 ↔	Trombectomia percutanea di vaso(i) intracranico(i), NAS
39.59.49 ↔	Altra riparazione di vasi dell'arto superiore, altro	39.77.61 ↔	Trombectomia percutanea rotazionale di vaso(i) intracranico(i)
39.59.50 ↔	Altra riparazione di vasi toracici, NAS	39.77.62 ↔	Trombectomia percutanea di vaso(i) intracranico(i) con stent
39.59.51 ↔	Altra riparazione dell'aorta toracica	39.77.69 ↔	Trombectomia percutanea di vaso(i) intracranico(i), altro
39.59.52 ↔	Altra riparazione dell'arteria polmonare	39.77.80 ↔	Spasmolisi percutanea transluminale endoarteriosa per vasospasmi cerebrali
39.59.53 ↔	Altra riparazione di arterie toraciche, altro	39.7A.00 ↔	Impianto endovascolare di stent grafts (protesi stent) in altri vasi, NAS
39.59.54 ↔	Altra riparazione della vena polmonare	39.7A.09 ↔	Impianto endovascolare di stent grafts (protesi stent) in altri vasi, altro
39.59.55 ↔	Altra riparazione della vena cava superiore	39.7A.11 ↔	Impianto endovascolare, livello iliaco, 1 protesi stent, senza diramazione
39.59.59 ↔	Altra riparazione di vasi toracici, altro	39.7A.12 ↔	Impianto endovascolare, livello iliaco, 2 protesi stent, senza diramazione
39.59.60 ↔	Altra riparazione di arterie addominali, NAS	39.7A.13 ↔	Impianto endovascolare, livello iliaco, 3 protesi stent, senza diramazione
39.59.61 ↔	Altra riparazione dell'aorta addominale	39.7A.14 ↔	Impianto endovascolare, livello iliaco, 4 protesi stent, senza diramazione
39.59.62 ↔	Altra riparazione del tronco celiaco	39.7A.15 ↔	Impianto endovascolare, livello iliaco, 5 protesi stent, senza diramazione
39.59.63 ↔	Altra riparazione dell'arteria gastrica	39.7A.16 ↔	Impianto endovascolare, livello iliaco, 6 e più protesi stent, senza diramazione
39.59.64 ↔	Altra riparazione dell'arteria epatica	39.7A.21 ↔	Impianto endovascolare di stent grafts (protesi stent) nelle arterie del bacino, livello iliaco con diramazione
39.59.65 ↔	Altra riparazione dell'arteria splenica	39.99.21 ↔	Interventi per anomalie congenite dell'istmo aortico (stenosi) o per arco aortico interrotto
39.59.66 ↔	Altra riparazione dell'arteria renale	39.B1.11 ↔	Impianto (percutaneo) transluminale di stents senza liberazione di sostanza medicamentosa, vasi intracranici
39.59.67 ↔	Altra riparazione dell'arteria mesenterica	39.B2.11 ↔	Impianto (percutaneo) transluminale di stents con liberazione di sostanza medicamentosa, vasi intracranici
39.59.68 ↔	Altra riparazione dell'arteria iliaca	39.B3.11 ↔	Impianto (percutaneo) transluminale di stents ricoperti senza liberazione di sostanza medicamentosa, vasi intracranici
39.59.69 ↔	Altra riparazione di arterie addominali, altro		
39.59.70 ↔	Altra riparazione di vene addominali, NAS		
39.59.71 ↔	Altra riparazione della vena cava inferiore		
39.59.72 ↔	Altra riparazione della vena iliaca		
39.59.79 ↔	Altra riparazione di vene addominali, altro		
39.59.80 ↔	Altra riparazione di vasi dell'arto inferiore, NAS		
39.59.81 ↔	Altra riparazione di arterie dell'arto inferiore		
39.59.82 ↔	Altra riparazione della vena femorale		
39.59.83 ↔	Altra riparazione della vena poplitea		
39.59.88 ↔	Altra riparazione di altre vene profonde dell'arto inferiore		
39.59.89 ↔	Altra riparazione di vasi dell'arto inferiore, altro		
39.59.90 ↔	Altra riparazione di vasi, valvuloplastica venosa		
39.73.00 ↔	Impianto endovascolare di stent graft (protesi stent) nell'aorta toracica e toracoaddominale, NAS		
39.73.09 ↔	Impianto endovascolare di stent graft (protesi stent) nell'aorta toracica e toracoaddominale, altro		
39.73.31 ↔	Impianto endovascolare di stent grafts (protesi stent) nell'aorta toracica, senza apertura		
39.73.32 ↔	Impianto endovascolare di stent grafts (protesi stent) nell'aorta toracica, con 1 apertura		
39.73.33 ↔	Impianto endovascolare di stent grafts (protesi stent) nell'aorta toracica, con 2 aperture		
39.73.34 ↔	Impianto endovascolare di stent grafts (protesi stent) nell'aorta toracica, con 3 aperture		
39.73.35 ↔	Impianto endovascolare di stent grafts (protesi stent) nell'aorta toracica, con 4 e più aperture		
39.73.36 ↔	Impianto endovascolare di stent grafts (protesi stent) nell'aorta toracica, con rivascularizzazione di branca tramite la tecnica con protesi in parallelo		

39.B4.11 ↔	Impianto (percutaneo) transluminale di stents ricoperti con liberazione di sostanza medicamentosa, vasi intracranici	43.71.21 ↔	Gastrectomia parziale (asportazione di 4/5) con anastomosi digiunale
39.B5.11 ↔	Impianto (percutaneo) transluminale di stents Cheatham Platinum non ricoperti, vasi intracranici	43.72.11 ↔	Gastrectomia parziale (asportazione di 2/3) con anastomosi ileale
39.B6.11 ↔	Impianto (percutaneo) transluminale di stents Cheatham Platinum ricoperti, vasi intracranici	43.72.21 ↔	Gastrectomia parziale (asportazione di 4/5) con anastomosi ileale
39.B7.11 ↔	Impianto (percutaneo) transluminale di stents di grande diametro non ricoperti, vasi intracranici	43.79 ↔	Gastrectomia parziale con anastomosi digiunale e ileale, altro
39.B8.11 ↔	Impianto (percutaneo) transluminale di stents di grande diametro ricoperti, vasi intracranici	43.81 ↔	Gastrectomia parziale con trasposizione digiunale
39.BE ↔	Impianto (percutaneo) transluminale di stent per biforcazioni autoespandente, intracranico	43.89.00 ↔	Altra gastrectomia parziale, NAS
39.BF.11 ↔	Impianto (percutaneo) transluminale di microstents autoespandenti, vasi intracranici	43.89.09 ↔	Altra gastrectomia parziale, altro
42.40 ↔	Esofagectomia, NAS	43.89.10 ↔	Resezione segmentaria dello stomaco
42.41.00 ↔	Esofagectomia parziale, NAS	43.89.20 ↔	Diversione biliopancreatica dello stomaco secondo Scopinaro, chirurgica a cielo aperto
42.41.10 ↔	Esofagectomia parziale, senza ricostituzione della continuità	43.89.21 ↔	Diversione biliopancreatica dello stomaco secondo Scopinaro, per via laparoscopica
42.41.20 ↔	Esofagectomia parziale, con ricostituzione della continuità	43.89.30 ↔	Diversione biliopancreatica dello stomaco con switch duodenale [BPD-DS], chirurgica a cielo aperto
42.41.99 ↔	Esofagectomia parziale, altro	43.89.31 ↔	Diversione biliopancreatica dello stomaco con switch duodenale [BPD-DS], per via laparoscopica
42.42.00 ↔	Esofagectomia totale, NAS	43.89.40 ↔	Sleeve resection, chirurgica a cielo aperto
42.42.10 ↔	Esofagectomia totale, senza ricostituzione della continuità	43.89.41 ↔	Sleeve resection, per via laparoscopica
42.42.20 ↔	Esofagectomia totale, con ricostituzione della continuità, transmediastinica	43.89.42 ↔	Sleeve resection dopo bendaggio gastrico, chirurgica a cielo aperto
42.42.21 ↔	Esofagectomia totale, con ricostituzione della continuità, per via toracoaddominale	43.89.43 ↔	Sleeve resection dopo bendaggio gastrico, per via laparoscopica
42.42.29 ↔	Esofagectomia totale, con ricostituzione della continuità, per altra via	43.89.44 ↔	Re-sleeve resection, chirurgica a cielo aperto
42.42.99 ↔	Esofagectomia totale, altro	43.89.45 ↔	Re-sleeve resection, per via laparoscopica
42.51.00 ↔	Esofago-esofagostomia intratoracica, NAS	43.89.50 ↔	Switch duodenale a seguito di sleeve resection (intervento secondario), chirurgico a cielo aperto
42.51.10 ↔	Esofago-esofagostomia intratoracica, Ricostruzione del passaggio esofageo per atresia e riparazione di fistola tracheoesofagea congenita	43.89.51 ↔	Switch duodenale a seguito di sleeve resection (intervento secondario), per via laparoscopica
42.51.99 ↔	Esofago-esofagostomia intratoracica, altro	43.89.61 ↔	Gastrectomia parziale con gastrogastrostomia
42.52 ↔	Esofago-gastrostomia intratoracica	43.91 ↔	Gastrectomia totale con interposizione intestinale
42.53 ↔	Anastomosi esofagea intratoracica con interposizione di intestino tenue	43.92 ↔	Esofagoduodenostomia o esofagodigiunostomia con gastrectomia totale
42.54 ↔	Altra esofago-enteranastomosi intratoracica	43.99.00 ↔	Altra gastrectomia totale, NAS
42.55 ↔	Anastomosi esofagea intratoracica con interposizione di colon	43.99.10 ↔	Asportazione di residuo gastrico dopo intervento bariatrico preliminare, chirurgica a cielo aperto
42.56 ↔	Altra esofagocolostomia intratoracica	43.99.11 ↔	Asportazione di residuo gastrico dopo intervento bariatrico preliminare, per via laparoscopica
42.58 ↔	Anastomosi esofagea intratoracica con altra interposizione	43.99.99 ↔	Altra gastrectomia totale, altro
42.59 ↔	Anastomosi esofagea intratoracica, altro	44.31.00 ↔	Bypass gastrico, NAS
42.61 ↔	Esofago-esofagostomia presternale	44.31.09 ↔	Bypass gastrico, altro
42.62 ↔	Esofago-gastrostomia presternale	44.31.11 ↔	Bypass gastrico prossimale, chirurgico a cielo aperto
42.63 ↔	Anastomosi esofagea presternale con interposizione di intestino tenue	44.31.12 ↔	Bypass gastrico prossimale, per via laparoscopica
42.64 ↔	Altra esofagoenterostomia presternale	44.31.13 ↔	Bypass gastrico prossimale dopo sleeve resection, intervento di riconversione, chirurgico a cielo aperto
42.65 ↔	Anastomosi esofagea presternale con interposizione di colon	44.31.14 ↔	Bypass gastrico prossimale dopo sleeve resection, intervento di riconversione, per via laparoscopica
42.66 ↔	Altra esofagocolostomia presternale	44.31.15 ↔	Bypass gastrico prossimale dopo bendaggio gastrico, dopo intervento bariatrico preliminare, chirurgico a cielo aperto
42.68 ↔	Altra anastomosi esofagea presternale con interposizione	44.31.16 ↔	Bypass gastrico prossimale dopo bendaggio gastrico, dopo intervento bariatrico preliminare, per via laparoscopica
42.69 ↔	Anastomosi presternale dell'esofago, altro	44.31.21 ↔	Bypass gastrico distale, chirurgico a cielo aperto
42.85 ↔	Riparazione di stenosi esofagea	44.31.22 ↔	Bypass gastrico distale, per via laparoscopica
42.87 ↔	Altro innesto dell'esofago	44.31.31 ↔	Omega-loop gastric bypass, chirurgico a cielo aperto
43.5 ↔	Gastrectomia parziale, con anastomosi esofagea	44.31.32 ↔	Omega-loop gastric bypass, per via laparoscopica
43.6X.00 ↔	Gastrectomia parziale con anastomosi duodenale, NAS	44.31.41 ↔	Bypass gastrico Roux-en-Y, chirurgico a cielo aperto
43.6X.10 ↔	Pileorectomia con anastomosi duodenale	44.31.42 ↔	Bypass gastrico Roux-en-Y, per via laparoscopica
43.6X.20 ↔	Tipo Billroth I	44.38 ↔	Gastroenterostomia laparoscopica
43.6X.99 ↔	Gastrectomia parziale con anastomosi duodenale, altro	44.39 ↔	Gastroenterostomia senza gastrectomia, altro
43.70 ↔	Gastrectomia parziale con anastomosi digiunale e ileale, NAS	44.42 ↔	Sutura di ulcera duodenale
43.71.11 ↔	Gastrectomia parziale (asportazione di 2/3) con anastomosi digiunale	44.5X.00 ↔	Revisione di anastomosi gastrica, NAS
		44.5X.10 ↔	Revisione di anastomosi gastrica a seguito di intervento tipo Billroth I o II
		44.5X.21 ↔	Revisione di anastomosi gastrica a seguito di bypass gastrico o con interposizione intestinale, chirurgica a cielo aperto

44.5X.22 ↔	Revisione di anastomosi gastrica a seguito di bypass gastrico o con interposizione intestinale, per via laparoscopica	45.91 ↔	Anastomosi intestinale tenue-tenu
44.5X.33 ↔	Revisione di tasca a seguito di bypass gastrico senza nuova confezione, chirurgica a cielo aperto	45.92.11 ↔	Anastomosi tenue-retto con confezione di tasca (pouch)
44.5X.34 ↔	Revisione di tasca a seguito di bypass gastrico senza nuova confezione, per via laparoscopica	45.92.12 ↔	Anastomosi tenue-retto senza confezione di tasca (pouch)
44.5X.35 ↔	Revisione di tasca a seguito di bypass gastrico con nuova confezione, chirurgica a cielo aperto	45.93 ↔	Anastomosi intestinale tenue-crasso
44.5X.36 ↔	Revisione di tasca a seguito di bypass gastrico con nuova confezione, per via laparoscopica	45.94 ↔	Anastomosi intestinale crasso-crasso
44.5X.41 ↔	Revisione di diversione biliopancreatica [BPD], chirurgica a cielo aperto	45.95.11 ↔	Anastomosi tenue-ano con confezione di tasca
44.5X.42 ↔	Revisione di diversione biliopancreatica [BPD], per via laparoscopica	45.95.12 ↔	Anastomosi tenue-ano senza confezione di tasca
44.5X.43 ↔	Riconversione di diversione biliopancreatica [BPD], chirurgica a cielo aperto	45.95.21 ↔	Anastomosi crasso-ano
44.5X.44 ↔	Riconversione di diversione biliopancreatica (BPD), per via laparoscopica	45.96 ↔	Anastomosi crasso-retto
44.5X.51 ↔	Riconversione di bypass gastrico, chirurgica a cielo aperto	45.97.11 ↔	Nuova confezione di anastomosi al piede d'ansa del tenue, chirurgica a cielo aperto
44.5X.52 ↔	Riconversione di bypass gastrico, per via laparoscopica	45.97.12 ↔	Nuova confezione di anastomosi al piede d'ansa del tenue, per via laparoscopica
44.5X.99 ↔	Revisione di anastomosi gastrica, altro	45.98.13 ↔	Revisione di anastomosi all'ano
44.63.00 ↔	Chiusura di altra fistola gastrica, NAS	46.12.11 ↔	Colostomia terminale, chirurgica a cielo aperto
44.63.11 ↔	Chiusura di altra fistola gastrica, chirurgica a cielo aperto	46.12.12 ↔	Colostomia terminale, per via laparoscopica
44.63.12 ↔	Chiusura di altra fistola gastrica, per via laparoscopica	46.15.11 ↔	Colostomia a doppia canna, chirurgica a cielo aperto
44.63.99 ↔	Chiusura di altra fistola gastrica, altro	46.15.12 ↔	Colostomia a doppia canna, per via laparoscopica
45.51 ↔	Isolamento di segmento dell'intestino tenue	46.25.11 ↔	Digiunostomia e ileostomia terminale, chirurgica a cielo aperto
45.52 ↔	Isolamento di segmento dell'intestino crasso	46.25.12 ↔	Digiunostomia e ileostomia terminale, per via laparoscopica
45.61 ↔	Resezione segmentaria multipla dell'intestino tenue	46.26.11 ↔	Digiunostomia e ileostomia a doppia canna, chirurgica a cielo aperto
45.62 ↔	Altra resezione parziale dell'intestino tenue	46.26.12 ↔	Digiunostomia e ileostomia a doppia canna, per via laparoscopica
45.63.00 ↔	Rimozione totale dell'intestino tenue, NAS	46.29 ↔	Digiunostomia e ileostomia, altro
45.63.99 ↔	Rimozione totale dell'intestino tenue, altro	46.2A ↔	Confezione di anastomosi secondo Bishop-Koop
45.70 ↔	Asportazione parziale dell'intestino crasso, NAS	46.33 ↔	Confezione di duodenostomia
45.73.11 ↔	Emicolectomia destra, chirurgica a cielo aperto	46.39 ↔	Altra enterostomia, altro
45.73.12 ↔	Emicolectomia destra, per via laparoscopica	46.99.10 ↔	Decompressione dell'intestino
45.74.11 ↔	Resezione del colon trasverso, chirurgica a cielo aperto	46.99.51 ↔	Inserzione o sostituzione di una protesi non autoespandente nell'intestino, chirurgica a cielo aperto
45.74.12 ↔	Resezione del colon trasverso, per via laparoscopica	46.99.52 ↔	Inserzione o sostituzione di una protesi non autoespandente nell'intestino, per via laparoscopica
45.75.11 ↔	Emicolectomia sinistra, chirurgica a cielo aperto	46.99.61 ↔	Inserzione o sostituzione di una protesi autoespandente nell'intestino, chirurgica a cielo aperto
45.75.12 ↔	Emicolectomia sinistra, per via laparoscopica	46.99.62 ↔	Inserzione o sostituzione di una protesi autoespandente nell'intestino, per via laparoscopica
45.75.21 ↔	Emicolectomia sinistra con sigmoidectomia, chirurgica a cielo aperto	46.99.71 ↔	Rimozione di protesi dell'intestino, chirurgica a cielo aperto
45.75.22 ↔	Emicolectomia sinistra con sigmoidectomia, per via laparoscopica	46.99.72 ↔	Rimozione di protesi dell'intestino, per via laparoscopica
45.76.00 ↔	Sigmoidectomia, NAS	46.99.81 ↔	Sezione delle briglie di Ladd, chirurgica a cielo aperto
45.76.09 ↔	Sigmoidectomia, altro	46.99.82 ↔	Sezione delle briglie di Ladd, per via laparoscopica
45.76.11 ↔	Sigmoidectomia, chirurgica a cielo aperto	46.99.93 ↔	Chiusura di difetto mesenterico su ernia interna, chirurgica a cielo aperto
45.76.21 ↔	Sigmoidectomia, per via laparoscopica	46.99.94 ↔	Chiusura di difetto mesenterico su ernia interna, per via laparoscopica
45.77.11 ↔	Emicolectomia destra allargata, chirurgica a cielo aperto	48.1 ↔	Proctostomia
45.77.12 ↔	Emicolectomia destra allargata, per via laparoscopica	48.41 ↔	Resezione sottomucosa del retto (secondo Soave)
45.77.21 ↔	Emicolectomia sinistra allargata, chirurgica a cielo aperto	48.49 ↔	Resezione del retto con pull-through, altro
45.77.22 ↔	Emicolectomia sinistra allargata, per via laparoscopica	48.50 ↔	Resezione del retto senza conservazione dello sfintere, NAS
45.78.11 ↔	Resezione segmentaria, chirurgica a cielo aperto	48.51 ↔	Resezione del retto per via addominoperineale
45.78.12 ↔	Resezione segmentaria, per via laparoscopica	48.53 ↔	Resezione del retto per via addominosacrale, sacroperineale e perineale
45.78.21 ↔	Resezione segmentaria multipla, per via endoscopica	48.59 ↔	Resezione del retto senza conservazione dello sfintere, altro
45.78.22 ↔	Resezione segmentaria multipla, per via laparoscopica	48.65 ↔	Resezione del retto secondo Duhamel
45.79 ↔	Asportazione parziale dell'intestino crasso, altro	48.66.00 ↔	Resezione del retto con conservazione dello sfintere, NAS
45.80 ↔	Colectomia e coloproctectomia, NAS	48.66.09 ↔	Resezione del retto con conservazione dello sfintere, altro
45.81.11 ↔	Colectomia, chirurgica a cielo aperto	48.66.11 ↔	Resezione di anello e cilindro rettale, con anastomosi, chirurgica a cielo aperto
45.81.12 ↔	Colectomia, per via laparoscopica		
45.82.11 ↔	Coloproctectomia, , chirurgica a cielo aperto		
45.82.12 ↔	Coloproctectomia, per via laparoscopica		
45.89 ↔	Colectomia e coloproctectomia, altro		

48.66.12 ↔	Resezione di anello e cilindro rettale, con enterostomia e chiusura a fondo cieco, chirurgica a cielo aperto	50.27.22 ↔	Distruzione locale di lesione o tessuto del fegato, mediante termoterapia, per via laparoscopica
48.66.13 ↔	Resezione di anello e cilindro rettale, con anastomosi, per via laparoscopica	50.27.23 ↔	Distruzione locale di lesione o tessuto del fegato, mediante crioterapia, per via laparoscopica
48.66.14 ↔	Resezione di anello e cilindro rettale, con enterostomia e chiusura a fondo cieco, per via laparoscopica	50.27.24 ↔	Distruzione locale di lesione o tessuto del fegato, mediante laser, per via laparoscopica
48.66.15 ↔	Resezione di anello e cilindro rettale, per via transanale	50.27.25 ↔	Distruzione locale di lesione o tessuto del fegato, mediante elettroporazione irreversibile, per via laparoscopica
48.66.21 ↔	Resezione anteriore del retto, con anastomosi, chirurgica a cielo aperto	50.27.29 ↔	Distruzione locale di lesione o tessuto del fegato, per via laparoscopica, altro
48.66.22 ↔	Resezione anteriore del retto, con enterostomia e chiusura a fondo cieco, chirurgica a cielo aperto	50.2A.11 ↔	Resezione di cisti epatica, chirurgica a cielo aperto
48.66.23 ↔	Resezione anteriore del retto, con anastomosi, per via laparoscopica	50.2A.12 ↔	Resezione di cisti epatica, per via laparoscopica
48.66.24 ↔	Resezione anteriore del retto, con enterostomia e chiusura a fondo cieco, per via laparoscopica	50.2A.21 ↔	Bisegmentectomia sinistra, chirurgica a cielo aperto
48.66.25 ↔	Resezione anteriore del retto, per via transanale	50.2A.22 ↔	Bisegmentectomia sinistra, per via laparoscopica
48.66.31 ↔	Resezione anteriore bassa del retto, con anastomosi, chirurgica a cielo aperto	50.2A.23 ↔	Emiepatectomia sinistra, chirurgica a cielo aperto
48.66.32 ↔	Resezione anteriore bassa del retto, con enterostomia e chiusura a fondo cieco, chirurgica a cielo aperto	50.2A.24 ↔	Emiepatectomia sinistra, per via laparoscopica
48.66.33 ↔	Resezione anteriore bassa del retto, con anastomosi, per via laparoscopica	50.2A.25 ↔	Emiepatectomia sinistra allargata, chirurgica a cielo aperto
48.66.34 ↔	Resezione anteriore bassa del retto, con enterostomia e chiusura a fondo cieco, per via laparoscopica	50.2A.26 ↔	Emiepatectomia sinistra allargata, per via laparoscopica
48.66.35 ↔	Resezione anteriore bassa del retto, con anastomosi, per via transanale	50.2A.27 ↔	Emiepatectomia destra, chirurgica a cielo aperto
48.69 ↔	Altra resezione del retto, altro	50.2A.28 ↔	Emiepatectomia destra, per via laparoscopica
48.74 ↔	Retto-rettostomia	50.2A.2A ↔	Emiepatectomia destra allargata, chirurgica a cielo aperto
49.74 ↔	Trasposizione del muscolo gracile per incontinenza anale	50.2A.2B ↔	Emiepatectomia destra allargata, per via laparoscopica
50.21.11 ↔	Fenestrazione di una o più cisti epatiche, chirurgica a cielo aperto	50.2A.2C ↔	Altra resezione di più segmenti adiacenti, chirurgica a cielo aperto
50.21.12 ↔	Fenestrazione di una o più cisti epatiche, per via laparoscopica	50.2A.2D ↔	Altra resezione di più segmenti adiacenti, per via laparoscopica
50.23.11 ↔	Asportazione locale di 1-2 lesioni epatiche, di diametro inferiore a 4 cm ciascuna, chirurgica a cielo aperto	50.2B.11 ↔	Transezione del fegato e legatura di rami della vena porta, ALPPS, prima fase, chirurgica a cielo aperto
50.23.12 ↔	Asportazione locale di 1-2 lesioni epatiche, almeno una di diametro superiore a 4 cm, chirurgica a cielo aperto	50.2B.12 ↔	Transezione del fegato e legatura di rami della vena porta, ALPPS, prima fase, per via laparoscopica
50.23.13 ↔	Asportazione locale di 3 e più lesioni epatiche, chirurgica a cielo aperto	50.2C.11 ↔	Bisegmentectomia sinistra per trapianto da vivente, chirurgica a cielo aperto
50.25.11 ↔	Asportazione locale di 1-2 lesioni epatiche, di diametro inferiore a 4 cm ciascuna, per via laparoscopica	50.2C.12 ↔	Bisegmentectomia sinistra per trapianto da vivente, per via laparoscopica
50.25.12 ↔	Asportazione locale di 1-2 lesioni epatiche, almeno una di diametro superiore a 4 cm, per via laparoscopica	50.2C.13 ↔	Emiepatectomia sinistra per trapianto da vivente, chirurgica a cielo aperto
50.25.13 ↔	Asportazione locale di 3 e più lesioni epatiche, per via laparoscopica	50.2C.14 ↔	Emiepatectomia sinistra per trapianto da vivente, per via laparoscopica
50.27.11 ↔	Distruzione locale di lesione o tessuto del fegato, mediante iniezione di alcol, chirurgica a cielo aperto	50.2C.15 ↔	Emiepatectomia destra per trapianto da vivente, chirurgica a cielo aperto
50.27.12 ↔	Distruzione locale di lesione o tessuto del fegato, mediante termoterapia indotta da corrente ad alta frequenza, chirurgica a cielo aperto	50.2C.16 ↔	Emiepatectomia destra per trapianto da vivente, per via laparoscopica
50.27.13 ↔	Distruzione locale di lesione o tessuto del fegato, mediante crioterapia, chirurgica a cielo aperto	50.62 ↔	Chiusura di lacerazione del fegato e riparazione, mediante sutura
50.27.14 ↔	Distruzione locale di lesione o tessuto del fegato, mediante laser, chirurgica a cielo aperto	50.63 ↔	Chiusura di lacerazione del fegato e riparazione, mediante tamponamento
50.27.15 ↔	Distruzione locale di lesione o tessuto del fegato, mediante elettroporazione irreversibile, chirurgica a cielo aperto	50.71 ↔	Epatectomia totale su donatore vivente, chirurgica a cielo aperto
50.27.19 ↔	Distruzione locale di lesione o tessuto del fegato, chirurgica a cielo aperto, altro	51.32 ↔	Anastomosi fra colecisti e intestino
50.27.21 ↔	Distruzione locale di lesione o tessuto del fegato, mediante iniezione di alcol, per via laparoscopica	51.34 ↔	Anastomosi fra colecisti e stomaco
		51.35 ↔	Altra anastomosi della colecisti
		51.36 ↔	Coledocenterostomia
		51.37 ↔	Anastomosi fra dotto epatico e tratto gastrointestinale
		51.39 ↔	Altra anastomosi di dotti biliari
		52.50 ↔	Pancreatectomia parziale, NAS
		52.51.10 ↔	Pancreatectomia prossimale, con conservazione del piloro
		52.51.20 ↔	Pancreatectomia prossimale, con conservazione del duodeno
		52.51.31 ↔	Resezione pancreaticoduodenale con gastrectomia parziale
		52.52.11 ↔	Pancreatectomia distale, chirurgica a cielo aperto
		52.52.12 ↔	Pancreatectomia distale, per via laparoscopica
		52.54 ↔	Resezione segmentale del corpo del pancreas
		52.59 ↔	Pancreatectomia parziale, altro

52.60 ↔	Pancreatectomia totale, NAS	77.91.00 ↔	Ostectomia totale della scapola, della clavicola, delle coste e dello sterno, NAS
52.61 ↔	Pancreatectomia totale con gastrectomia parziale	77.91.10 ↔	Ostectomia totale della scapola e della clavicola
52.62 ↔	Pancreatectomia totale, con conservazione del piloro	77.91.11 ↔	Ostectomia totale di una costa
52.63 ↔	Pancreatectomia totale, con conservazione del duodeno	77.91.12 ↔	Ostectomia totale di una costa cervicale
52.69 ↔	Pancreatectomia totale, altro	77.91.13 ↔	Ostectomia totale dello sterno
52.96 ↔	Anastomosi del pancreas	77.91.99 ↔	Ostectomia totale della scapola, della clavicola, delle coste e dello sterno, altro
57.71.00 ↔	Cistectomia radicale, NAS	78.41.30 ↔	Altri interventi di riparazione o plastica su scapola, clavicola, coste e sterno, Impianto di protesi verticali espandibili in titanio (VEPTR)
57.71.10 ↔	Cistectomia radicale, senza uretrectomia, nel maschio, chirurgica a cielo aperto	7A.43.11 ↔	Vertebroplastica, 1 corpo vertebrale
57.71.11 ↔	Cistectomia radicale, senza uretrectomia, nel maschio, per via laparoscopica	7A.43.12 ↔	Vertebroplastica, 2 corpi vertebrali
57.71.20 ↔	Cistectomia radicale, con uretrectomia, nel maschio, chirurgica a cielo aperto	7A.43.13 ↔	Vertebroplastica, 3 corpi vertebrali
57.71.21 ↔	Cistectomia radicale, con uretrectomia, nel maschio, per via laparoscopica	7A.43.14 ↔	Vertebroplastica, 4 e più corpi vertebrali
57.71.30 ↔	Cistectomia radicale, senza uretrectomia, nella donna, chirurgica a cielo aperto	7A.44.21 ↔	Cifoplastica con elevazione di corpo vertebrale tramite palloncino, 1 corpo vertebrale
57.71.31 ↔	Cistectomia radicale, senza uretrectomia, nella donna, per via laparoscopica	7A.44.22 ↔	Cifoplastica con elevazione di corpo vertebrale tramite palloncino, 2 corpi vertebrali
57.71.40 ↔	Cistectomia radicale, con uretrectomia, nella donna, chirurgica a cielo aperto	7A.44.23 ↔	Cifoplastica con elevazione di corpo vertebrale tramite palloncino, 3 corpi vertebrali
57.71.41 ↔	Cistectomia radicale, con uretrectomia, nella donna, per via laparoscopica	7A.44.24 ↔	Cifoplastica con elevazione di corpo vertebrale tramite palloncino, 4 e più corpi vertebrali
57.71.50 ↔	Cistectomia radicale, svuotamento pelvico (esenterazione) nel maschio, chirurgica a cielo aperto	7A.44.31 ↔	Cifoplastica con elevazione di corpo vertebrale tramite impianto dilatabile, 1 corpo vertebrale
57.71.51 ↔	Cistectomia radicale, svuotamento pelvico (esenterazione) nel maschio, per via laparoscopica	7A.44.32 ↔	Cifoplastica con elevazione di corpo vertebrale tramite impianto dilatabile, 2 corpi vertebrali
57.71.99 ↔	Cistectomia radicale, altro	7A.44.33 ↔	Cifoplastica con elevazione di corpo vertebrale tramite impianto dilatabile, 3 corpi vertebrali
57.87.00 ↔	Ricostruzione della vescica, NAS	7A.44.34 ↔	Cifoplastica con elevazione di corpo vertebrale tramite impianto dilatabile, 4 e più corpi vertebrali
57.87.10 ↔	Ricostruzione della vescica con ileo, colon o stomaco, chirurgica a cielo aperto	7A.44.91 ↔	Cifoplastica mediante altro dispositivo per l'elevazione di corpo vertebrale, 1 corpo vertebrale
57.87.11 ↔	Ricostruzione della vescica con ileo, colon o stomaco, per via laparoscopica	7A.44.92 ↔	Cifoplastica mediante altro dispositivo per l'elevazione di corpo vertebrale, 2 corpi vertebrali
57.87.20 ↔	Conversione di altra derivazione urinaria sopravvescicale in neovescica, chirurgica a cielo aperto	7A.44.93 ↔	Cifoplastica mediante altro dispositivo per l'elevazione di corpo vertebrale, 3 corpi vertebrali
57.87.21 ↔	Conversione di altra derivazione urinaria sopravvescicale in neovescica, per via laparoscopica	7A.44.94 ↔	Cifoplastica mediante altro dispositivo per l'elevazione di corpo vertebrale, 4 e più corpi vertebrali
57.87.30 ↔	Cistoplastica riduttiva, chirurgica a cielo aperto	7A.63.11 ↔	Impianto di sostituto di corpo vertebrale
57.87.31 ↔	Cistoplastica riduttiva, per via laparoscopica	7A.63.21 ↔	Impianto di sostituto di corpo vertebrale in caso di sostituzione di dispositivo
57.87.40 ↔	Ampliamento della vescica, chirurgica a cielo aperto	7A.64.11 ↔	Impianto di protesi di corpo vertebrale
57.87.41 ↔	Ampliamento della vescica, per via laparoscopica	7A.64.21 ↔	Impianto di protesi di corpo vertebrale in caso di sostituzione di protesi
57.87.99 ↔	Ricostruzione della vescica, altro	7A.65.11 ↔	Impianto di dispositivo intervertebrale d'artrosi
68.8 ↔	Eviscerazione pelvica	7A.65.21 ↔	Impianto di dispositivo intervertebrale d'artrosi in caso di sostituzione di dispositivo
71.5 ↔	Vulvectomia radicale	7A.71.11 ↔	Fusione di vertebre con stabilizzazione della colonna vertebrale, approccio dorsale e dorsolaterale, 1 segmento
76.44.00 ↔	Ostectomia totale di altre ossa facciali con contemporanea ricostruzione, NAS	7A.71.12 ↔	Fusione di vertebre con stabilizzazione della colonna vertebrale, approccio dorsale e dorsolaterale, 2 segmenti
76.44.10 ↔	Ostectomia totale di altre ossa facciali, Ricostruzione mediante innesto con anastomosi microvascolare	7A.71.13 ↔	Fusione di vertebre con stabilizzazione della colonna vertebrale, approccio dorsale e dorsolaterale, 3 segmenti
76.44.11 ↔	Ostectomia totale di altre ossa facciali, Ricostruzione mediante innesto non vascolarizzato	7A.71.14 ↔	Fusione di vertebre con stabilizzazione della colonna vertebrale, approccio dorsale e dorsolaterale, 4 segmenti
76.44.19 ↔	Ostectomia totale di altre ossa facciali con altra ricostruzione	7A.71.15 ↔	Fusione di vertebre con stabilizzazione della colonna vertebrale, approccio dorsale e dorsolaterale, 5 segmenti
76.44.99 ↔	Ostectomia totale di altre ossa facciali con contemporanea ricostruzione, altro	7A.71.16 ↔	Fusione di vertebre con stabilizzazione della colonna vertebrale, approccio dorsale e dorsolaterale, 6 segmenti
76.46.00 ↔	Altra ricostruzione di altre ossa facciali, NAS	7A.71.17 ↔	Fusione di vertebre con stabilizzazione della colonna vertebrale, approccio dorsale e dorsolaterale, 7 segmenti
76.46.10 ↔	Altra ricostruzione di altre ossa facciali, Ricostruzione mediante innesto con anastomosi microvascolare		
76.46.99 ↔	Altra ricostruzione di altre ossa facciali, altro		
76.92.20 ↔	Inserzione di impianto CAD nello splancnocranio senza interessamento del neurocranio, fino a 2 regioni		
76.92.21 ↔	Inserzione di impianto CAD nello splancnocranio senza interessamento del neurocranio, da 3 regioni in poi		
76.92.30 ↔	Inserzione di impianto CAD nella mascella, per riparazione plastica di difetto semplice		
76.92.31 ↔	Inserzione di impianto CAD nella mascella, per riparazione plastica di difetto grande o complesso		

7A.73.1B ↔ Stabilizzazione non dinamica della colonna vertebrale tramite osteosintesi senza fusione di vertebre, approccio dorsale e dorsolaterale, 10 segmenti	7A.74.27 ↔ Fusione di vertebre per correzione della postura, approccio ventrale, 7 segmenti
7A.73.1C ↔ Stabilizzazione non dinamica della colonna vertebrale tramite osteosintesi senza fusione di vertebre, approccio dorsale e dorsolaterale, 11 segmenti	7A.74.28 ↔ Fusione di vertebre per correzione della postura, approccio ventrale, 8 segmenti
7A.73.1D ↔ Stabilizzazione non dinamica della colonna vertebrale tramite osteosintesi senza fusione di vertebre, approccio dorsale e dorsolaterale, 12 segmenti	7A.74.2A ↔ Fusione di vertebre per correzione della postura, approccio ventrale, 9 segmenti
7A.73.1E ↔ Stabilizzazione non dinamica della colonna vertebrale tramite osteosintesi senza fusione di vertebre, approccio dorsale e dorsolaterale, 13 segmenti	7A.74.2B ↔ Fusione di vertebre per correzione della postura, approccio ventrale, 10 segmenti
7A.73.1F ↔ Stabilizzazione non dinamica della colonna vertebrale tramite osteosintesi senza fusione di vertebre, approccio dorsale e dorsolaterale, 14 e più segmenti	7A.74.2C ↔ Fusione di vertebre per correzione della postura, approccio ventrale, 11 segmenti
7A.73.21 ↔ Stabilizzazione non dinamica della colonna vertebrale tramite osteosintesi senza fusione di vertebre, approccio ventrale, 1 segmento	7A.74.2D ↔ Fusione di vertebre per correzione della postura, approccio ventrale, 12 segmenti
7A.73.22 ↔ Stabilizzazione non dinamica della colonna vertebrale tramite osteosintesi senza fusione di vertebre, approccio ventrale, 2 segmenti	7A.74.2E ↔ Fusione di vertebre per correzione della postura, approccio ventrale, 13 segmenti
7A.73.23 ↔ Stabilizzazione non dinamica della colonna vertebrale tramite osteosintesi senza fusione di vertebre, approccio ventrale, 3 segmenti	7A.74.2F ↔ Fusione di vertebre per correzione della postura, approccio ventrale, 14 e più segmenti
7A.73.24 ↔ Stabilizzazione non dinamica della colonna vertebrale tramite osteosintesi senza fusione di vertebre, approccio ventrale, 4 segmenti	7A.A2 ↔ Impianto di sistemi allungabili o espansibili, colonna vertebrale
7A.73.25 ↔ Stabilizzazione non dinamica della colonna vertebrale tramite osteosintesi senza fusione di vertebre, approccio ventrale, 5 segmenti	7A.A3 ↔ Applicazione di fissatore esterno della colonna vertebrale
7A.73.26 ↔ Stabilizzazione non dinamica della colonna vertebrale tramite osteosintesi senza fusione di vertebre, approccio ventrale, 6 segmenti	81.11 ↔ Fusione della caviglia
7A.73.27 ↔ Stabilizzazione non dinamica della colonna vertebrale tramite osteosintesi senza fusione di vertebre, approccio ventrale, 7 segmenti	81.12.10 ↔ Artrodesi dell'articolazione talocrurale e subtalare
7A.73.28 ↔ Stabilizzazione non dinamica della colonna vertebrale tramite osteosintesi senza fusione di vertebre, approccio ventrale, 8 segmenti	81.12.11 ↔ Artrodesi dell'articolazione talocrurale, subtalare e di Chopart
7A.73.2A ↔ Stabilizzazione non dinamica della colonna vertebrale tramite osteosintesi senza fusione di vertebre, approccio ventrale, 9 segmenti	81.12.12 ↔ Artrodesi dell'articolazione subtalare, due camere articolari
7A.73.2B ↔ Stabilizzazione non dinamica della colonna vertebrale tramite osteosintesi senza fusione di vertebre, approccio ventrale, 10 segmenti	81.12.13 ↔ Artrodesi dell'articolazione subtalare, tre camere articolari
7A.73.2C ↔ Stabilizzazione non dinamica della colonna vertebrale tramite osteosintesi senza fusione di vertebre, approccio ventrale, 11 segmenti	81.12.99 ↔ Artrodesi triplice, altro
7A.73.2D ↔ Stabilizzazione non dinamica della colonna vertebrale tramite osteosintesi senza fusione di vertebre, approccio ventrale, 12 segmenti	81.22 ↔ Artrodesi del ginocchio
7A.73.2E ↔ Stabilizzazione non dinamica della colonna vertebrale tramite osteosintesi senza fusione di vertebre, approccio ventrale, 13 segmenti	81.51.00 ↔ Sostituzione totale dell'anca, NAS
7A.73.2F ↔ Stabilizzazione non dinamica della colonna vertebrale tramite osteosintesi senza fusione di vertebre, approccio ventrale, 14 e più segmenti	81.51.11 ↔ Primo impianto di protesi totale dell'anca
7A.74.23 ↔ Fusione di vertebre per correzione della postura, approccio ventrale, 3 segmenti	81.51.12 ↔ Primo impianto di protesi totale dell'anca, protesi speciale
7A.74.24 ↔ Fusione di vertebre per correzione della postura, approccio ventrale, 4 segmenti	81.51.13 ↔ Primo impianto di protesi d'anca di superficie
7A.74.25 ↔ Fusione di vertebre per correzione della postura, approccio ventrale, 5 segmenti	81.51.19 ↔ Primo impianto di protesi totale dell'anca, altro
7A.74.26 ↔ Fusione di vertebre per correzione della postura, approccio ventrale, 6 segmenti	81.51.21 ↔ Impianto di protesi totale dell'anca per sostituzione di protesi
	81.51.22 ↔ Impianto di protesi totale dell'anca per sostituzione di protesi, protesi speciale
	81.51.23 ↔ Impianto di protesi d'anca di superficie per sostituzione di protesi
	81.51.29 ↔ Impianto di protesi totale dell'anca per sostituzione di protesi, altro
	81.52.00 ↔ Sostituzione parziale dell'anca, NAS
	81.52.21 ↔ Primo impianto di protesi unipolare
	81.52.22 ↔ Primo impianto di protesi biarticolata
	81.52.29 ↔ Primo impianto di protesi parziale dell'anca, altro
	81.52.31 ↔ Primo impianto di coppa di sostegno di protesi dell'anca
	81.52.39 ↔ Primo impianto di componente di protesi dell'anca, altro
	81.52.41 ↔ Impianto di protesi d'anca unipolare per sostituzione di protesi
	81.52.42 ↔ Impianto di protesi d'anca biarticolata per sostituzione di protesi
	81.52.49 ↔ Impianto di protesi parziale dell'anca per sostituzione di protesi, altro
	81.52.51 ↔ Impianto di coppa di sostegno di protesi dell'anca per sostituzione
	81.52.52 ↔ Impianto di inserto di protesi dell'anca per sostituzione
	81.52.53 ↔ Impianto della testa femorale di protesi dell'anca per sostituzione
	81.52.54 ↔ Impianto di testa femorale nonché inserto di protesi dell'anca per sostituzione
	81.52.55 ↔ Impianto di testa femorale, inserto nonché coppa acetabolare di protesi dell'anca per sostituzione
	81.52.56 ↔ Impianto di inserto nonché coppa acetabolare di protesi dell'anca per sostituzione

81.52.57 ↔	Impianto di coppa di sostegno nonché coppa acetabolare di protesi dell'anca per sostituzione	81.54.46 ↔	Impianto di protesi isolata della troclea femorale per sostituzione
81.52.58 ↔	Impianto di coppa di sostegno, coppa acetabolare nonché testa femorale di protesi dell'anca per sostituzione	81.54.47 ↔	Impianto di scudo femorale condilare con bottone rotuleo per sostituzione
81.52.59 ↔	Impianto di componenti di endoprotesi dell'anca in caso di sostituzione, altro	81.54.49 ↔	Impianto di componenti di endoprotesi del ginocchio in caso di sostituzione, altro
81.52.5A ↔	Impianto di stelo nonché testa femorale di protesi dell'anca per sostituzione	81.55 ↔	Revisione senza sostituzione di endoprotesi di ginocchio
81.52.5B ↔	Impianto di stelo, testa femorale nonché inserto di protesi dell'anca per sostituzione	81.56 ↔	Sostituzione totale della tibiotarsica
81.53 ↔	Revisione senza sostituzione di protesi di anca	81.59.10 ↔	Revisione di sostituzione articolare delle estremità inferiori, senza sostituzione
81.54.21 ↔	Primo impianto di protesi totale standard del ginocchio	81.59.11 ↔	Revisione e sostituzione di endoprotesi della caviglia
81.54.22 ↔	Primo impianto di protesi totale speciale del ginocchio	81.59.12 ↔	Revisione e sostituzione di endoprotesi del tarso
81.54.23 ↔	Primo impianto di protesi totale vincolata del ginocchio	81.59.13 ↔	Revisione e sostituzione di endoprotesi dell'avampiede e delle dita dei piedi
81.54.24 ↔	Primo impianto di protesi a slitta unicondilare del ginocchio	92.39.00 ↔	Altra radiochirurgia stereotassica, NAS
81.54.25 ↔	Primo impianto di protesi a slitta bicondilare del ginocchio	92.39.01 ↔	Altra radioterapia ad alto voltaggio, irradiazione stereotassica, frazionata, cerebrale, NAS
81.54.26 ↔	Primo impianto di scudo femorale condilare con bottone rotuleo	92.39.11 ↔	Altra radioterapia ad alto voltaggio, irradiazione stereotassica, frazionata, extracerebrale, NAS
81.54.31 ↔	Impianto di protesi totale standard del ginocchio per sostituzione di protesi	92.39.20 ↔	Altra radioterapia ad alto voltaggio, irradiazione stereotassica, frazionata: Cerebrale, radioterapia a modulazione di intensità
81.54.32 ↔	Impianto di protesi totale speciale del ginocchio per sostituzione di protesi	92.39.21 ↔	Altra radioterapia ad alto voltaggio, irradiazione stereotassica, frazionata: Cerebrale, radioterapia ad arco a modulazione di intensità (IMAT)
81.54.33 ↔	Impianto di protesi totale vincolata del ginocchio per sostituzione di protesi	92.39.22 ↔	Altra radioterapia ad alto voltaggio, irradiazione stereotassica, frazionata: Cerebrale, guidata dalle immagini
81.54.34 ↔	Impianto di protesi a slitta unicondilare per sostituzione di protesi	92.39.29 ↔	Altra radioterapia ad alto voltaggio, irradiazione stereotassica, frazionata, cerebrale, altro
81.54.35 ↔	Impianto di protesi a slitta bicondilare per sostituzione di protesi	92.39.30 ↔	Altra radioterapia ad alto voltaggio, irradiazione stereotassica, frazionata: Extracerebrale, radioterapia a modulazione di intensità
81.54.39 ↔	Impianto di endoprotesi del ginocchio per sostituzione di protesi, altro	92.39.31 ↔	Altra radioterapia ad alto voltaggio, irradiazione stereotassica, frazionata: Extracerebrale, radioterapia ad arco a modulazione di intensità (IMAT)
81.54.42 ↔	Impianto di bottone rotuleo per sostituzione	92.39.32 ↔	Altra radioterapia ad alto voltaggio, irradiazione stereotassica, frazionata: Extracerebrale, guidata dalle immagini
81.54.43 ↔	Impianto di inserto di protesi del ginocchio per sostituzione	92.39.39 ↔	Altra radioterapia ad alto voltaggio, irradiazione stereotassica, frazionata, extracerebrale, altro
81.54.44 ↔	Impianto dei componenti tibiali o femorali nonché dell'inserto di protesi a slitta unicondilare o bicondilare o di protesi totale standard del ginocchio per sostituzione		
81.54.45 ↔	Impianto dei componenti tibiali o femorali nonché dell'inserto di protesi totale speciale o vincolata del ginocchio per sostituzione		

ADRG X37**Traumatismi, avvelenamenti ed effetti tossici di droghe e farmaci con terapia intensiva complessa/trattamento complesso IMC > 196/119 punti risorse**

Almeno una procedura nella tabella X37-1

DRG X37A**Traumatismi, avvelenamenti ed effetti tossici di droghe e farmaci con terapia intensiva complessa/trattamento complesso IMC > 196/184 punti risorse**

Almeno una procedura nella tabella X37-2

DRG X37B**Traumatismi, avvelenamenti ed effetti tossici di droghe e farmaci con terapia intensiva complessa/trattamento complesso IMC > 119 fino a 184 punti risorse****Procedura X37-1**

99.B7.12 ‡↔	Terapia intensiva complessa, da 120 a 184 punti risorse	99.B7.15 ‡↔	Terapia intensiva complessa, da 553 a 828 punti risorse
99.B7.13 ‡↔	Terapia intensiva complessa, da 185 a 360 punti risorse	99.B7.16 ‡↔	Terapia intensiva complessa, da 829 a 1104 punti risorse
99.B7.14 ‡↔	Terapia intensiva complessa, da 361 a 552 punti risorse	99.B7.17 ‡↔	Terapia intensiva complessa, da 1105 a 1380 punti risorse

99.B7.18 †↔	Terapia intensiva complessa, da 1381 a 1656 punti risorse	99.B7.2L †↔	Terapia intensiva complessa in età infantile (procedura di base), da 9801 a 11760 punti risorse
99.B7.1A †↔	Terapia intensiva complessa, da 1657 a 1932 punti risorse	99.B7.2M †↔	Terapia intensiva complessa in età infantile (procedura di base), da 11761 a 13720 punti risorse
99.B7.1B †↔	Terapia intensiva complessa, da 1933 a 2208 punti risorse	99.B7.2N †↔	Terapia intensiva complessa in età infantile (procedura di base), da 13721 a 16660 punti risorse
99.B7.1C †↔	Terapia intensiva complessa, da 2209 a 2484 punti risorse	99.B7.2O †↔	Terapia intensiva complessa in età infantile (procedura di base), da 16661 a 19600 punti risorse
99.B7.1D †↔	Terapia intensiva complessa, da 2485 a 2760 punti risorse	99.B7.2P †↔	Terapia intensiva complessa in età infantile (procedura di base), 19601 e più punti risorse
99.B7.1E †↔	Terapia intensiva complessa, da 2761 a 3220 punti risorse	99.B8.12 †↔	Trattamento complesso IMC dell'adulto, da 120 a 184 punti risorse
99.B7.1F †↔	Terapia intensiva complessa, da 3221 a 3680 punti risorse	99.B8.13 †↔	Trattamento complesso IMC dell'adulto, da 185 a 360 punti risorse
99.B7.1G †↔	Terapia intensiva complessa, da 3681 a 4600 punti risorse	99.B8.14 †↔	Trattamento complesso IMC dell'adulto, da 361 a 552 punti risorse
99.B7.1H †↔	Terapia intensiva complessa, da 4601 a 5520 punti risorse	99.B8.15 †↔	Trattamento complesso IMC dell'adulto, da 553 a 828 punti risorse
99.B7.1I †↔	Terapia intensiva complessa, da 5521 a 7360 punti risorse	99.B8.16 †↔	Trattamento complesso IMC dell'adulto, da 829 a 1104 punti risorse
99.B7.1J †↔	Terapia intensiva complessa, da 7361 a 9200 punti risorse	99.B8.17 †↔	Trattamento complesso IMC dell'adulto, da 1105 a 1380 punti risorse
99.B7.1K †↔	Terapia intensiva complessa, da 9201 a 11040 punti risorse	99.B8.18 †↔	Trattamento complesso IMC dell'adulto, da 1381 a 1656 punti risorse
99.B7.1L †↔	Terapia intensiva complessa, da 11041 a 13800 punti risorse	99.B8.1A †↔	Trattamento complesso IMC dell'adulto, da 1657 a 1932 punti risorse
99.B7.1M †↔	Terapia intensiva complessa, da 13801 a 16560 punti risorse	99.B8.1B †↔	Trattamento complesso IMC dell'adulto, da 1933 a 2208 punti risorse
99.B7.1N †↔	Terapia intensiva complessa, da 16561 a 19320 punti risorse	99.B8.1C †↔	Trattamento complesso IMC dell'adulto, da 2209 a 2484 punti risorse
99.B7.1O †↔	Terapia intensiva complessa, 19321 e più punti risorse	99.B8.1D †↔	Trattamento complesso IMC dell'adulto, da 2485 a 2760 punti risorse
99.B7.21 †↔	Terapia intensiva complessa in età infantile (procedura di base), da 197 a 392 punti risorse	99.B8.1E †↔	Trattamento complesso IMC dell'adulto, da 2761 a 3220 punti risorse
99.B7.22 †↔	Terapia intensiva complessa in età infantile (procedura di base), da 393 a 588 punti risorse	99.B8.1F †↔	Trattamento complesso IMC dell'adulto, da 3221 a 3680 punti risorse
99.B7.23 †↔	Terapia intensiva complessa in età infantile (procedura di base), da 589 a 784 punti risorse	99.B8.1G †↔	Trattamento complesso IMC dell'adulto, da 3681 a 4600 punti risorse
99.B7.24 †↔	Terapia intensiva complessa in età infantile (procedura di base), da 785 a 980 punti risorse	99.B8.1H †↔	Trattamento complesso IMC dell'adulto, da 4601 a 5520 punti risorse
99.B7.25 †↔	Terapia intensiva complessa in età infantile (procedura di base), da 981 a 1176 punti risorse	99.B8.1I †↔	Trattamento complesso IMC dell'adulto, da 5521 a 7360 punti risorse
99.B7.26 †↔	Terapia intensiva complessa in età infantile (procedura di base), da 1177 a 1470 punti risorse	99.B8.1J †↔	Trattamento complesso IMC dell'adulto, da 7361 a 9200 punti risorse
99.B7.27 †↔	Terapia intensiva complessa in età infantile (procedura di base), da 1471 a 1764 punti risorse	99.B8.1K †↔	Trattamento complesso IMC dell'adulto, da 9201 a 11040 punti risorse
99.B7.28 †↔	Terapia intensiva complessa in età infantile (procedura di base), da 1765 a 2058 punti risorse	99.B8.1L †↔	Trattamento complesso IMC dell'adulto, da 11041 a 13800 punti risorse
99.B7.2A †↔	Terapia intensiva complessa in età infantile (procedura di base), da 2059 a 2352 punti risorse	99.B8.1M †↔	Trattamento complesso IMC dell'adulto, da 13801 a 16560 punti risorse
99.B7.2B †↔	Terapia intensiva complessa in età infantile (procedura di base), da 2353 a 2646 punti risorse	99.B8.1N †↔	Trattamento complesso IMC dell'adulto, da 16561 a 19320 punti risorse
99.B7.2C †↔	Terapia intensiva complessa in età infantile (procedura di base), da 2647 a 2940 punti risorse	99.B8.1O †↔	Trattamento complesso IMC dell'adulto, 19321 e più punti risorse
99.B7.2D †↔	Terapia intensiva complessa in età infantile (procedura di base), da 2941 a 3430 punti risorse	99.B8.21 †↔	Trattamento complesso IMC in età infantile, da 197 a 392 punti risorse
99.B7.2E †↔	Terapia intensiva complessa in età infantile (procedura di base), da 3431 a 3920 punti risorse	99.B8.22 †↔	Trattamento complesso IMC in età infantile, da 393 a 588 punti risorse
99.B7.2F †↔	Terapia intensiva complessa in età infantile (procedura di base), da 3921 a 4410 punti risorse	99.B8.23 †↔	Trattamento complesso IMC in età infantile, da 589 a 784 punti risorse
99.B7.2G †↔	Terapia intensiva complessa in età infantile (procedura di base), da 4411 a 4900 punti risorse	99.B8.24 †↔	Trattamento complesso IMC in età infantile, da 785 a 980 punti risorse
99.B7.2H †↔	Terapia intensiva complessa in età infantile (procedura di base), da 4901 a 5880 punti risorse	99.B8.25 †↔	Trattamento complesso IMC in età infantile, da 981 a 1176 punti risorse
99.B7.2I †↔	Terapia intensiva complessa in età infantile (procedura di base), da 5881 a 6860 punti risorse	99.B8.26 †↔	Trattamento complesso IMC in età infantile, da 1177 a 1470 punti risorse
99.B7.2J †↔	Terapia intensiva complessa in età infantile (procedura di base), da 6861 a 7840 punti risorse	99.B8.27 †↔	Trattamento complesso IMC in età infantile, da 1471 a 1764 punti risorse
99.B7.2K †↔	Terapia intensiva complessa in età infantile (procedura di base), da 7841 a 9800 punti risorse	99.B8.28 †↔	Trattamento complesso IMC in età infantile, da 1765 a 2058 punti risorse

99.B8.2A †↔	Trattamento complesso IMC in età infantile, da 2059 a 2352 punti risorse	99.B8.2I †↔	Trattamento complesso IMC in età infantile, da 5881 a 6860 punti risorse
99.B8.2B †↔	Trattamento complesso IMC in età infantile, da 2353 a 2646 punti risorse	99.B8.2J †↔	Trattamento complesso IMC in età infantile, da 6861 a 7840 punti risorse
99.B8.2C †↔	Trattamento complesso IMC in età infantile, da 2647 a 2940 punti risorse	99.B8.2K †↔	Trattamento complesso IMC in età infantile, da 7841 a 9800 punti risorse
99.B8.2D †↔	Trattamento complesso IMC in età infantile, da 2941 a 3430 punti risorse	99.B8.2L †↔	Trattamento complesso IMC in età infantile, da 9801 a 11760 punti risorse
99.B8.2E †↔	Trattamento complesso IMC in età infantile, da 3431 a 3920 punti risorse	99.B8.2M †↔	Trattamento complesso IMC in età infantile, da 11761 a 13720 punti risorse
99.B8.2F †↔	Trattamento complesso IMC in età infantile, da 3921 a 4410 punti risorse	99.B8.2N †↔	Trattamento complesso IMC in età infantile, da 13721 a 16660 punti risorse
99.B8.2G †↔	Trattamento complesso IMC in età infantile, da 4411 a 4900 punti risorse	99.B8.2O †↔	Trattamento complesso IMC in età infantile, da 16661 a 19600 punti risorse
99.B8.2H †↔	Trattamento complesso IMC in età infantile, da 4901 a 5880 punti risorse	99.B8.2P †↔	Trattamento complesso IMC in età infantile, 19601 e più punti risorse

Procedura X37-2

99.B7.13 †↔	Terapia intensiva complessa, da 185 a 360 punti risorse	99.B7.25 †↔	Terapia intensiva complessa in età infantile (procedura di base), da 981 a 1176 punti risorse
99.B7.14 †↔	Terapia intensiva complessa, da 361 a 552 punti risorse	99.B7.26 †↔	Terapia intensiva complessa in età infantile (procedura di base), da 1177 a 1470 punti risorse
99.B7.15 †↔	Terapia intensiva complessa, da 553 a 828 punti risorse	99.B7.27 †↔	Terapia intensiva complessa in età infantile (procedura di base), da 1471 a 1764 punti risorse
99.B7.16 †↔	Terapia intensiva complessa, da 829 a 1104 punti risorse	99.B7.28 †↔	Terapia intensiva complessa in età infantile (procedura di base), da 1765 a 2058 punti risorse
99.B7.17 †↔	Terapia intensiva complessa, da 1105 a 1380 punti risorse	99.B7.2A †↔	Terapia intensiva complessa in età infantile (procedura di base), da 2059 a 2352 punti risorse
99.B7.18 †↔	Terapia intensiva complessa, da 1381 a 1656 punti risorse	99.B7.2B †↔	Terapia intensiva complessa in età infantile (procedura di base), da 2353 a 2646 punti risorse
99.B7.1A †↔	Terapia intensiva complessa, da 1657 a 1932 punti risorse	99.B7.2C †↔	Terapia intensiva complessa in età infantile (procedura di base), da 2647 a 2940 punti risorse
99.B7.1B †↔	Terapia intensiva complessa, da 1933 a 2208 punti risorse	99.B7.2D †↔	Terapia intensiva complessa in età infantile (procedura di base), da 2941 a 3430 punti risorse
99.B7.1C †↔	Terapia intensiva complessa, da 2209 a 2484 punti risorse	99.B7.2E †↔	Terapia intensiva complessa in età infantile (procedura di base), da 3431 a 3920 punti risorse
99.B7.1D †↔	Terapia intensiva complessa, da 2485 a 2760 punti risorse	99.B7.2F †↔	Terapia intensiva complessa in età infantile (procedura di base), da 3921 a 4410 punti risorse
99.B7.1E †↔	Terapia intensiva complessa, da 2761 a 3220 punti risorse	99.B7.2G †↔	Terapia intensiva complessa in età infantile (procedura di base), da 4411 a 4900 punti risorse
99.B7.1F †↔	Terapia intensiva complessa, da 3221 a 3680 punti risorse	99.B7.2H †↔	Terapia intensiva complessa in età infantile (procedura di base), da 4901 a 5880 punti risorse
99.B7.1G †↔	Terapia intensiva complessa, da 3681 a 4600 punti risorse	99.B7.2I †↔	Terapia intensiva complessa in età infantile (procedura di base), da 5881 a 6860 punti risorse
99.B7.1H †↔	Terapia intensiva complessa, da 4601 a 5520 punti risorse	99.B7.2J †↔	Terapia intensiva complessa in età infantile (procedura di base), da 6861 a 7840 punti risorse
99.B7.1I †↔	Terapia intensiva complessa, da 5521 a 7360 punti risorse	99.B7.2K †↔	Terapia intensiva complessa in età infantile (procedura di base), da 7841 a 9800 punti risorse
99.B7.1J †↔	Terapia intensiva complessa, da 7361 a 9200 punti risorse	99.B7.2L †↔	Terapia intensiva complessa in età infantile (procedura di base), da 9801 a 11760 punti risorse
99.B7.1K †↔	Terapia intensiva complessa, da 9201 a 11040 punti risorse	99.B7.2M †↔	Terapia intensiva complessa in età infantile (procedura di base), da 11761 a 13720 punti risorse
99.B7.1L †↔	Terapia intensiva complessa, da 11041 a 13800 punti risorse	99.B7.2N †↔	Terapia intensiva complessa in età infantile (procedura di base), da 13721 a 16660 punti risorse
99.B7.1M †↔	Terapia intensiva complessa, da 13801 a 16560 punti risorse	99.B7.2O †↔	Terapia intensiva complessa in età infantile (procedura di base), da 16661 a 19600 punti risorse
99.B7.1N †↔	Terapia intensiva complessa, da 16561 a 19320 punti risorse	99.B7.2P †↔	Terapia intensiva complessa in età infantile (procedura di base), 19601 e più punti risorse
99.B7.1O †↔	Terapia intensiva complessa, 19321 e più punti risorse	99.B8.13 †↔	Trattamento complesso IMC dell'adulto, da 185 a 360 punti risorse
99.B7.21 †↔	Terapia intensiva complessa in età infantile (procedura di base), da 197 a 392 punti risorse	99.B8.14 †↔	Trattamento complesso IMC dell'adulto, da 361 a 552 punti risorse
99.B7.22 †↔	Terapia intensiva complessa in età infantile (procedura di base), da 393 a 588 punti risorse	99.B8.15 †↔	Trattamento complesso IMC dell'adulto, da 553 a 828 punti risorse
99.B7.23 †↔	Terapia intensiva complessa in età infantile (procedura di base), da 589 a 784 punti risorse	99.B8.16 †↔	Trattamento complesso IMC dell'adulto, da 829 a 1104 punti risorse
99.B7.24 †↔	Terapia intensiva complessa in età infantile (procedura di base), da 785 a 980 punti risorse	99.B8.17 †↔	Trattamento complesso IMC dell'adulto, da 1105 a 1380 punti risorse

99.B8.18 ‡↔	Trattamento complesso IMC dell'adulto, da 1381 a 1656 punti risorse	99.B8.25 ‡↔	Trattamento complesso IMC in età infantile, da 981 a 1176 punti risorse
99.B8.1A ‡↔	Trattamento complesso IMC dell'adulto, da 1657 a 1932 punti risorse	99.B8.26 ‡↔	Trattamento complesso IMC in età infantile, da 1177 a 1470 punti risorse
99.B8.1B ‡↔	Trattamento complesso IMC dell'adulto, da 1933 a 2208 punti risorse	99.B8.27 ‡↔	Trattamento complesso IMC in età infantile, da 1471 a 1764 punti risorse
99.B8.1C ‡↔	Trattamento complesso IMC dell'adulto, da 2209 a 2484 punti risorse	99.B8.28 ‡↔	Trattamento complesso IMC in età infantile, da 1765 a 2058 punti risorse
99.B8.1D ‡↔	Trattamento complesso IMC dell'adulto, da 2485 a 2760 punti risorse	99.B8.2A ‡↔	Trattamento complesso IMC in età infantile, da 2059 a 2352 punti risorse
99.B8.1E ‡↔	Trattamento complesso IMC dell'adulto, da 2761 a 3220 punti risorse	99.B8.2B ‡↔	Trattamento complesso IMC in età infantile, da 2353 a 2646 punti risorse
99.B8.1F ‡↔	Trattamento complesso IMC dell'adulto, da 3221 a 3680 punti risorse	99.B8.2C ‡↔	Trattamento complesso IMC in età infantile, da 2647 a 2940 punti risorse
99.B8.1G ‡↔	Trattamento complesso IMC dell'adulto, da 3681 a 4600 punti risorse	99.B8.2D ‡↔	Trattamento complesso IMC in età infantile, da 2941 a 3430 punti risorse
99.B8.1H ‡↔	Trattamento complesso IMC dell'adulto, da 4601 a 5520 punti risorse	99.B8.2E ‡↔	Trattamento complesso IMC in età infantile, da 3431 a 3920 punti risorse
99.B8.1I ‡↔	Trattamento complesso IMC dell'adulto, da 5521 a 7360 punti risorse	99.B8.2F ‡↔	Trattamento complesso IMC in età infantile, da 3921 a 4410 punti risorse
99.B8.1J ‡↔	Trattamento complesso IMC dell'adulto, da 7361 a 9200 punti risorse	99.B8.2G ‡↔	Trattamento complesso IMC in età infantile, da 4411 a 4900 punti risorse
99.B8.1K ‡↔	Trattamento complesso IMC dell'adulto, da 9201 a 11040 punti risorse	99.B8.2H ‡↔	Trattamento complesso IMC in età infantile, da 4901 a 5880 punti risorse
99.B8.1L ‡↔	Trattamento complesso IMC dell'adulto, da 11041 a 13800 punti risorse	99.B8.2I ‡↔	Trattamento complesso IMC in età infantile, da 5881 a 6860 punti risorse
99.B8.1M ‡↔	Trattamento complesso IMC dell'adulto, da 13801 a 16560 punti risorse	99.B8.2J ‡↔	Trattamento complesso IMC in età infantile, da 6861 a 7840 punti risorse
99.B8.1N ‡↔	Trattamento complesso IMC dell'adulto, da 16561 a 19320 punti risorse	99.B8.2K ‡↔	Trattamento complesso IMC in età infantile, da 7841 a 9800 punti risorse
99.B8.1O ‡↔	Trattamento complesso IMC dell'adulto, 19321 e più punti risorse	99.B8.2L ‡↔	Trattamento complesso IMC in età infantile, da 9801 a 11760 punti risorse
99.B8.21 ‡↔	Trattamento complesso IMC in età infantile, da 197 a 392 punti risorse	99.B8.2M ‡↔	Trattamento complesso IMC in età infantile, da 11761 a 13720 punti risorse
99.B8.22 ‡↔	Trattamento complesso IMC in età infantile, da 393 a 588 punti risorse	99.B8.2N ‡↔	Trattamento complesso IMC in età infantile, da 13721 a 16660 punti risorse
99.B8.23 ‡↔	Trattamento complesso IMC in età infantile, da 589 a 784 punti risorse	99.B8.2O ‡↔	Trattamento complesso IMC in età infantile, da 16661 a 19600 punti risorse
99.B8.24 ‡↔	Trattamento complesso IMC in età infantile, da 785 a 980 punti risorse	99.B8.2P ‡↔	Trattamento complesso IMC in età infantile, 19601 e più punti risorse

ADRG X60**Traumatismi e reazioni allergiche, più di un giorno di degenza**

Diagnosi principale nella tabella X60-1

DRG X60A**Traumatismi e reazioni allergiche con CC estremamente gravi, più di un giorno di degenza**

PCCL > 3

DRG X60B**Traumatismi e reazioni allergiche, età < 16 anni, più di un giorno di degenza**

Età < 16 Jahre

DRG X60C**Traumatismi e reazioni allergiche, età > 15 anni, più di un giorno di degenza****Diagnosi X60-1**

S00.00	Traumatismo superficiale del cuoio capelluto: tipo di ferita non precisato	S01.49	Ferita aperta: Altre e multiple parti della guancia e dell'area temporomandibolare
S00.01	Traumatismo superficiale del cuoio capelluto: Escoriazione	S01.7	Ferite aperte multiple della testa
S00.05	Traumatismo superficiale del cuoio capelluto: contusione	S01.80	Ferita aperta di altre parti della testa, non specificata
S00.08	Traumatismo superficiale del cuoio capelluto: altra ferita	S01.9	Ferita aperta della testa, sede non specificata
S01.0	Ferita aperta del cuoio capelluto	S07.0	Traumatismo da schiacciamento del viso
S01.41	Ferita aperta: Guancia	S07.1	Traumatismo da schiacciamento del cranio
		S07.8	Traumatismo da schiacciamento di altre parti della testa

S07.9	Traumatismo da schiacciamento della testa, parte non specificata	S20.2	Contusione del torace
S08.0	Avulsione del cuoio capelluto	S20.30	Altri traumatismi superficiali della parete anteriore del torace: tipo di ferita non precisato
S08.8	Amputazione traumatica di altre parti della testa	S20.31	Altri traumatismi superficiali della parete anteriore del torace: Escoriazione
S08.9	Amputazione traumatica di parte della testa non specificata	S20.36	Altri traumatismi superficiali della parete anteriore del torace: Scollamento sottocutaneo (chiuso)
S09.0	Traumatismo di vasi sanguigni della testa non classificato altrove	S20.38	Altri traumatismi superficiali della parete anteriore del torace: altra ferita
S09.7	Traumatismi multipli della testa	S20.40	Altri traumatismi superficiali della parete posteriore del torace: tipo di ferita non precisato
S09.8	Altri traumatismi specificati della testa	S20.41	Altri traumatismi superficiali della parete posteriore del torace: Escoriazione
S09.9	Traumatismo della testa non specificato	S20.46	Altri traumatismi superficiali della parete posteriore del torace: Scollamento sottocutaneo (chiuso)
S10.0	Contusione della gola	S20.48	Altri traumatismi superficiali della parete posteriore del torace: altra ferita
S10.10	Altri e non specificati traumatismi superficiali della gola: tipo di ferita non precisato	S20.7	Traumatismi superficiali multipli del torace
S10.11	Altri e non specificati traumatismi superficiali della gola: Escoriazione	S20.80	Traumatismo superficiale di altra e non specificata parte del torace: tipo di ferita non precisato
S10.18	Altri e non specificati traumatismi superficiali della gola: altra ferita	S20.81	Traumatismo superficiale di altra e non specificata parte del torace: Escoriazione
S10.80	Traumatismo superficiale di altre parti del collo: tipo di ferita non precisato	S20.86	Traumatismo superficiale di altra e non specificata parte del torace: Scollamento sottocutaneo (chiuso)
S10.81	Traumatismo superficiale di altre parti del collo: Escoriazione	S20.88	Traumatismo superficiale di altra e non specificata parte del torace: altra ferita
S10.85	Traumatismo superficiale di altre parti del collo: contusione	S21.0	Ferita aperta della mammella
S10.86	Traumatismo superficiale di altre parti del collo: Scollamento sottocutaneo (chiuso)	S21.1	Ferita aperta della parete anteriore del torace
S10.88	Traumatismo superficiale di altre parti del collo: altra ferita	S21.2	Ferita aperta della parete posteriore del torace
S10.90	Traumatismo superficiale del collo, parte non specificata: tipo di ferita non precisato	S21.7	Ferite aperte multiple della parete toracica
S10.91	Traumatismo superficiale del collo, parte non specificata: Escoriazione	S21.80	Ferita aperta di altre parti del torace, non specificata
S10.95	Traumatismo superficiale del collo, parte non specificata: contusione	S21.9	Ferita aperta del torace, parte non specificata
S10.96	Traumatismo superficiale del collo, parte non specificata: Scollamento sottocutaneo (chiuso)	S25.0	Traumatismo dell'aorta toracica
S10.98	Traumatismo superficiale del collo, parte non specificata: altra ferita	S25.1	Traumatismo dell'arteria anonima o succlavia
S11.7	Ferite aperte multiple del collo	S25.2	Traumatismo della vena cava superiore
S11.80	Ferita aperta di altre parti del collo, non specificata	S25.3	Traumatismo della vena anonima o succlavia
S11.9	Ferita aperta del collo, parte non specificata	S25.4	Traumatismo di vasi sanguigni polmonari
S15.00	Traumatismo: Arteria carotide, parte non specificata	S25.5	Traumatismo di vasi sanguigni intercostali
S15.01	Traumatismo: Arteria carotide comune	S25.7	Traumatismo di vasi sanguigni multipli del torace
S15.02	Traumatismo: Arteria carotide esterna	S25.88	Traumatismo di altri vasi sanguigni del torace
S15.03	Traumatismo: Arteria carotide interna	S25.9	Traumatismo di vaso sanguigno non specificato del torace
S15.1	Traumatismo dell'arteria vertebrale	S27.7	Traumatismi multipli di organi intratoracici
S15.2	Traumatismo della vena giugulare esterna	S27.9	Traumatismo di organo intratoracico non specificato
S15.3	Traumatismo della vena giugulare interna	S28.0	Trauma toracico da schiacciamento
S15.7	Traumatismo di vasi sanguigni multipli a livello del collo	S28.1	Amputazione traumatica di parte del torace
S15.88	Traumatismo di altri vasi sanguigni a livello del collo	S29.7	Traumatismi multipli del torace
S15.9	Traumatismo di vaso non specificato a livello del collo	S29.88	Altri traumatismi specificati del torace
S17.0	Traumatismo da schiacciamento di laringe e trachea	S29.9	Traumatismo del torace non specificato
S17.8	Traumatismo da schiacciamento di altre parti del collo	S30.0	Contusione della regione lombosacrale e della pelvi
S17.9	Traumatismo da schiacciamento del collo, parte non specificata	S30.1	Contusione della parete addominale
S18	Amputazione traumatica a livello del collo	S30.2	Contusione di organi genitali esterni
S19.7	Traumatismi multipli del collo	S30.7	Traumatismi superficiali multipli dell'addome, della regione lombosacrale e della pelvi
S19.88	Altro traumatismo del collo, specificato	S30.81	Altri traumatismi superficiali dell'addome, della regione lombosacrale e della pelvi: Escoriazione
S19.9	Traumatismo del collo, non specificato	S30.85	Altri traumatismi superficiali dell'addome, della regione lombosacrale e della pelvi: Contusione
S20.0	Contusione della mammella	S30.86	Altri traumatismi superficiali dell'addome, della regione lombosacrale e della pelvi: Scollamento sottocutaneo (chiuso)
S20.10	Altri e non specificati traumatismi superficiali della mammella: tipo di ferita non precisato	S30.88	Altri traumatismi superficiali dell'addome, della regione lombosacrale e della pelvi: Altro
S20.11	Altri e non specificati traumatismi superficiali della mammella: Escoriazione	S30.9	Traumatismo superficiale dell'addome, della regione lombosacrale e della pelvi, non specificato
S20.16	Altri e non specificati traumatismi superficiali della mammella: Scollamento sottocutaneo (chiuso)	S31.0	Ferita aperta della regione lombosacrale e della pelvi
S20.18	Altri e non specificati traumatismi superficiali della mammella: altra ferita	S31.1	Ferita aperta della parete addominale
		S31.7	Ferite aperte multiple dell'addome, della regione lombosacrale e della pelvi
		S31.80	Ferita aperta di altre e non specificate parti dell'addome

S35.0	Traumatismo dell'aorta addominale	S50.81	Altri traumatismi superficiali dell'avambraccio:
S35.1	Traumatismo della vena cava inferiore		Escoriazione
S35.2	Traumatismo del tronco celiaco o dell'arteria mesenterica	S50.86	Altri traumatismi superficiali dell'avambraccio:
S35.3	Traumatismo della vena porta o della vena splenica	S50.88	Scollamento sottocutaneo (chiuso)
S35.4	Traumatismo di vaso sanguigno renale	S50.9	Altri traumatismi superficiali dell'avambraccio: Altro
S35.5	Traumatismo di vaso sanguigno iliaco		Traumatismo superficiale dell'avambraccio non specificato
S35.7	Traumatismo di vasi sanguigni multipli a livello dell'addome, della regione lombosacrale e della pelvi	S51.0	Ferita aperta del gomito
		S51.7	Ferite aperte multiple dell'avambraccio
S35.88	Traumatismo di altri vasi sanguigni a livello dell'addome, della regione lombosacrale e della pelvi	S51.80	Ferita aperta di altre parti dell'avambraccio, non specificata
S35.9	Traumatismo di vaso sanguigno non specificato a livello dell'addome, della regione lombosacrale e della pelvi	S51.9	Ferita aperta dell'avambraccio, parte non specificata
		S55.0	Traumatismo dell'arteria ulnare a livello dell'avambraccio
S36.88	Traumatismo: Altri organi intraaddominali	S55.1	Traumatismo dell'arteria radiale a livello dell'avambraccio
S38.1	Traumatismo da schiacciamento di altre e non specificate parti dell'addome, della regione lombosacrale e della pelvi	S55.2	Traumatismo di vena a livello dell'avambraccio
		S55.7	Traumatismo di vasi sanguigni multipli a livello dell'avambraccio
S38.3	Amputazione traumatica di altre e non specificate parti dell'addome, della regione lombosacrale e della pelvi	S55.8	Traumatismo di altri vasi sanguigni a livello dell'avambraccio
S39.7	Altri traumatismi multipli dell'addome, della regione lombosacrale e della pelvi	S55.9	Traumatismo di vaso sanguigno, non specificato, a livello dell'avambraccio
S39.80	Frattura del pene	S57.0	Traumatismo da schiacciamento del gomito
S39.88	Altri traumatismi specificati dell'addome, dei lombi e della pelvi	S57.8	Traumatismo da schiacciamento di altre parti dell'avambraccio
S39.9	Traumatismo non specificato dell'addome, della regione lombosacrale e della pelvi	S57.9	Traumatismo da schiacciamento dell'avambraccio, parte non specificata
S40.0	Contusione della spalla e del braccio	S58.0	Amputazione traumatica a livello del gomito
S40.7	Traumatismi superficiali multipli della spalla e del braccio	S58.1	Amputazione traumatica tra il gomito e il polso
		S58.9	Amputazione traumatica dell'avambraccio, livello non specificato
S40.81	Altri traumatismi superficiali della spalla e del braccio: Escoriazione	S59.7	Traumatismi multipli dell'avambraccio
S40.86	Altri traumatismi superficiali della spalla e del braccio: Scollamento sottocutaneo (chiuso)	S59.8	Altri traumatismi specificati dell'avambraccio
		S59.9	Traumatismo non specificato dell'avambraccio
S40.88	Altri traumatismi superficiali della spalla e del braccio: Altro	S60.0	Contusione del(le) dito(a) senza lesione dell'unghia
S40.9	Traumatismo superficiale della spalla e del braccio non specificato	S60.1	Contusione del(le) dito(a) con lesione dell'unghia
		S60.2	Contusione di altre parti del polso e della mano
		S60.7	Traumatismi superficiali multipli del polso e della mano
S41.0	Ferita aperta della spalla		
S41.1	Ferita aperta del braccio	S60.81	Altri traumatismi superficiali del polso e della mano: Escoriazione
S41.7	Ferite aperte multiple della spalla e del braccio		
S41.80	Ferita aperta non specificata di altre e non specificate parti del cingolo scapolare	S60.86	Altri traumatismi superficiali del polso e della mano: Scollamento sottocutaneo (chiuso)
S45.0	Traumatismo dell'arteria ascellare	S60.88	Altri traumatismi superficiali del polso e della mano: Altro
S45.1	Traumatismo dell'arteria brachiale		
S45.2	Traumatismo della vena ascellare o brachiale	S60.9	Traumatismo superficiale del polso e della mano non specificato
S45.3	Traumatismo di vena superficiale a livello della spalla e del braccio	S61.0	Ferita aperta del(le) dito(a) senza lesione dell'unghia
S45.7	Traumatismo di vasi sanguigni multipli a livello della spalla e del braccio	S61.1	Ferita aperta del(le) dito(a) con lesione dell'unghia
		S61.7	Ferite aperte multiple del polso e della mano
S45.8	Traumatismo di altri vasi sanguigni a livello della spalla e del braccio	S61.80	Ferita aperta di altre parti del polso e della mano, non specificata
S45.9	Traumatismo di vaso sanguigno non specificato a livello della spalla e del braccio	S61.9	Ferita aperta del polso e della mano, parte non specificata
S47	Traumatismo da schiacciamento della spalla e del braccio	S65.0	Traumatismo dell'arteria ulnare a livello del polso e della mano
S48.0	Amputazione traumatica dell'articolazione della spalla	S65.1	Traumatismo dell'arteria radiale a livello del polso e della mano
S48.1	Amputazione traumatica tra la spalla e il gomito	S65.2	Traumatismo dell'arco palmare superficiale
S48.9	Amputazione traumatica della spalla e del braccio, livello non specificato	S65.3	Traumatismo dell'arco palmare profondo
		S65.4	Traumatismo di vaso(i) sanguigno(i) del pollice
S49.7	Traumatismi multipli della spalla e del braccio	S65.5	Traumatismo di vaso(i) sanguigno(i) di altro dito
S49.8	Altri traumatismi specificati della spalla e del braccio	S65.7	Traumatismo di vasi sanguigni multipli a livello del polso e della mano
S49.9	Traumatismo non specificato della spalla e del braccio	S65.8	Traumatismo di altri vasi sanguigni a livello del polso e della mano
S50.0	Contusione del gomito		
S50.1	Contusione di altre e non specificate parti dell'avambraccio	S65.9	Traumatismo di vaso sanguigno non specificato a livello del polso e della mano
S50.7	Traumatismi superficiali multipli dell'avambraccio	S67.0	Traumatismo da schiacciamento del pollice e altro(e) dito(a) della mano

S67.8	Traumatismo da schiacciamento di altre e non specificate parti del polso e della mano	S81.9	Ferita aperta della gamba, parte non specificata
S68.0	Amputazione traumatica del pollice (completa) (parziale)	S85.0	Traumatismo dell'arteria poplitea
S68.1	Amputazione traumatica di altro dito singolo della mano (completa) (parziale)	S85.1	Traumatismo dell'arteria tibiale (anteriore) (posteriore)
S68.2	Amputazione traumatica di due o più dita (completa) (parziale)	S85.2	Traumatismo dell'arteria peroneale
S68.3	Amputazione traumatica combinata di (parte di) dito(a) con altre parti del polso e della mano	S85.3	Traumatismo della vena grande safena a livello della gamba
S68.4	Amputazione traumatica della mano a livello del polso	S85.4	Traumatismo della vena piccola safena a livello della gamba
S68.8	Amputazione traumatica di altre parti del polso e della mano	S85.5	Traumatismo della vena poplitea
S68.9	Amputazione traumatica del polso e della mano, livello non specificato	S85.7	Traumatismo di vasi sanguigni multipli a livello della gamba
S69.7	Traumatismi multipli del polso e della mano	S85.8	Traumatismo di altri vasi sanguigni a livello della gamba
S69.8	Altri traumatismi specificati del polso e della mano	S85.9	Traumatismo di vaso sanguigno non specificato a livello della gamba
S69.9	Traumatismo non specificato del polso e della mano	S87.0	Traumatismo da schiacciamento del ginocchio
S70.0	Contusione dell'anca	S87.8	Traumatismo da schiacciamento di altre e non specificate parti della gamba
S70.1	Contusione della coscia	S88.0	Amputazione traumatica a livello del ginocchio
S70.7	Traumatismi superficiali multipli dell'anca e della coscia	S88.1	Amputazione traumatica tra il ginocchio e la caviglia
S70.81	Altri traumatismi superficiali dell'anca e della coscia: Escoriazione	S88.9	Amputazione traumatica della gamba, livello non specificato
S70.86	Altri traumatismi superficiali dell'anca e della coscia: Scollamento sottocutaneo (chiuso)	S89.7	Traumatismi multipli della gamba
S70.88	Altri traumatismi superficiali dell'anca e della coscia: Altro	S89.8	Altri traumatismi specificati della gamba
S71.0	Ferita aperta dell'anca	S89.9	Traumatismo non specificato della gamba
S71.1	Ferita aperta della coscia	S90.0	Contusione della caviglia
S71.7	Ferite aperte multiple dell'anca e della coscia	S90.1	Contusione di dito(a) del piede senza danno all'unghia
S71.80	Ferita aperta di altre e non specificate parti del cingolo pelvico	S90.2	Contusione di dito(a) del piede con danno all'unghia
S75.0	Traumatismo dell'arteria femorale	S90.3	Contusione di altre e non specificate parti del piede
S75.1	Traumatismo della vena femorale a livello dell'anca e della coscia	S90.7	Traumatismi superficiali multipli della caviglia e del piede
S75.2	Traumatismo della vena grande safena a livello dell'anca e della coscia	S90.81	Altri traumatismi superficiali della caviglia e del piede: Escoriazione
S75.7	Traumatismo di vasi sanguigni multipli a livello dell'anca e della coscia	S90.86	Altri traumatismi superficiali della caviglia e del piede: Scollamento sottocutaneo (chiuso)
S75.8	Traumatismo di altri vasi sanguigni a livello dell'anca e della coscia	S90.88	Altri traumatismi superficiali della caviglia e del piede: Altro
S75.9	Traumatismo di vaso sanguigno non specificato a livello dell'anca e della coscia	S90.9	Traumatismo superficiale della caviglia e del piede non specificato
S77.0	Traumatismo da schiacciamento dell'anca	S91.0	Ferita aperta della caviglia
S77.1	Traumatismo da schiacciamento della coscia	S91.1	Ferita aperta del(le) dito(a) del piede senza danno all'unghia
S77.2	Traumatismo da schiacciamento dell'anca con la coscia	S91.2	Ferita aperta del(le) dito(a) del piede con danno all'unghia
S78.0	Amputazione traumatica dell'articolazione dell'anca	S91.3	Ferita aperta di altre parti del piede
S78.1	Amputazione traumatica tra l'anca e il ginocchio	S91.7	Ferite aperte multiple della caviglia e del piede
S78.9	Amputazione traumatica dell'anca e della coscia, livello non specificato	S91.80	Ferita aperta di altre parti della caviglia e del piede
S79.7	Traumatismi multipli dell'anca e della coscia	S95.0	Traumatismo dell'arteria dorsale del piede
S79.8	Altri traumatismi specificati dell'anca e della coscia	S95.1	Traumatismo dell'arteria plantare del piede
S79.9	Traumatismo non specificato dell'anca e della coscia	S95.2	Traumatismo della vena dorsale del piede
S80.0	Contusione del ginocchio	S95.7	Traumatismo di vasi sanguigni multipli a livello della caviglia e del piede
S80.1	Contusione di altre e non specificate parti della gamba	S95.8	Traumatismo di altri vasi sanguigni a livello della caviglia e del piede
S80.7	Traumatismi superficiali multipli della gamba	S95.9	Traumatismo di vaso sanguigno non specificato a livello della caviglia e del piede
S80.81	Altri traumatismi superficiali della gamba: Escoriazione	S97.0	Traumatismo da schiacciamento della caviglia
S80.86	Altri traumatismi superficiali della gamba: Scollamento sottocutaneo (chiuso)	S97.1	Traumatismo da schiacciamento di dito(a)
S80.88	Altri traumatismi superficiali della gamba: Altro	S97.8	Traumatismo da schiacciamento di altre parti della caviglia e del piede
S80.9	Traumatismo superficiale della gamba non specificato	S98.0	Amputazione traumatica del piede a livello della caviglia
S81.0	Ferita aperta del ginocchio	S98.1	Amputazione traumatica di un dito del piede
S81.7	Ferite aperte multiple della gamba	S98.2	Amputazione traumatica di due o più dita del piede
S81.80	Ferita aperta di altre parti della gamba, non specificata	S98.3	Amputazione traumatica di altre parti del piede
		S98.4	Amputazione traumatica del piede, livello non specificato
		S99.7	Traumatismi multipli della caviglia e del piede
		S99.8	Altri traumatismi specificati della caviglia e del piede

S99.9	Traumatismo non specificato della caviglia e del piede	T05.5	Amputazione traumatica di entrambi gli arti inferiori [qualsiasi livello]
T00.0	Traumatismi superficiali interessanti la testa con il collo	T05.6	Amputazione traumatica degli arti superiori e inferiori, qualsiasi combinazione [qualsiasi livello]
T00.1	Traumatismi superficiali interessanti il torace con addome, regione lombosacrale e pelvi	T05.8	Amputazioni traumatiche interessanti altre combinazioni di regioni corporee
T00.2	Traumatismi superficiali interessanti regioni multiple di arto(i) superiore(i)	T05.9	Amputazioni traumatiche multiple non specificate
T00.3	Traumatismi superficiali interessanti regioni multiple di arto(i) inferiore(i)	T06.3	Traumatismi di vasi sanguigni interessanti regioni corporee multiple
T00.6	Traumatismi superficiali interessanti regioni multiple di arto(i) superiore(i) con arto(i) inferiore(i)	T06.5	Traumatismi di organi intratoracici con organi intraaddominali e pelvici
T00.8	Traumatismi superficiali interessanti altre combinazioni di regioni corporee	T06.8	Altri traumatismi specificati interessanti regioni corporee multiple
T00.9	Traumatismi superficiali multipli non specificati	T07	Traumatismi multipli non specificati
T01.0	Ferite aperte interessanti testa e collo	T09.00	Traumatismo superficiale del tronco, livello non specificato: Tipo di traumatismo non specificato
T01.1	Ferite aperte interessanti torace e addome, regione lombosacrale e pelvi	T09.01	Traumatismo superficiale del tronco, livello non specificato: Escoriazione
T01.2	Ferite aperte interessanti regioni multiple di arto(i) superiore(i)	T09.02	Traumatismo superficiale del tronco, livello non specificato: Formazione di vesciche (non termiche)
T01.3	Ferite aperte interessanti regioni multiple di arto(i) inferiore(i)	T09.03	Traumatismo superficiale del tronco, livello non specificato: Morso o puntura d'insetto (non velenoso)
T01.6	Ferite aperte interessanti regioni multiple di arto(i) superiore(i) con arto(i) inferiore(i)	T09.04	Traumatismo superficiale del tronco, livello non specificato: Corpo estraneo superficiale (scheggia)
T01.8	Ferite aperte interessanti altre combinazioni di regioni corporee	T09.05	Traumatismo superficiale del tronco, livello non specificato: Contusione
T01.9	Ferite aperte multiple non specificate	T09.08	Traumatismo superficiale del tronco, livello non specificato: Altro
T02.40	Fratture interessanti regioni multiple di entrambi gli arti superiori: chiusa	T09.1	Ferita aperta del tronco, livello non specificato
T02.41	Fratture interessanti regioni multiple di entrambi gli arti superiori: aperta	T09.6	Amputazione traumatica del tronco, livello non specificato
T02.50	Fratture interessanti regioni multiple di entrambi gli arti inferiori: chiusa	T09.8	Altri traumatismi specificati del tronco, livello non specificato
T02.51	Fratture interessanti regioni multiple di entrambi gli arti inferiori: aperta	T09.9	Traumatismo del tronco non specificato, livello non specificato
T02.60	Fratture interessanti regioni multiple di arto(i) superiore(i) con arto(i) inferiore(i): chiusa	T11.00	Traumatismo superficiale di arto superiore, livello non specificato: Tipo di traumatismo non specificato
T02.61	Fratture interessanti regioni multiple di arto(i) superiore(i) con arto(i) inferiore(i): aperta	T11.01	Traumatismo superficiale di arto superiore, livello non specificato: Escoriazione
T02.70	Fratture interessanti il torace con fratture della regione lombosacrale, della pelvi e di arto(i): chiusa	T11.02	Traumatismo superficiale di arto superiore, livello non specificato: Formazione di vesciche (non termiche)
T02.71	Fratture interessanti il torace con fratture della regione lombosacrale, della pelvi e di arto(i): aperta	T11.03	Traumatismo superficiale di arto superiore, livello non specificato: Morso o puntura d'insetto (non velenoso)
T04.0	Traumatismi da schiacciamento interessanti testa e collo	T11.04	Traumatismo superficiale di arto superiore, livello non specificato: Corpo estraneo superficiale (scheggia)
T04.1	Traumatismi da schiacciamento interessanti il torace, l'addome, la regione lombosacrale e la pelvi	T11.05	Traumatismo superficiale di arto superiore, livello non specificato: Contusione
T04.2	Traumatismi da schiacciamento interessanti regioni multiple di arto(i) superiore(i)	T11.08	Traumatismo superficiale di arto superiore, livello non specificato: Altro
T04.3	Traumatismi da schiacciamento interessanti regioni multiple di arto(i) inferiore(i)	T11.1	Ferita aperta di arto superiore, livello non specificato
T04.4	Traumatismi da schiacciamento interessanti regioni multiple di arto(i) superiore(i), e arto(i) inferiore(i)	T11.4	Traumatismo di vaso sanguigno non specificato, di arto superiore, livello non specificato
T04.7	Traumatismi da schiacciamento del torace, dell'addome, della regione lombosacrale, della pelvi e di arto(i)	T11.6	Amputazione traumatica di arto superiore, livello non specificato
T04.8	Traumatismi da schiacciamento interessanti altre combinazioni di regioni corporee	T11.8	Altri traumatismi specificati di arto superiore, livello non specificato
T04.9	Traumatismi multipli da schiacciamento non specificati	T11.9	Traumatismo non specificato di arto superiore, livello non specificato
T05.0	Amputazione traumatica di entrambe le mani	T13.00	Traumatismo superficiale di arto inferiore, livello non specificato: Tipo di traumatismo non specificato
T05.1	Amputazione traumatica di una mano e dell'arto superiore controlaterale [qualsiasi livello, tranne la mano]	T13.01	Traumatismo superficiale di arto inferiore, livello non specificato: Escoriazione
T05.2	Amputazione traumatica di entrambi gli arti superiori [qualsiasi livello]	T13.02	Traumatismo superficiale di arto inferiore, livello non specificato: Formazione di vesciche (non termiche)
T05.3	Amputazione traumatica di entrambi i piedi	T13.03	Traumatismo superficiale di arto inferiore, livello non specificato: Morso o puntura d'insetto (non velenoso)
T05.4	Amputazione traumatica di un piede e dell'arto inferiore controlaterale [qualsiasi livello, tranne il piede]		

T13.04	Traumatismo superficiale di arto inferiore, livello non specificato: Corpo estraneo superficiale (scheggia)	T14.05	Traumatismo superficiale di regione corporea non specificata: Contusione
T13.05	Traumatismo superficiale di arto inferiore, livello non specificato: Contusione	T14.08	Traumatismo superficiale di regione corporea non specificata: Altro
T13.08	Traumatismo superficiale di arto inferiore, livello non specificato: Altro	T14.1	Ferita aperta di regione corporea non specificata
T13.1	Ferita aperta di arto inferiore, livello non specificato	T14.5	Traumatismo di vaso(i) sanguigno(i) di regione corporea non specificata
T13.4	Traumatismo di vaso sanguigno non specificato, di arto inferiore, livello non specificato	T14.7	Traumatismo da schiacciamento e amputazione traumatica di regione corporea non specificata
T13.6	Amputazione traumatica di arto inferiore, livello non specificato	T14.8	Altri traumatismi di regione corporea non specificata
T13.8	Altri traumatismi specificati di arto inferiore, livello non specificato	T14.9	Traumatismo non specificato
T13.9	Traumatismo non specificato di arto inferiore, livello non specificato	T78.0	Shock anafilattico da intolleranza alimentare
T14.00	Traumatismo superficiale di regione corporea non specificata: Tipo di traumatismo non specificato	T78.2	Shock anafilattico non specificato
T14.01	Traumatismo superficiale di regione corporea non specificata: Escoriazione	T78.3	Edema angioneurotico
T14.02	Traumatismo superficiale di regione corporea non specificata: Formazione di vesciche (non termiche)	T78.4	Allergia non specificata
T14.03	Traumatismo superficiale di regione corporea non specificata: Morso o puntura d'insetto (non velenoso)	T80.5	Shock anafilattico da siero
T14.04	Traumatismo superficiale di regione corporea non specificata: Corpo estraneo superficiale (scheggia)	T80.6	Altre reazioni da siero
		T88.6	Shock anafilattico da effetto avverso di farmaco o medicamento appropriato correttamente somministrato
		T89.00	Complicanze di ferita aperta: Non specificate
		T89.01	Complicanze di ferita aperta: Corpo estraneo (con o senza infezione)
		T89.02	Complicanze di ferita aperta: Infezione
		T89.03	Complicanze di ferita aperta: Altro

ADRG X62**Avvelenamenti ed effetti tossici di droghe, farmaci e altre sostanze o conseguenze di trattamenti medici, più di un giorno di degenza**

Diagnosi principale nella tabella X62-1

DRG X62A**Avvelenamenti ed effetti tossici di droghe, farmaci e altre sostanze o conseguenze di trattamenti medici con CC estremamente gravi o procedura/diagnosi specifica, più di un giorno di degenza**

PCCL > 3 o procedura nella tabella X62-3 o diagnosi principale nella tabella X62-2

DRG X62B**Avvelenamenti ed effetti tossici di droghe, farmaci e altre sostanze o conseguenze di trattamenti medici con terapia intensiva complessa/trattamento complesso IMC da 60 a 119 punti risorse, più di un giorno di degenza**

Procedura nella tabella X62-4

DRG X62C**Avvelenamenti ed effetti tossici di droghe, farmaci e altre sostanze o conseguenze di trattamenti medici, più di un giorno di degenza****Diagnosi X62-1**

N98.1	Iperstimolazione ovarica	T34.6	Congelamento con necrosi tessutale dell'anca e della coscia
N98.2	Complicanze correlate a tentativo di introduzione di ovulo fecondato in vitro	T34.7	Congelamento con necrosi tessutale del ginocchio e della gamba
N98.3	Complicanze correlate a tentativo di introduzione di embrione durante trasferimento d'embrione	T34.8	Congelamento con necrosi tessutale della cavaglia e del piede
N98.8	Altre complicanze associate a fecondazione artificiale	T34.9	Congelamento con necrosi tessutale di altre e non specificate sedi
N98.9	Complicanza non specificata associata a fecondazione artificiale	T35.0	Congelamento superficiale interessante regioni corporee multiple
T34.0	Congelamento con necrosi tessutale della testa	T35.1	Congelamento con necrosi tessutale interessante regioni corporee multiple
T34.1	Congelamento con necrosi tessutale del collo	T36.0	Avvelenamento: Penicilline
T34.2	Congelamento con necrosi tessutale del torace	T36.1	Avvelenamento: Cefalosporine ed altri antibiotici beta-lattamici
T34.3	Congelamento con necrosi tessutale della parete addominale, della regione lombosacrale e della pelvi	T36.2	Avvelenamento: Gruppo del cloramfenicolo
T34.4	Congelamento con necrosi tessutale dell' arto superiore	T36.3	Avvelenamento: Macrolidi
T34.5	Congelamento con necrosi tessutale del polso e della mano	T36.4	Avvelenamento: Tetraciline

T36.5	Avvelenamento: Aminoglicosidi	T42.7	Avvelenamento: Farmaci antiepilettici e sedativi- ipnotici non specificati
T36.6	Avvelenamento: Rifamicine	T42.8	Avvelenamento: Farmaci antiparkinsoniani e altri miorilassanti centrali
T36.7	Avvelenamento: Antibiotici antifungini utilizzati per via sistemica	T43.0	Avvelenamento: Antidepressivi triciclici e tetraciclici
T36.8	Avvelenamento: Altri antibiotici sistemici	T43.1	Avvelenamento: Antidepressivi inibitori della monoaminoossidasi
T36.9	Avvelenamento: Antibiotico sistemico non specificato	T43.2	Avvelenamento: Altri e non specificati antidepressivi
T37.0	Avvelenamento: Sulfamidici	T43.3	Avvelenamento: Antipsicotici e neurolettici fenotiazinici
T37.1	Avvelenamento: Farmaci antimicobatterici	T43.4	Avvelenamento: Neurolettici butirrofenonici e tioxantenici
T37.2	Avvelenamento: Antimalarici e farmaci attivi contro altri protozoi del sangue	T43.5	Avvelenamento: Altri e non specificati antipsicotici e neurolettici
T37.3	Avvelenamento: Altri farmaci antiprotozoari	T43.6	Avvelenamento: Psicostimolanti che, potenzialmente, possono provocare demenza
T37.4	Avvelenamento: Antelmintici	T43.8	Avvelenamento: Altri farmaci psicotropi non classificati altrove
T37.5	Avvelenamento: Farmaci antivirali	T43.9	Avvelenamento: Farmaco psicotropo non specificato
T37.8	Avvelenamento: Altri agenti anti-infettivi ed antiparassitari sistemici specificati	T44.0	Avvelenamento: Agenti anticolinesterasici
T37.9	Avvelenamento: Agenti anti-infettivi ed antiparassitari sistemici non specificati	T44.1	Avvelenamento: Altri parasimpaticomimetici [colinergici]
T38.0	Avvelenamento: Glucocorticoidi ed analoghi sintetici	T44.2	Avvelenamento: Farmaci bloccanti gangliari non classificati altrove
T38.1	Avvelenamento: Ormoni tiroidei e loro sostitutivi	T44.3	Avvelenamento: Altri parasimpaticolitici [anticolinergici e antimuscarinici] e spasmolitici non classificati altrove
T38.2	Avvelenamento: Farmaci tireostatici	T44.4	Avvelenamento: Agonisti alfa-adrenergici non classificati altrove
T38.3	Avvelenamento: Insulina e ipoglicemizzanti [antidiabetici] orali	T44.5	Avvelenamento: Agonisti beta-adrenergici non classificati altrove
T38.4	Avvelenamento: Contraccettivi orali	T44.6	Avvelenamento: Antagonisti alfa-adrenergici [alfa- bloccanti] non classificati altrove
T38.5	Avvelenamento: Altri estrogeni e progestinici	T44.7	Avvelenamento: Antagonisti beta-adrenergici [beta- bloccanti] non classificati altrove
T38.6	Avvelenamento: Antigonadotropine, antiestrogeni, antiandrogeni non classificati altrove	T44.8	Avvelenamento: Sostanze ad azione centrale e bloccanti del neurone adrenergico non classificati altrove
T38.7	Avvelenamento: Androgeni ed altri anabolizzanti	T44.9	Avvelenamento: Altri e non specificati farmaci agenti principalmente sul sistema nervoso autonomo
T38.8	Avvelenamento: Altri e non specificati ormoni e loro sostitutivi sintetici	T45.0	Avvelenamento: Farmaci antiallergici e antiemetici
T38.9	Avvelenamento: Altri e non specificati antagonisti ormonali	T45.1	Avvelenamento: Farmaci antineoplastici e immunosoppressori
T39.0	Avvelenamento: Salicilati	T45.2	Avvelenamento: Vitamine non classificate altrove
T39.1	Avvelenamento: Derivati del 4-aminofenolo	T45.3	Avvelenamento: Enzimi non classificati altrove
T39.2	Avvelenamento: Derivati pirazolonici	T45.4	Avvelenamento: Ferro e suoi composti
T39.3	Avvelenamento: Altri farmaci anti-infiammatori non steroidi [FANS]	T45.5	Avvelenamento: Anticoagulanti
T39.4	Avvelenamento: Antireumatici non classificati altrove	T45.6	Avvelenamento: Farmaci attivi sulla fibrinolisi
T39.8	Avvelenamento: Altri analgesici non oppiacei e antipiretici non classificati altrove	T45.7	Avvelenamento: Antagonisti di anticoagulanti, vitamina K ed altri coagulanti
T39.9	Avvelenamento: Analgesici non oppiacei, antipiretici e antireumatici non specificati	T45.8	Avvelenamento: Altri agenti ad azione principalmente sistemica ed ematologici
T40.0	Avvelenamento: Oppio	T45.9	Avvelenamento: Agenti principalmente ad azione sistemica ed ematologici non specificati
T40.1	Avvelenamento: Eroina	T46.0	Avvelenamento: Glicosidi cardiostimolanti e farmaci con azione simile
T40.2	Avvelenamento: Altri oppiacei	T46.1	Avvelenamento: Bloccanti i canali del calcio
T40.3	Avvelenamento: Metadone	T46.2	Avvelenamento: Altri farmaci antiaritmici non classificati altrove
T40.4	Avvelenamento: Altri narcotici sintetici	T46.3	Avvelenamento: Vasodilatatori coronarici non classificati altrove
T40.5	Avvelenamento: Cocaina	T46.4	Avvelenamento: Vasodilatatori coronarici non classificati altrove
T40.6	Avvelenamento: Altri e non specificati narcotici	T46.5	Avvelenamento: Inibitori dell'enzima di conversione dell'angiotensina [ACE-inibitori]
T40.7	Avvelenamento: (Derivati della) cannabis	T46.6	Avvelenamento: Altri farmaci antiipertensivi non classificati altrove
T40.8	Avvelenamento: Lisergide [LSD]	T46.7	Avvelenamento: Farmaci antiiperlipidemici e antiarteriosclerotici
T40.9	Avvelenamento: Altri e non specificati psicotrofici [allucinogeni]	T46.8	Avvelenamento: Vasodilatatori periferici
T41.0	Avvelenamento: Anestetici inalatori		Avvelenamento: Farmaci antivaricosi, comprese sostanze sclerosanti
T41.1	Avvelenamento: Anestetici endovenosi		
T41.2	Avvelenamento: Altri e non specificati anestetici generali		
T41.3	Avvelenamento: Anestetici locali		
T41.4	Avvelenamento: Anestetico non specificato		
T41.5	Avvelenamento: Gas terapeutici		
T42.0	Avvelenamento: Derivati da idantoina		
T42.1	Avvelenamento: Iminostilbeni		
T42.2	Avvelenamento: Succinimidi e ossazolindionici		
T42.3	Avvelenamento: Barbiturici		
T42.4	Avvelenamento: Benzodiazepine		
T42.5	Avvelenamento: Antiepilettici in associazione, non classificati altrove		
T42.6	Avvelenamento: Altri farmaci antiepilettici e sedativi- ipnotici		

T46.9	Avvelenamento: Altri e non specificati farmaci agenti principalmente sul sistema cardiovascolare	T52.9	Effetto tossico: Solvente organico non specificato
T47.0	Avvelenamento: Antagonisti dei recettori istaminici H2	T53.0	Effetto tossico: Tetracloruro di carbonio
T47.1	Avvelenamento: Altri antiacidi ed inibitori della secrezione gastrica	T53.1	Effetto tossico: Cloroformio
T47.2	Avvelenamento: Lassativi stimolanti	T53.2	Effetto tossico: Tricloroetilene
T47.3	Avvelenamento: Lassativi salini ed osmotici	T53.3	Effetto tossico: Tetracloroetilene
T47.4	Avvelenamento: Altri lassativi	T53.4	Effetto tossico: Diclorometano
T47.5	Avvelenamento: Digestivi	T53.5	Effetto tossico: Clorofluorocarboni
T47.6	Avvelenamento: Farmaci antidiarroici	T53.6	Effetto tossico: Altri derivati alogenati degli idrocarburi alifatici
T47.7	Avvelenamento: Emetici	T53.7	Effetto tossico: Altri derivati alogenati degli idrocarburi aromatici
T47.8	Avvelenamento: Altri farmaci agenti principalmente sull'apparato gastrointestinale	T53.9	Effetto tossico: Derivati alogenati degli idrocarburi alifatici e aromatici non specificati
T47.9	Avvelenamento: Farmaco agente principalmente sull'apparato gastrointestinale non specificato	T54.0	Effetto tossico: Fenolo ed omologhi
T48.0	Avvelenamento: Farmaci ossitocici	T54.1	Effetto tossico: Altri composti organici corrosivi
T48.1	Avvelenamento: Rilassanti della muscolatura striata [agenti bloccanti neuromuscolari]	T54.2	Effetto tossico: Acidi corrosivi e sostanze similari
T48.2	Avvelenamento: Altri e non specificati farmaci agenti principalmente sui muscoli	T54.3	Effetto tossico: Alkali corrosivi e sostanze similari
T48.3	Avvelenamento: Antitosse	T54.9	Effetto tossico: Sostanza corrosiva non specificata
T48.4	Avvelenamento: Espettoranti	T55	Effetto tossico di saponi e detergenti
T48.5	Avvelenamento: Farmaci contro il raffreddore	T56.0	Effetto tossico: Piombo e suoi composti
T48.6	Avvelenamento: Antiasmatici non classificati altrove	T56.1	Effetto tossico: Mercurio e suoi composti
T48.7	Avvelenamento: Altri e non specificati farmaci agenti principalmente sull'apparato respiratorio	T56.2	Effetto tossico: Cromo e suoi composti
T49.0	Avvelenamento: Farmaci antimicotici, antiinfettivi e antiinfiammatori ad uso topico non classificati altrove	T56.3	Effetto tossico: Cadmio e suoi composti
T49.1	Avvelenamento: Antipruriginosi	T56.4	Effetto tossico: Rame e suoi composti
T49.2	Avvelenamento: Astringenti e detergenti locali	T56.5	Effetto tossico: Zinco e suoi composti
T49.3	Avvelenamento: Emollienti, lenitivi e protettivi	T56.6	Effetto tossico: Stagno e suoi composti
T49.4	Avvelenamento: Cheratolitici, cheratoplastici ed altri farmaci e preparati per il trattamento dei capelli	T56.7	Effetto tossico: Berillio e suoi composti
T49.6	Avvelenamento: Farmaci e preparati otorinolaringologici	T56.8	Effetto tossico: Altri metalli
T49.7	Avvelenamento: Farmaci odontoiatrici ad applicazione topica	T56.9	Effetto tossico: Metallo non specificato
T49.8	Avvelenamento: Altri agenti topici	T57.0	Effetto tossico: Arsenico e suoi composti
T49.9	Avvelenamento: Agente topico non specificato	T57.1	Effetto tossico: Fosforo e suoi composti
T50.0	Avvelenamento: Mineralocorticoidi e loro antagonisti	T57.2	Effetto tossico: Manganese e suoi composti
T50.1	Avvelenamento: Diuretici dell'ansa [potenza proporzionale alla dose]	T57.3	Effetto tossico: Acido cianidrico
T50.2	Avvelenamento: Inibitori dell'anidrasi carbonica, benzodiazidi e altri diuretici	T57.8	Effetto tossico: Altre sostanze inorganiche specificate
T50.3	Avvelenamento: Farmaci agenti sull'equilibrio elettrolitico, calorico e idrico	T57.9	Effetto tossico: Sostanza inorganica non specificata
T50.4	Avvelenamento: Farmaci agenti sul metabolismo dell'acido urico	T58	Effetto tossico del monossido di carbonio
T50.5	Avvelenamento: Anoressizzanti	T59.0	Effetto tossico: Ossidi di azoto
T50.6	Avvelenamento: Antidoti ed agenti chelanti, non classificati altrove	T59.1	Effetto tossico: Anidride solforosa
T50.7	Avvelenamento: Analettici e antagonisti del recettore degli oppiacei	T59.2	Effetto tossico: Formaldeide
T50.8	Avvelenamento: Agenti diagnostici	T59.3	Effetto tossico: Gas lacrimogeno
T50.9	Avvelenamento: Altri e non specificati farmaci, medicinali e sostanze biologiche	T59.4	Effetto tossico: Cloro gassoso
T51.0	Effetto tossico: Etanolo	T59.5	Effetto tossico: Fluoro (gas) e fluoruro di idrogeno
T51.1	Effetto tossico: Metanolo	T59.6	Effetto tossico: Solfuro di idrogeno
T51.2	Effetto tossico: 2-Propanolo	T59.7	Effetto tossico: Anidride carbonica
T51.3	Effetto tossico: Fuselolo	T59.8	Effetto tossico: Altri gas, fumi e vapori specificati
T51.8	Effetto tossico: Altri alcoli	T59.9	Effetto tossico: Gas, fumi e vapori non specificati
T51.9	Effetto tossico: Alcol non specificato	T60.0	Effetto tossico: Insetticidi organofosforici e carbamati
T52.0	Effetto tossico: Derivati del petrolio	T60.1	Effetto tossico: Insetticidi alogenati
T52.1	Effetto tossico: Benzene	T60.2	Effetto tossico: altri insetticidi non specificati
T52.2	Effetto tossico: Omologhi del benzene	T60.3	Effetto tossico: Erbicidi e fungicidi
T52.3	Effetto tossico: Glicoli	T60.4	Effetto tossico: Rodenticidi
T52.4	Effetto tossico: Chetoni	T60.8	Effetto tossico: Altri pesticidi
T52.8	Effetto tossico: Altri solventi organici	T60.9	Effetto tossico: Pesticida non specificato
		T61.0	Avvelenamento da carne di pesce Ciguatera
		T61.1	Avvelenamento da pesce degli sgombridi
		T61.2	Avvelenamento da altro pesce e crostaceo
		T61.8	Effetto tossico di altro prodotto ittico
		T61.9	Effetto tossico di prodotto ittico non specificato
		T62.0	Effetto tossico: Ingestione di funghi
		T62.1	Effetto tossico: Ingestione di bacche
		T62.2	Effetto tossico: Ingestione di altro(a)(e) (parte(i) di) vegetale(i)
		T62.8	Effetto tossico: Altre sostanze nocive specificate ingerite con il cibo
		T62.9	Effetto tossico: Sostanza nociva non specificata ingerita con il cibo
		T63.0	Effetto tossico: Veleno di serpente
		T63.1	Effetto tossico: Veleno di altri rettili
		T63.2	Effetto tossico: Veleno di scorpione

T63.3	Effetto tossico: Veleno di ragno	T81.6	Reazione acuta a sostanza estranea accidentalmente lasciata durante una procedura diagnostica o terapeutica
T63.4	Effetto tossico: Veleno di altri artropodi		
T63.5	Effetto tossico derivante da contatto con pesce	T81.8	Altre complicanze di procedure diagnostiche o terapeutiche, non classificate altrove
T63.6	Effetto tossico derivante da contatto con altri animali marini	T81.9	Complicanza di procedura diagnostica o terapeutica, non specificata
T63.8	Effetto tossico derivante da contatto con altri animali velenosi	T85.6	Complicanza meccanica di altri dispositivi protesici, impianti ed innesti interni specificati
T63.9	Effetto tossico derivante da contatto con animale velenoso non specificato	T85.73	Infezione e reazione infiammatoria da dispositivo protesico e impianto mammari
T64	Effetto tossico dell'aflatossina e di altre micotossine contaminanti il cibo	T85.83	Altre complicanze di dispositivo protesico ed impianto mammari
T65.0	Effetto tossico: Cianuri	T85.88	Altre complicanze di dispositivi protesici, impianti ed innesti interni, non classificati altrove
T65.1	Effetto tossico: Stricnina e suoi sali	T85.9	Complicanza non specificata di dispositivo protesico, impianto ed innesto interno
T65.2	Effetto tossico: Tabacco e nicotina	T86.50	Disturbo dell'irrorazione sanguigna di trapianto cutaneo
T65.3	Effetto tossico: Nitroderivati e aminoderivati del benzene e suoi omologhi	T86.51	Necrosi di trapianto cutaneo
T65.4	Effetto tossico: Disolfuro di carbonio	T86.52	Perdita di trapianto cutaneo
T65.5	Effetto tossico: Nitroglicerina e altri acidi ed esteri nitrici	T86.59	Altro e non specificato insuccesso e rigetto di trapianto cutaneo
T65.6	Effetto tossico: Vernici e coloranti non classificati altrove	T86.88	Insuccesso e rigetto: Altri organi e tessuti trapiantati
T65.8	Effetto tossico di altre sostanze specificate	T86.9	Insuccesso e rigetto di organo e tessuto trapiantato non specificato
T65.9	Effetto tossico di sostanza non specificata	T88.1	Altre complicanze successive ad immunizzazione non classificate altrove
T69.1	Geloni	T88.3	Ipertermia maligna da anestesia
T70.3	Malattia dei cassoni [malattia da decompressione]	T88.4	Intubazione fallita o difficoltosa
T71	Asfissia	T88.5	Altre complicanze dell' anestesia
T75.0	Effetti del fulmine	T88.7	Effetto avverso, non specificato, di farmaco o medicamento
T75.1	Annegamento e sommersione non mortali	T88.8	Altre complicanze specificate di cure chirurgiche e mediche non classificate altrove
T78.1	Altre reazioni da intolleranza alimentare, non classificate altrove	T88.9	Complicanza di cure chirurgiche e mediche, non specificata
T78.8	Altri effetti avversi, non classificati altrove		
T78.9	Effetto avverso non specificato		
T81.0	Emorragia ed ematoma complicanti una procedura diagnostica o terapeutica, non classificate altrove		
T81.2	Puntura e lacerazione accidentali durante una procedura diagnostica o terapeutica, non classificate altrove		
T81.3	Deiscenza di ferita operatoria non classificata altrove		
T81.5	Corpo estraneo accidentalmente lasciato in cavità corporea o in ferita operatoria a seguito di procedura diagnostica o terapeutica		

Diagnosi X62-2

T70.3 Malattia dei cassoni [malattia da decompressione]

Procedura X62-3

93.97 †↔ Camera di decompressione

Procedura X62-4

99.B7.11 †↔ Terapia intensiva complessa, da 60 a 119 punti risorse 99.B8.11 †↔ Trattamento complesso IMC dell'adulto, da 60 a 119 punti risorse

ADRG X64

Altra malattia causata da traumatismo, avvelenamento o effetto tossico, più di un giorno di degenza

Diagnosi principale nella tabella X64-1

DRG X64Z**Altra malattia causata da traumatismo, avvelenamento o effetto tossico, più di un giorno di degenza****Diagnosi X64-1**

M10.10	Gotta indotta da piombo: Localizzazioni multiple	T67.2	Crampo da calore
M10.11	Gotta indotta da piombo: Area spalla	T67.3	Esaurimento da calore, disidratazione
M10.12	Gotta indotta da piombo: Braccio	T67.4	Esaurimento da calore da deplezione salina
M10.13	Gotta indotta da piombo: Avambraccio	T67.5	Esaurimento da calore non specificato
M10.14	Gotta indotta da piombo: Mano	T67.6	Affaticamento da calore, transitorio
M10.15	Gotta indotta da piombo: Coscia	T67.7	Edema da calore
M10.16	Gotta indotta da piombo: Gamba	T67.8	Altri effetti del calore e della luce
M10.17	Gotta indotta da piombo: Caviglia e piede	T67.9	Effetto del calore e della luce non specificato
M10.18	Gotta indotta da piombo: Altro	T68	Ipotermia
M10.19	Gotta indotta da piombo: Localizzazione non precisata	T69.0	Mano e piede da immersione
T33.0	Congelamento superficiale della testa	T69.8	Altri effetti, specificati, di una bassa temperatura
T33.1	Congelamento superficiale del collo	T69.9	Effetto di una bassa temperatura, non specificato
T33.2	Congelamento superficiale del torace	T70.2	Altri e non specificati effetti dell'elevata altitudine
T33.3	Congelamento superficiale della parete addominale, della regione lombosacrale e della pelvi	T70.4	Effetti dei fluidi ad alta pressione
T33.4	Congelamento superficiale dell'arto superiore	T70.8	Altri effetti della pressione dell'aria e dell'acqua
T33.5	Congelamento superficiale del polso e della mano	T70.9	Effetto della pressione dell'aria e dell'acqua non specificato
T33.6	Congelamento superficiale dell'anca e della coscia	T73.0	Effetti della fame
T33.7	Congelamento superficiale del ginocchio e della gamba	T73.1	Effetti della sete
T33.8	Congelamento superficiale della caviglia e del piede	T73.2	Esaurimento da esposizione
T33.9	Congelamento superficiale di altre e non specificate sedi	T73.3	Esaurimento da sforzo fisico eccessivo
T35.2	Congelamento, non specificato, della testa e del collo	T73.8	Altri effetti di privazione
T35.3	Congelamento, non specificato, del torace, dell'addome, della regione lombosacrale e della pelvi	T73.9	Effetto di privazione non specificato
T35.4	Congelamento, non specificato, dell'arto superiore	T75.2	Effetti delle vibrazioni
T35.5	Congelamento, non specificato, dell'arto inferiore	T75.4	Effetti della corrente elettrica
T35.6	Congelamento, non specificato, interessate regioni corporee multiple	T75.8	Altri effetti specificati di altre cause esterne
T35.7	Congelamento, non specificato, di sede non specificata	T76	Effetti non specificati di cause esterne
T66	Effetti non specificati delle radiazioni	T79.2	Emorragia traumatica secondaria e recidivante
T67.0	Colpo di calore e colpo di sole	T79.4	Shock traumatico
T67.1	Sincope da calore	T79.8	Altre complicanze precoci di trauma
		T79.9	Complicanza precoce di trauma non specificata
		T88.2	Shock da anestesia
		Z04.1	Esame ed osservazione dopo incidente stradale
		Z04.2	Esame ed osservazione dopo incidente sul lavoro
		Z04.3	Esame ed osservazione dopo altro incidente
		Z04.5	Esame ed osservazione dopo traumatismo subito

ADRG X86**Traumatismi, avvelenamenti ed effetti tossici di droghe e farmaci, un giorno di degenza**

Durata del soggiorno è uguale 1 Tag

DRG X86A**Traumatismi, avvelenamenti ed effetti tossici di droghe e farmaci con terapia intensiva complessa/trattamento complesso IMC da 60 a 119 punti risorse, un giorno di degenza**

Procedura nella tabella X86-1

DRG X86B**Traumatismi, avvelenamenti ed effetti tossici di droghe e farmaci, un giorno di degenza****Procedura X86-1**

99.B7.11 ‡↔ Terapia intensiva complessa, da 60 a 119 punti risorse

99.B8.11 ‡↔ Trattamento complesso IMC dell'adulto, da 60 a 119 punti risorse

ADRG 901, 902

procedure OR non correlata

Procedure OR non correlata

DRGs 901A, 901B, 901C, 901D, 902Z

MDC 22

Ustioni



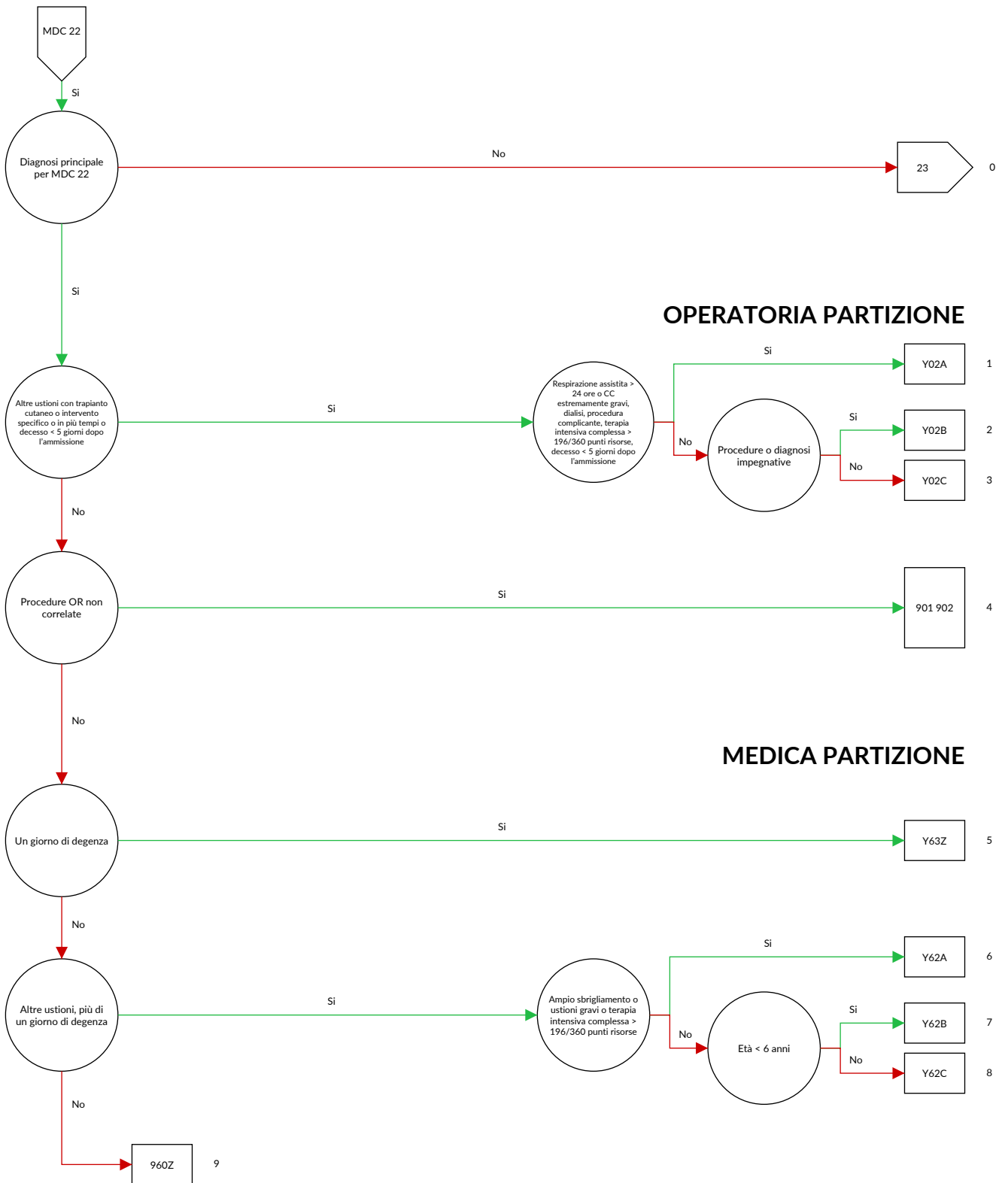

logica decisionale MDC 22 Ustioni

Diagnosi principale nella tabella MDC22-0

Diagnosi MDC22-0

T20.0	Ustione di grado non specificato della testa e del collo	T21.42	Corrosione di grado non specificato del tronco: Parete toracica ad eccezione delle mammelle e delle areole
T20.1	Ustione di primo grado della testa e del collo	T21.43	Corrosione di grado non specificato del tronco: Parete addominale
T20.20	Ustione di grado 2a della testa e del collo	T21.44	Corrosione di grado non specificato del tronco: Dorso [qualsiasi parte]
T20.21	Ustione di grado 2b della testa e del collo	T21.45	Corrosione di grado non specificato del tronco: Genitali esterni
T20.3	Ustione di terzo grado della testa e del collo	T21.49	Corrosione di grado non specificato del tronco: Altra parte
T20.4	Corrosione di grado non specificato della testa e del collo	T21.50	Corrosione di primo grado del tronco: Tronco (parte non specificata)
T20.5	Corrosione di primo grado della testa e del collo	T21.51	Corrosione di primo grado del tronco: Mammella [Mamma]
T20.60	Corrosione di grado 2a della testa e del collo	T21.52	Corrosione di primo grado del tronco: Parete toracica ad eccezione delle mammelle e delle areole
T20.61	Corrosione di grado 2b della testa e del collo	T21.53	Corrosione di primo grado del tronco: Parete addominale
T20.7	Corrosione di terzo grado della testa e del collo	T21.54	Corrosione di primo grado del tronco: Dorso [qualsiasi parte]
T21.00	Ustione di grado non specificato del tronco: Tronco (parte non specificata)	T21.55	Corrosione di primo grado del tronco: Genitali esterni
T21.01	Ustione di grado non specificato del tronco: Mammella [Mamma]	T21.59	Corrosione di primo grado del tronco: Altra parte
T21.02	Ustione di grado non specificato del tronco: Parete toracica ad eccezione delle mammelle e delle areole	T21.60	Corrosione di grado 2a del tronco: Tronco (parte non specificata)
T21.03	Ustione di grado non specificato del tronco: Parete addominale	T21.61	Corrosione di grado 2a del tronco: Mammella [Mamma]
T21.04	Ustione di grado non specificato del tronco: Dorso [qualsiasi parte]	T21.62	Corrosione di grado 2a del tronco: Parete toracica ad eccezione delle mammelle e delle areole
T21.05	Ustione di grado non specificato del tronco: Genitali esterni	T21.63	Corrosione di grado 2a del tronco: Parete addominale
T21.09	Ustione di grado non specificato del tronco: Altra parte	T21.64	Corrosione di grado 2a del tronco: Dorso [qualsiasi parte]
T21.10	Ustione di primo grado del tronco: Tronco (parte non specificata)	T21.65	Corrosione di grado 2a del tronco: Genitali esterni
T21.11	Ustione di primo grado del tronco: Mammella [Mamma]	T21.69	Corrosione di grado 2a del tronco: Altra parte
T21.12	Ustione di primo grado del tronco: Parete toracica ad eccezione delle mammelle e delle areole	T21.70	Corrosione di terzo grado del tronco: Tronco (parte non specificata)
T21.13	Ustione di primo grado del tronco: Parete addominale	T21.71	Corrosione di terzo grado del tronco: Mammella [Mamma]
T21.14	Ustione di primo grado del tronco: Dorso [qualsiasi parte]	T21.72	Corrosione di terzo grado del tronco: Parete toracica ad eccezione delle mammelle e delle areole
T21.15	Ustione di primo grado del tronco: Genitali esterni	T21.73	Corrosione di terzo grado del tronco: Parete addominale
T21.19	Ustione di primo grado del tronco: Altra parte	T21.74	Corrosione di terzo grado del tronco: Dorso [qualsiasi parte]
T21.20	Ustione di secondo grado del tronco: Tronco (parte non specificata)	T21.75	Corrosione di terzo grado del tronco: Genitali esterni
T21.21	Ustione di secondo grado del tronco: Mammella [Mamma]	T21.79	Corrosione di terzo grado del tronco: Altra parte
T21.22	Ustione di secondo grado del tronco: Parete toracica ad eccezione delle mammelle e delle areole	T21.80	Ustione di grado 2b del tronco: Tronco (parte non specificata)
T21.23	Ustione di secondo grado del tronco: Parete addominale	T21.81	Ustione di grado 2b del tronco: Mammella [Mamma]
T21.24	Ustione di secondo grado del tronco: Dorso [qualsiasi parte]	T21.82	Ustione di grado 2b del tronco: Parete toracica ad eccezione delle mammelle e delle areole
T21.25	Ustione di secondo grado del tronco: Genitali esterni	T21.83	Ustione di grado 2b del tronco: Parete addominale
T21.29	Ustione di secondo grado del tronco: Altra parte	T21.84	Ustione di grado 2b del tronco: Dorso [qualsiasi parte]
T21.30	Ustione di terzo grado del tronco: Tronco (parte non specificata)	T21.85	Ustione di grado 2b del tronco: Genitali esterni
T21.31	Ustione di terzo grado del tronco: Mammella [Mamma]	T21.89	Ustione di grado 2b del tronco: Altra parte
T21.32	Ustione di terzo grado del tronco: Parete toracica ad eccezione delle mammelle e delle areole	T21.90	Corrosione di grado 2b del tronco: Tronco (parte non specificata)
T21.33	Ustione di terzo grado del tronco: Parete addominale	T21.91	Corrosione di grado 2b del tronco: Mammella [Mamma]
T21.34	Ustione di terzo grado del tronco: Dorso [qualsiasi parte]	T21.92	Corrosione di grado 2b del tronco: Parete toracica ad eccezione delle mammelle e delle areole
T21.35	Ustione di terzo grado del tronco: Genitali esterni		
T21.39	Ustione di terzo grado del tronco: Altra parte		
T21.40	Corrosione di grado non specificato del tronco: Tronco (parte non specificata)		
T21.41	Corrosione di grado non specificato del tronco: Mammella [Mamma]		

T21.93	Corrosione di grado 2b del tronco: Parete addominale	T22.60	Corrosione di grado 2a della spalla e dell'arto superiore, tranne polso e mano: Parte non specificata
T21.94	Corrosione di grado 2b del tronco: Dorso [qualsiasi parte]	T22.61	Corrosione di grado 2a della spalla e dell'arto superiore, tranne polso e mano: avambraccio e gomito
T21.95	Corrosione di grado 2b del tronco: Genitali esterni	T22.62	Corrosione di grado 2a della spalla e dell'arto superiore, tranne polso e mano: Braccio e regione della spalla
T21.99	Corrosione di grado 2b del tronco: Altra parte	T22.63	Corrosione di grado 2a della spalla e dell'arto superiore, tranne polso e mano: ascella
T22.00	Ustione di grado non specificato della spalla e dell'arto superiore, tranne polso e mano: Parte non specificata	T22.70	Corrosione di terzo grado della spalla e dell'arto superiore, tranne polso e mano: Parte non specificata
T22.01	Ustione di grado non specificato della spalla e dell'arto superiore, tranne polso e mano: avambraccio e gomito	T22.71	Corrosione di terzo grado della spalla e dell'arto superiore, tranne polso e mano: avambraccio e gomito
T22.02	Ustione di grado non specificato della spalla e dell'arto superiore, tranne polso e mano: Braccio e regione della spalla	T22.72	Corrosione di terzo grado della spalla e dell'arto superiore, tranne polso e mano: Braccio e regione della spalla
T22.03	Ustione di grado non specificato della spalla e dell'arto superiore, tranne polso e mano: ascella	T22.73	Corrosione di terzo grado della spalla e dell'arto superiore, tranne polso e mano: ascella
T22.10	Ustione di primo grado della spalla e dell'arto superiore, tranne polso e mano: Parte non specificata	T22.80	Ustione di grado 2b della spalla e dell'arto superiore, tranne polso e mano: Parte non specificata
T22.11	Ustione di primo grado della spalla e dell'arto superiore, tranne polso e mano: avambraccio e gomito	T22.81	Ustione di grado 2b della spalla e dell'arto superiore, tranne polso e mano: avambraccio e gomito
T22.12	Ustione di primo grado della spalla e dell'arto superiore, tranne polso e mano: Braccio e regione della spalla	T22.82	Ustione di grado 2b della spalla e dell'arto superiore, tranne polso e mano: Braccio e regione della spalla
T22.13	Ustione di primo grado della spalla e dell'arto superiore, tranne polso e mano: ascella	T22.83	Ustione di grado 2b della spalla e dell'arto superiore, tranne polso e mano: ascella
T22.20	Ustione di grado 2a della spalla e dell'arto superiore, tranne polso e mano: Parte non specificata	T22.90	Corrosione di grado 2b della spalla e dell'arto superiore, tranne polso e mano: Parte non specificata
T22.21	Ustione di grado 2a della spalla e dell'arto superiore, tranne polso e mano: avambraccio e gomito	T22.91	Corrosione di grado 2b della spalla e dell'arto superiore, tranne polso e mano: avambraccio e gomito
T22.22	Ustione di grado 2a della spalla e dell'arto superiore, tranne polso e mano: Braccio e regione della spalla	T22.92	Corrosione di grado 2b della spalla e dell'arto superiore, tranne polso e mano: Braccio e regione della spalla
T22.23	Ustione di grado 2a della spalla e dell'arto superiore, tranne polso e mano: ascella	T22.93	Corrosione di grado 2b della spalla e dell'arto superiore, tranne polso e mano: ascella
T22.30	Ustione di terzo grado della spalla e dell'arto superiore, tranne polso e mano: Parte non specificata	T23.0	Ustione di grado non specificato del polso e della mano
T22.31	Ustione di terzo grado della spalla e dell'arto superiore, tranne polso e mano: avambraccio e gomito	T23.1	Ustione di primo grado del polso e della mano
T22.32	Ustione di terzo grado della spalla e dell'arto superiore, tranne polso e mano: Braccio e regione della spalla	T23.20	Ustione di grado 2a del polso e della mano
T22.33	Ustione di terzo grado della spalla e dell'arto superiore, tranne polso e mano: ascella	T23.21	Ustione di grado 2b del polso e della mano
T22.40	Corrosione di grado non specificato della spalla e dell'arto superiore, tranne polso e mano: Parte non specificata	T23.3	Ustione di terzo grado del polso e della mano
T22.41	Corrosione di grado non specificato della spalla e dell'arto superiore, tranne polso e mano: avambraccio e gomito	T23.4	Corrosione di grado non specificato del polso e della mano
T22.42	Corrosione di grado non specificato della spalla e dell'arto superiore, tranne polso e mano: Braccio e regione della spalla	T23.5	Corrosione di primo grado del polso e della mano
T22.43	Corrosione di grado non specificato della spalla e dell'arto superiore, tranne polso e mano: ascella	T23.60	Corrosione di grado 2a del polso e della mano
T22.50	Corrosione di primo grado della spalla e dell'arto superiore, tranne polso e mano: Parte non specificata	T23.61	Corrosione di grado 2b del polso e della mano
T22.51	Corrosione di primo grado della spalla e dell'arto superiore, tranne polso e mano: avambraccio e gomito	T23.7	Corrosione di terzo grado del polso e della mano
T22.52	Corrosione di primo grado della spalla e dell'arto superiore, tranne polso e mano: Braccio e regione della spalla	T24.0	Ustione di grado non specificato dell'anca e dell'arto inferiore, tranne la caviglia e il piede
T22.53	Corrosione di primo grado della spalla e dell'arto superiore, tranne polso e mano: ascella	T24.1	Ustione di primo grado dell'anca e dell'arto inferiore, tranne la caviglia e il piede
		T24.20	Ustione di grado 2a dell'anca e dell'arto inferiore, tranne la caviglia e il piede
		T24.21	Ustione di grado 2b dell'anca e dell'arto inferiore, tranne la caviglia e il piede
		T24.3	Ustione di terzo grado dell'anca e dell'arto inferiore, tranne la caviglia e il piede
		T24.4	Corrosione di grado non specificato dell'anca e dell'arto inferiore, tranne la caviglia e il piede
		T24.5	Corrosione di primo grado dell'anca e dell'arto inferiore, tranne la caviglia e il piede
		T24.60	Corrosione di grado 2a dell'anca e dell'arto inferiore, tranne la caviglia e il piede
		T24.61	Corrosione di grado 2b dell'anca e dell'arto inferiore, tranne la caviglia e il piede

T24.7	Corrosione di terzo grado dell'anca e dell'arto inferiore, tranne la caviglia e il piede	T31.20	Ustioni interessanti il 20-29% della superficie corporea: Superficie inferiore a 10 % o non specificata con bruciature corrosive di 3° grado
T25.0	Ustione di grado non specificato della caviglia e del piede	T31.21	Ustioni interessanti il 20-29% della superficie corporea: 10-19 % con bruciatura di 3° grado
T25.1	Ustione di primo grado della caviglia e del piede	T31.22	Ustioni interessanti il 20-29% della superficie corporea: 20-29 % con bruciatura di 3° grado
T25.20	Ustione di grado 2a della caviglia e del piede	T31.30	Ustioni interessanti il 30-39% della superficie corporea: Superficie inferiore a 10 % o non specificata con bruciature corrosive di 3° grado
T25.21	Ustione di grado 2b della caviglia e del piede	T31.31	Ustioni interessanti il 30-39% della superficie corporea: 10-19 % con bruciatura di 3° grado
T25.3	Ustione di terzo grado della caviglia e del piede	T31.32	Ustioni interessanti il 30-39% della superficie corporea: 20-29 % con bruciatura di 3° grado
T25.4	Corrosione di grado non specificato della caviglia e del piede	T31.33	Ustioni interessanti il 30-39% della superficie corporea: 30-39 % con bruciatura di 3° grado
T25.5	Corrosione di primo grado della caviglia e del piede	T31.40	Ustioni interessanti il 40-49% della superficie corporea: Superficie inferiore a 10 % o non specificata con bruciature corrosive di 3° grado
T25.60	Corrosione di grado 2a della caviglia e del piede	T31.41	Ustioni interessanti il 40-49% della superficie corporea: 10-19 % con bruciatura di 3° grado
T25.61	Corrosione di grado 2b della caviglia e del piede	T31.42	Ustioni interessanti il 40-49% della superficie corporea: 20-29 % con bruciatura di 3° grado
T25.7	Corrosione di terzo grado della caviglia e del piede	T31.43	Ustioni interessanti il 40-49% della superficie corporea: 30-39 % con bruciatura di 3° grado
T27.2	Ustione di altre parti delle vie respiratorie	T31.44	Ustioni interessanti il 40-49% della superficie corporea: 40-49 % con bruciatura di 3° grado
T27.3	Ustione delle vie respiratorie, parte non specificata	T31.50	Ustioni interessanti il 50-59% della superficie corporea: Superficie inferiore a 10 % o non specificata con bruciature corrosive di 3° grado
T27.6	Corrosioni di altre parti delle vie respiratorie	T31.51	Ustioni interessanti il 50-59% della superficie corporea: 10-19 % con bruciatura di 3° grado
T27.7	Corrosione delle vie respiratorie, parte non specificata	T31.52	Ustioni interessanti il 50-59% della superficie corporea: 20-29 % con bruciatura di 3° grado
T28.3	Ustione di organi genitourinari interni	T31.53	Ustioni interessanti il 50-59% della superficie corporea: 30-39 % con bruciatura di 3° grado
T28.4	Ustione di altri e non specificati organi interni	T31.54	Ustioni interessanti il 50-59% della superficie corporea: 40-49 % con bruciatura di 3° grado
T28.8	Corrosione di organi genitourinari interni	T31.55	Ustioni interessanti il 50-59% della superficie corporea: 50-59 % con bruciatura di 3° grado
T28.9	Corrosione di altri e non specificati organi interni	T31.60	Ustioni interessanti il 60-69% della superficie corporea: Superficie inferiore a 10 % o non specificata con bruciature corrosive di 3° grado
T29.0	Ustioni di regioni multiple, grado non specificato	T31.61	Ustioni interessanti il 60-69% della superficie corporea: 10-19 % con bruciatura di 3° grado
T29.1	Ustioni di regioni multiple, senza ustioni superiori al primo grado	T31.62	Ustioni interessanti il 60-69% della superficie corporea: 20-29 % con bruciatura di 3° grado
T29.20	Ustioni di regioni multiple, senza menzione di ustioni superiori al grado 2a	T31.63	Ustioni interessanti il 60-69% della superficie corporea: 30-39 % con bruciatura di 3° grado
T29.21	Ustioni di regioni multiple, senza menzione di ustioni superiori al grado 2b	T31.64	Ustioni interessanti il 60-69% della superficie corporea: 40-49 % con bruciatura di 3° grado
T29.3	Ustioni di regioni multiple, con almeno una ustione di terzo grado	T31.65	Ustioni interessanti il 60-69% della superficie corporea: 50-59 % con bruciatura di 3° grado
T29.4	Corrosioni di regioni multiple, grado non specificato	T31.66	Ustioni interessanti il 60-69% della superficie corporea: 60-69 % con bruciatura di 3° grado
T29.5	Corrosioni di regioni multiple, senza corrosioni superiori al primo grado	T31.70	Ustioni interessanti il 70-79% della superficie corporea: Superficie inferiore a 10 % o non specificata con bruciature corrosive di 3° grado
T29.60	Corrosioni di regioni multiple, senza menzione di corrosioni superiori al grado 2a	T31.71	Ustioni interessanti il 70-79% della superficie corporea: 10-19 % con bruciatura di 3° grado
T29.61	Corrosioni di regioni multiple, senza menzione di corrosioni superiori al grado 2b	T31.72	Ustioni interessanti il 70-79% della superficie corporea: 20-29 % con bruciatura di 3° grado
T29.7	Corrosioni di regioni multiple, con almeno una corrosione di terzo grado	T31.73	Ustioni interessanti il 70-79% della superficie corporea: 30-39 % con bruciatura di 3° grado
T30.0	Ustione di regione corporea non specificata, grado non specificato	T31.74	Ustioni interessanti il 70-79% della superficie corporea: 40-49 % con bruciatura di 3° grado
T30.1	Ustione di primo grado, regione corporea non specificata	T31.75	Ustioni interessanti il 70-79% della superficie corporea: 50-59 % con bruciatura di 3° grado
T30.20	Ustione di grado 2a, regione corporea non specificata	T31.76	Ustioni interessanti il 70-79% della superficie corporea: 60-69 % con bruciatura di 3° grado
T30.21	Ustione di grado 2b, regione corporea non specificata		
T30.3	Ustione di terzo grado, regione corporea non specificata		
T30.4	Corrosione di regione corporea non specificata, grado non specificato		
T30.5	Corrosione di primo grado, regione corporea non specificata		
T30.60	Corrosione di grado 2a, regione corporea non specificata		
T30.61	Corrosione di grado 2b, regione corporea non specificata		
T30.7	Corrosione di terzo grado, regione corporea non specificata		
T31.00	Ustioni interessanti meno del 10% della superficie corporea: Superficie inferiore a 10 % o non specificata con bruciature corrosive di 3° grado		
T31.10	Ustioni interessanti il 10-19% della superficie corporea: Superficie inferiore a 10 % o non specificata con bruciature corrosive di 3° grado		
T31.11	Ustioni interessanti il 10-19% della superficie corporea: 10-19 % con bruciatura di 3° grado		

T32.90	Corrosioni interessanti il 90% o più della superficie corporea: Superficie inferiore a 10 % o non specificata con lesioni corrosive di 3° grado	T32.95	Corrosioni interessanti il 90% o più della superficie corporea: 50-59 % con lesione corrosiva di 3° grado
T32.91	Corrosioni interessanti il 90% o più della superficie corporea: 10-19 % con lesione corrosiva di 3° grado	T32.96	Corrosioni interessanti il 90% o più della superficie corporea: 60-69 % con lesione corrosiva di 3° grado
T32.92	Corrosioni interessanti il 90% o più della superficie corporea: 20-29 % con lesione corrosiva di 3° grado	T32.97	Corrosioni interessanti il 90% o più della superficie corporea: 70-79 % con lesione corrosiva di 3° grado
T32.93	Corrosioni interessanti il 90% o più della superficie corporea: 30-39 % con lesione corrosiva di 3° grado	T32.98	Corrosioni interessanti il 90% o più della superficie corporea: 80-89 % con lesione corrosiva di 3° grado
T32.94	Corrosioni interessanti il 90% o più della superficie corporea: 40-49 % con lesione corrosiva di 3° grado	T32.99	Corrosioni interessanti il 90% o più della superficie corporea: 90 % o più con lesione corrosiva di 3° grado

ADRG Y02**Altre ustioni con trapianto di pelle o intervento specifico o intervento in più tempi o decesso < 5 giorni dopo l'ammissione**

Almeno una procedura nella tabella Y02-3 o almeno una procedura nella tabella Y02-4 o di cui almeno quattro trattamenti, che sono temporalmente distanti di almeno un giorno nella [di cui almeno quattro procedure nella tabella Y02-5] o Modo di dimissione è uguale Verstorben (07) e durata del soggiorno < 5 Tage

DRG Y02A**Altre ustioni con trapianto di pelle e procedura complicante o respirazione assistita > 24 ore o CC estremamente gravi o dialisi o terapia intensiva complessa > 196/360 punti risorse, o intervento in più tempi o decesso < 5 giorni dopo l'ammissione**

Tempo di respirazione artificiale > 24 Stunden o PCCL > 3 o Dialisi o Procedure complicanti o Procedure OR- complesse o almeno una procedura nella tabella Y02-6 o di cui almeno quattro trattamenti, che sono temporalmente distanti di almeno un giorno nella [di cui almeno quattro procedure nella tabella Y02-7] o Modo di dimissione è uguale Verstorben (07) e durata del soggiorno < 5 Tage

DRG Y02B**Altre ustioni con trapianto di pelle e procedura o diagnosi impegnative**

Almeno una procedura nella tabella Y02-8 o di cui almeno due diagnosi secondaria nella tabella Y02-1 o di cui almeno due diagnosi nella tabella Y02-2

DRG Y02C**Altre ustioni con trapianto di pelle o intervento specifico****Diagnosi Y02-1**

T20.20	Ustione di grado 2a della testa e del collo	T21.92	Corrosione di grado 2b del tronco: Parete toracica ad eccezione delle mammelle e delle areole
T20.21	Ustione di grado 2b della testa e del collo	T21.93	Corrosione di grado 2b del tronco: Parete addominale
T20.60	Corrosione di grado 2a della testa e del collo	T21.94	Corrosione di grado 2b del tronco: Dorso [qualsiasi parte]
T20.61	Corrosione di grado 2b della testa e del collo	T21.95	Corrosione di grado 2b del tronco: Genitali esterni
T21.20	Ustione di secondo grado del tronco: Tronco (parte non specificata)	T21.99	Corrosione di grado 2b del tronco: Altra parte
T21.21	Ustione di secondo grado del tronco: Mammella [Mamma]	T22.20	Ustione di grado 2a della spalla e dell'arto superiore, tranne polso e mano: Parte non specificata
T21.22	Ustione di secondo grado del tronco: Parete toracica ad eccezione delle mammelle e delle areole	T22.21	Ustione di grado 2a della spalla e dell'arto superiore, tranne polso e mano: avambraccio e gomito
T21.23	Ustione di secondo grado del tronco: Parete addominale	T22.22	Ustione di grado 2a della spalla e dell'arto superiore, tranne polso e mano: Braccio e regione della spalla
T21.24	Ustione di secondo grado del tronco: Dorso [qualsiasi parte]	T22.23	Ustione di grado 2a della spalla e dell'arto superiore, tranne polso e mano: ascella
T21.25	Ustione di secondo grado del tronco: Genitali esterni	T22.60	Corrosione di grado 2a della spalla e dell'arto superiore, tranne polso e mano: Parte non specificata
T21.29	Ustione di secondo grado del tronco: Altra parte	T22.61	Corrosione di grado 2a della spalla e dell'arto superiore, tranne polso e mano: avambraccio e gomito
T21.60	Corrosione di grado 2a del tronco: Tronco (parte non specificata)	T22.62	Corrosione di grado 2a della spalla e dell'arto superiore, tranne polso e mano: Braccio e regione della spalla
T21.61	Corrosione di grado 2a del tronco: Mammella [Mamma]	T22.63	Corrosione di grado 2a della spalla e dell'arto superiore, tranne polso e mano: ascella
T21.62	Corrosione di grado 2a del tronco: Parete toracica ad eccezione delle mammelle e delle areole	T22.80	Ustione di grado 2b della spalla e dell'arto superiore, tranne polso e mano: Parte non specificata
T21.63	Corrosione di grado 2a del tronco: Parete addominale	T22.81	Ustione di grado 2b della spalla e dell'arto superiore, tranne polso e mano: avambraccio e gomito
T21.64	Corrosione di grado 2a del tronco: Dorso [qualsiasi parte]	T22.82	Ustione di grado 2b della spalla e dell'arto superiore, tranne polso e mano: Braccio e regione della spalla
T21.65	Corrosione di grado 2a del tronco: Genitali esterni	T22.83	Ustione di grado 2b della spalla e dell'arto superiore, tranne polso e mano: ascella
T21.69	Corrosione di grado 2a del tronco: Altra parte	T22.90	Corrosione di grado 2b della spalla e dell'arto superiore, tranne polso e mano: Parte non specificata
T21.80	Ustione di grado 2b del tronco: Tronco (parte non specificata)	T22.91	Corrosione di grado 2b della spalla e dell'arto superiore, tranne polso e mano: avambraccio e gomito
T21.81	Ustione di grado 2b del tronco: Mammella [Mamma]		
T21.82	Ustione di grado 2b del tronco: Parete toracica ad eccezione delle mammelle e delle areole		
T21.83	Ustione di grado 2b del tronco: Parete addominale		
T21.84	Ustione di grado 2b del tronco: Dorso [qualsiasi parte]		
T21.85	Ustione di grado 2b del tronco: Genitali esterni		
T21.89	Ustione di grado 2b del tronco: Altra parte		
T21.90	Corrosione di grado 2b del tronco: Tronco (parte non specificata)		
T21.91	Corrosione di grado 2b del tronco: Mammella [Mamma]		

T22.92	Corrosione di grado 2b della spalla e dell'arto superiore, tranne polso e mano: Braccio e regione della spalla	T25.60	Corrosione di grado 2a della caviglia e del piede
T22.93	Corrosione di grado 2b della spalla e dell'arto superiore, tranne polso e mano: ascella	T25.61	Corrosione di grado 2b della caviglia e del piede
T23.20	Ustione di grado 2a del polso e della mano	T29.20	Ustioni di regioni multiple, senza menzione di ustioni superiori al grado 2a
T23.21	Ustione di grado 2b del polso e della mano	T29.21	Ustioni di regioni multiple, senza menzione di ustioni superiori al grado 2b
T23.60	Corrosione di grado 2a del polso e della mano	T29.60	Corrosioni di regioni multiple, senza menzione di corrosioni superiori al grado 2a
T23.61	Corrosione di grado 2b del polso e della mano	T29.61	Corrosioni di regioni multiple, senza menzione di corrosioni superiori al grado 2b
T24.20	Ustione di grado 2a dell'anca e dell'arto inferiore, tranne la caviglia e il piede	T30.20	Ustione di grado 2a, regione corporea non specificata
T24.21	Ustione di grado 2b dell'anca e dell'arto inferiore, tranne la caviglia e il piede	T30.21	Ustione di grado 2b, regione corporea non specificata
T24.60	Corrosione di grado 2a dell'anca e dell'arto inferiore, tranne la caviglia e il piede	T30.60	Corrosione di grado 2a, regione corporea non specificata
T24.61	Corrosione di grado 2b dell'anca e dell'arto inferiore, tranne la caviglia e il piede	T30.61	Corrosione di grado 2b, regione corporea non specificata
T25.20	Ustione di grado 2a della caviglia e del piede		
T25.21	Ustione di grado 2b della caviglia e del piede		

Diagnosi Y02-2

T20.3	Ustione di terzo grado della testa e del collo	T22.33	Ustione di terzo grado della spalla e dell'arto superiore, tranne polso e mano: ascella
T20.7	Corrosione di terzo grado della testa e del collo	T22.70	Corrosione di terzo grado della spalla e dell'arto superiore, tranne polso e mano: Parte non specificata
T21.30	Ustione di terzo grado del tronco: Tronco (parte non specificata)	T22.71	Corrosione di terzo grado della spalla e dell'arto superiore, tranne polso e mano: avambraccio e gomito
T21.31	Ustione di terzo grado del tronco: Mammella [Mamma]	T22.72	Corrosione di terzo grado della spalla e dell'arto superiore, tranne polso e mano: Braccio e regione della spalla
T21.32	Ustione di terzo grado del tronco: Parete toracica ad eccezione delle mammelle e delle areole	T22.73	Corrosione di terzo grado della spalla e dell'arto superiore, tranne polso e mano: ascella
T21.33	Ustione di terzo grado del tronco: Parete addominale	T23.3	Ustione di terzo grado del polso e della mano
T21.34	Ustione di terzo grado del tronco: Dorso [qualsiasi parte]	T23.7	Corrosione di terzo grado del polso e della mano
T21.35	Ustione di terzo grado del tronco: Genitali esterni	T24.3	Ustione di terzo grado dell'anca e dell'arto inferiore, tranne la caviglia e il piede
T21.39	Ustione di terzo grado del tronco: Altra parte	T24.7	Corrosione di terzo grado dell'anca e dell'arto inferiore, tranne la caviglia e il piede
T21.70	Corrosione di terzo grado del tronco: Tronco (parte non specificata)	T25.3	Ustione di terzo grado della caviglia e del piede
T21.71	Corrosione di terzo grado del tronco: Mammella [Mamma]	T25.7	Corrosione di terzo grado della caviglia e del piede
T21.72	Corrosione di terzo grado del tronco: Parete toracica ad eccezione delle mammelle e delle areole	T29.3	Ustioni di regioni multiple, con almeno una ustione di terzo grado
T21.73	Corrosione di terzo grado del tronco: Parete addominale	T29.7	Corrosioni di regioni multiple, con almeno una corrosione di terzo grado
T21.74	Corrosione di terzo grado del tronco: Dorso [qualsiasi parte]	T30.3	Ustione di terzo grado, regione corporea non specificata
T21.75	Corrosione di terzo grado del tronco: Genitali esterni	T30.7	Corrosione di terzo grado, regione corporea non specificata
T21.79	Corrosione di terzo grado del tronco: Altra parte		
T22.30	Ustione di terzo grado della spalla e dell'arto superiore, tranne polso e mano: Parte non specificata		
T22.31	Ustione di terzo grado della spalla e dell'arto superiore, tranne polso e mano: avambraccio e gomito		
T22.32	Ustione di terzo grado della spalla e dell'arto superiore, tranne polso e mano: Braccio e regione della spalla		

Procedura Y02-3

02.03 ↔	Formazione di opercoli cranici	08.64 ↔	Ricostruzione della palpebra con lembo tarsocongiuntivale
08.61.00 ↔	Ricostruzione della palpebra con lembo o innesto cutaneo, NAS	08.69.00 ↔	Altra ricostruzione della palpebra con lembo o innesto, NAS
08.61.10 ↔	Ricostruzione della palpebra con lembo cutaneo	08.69.10 ↔	Ricostruzione della palpebra con cartilagine
08.61.11 ↔	Ricostruzione della palpebra con innesto cutaneo	08.69.11 ↔	Ricostruzione della palpebra con materiale alloplastico
08.61.99 ↔	Ricostruzione della palpebra con lembo o innesto cutaneo, altro	08.69.12 ↔	Ricostruzione della palpebra con tecnica di avanzamento e rotazione palpebrale
08.62 ↔	Ricostruzione della palpebra con innesto o lembo di mucosa		

08.69.13 ↔ Ricostruzione della palpebra con allungamento della palpebra superiore	16.98.19 ↔ Altra ricostruzione della parete orbitale
08.69.19 ↔ Ricostruzione della palpebra con altro lembo o innesto	16.98.20 ↔ Decompressione ossea dell'orbita
08.69.99 ↔ Altra ricostruzione della palpebra con lembo o innesto, altro	16.98.21 ↔ Asportazione di tessuto adiposo dall'orbita
08.73.10 ↔ Ricostruzione con lembo di avanzamento del margine palpebrale	18.32 ↔ Resezione del padiglione auricolare, totale
08.73.99 ↔ Altra ricostruzione della palpebra interessante il margine palpebrale, a tutto spessore	18.33 ↔ Asportazione di cartilagine dell'orecchio esterno per innesto
08.74.00 ↔ Altra ricostruzione della palpebra a tutto spessore, NAS	18.6X.00 ↔ Ricostruzione del canale uditivo esterno, NAS
16.31 ↔ Rimozione del contenuto del bulbo oculare con impianto endosclerale contemporaneo	18.6X.20 ↔ Ricostruzione di canale uditivo esterno (preesistente)
16.39 ↔ Eviscerazione del bulbo oculare, altro	18.6X.30 ↔ Costruzione di canale uditivo esterno (non preesistente, atresia)
16.41 ↔ Enucleazione del bulbo oculare con impianto contemporaneo di protesi nella capsula di Tenone, con inserzione di muscoli	18.6X.99 ↔ Ricostruzione del canale uditivo esterno, altro
16.42 ↔ Enucleazione del bulbo oculare con altro impianto contemporaneo	18.71.00 ↔ Ricostruzione di padiglione auricolare, NAS
16.49 ↔ Enucleazione del bulbo oculare, altro	18.71.10 ↔ Ricostruzione di padiglione auricolare, parziale, NAS
16.51.00 ↔ Esenterazione dell'orbita con rimozione di strutture adiacenti, NAS	18.71.11 ↔ Ricostruzione di padiglione auricolare, parziale con espansore tissutale
16.51.10 ↔ Esenterazione dell'orbita con rimozione di strutture adiacenti, con conservazione della cute palpebrale	18.71.12 ↔ Ricostruzione di padiglione auricolare, parziale con lembo galeale
16.51.11 ↔ Esenterazione dell'orbita con rimozione di strutture adiacenti, senza conservazione della cute palpebrale	18.71.13 ↔ Ricostruzione di padiglione auricolare, parziale con innesto di cartilagine
16.51.99 ↔ Esenterazione dell'orbita con rimozione di strutture adiacenti, altro	18.71.14 ↔ Ricostruzione di padiglione auricolare, parziale con lembo microvascolare
16.52.00 ↔ Esenterazione dell'orbita con rimozione terapeutica di osso orbitale, NAS	18.71.19 ↔ Ricostruzione di padiglione auricolare, parziale, altro
16.52.10 ↔ Esenterazione dell'orbita con rimozione terapeutica di osso orbitale, con conservazione della cute palpebrale	18.71.20 ↔ Ricostruzione di padiglione auricolare, totale, NAS
16.52.11 ↔ Esenterazione dell'orbita con rimozione terapeutica di osso orbitale, senza conservazione della cute palpebrale	18.71.21 ↔ Ricostruzione di padiglione auricolare, totale con espansore tissutale
16.52.99 ↔ Esenterazione dell'orbita con rimozione terapeutica di osso orbitale, altro	18.71.22 ↔ Ricostruzione di padiglione auricolare, totale con lembo galeale
16.59.00 ↔ Altra esenterazione dell'orbita, NAS	18.71.23 ↔ Ricostruzione di padiglione auricolare, totale con innesto di cartilagine
16.59.10 ↔ Altra esenterazione dell'orbita, con conservazione della cute palpebrale	18.71.24 ↔ Ricostruzione di padiglione auricolare, totale con lembo microvascolare
16.59.11 ↔ Altra esenterazione dell'orbita, senza conservazione della cute palpebrale	18.71.29 ↔ Ricostruzione di padiglione auricolare, totale, altro
16.59.99 ↔ Altra esenterazione dell'orbita, altro	18.71.30 ↔ Impianto di materiale alloplastico nella ricostruzione di padiglione auricolare
16.61.00 ↔ Inserzione secondaria di impianto oculare, NAS	18.71.99 ↔ Ricostruzione di padiglione auricolare, altro
16.61.10 ↔ Inserzione secondaria di impianto oculare, innesto dermoadiposo	18.72 ↔ Reimpianto di orecchio amputato
16.61.99 ↔ Inserzione secondaria di impianto oculare, altro	19.9X.12 ↔ Riparazione dell'orecchio medio, reimpianto, riparazione della parete posteriore del meato uditivo
16.62.00 ↔ Revisione e reinserzione di impianto oculare, NAS	19.9X.13 ↔ Ricostruzione dell'orecchio medio
16.62.10 ↔ Revisione di impianto oculare	20.99.10 ↔ Impianto di ancoraggio osseo nella rocca petrosa, nell'orecchio medio o interno
16.62.20 ↔ Sostituzione di impianto oculare, inserzione di innesto dermoadiposo	20.99.20 ↔ Chiusura di fistola del labirinto
16.62.29 ↔ Altra sostituzione di impianto oculare	21.4X.00 ↔ Resezione del naso, NAS
16.62.99 ↔ Revisione e reinserzione di impianto oculare, altro	21.4X.12 ↔ Resezione del naso, parziale
16.63 ↔ Revisione della cavità dopo enucleazione con innesto	21.4X.22 ↔ Resezione del naso, subtotala
16.64 ↔ Altra revisione della cavità dopo enucleazione	21.4X.32 ↔ Resezione del naso, totale
16.65.00 ↔ Innesto secondario ad esenterazione della cavità orbitale, NAS	21.4X.99 ↔ Resezione del naso, altro
16.65.10 ↔ Innesto dermoadiposo secondario ad esenterazione della cavità orbitale	21.83.00 ↔ Ricostruzione totale del naso, NAS
16.65.99 ↔ Innesto secondario ad esenterazione della cavità orbitale, altro	21.83.10 ↔ Rinoplastica con correzione di cartilagine o osso, con innesti autologhi locali
16.66 ↔ Altra revisione di eviscerazione della cavità orbitale	21.83.11 ↔ Rinoplastica con correzione di cartilagine o osso, con innesti autologhi distali, trapianti allogenici o xenogenici
16.82 ↔ Riparazione di rottura del bulbo oculare	21.83.12 ↔ Rinoplastica con correzione di osso e cartilagine
16.89 ↔ Riparazione di lesione del bulbo oculare o dell'orbita, altro	21.83.20 ↔ Ricostruzione totale del naso con impianto di materiale alloplastico
16.92 ↔ Asportazione di lesione dell'orbita	21.83.99 ↔ Ricostruzione totale del naso, altro
16.98.10 ↔ Ricostruzione dell'orbita, NAS	21.84 ↔ Revisione di rinoplastica
16.98.11 ↔ Ricostruzione della parete orbitale con lembo microvascolare	21.85 ↔ Rinoplastica di ingrandimento
	21.86.00 ↔ Rinoplastica delle parti molli, NAS
	21.86.10 ↔ Rinoplastica delle parti molli, naso esterno
	21.86.11 ↔ Rinoplastica con lembo locale o distale
	21.86.99 ↔ Rinoplastica delle parti molli, altro
	21.88.10 ↔ Plastica del setto, ispessimento del setto
	21.88.11 ↔ Plastica del setto, Riparazione di scorrimento del setto con lembo mucoso scorrevole
	21.88.12 ↔ Plastica del setto, Correzione plastica senza resezione
	21.88.13 ↔ Plastica del setto, Correzione plastica con resezione
	21.88.14 ↔ Plastica del setto, Ricostruzione plastica del setto nasale, con innesto autologo locale (controlaterale)

21.88.15 ↔	Plastica del setto, Ricostruzione plastica del setto nasale, con innesti autologhi distali, trapianti allogenici o xenogenici	27.58 ↔	Revisione di lembo peduncolato o libero o di innesto cutaneo libero di labbro e bocca
24.91.11 ↔	Plastica del pavimento della bocca	27.59.20 ↔	Piccola copertura dei tessuti molli del labbro con cheratinociti coltivati
25.2X.14 ↔	Glossectomia parziale, approccio transorale, ricostruzione con innesto libero con anastomosi microvascolare	27.59.21 ↔	Ampia copertura dei tessuti molli del labbro con cheratinociti coltivati
25.2X.24 ↔	Glossectomia parziale, approccio transmandibolare, ricostruzione con innesto libero con anastomosi microvascolare	27.59.30 ↔	Piccola copertura temporanea dei tessuti molli del labbro mediante combinazione di varie procedure
25.2X.34 ↔	Pelviglossectomia, approccio transorale, ricostruzione con innesto libero con anastomosi microvascolare	27.59.31 ↔	Ampia copertura temporanea dei tessuti molli del labbro mediante combinazione di varie procedure
25.2X.44 ↔	Pelviglossectomia, approccio transmandibolare, ricostruzione con innesto libero con anastomosi microvascolare	27.59.40 ↔	Altra ricostruzione plastica di labbro e bocca mediante innesto libero con anastomosi microvascolare
25.2X.54 ↔	Pelviglossomandibolectomia, ricostruzione con innesto libero con anastomosi microvascolare	27.59.41 ↔	Altra ricostruzione plastica di labbro e bocca con lembo a distanza peduncolato
25.3X.14 ↔	Glossectomia totale, approccio transorale, ricostruzione con innesto libero con anastomosi microvascolare	27.59.60 ↔	Inserzione di espansore tissutale nel labbro
25.3X.24 ↔	Glossectomia totale, approccio transmandibolare, ricostruzione con innesto libero con anastomosi microvascolare	27.59.99 ↔	Altra ricostruzione plastica di labbro e bocca, altro
25.3X.34 ↔	Pelviglossectomia totale, approccio transorale, ricostruzione con innesto libero con anastomosi microvascolare	29.33.12 ↔	Faringectomia parziale, Ricostruzione con innesto libero con anastomosi microvascolare
25.3X.44 ↔	Pelviglossectomia totale, approccio transmandibolare, ricostruzione con innesto libero con anastomosi microvascolare	29.33.21 ↔	Faringectomia totale, Ricostruzione con innesto libero con anastomosi microvascolare, innesto intestinale libero o pull-up gastrico
25.3X.54 ↔	Pelviglossomandibolectomia totale, ricostruzione con innesto libero con anastomosi microvascolare	29.4X.12 ↔	Intervento di plastica faringea, con innesto con anastomosi microvascolare, innesto intestinale o pull-up gastrico
25.4X.14 ↔	Glossectomia radicale, approccio transorale, ricostruzione con innesto libero con anastomosi microvascolare	30.22.00 ↔	Cordectomia, NAS
25.4X.24 ↔	Glossectomia radicale, approccio transmandibolare, ricostruzione con innesto libero con anastomosi microvascolare	30.22.10 ↔	Cordectomia, endolaringea
25.4X.34 ↔	Pelviglossectomia radicale, approccio transorale, ricostruzione con innesto libero con anastomosi microvascolare	30.22.11 ↔	Cordectomia, mediante tirotomia
25.4X.44 ↔	Pelviglossectomia radicale, approccio transmandibolare, ricostruzione con innesto libero con anastomosi microvascolare	30.22.99 ↔	Cordectomia, altro
25.4X.54 ↔	Pelviglossomandibolectomia radicale, ricostruzione con innesto libero con anastomosi microvascolare	30.3X.15 ↔	Laringectomia totale, ricostruzione con innesto libero con anastomosi microvascolare
25.59.00 ↔	Altri interventi di riparazione e di plastica sulla lingua, NAS	30.4X.15 ↔	Laringectomia radicale, con faringectomia, ricostruzione con innesto libero con anastomosi microvascolare
25.59.10 ↔	Ricostruzione plastica della lingua, NAS	30.4X.25 ↔	Laringectomia radicale, con faringectomia e tiroidectomia, ricostruzione con innesto libero con anastomosi microvascolare
25.59.11 ↔	Plastica riduttiva della lingua	31.61 ↔	Sutura di lacerazione della laringe
25.59.99 ↔	Altri interventi di riparazione e di plastica sulla lingua, altro	31.62 ↔	Chiusura di fistola della laringe
27.44.20 ↔	Asportazione radicale di lesione cutanea del labbro con innesto o trasposizione di cute	31.63 ↔	Revisione di laringostomia
27.54.00 ↔	Riparazione di schisi (congenita) del labbro, NAS	31.64 ↔	Riparazione di frattura della laringe
27.54.10 ↔	Labioplastica per schisi (congenita) del labbro	31.72 ↔	Chiusura di fistola esterna della trachea
27.54.11 ↔	Intervento secondario per schisi (congenita) del labbro	31.73 ↔	Chiusura di altra fistola della trachea
27.54.99 ↔	Riparazione di schisi (congenita) del labbro, altro	31.92 ↔	Lisi di aderenze della trachea o della laringe
27.55.10 ↔	Piccolo innesto a tutto spessore su labbro e bocca	31.98 ↔	Altri interventi sulla laringe
27.55.20 ↔	Ampio innesto a tutto spessore su labbro e bocca	32.09.00 ↔	Altra asportazione o distruzione locale di lesione o tessuto bronchiale, NAS
27.56.10 ↔	Piccolo innesto cutaneo sottile su labbro e bocca	32.09.10 ↔	Altra asportazione o distruzione locale di lesione o tessuto bronchiale, mediante toracotomia
27.56.20 ↔	Ampio innesto cutaneo a spessore parziale su labbro e bocca	32.09.20 ↔	Altra asportazione o distruzione locale di lesione o tessuto bronchiale, mediante toracosopia
27.56.30 ↔	Piccolo eteroinnesto di cute nel labbro	32.09.99 ↔	Altra asportazione o distruzione locale di lesione o tessuto bronchiale, altro
27.56.40 ↔	Ampio eteroinnesto di cute nel labbro	32.1X.10 ↔	Altra asportazione bronchiale, resezione della biforcazione
27.56.50 ↔	Piccolo omooinnesto di cute nel labbro	32.1X.20 ↔	Altra asportazione bronchiale, revisione per insufficienza di moncone bronchiale
27.56.60 ↔	Ampio omooinnesto di cute nel labbro	32.31.11 ↔	Resezione segmentale anatomica del polmone, per via toracoscopica, senza dilatazione broncoplastica nonché angioplastica
27.56.99 ↔	Altro innesto di cute su labbro e bocca, altro	32.31.12 ↔	Resezione segmentale anatomica del polmone, per via toracoscopica, con dilatazione broncoplastica
27.57.10 ↔	Impianto di innesto libero con anastomosi microvascolare su labbro e bocca	32.31.13 ↔	Resezione segmentale anatomica del polmone, per via toracoscopica, con dilatazione angioplastica
		32.31.14 ↔	Resezione segmentale anatomica del polmone, per via toracoscopica, con dilatazione broncoplastica nonché angioplastica
		32.32.11 ↔	Resezione segmentale anatomica del polmone, chirurgica a cielo aperto, senza dilatazione broncoplastica nonché angioplastica

- 32.32.12 ↔ Resezione segmentale anatomica del polmone, chirurgica a cielo aperto, con dilatazione broncoplastica
- 32.32.13 ↔ Resezione segmentale anatomica del polmone, chirurgica a cielo aperto, con dilatazione angioplastica
- 32.32.14 ↔ Resezione segmentale anatomica del polmone, chirurgica a cielo aperto, con dilatazione broncoplastica nonché angioplastica
- 32.39 ↔ Altra resezione segmentale anatomica non specificata del polmone
- 32.40 ↔ Lobectomia del polmone, NAS
- 32.41.15 ↔ Lobectomia del polmone, per via toracoscopica, senza dilatazione broncoplastica nonché angioplastica
- 32.41.16 ↔ Lobectomia del polmone, per via toracoscopica, con dilatazione broncoplastica, con dilatazione broncoplastica
- 32.41.17 ↔ Lobectomia del polmone, per via toracoscopica, con dilatazione angioplastica
- 32.41.18 ↔ Lobectomia del polmone, per via toracoscopica, con dilatazione broncoplastica nonché angioplastica
- 32.42.15 ↔ Lobectomia del polmone, chirurgica a cielo aperto, senza dilatazione broncoplastica nonché angioplastica
- 32.42.16 ↔ Lobectomia del polmone, chirurgica a cielo aperto, con dilatazione broncoplastica
- 32.42.17 ↔ Lobectomia del polmone, chirurgica a cielo aperto, con dilatazione angioplastica
- 32.42.18 ↔ Lobectomia del polmone, chirurgica a cielo aperto, con dilatazione broncoplastica nonché angioplastica
- 32.43.11 ↔ Lobectomia del polmone, allargata, per via toracoscopica, senza dilatazione broncoplastica nonché angioplastica
- 32.43.12 ↔ Lobectomia del polmone, allargata, per via toracoscopica, con dilatazione broncoplastica
- 32.43.13 ↔ Lobectomia del polmone, allargata, per via toracoscopica, con dilatazione angioplastica
- 32.43.14 ↔ Lobectomia del polmone, allargata, per via toracoscopica, con dilatazione broncoplastica nonché angioplastica
- 32.43.21 ↔ Lobectomia del polmone, allargata, chirurgica a cielo aperto, senza dilatazione broncoplastica nonché angioplastica
- 32.43.22 ↔ Lobectomia del polmone, allargata, chirurgica a cielo aperto, con dilatazione broncoplastica
- 32.43.23 ↔ Lobectomia del polmone, allargata, chirurgica a cielo aperto, con dilatazione angioplastica
- 32.43.24 ↔ Lobectomia del polmone, allargata, chirurgica a cielo aperto, con dilatazione broncoplastica nonché angioplastica
- 32.44.11 ↔ Bilobectomia del polmone, per via toracoscopica, senza dilatazione broncoplastica nonché angioplastica
- 32.44.12 ↔ Bilobectomia del polmone, per via toracoscopica, con dilatazione broncoplastica
- 32.44.13 ↔ Bilobectomia del polmone, per via toracoscopica, con dilatazione angioplastica
- 32.44.14 ↔ Bilobectomia del polmone, per via toracoscopica, con dilatazione broncoplastica nonché angioplastica
- 32.44.21 ↔ Bilobectomia del polmone, chirurgica a cielo aperto, senza dilatazione broncoplastica nonché angioplastica
- 32.44.22 ↔ Bilobectomia del polmone, chirurgica a cielo aperto, con dilatazione broncoplastica
- 32.44.23 ↔ Bilobectomia del polmone, chirurgica a cielo aperto, con dilatazione angioplastica
- 32.44.24 ↔ Bilobectomia del polmone, chirurgica a cielo aperto, con dilatazione broncoplastica nonché dilatazione angioplastica
- 32.49 ↔ Lobectomia del polmone, altro
- 32.50.11 ↔ Pneumonectomia, per via toracoscopica, senza dilatazione broncoplastica nonché senza dilatazione angioplastica
- 32.50.12 ↔ Pneumonectomia, per via toracoscopica, con dilatazione broncoplastica
- 32.50.13 ↔ Pneumonectomia, per via toracoscopica, con dilatazione angioplastica
- 32.50.14 ↔ Pneumonectomia, per via toracoscopica, con dilatazione broncoplastica nonché dilatazione angioplastica
- 32.51.15 ↔ Pneumonectomia, chirurgica a cielo aperto, senza dilatazione broncoplastica nonché senza dilatazione angioplastica
- 32.51.16 ↔ Pneumonectomia, chirurgica a cielo aperto, con dilatazione broncoplastica
- 32.51.17 ↔ Pneumonectomia, chirurgica a cielo aperto, con dilatazione angioplastica
- 32.51.18 ↔ Pneumonectomia, chirurgica a cielo aperto, con dilatazione broncoplastica nonché dilatazione angioplastica
- 32.52.11 ↔ Pneumonectomia, allargata, chirurgica a cielo aperto, senza dilatazione broncoplastica nonché angioplastica
- 32.52.12 ↔ Pneumonectomia, allargata, chirurgica a cielo aperto, con dilatazione broncoplastica
- 32.52.13 ↔ Pneumonectomia, allargata, chirurgica a cielo aperto, con dilatazione angioplastica
- 32.52.14 ↔ Pneumonectomia, allargata, chirurgica a cielo aperto, con dilatazione broncoplastica nonché angioplastica
- 32.59 ↔ Pneumonectomia, NAS e altro
- 32.6 ↔ Dissezione radicale delle strutture toraciche
- 33.25 ↔ Biopsia a cielo aperto del bronco
- 33.41 ↔ Sutura di lacerazione bronchiale
- 33.42 ↔ Chiusura di fistola bronchiale
- 33.43 ↔ Chiusura di lacerazione polmonare
- 33.92 ↔ Legatura di bronco
- 34.51.00 ↔ Pleurectomia e decorticazione del polmone, chirurgica a cielo aperto, NAS
- 34.51.11 ↔ Pleurectomia e decorticazione radicale del polmone e della parete toracica senza resezione del pericardio o del diaframma, chirurgica a cielo aperto
- 34.51.12 ↔ Pleurectomia e decorticazione radicale del polmone e della parete toracica con resezione del pericardio, chirurgica a cielo aperto
- 34.51.13 ↔ Pleurectomia e decorticazione radicale del polmone e della parete toracica con resezione del diaframma, chirurgica a cielo aperto
- 34.51.14 ↔ Pleurectomia e decorticazione radicale del polmone e della parete toracica con resezione del pericardio nonché del diaframma, chirurgica a cielo aperto
- 34.51.15 ↔ Pleurectomia e decorticazione parziale, chirurgica a cielo aperto
- 34.51.16 ↔ Pleurectomia e decorticazione subtotale, chirurgica a cielo aperto
- 34.51.99 ↔ Pleurectomia e decorticazione del polmone, chirurgica a cielo aperto, altro
- 34.52.00 ↔ Pleurectomia e decorticazione del polmone, per via toracoscopica, NAS
- 34.52.11 ↔ Pleurectomia e decorticazione radicale del polmone e della parete toracica senza resezione del pericardio o del diaframma, per via toracoscopica
- 34.52.12 ↔ Pleurectomia e decorticazione radicale del polmone e della parete toracica con resezione del pericardio, per via toracoscopica
- 34.52.13 ↔ Pleurectomia e decorticazione radicale del polmone e della parete toracica con resezione del diaframma, per via toracoscopica
- 34.52.14 ↔ Pleurectomia e decorticazione radicale del polmone e della parete toracica con resezione del pericardio nonché del diaframma, per via toracoscopica

34.52.15 ↔	Pleurectomia e decorticazione parziale, per via toracoscopica	42.56 ↔	Altra esofagocolostomia intratoracica
34.52.16 ↔	Pleurectomia e decorticazione subtotale, per via toracoscopica	42.58 ↔	Anastomosi esofagea intratoracica con altra interposizione
34.52.99 ↔	Pleurectomia e decorticazione del polmone, per via toracoscopica, altro	42.59 ↔	Anastomosi esofagea intratoracica, altro
34.59.10 ↔	Altra asportazione della pleura, pleurectomia toracoscopica	42.61 ↔	Esofago-esofagostomia presternale
34.59.20 ↔	Altra asportazione della pleura, pleurectomia chirurgica a cielo aperto	42.62 ↔	Esofago-gastrostomia presternale
34.71 ↔	Sutura di lacerazione della parete toracica	42.63 ↔	Anastomosi esofagea presternale con interposizione di intestino tenue
34.72 ↔	Chiusura di toracostomia	42.64 ↔	Altra esofagoenterostomia presternale
34.73 ↔	Chiusura di altra fistola del torace	42.65 ↔	Anastomosi esofagea presternale con interposizione di colon
34.75 ↔	Chiusura secondaria di toracostomia e sternotomia	42.66 ↔	Altra esofagocolostomia presternale
34.76 ↔	Riparazione per stabilizzazione della parete toracica, chirurgica a cielo aperto	42.68 ↔	Altra anastomosi esofagea presternale con interposizione
34.77 ↔	Innesto e trasposizione ossei della parete toracica	42.69 ↔	Anastomosi presternale dell'esofago, altro
34.79 ↔	Riparazione della parete toracica, altro	42.81.20 ↔	Inserzione e sostituzione di una protesi non autoespandente (sonda permanente) nell'esofago, chirurgica a cielo aperto
40.29.10 ↔	Asportazione di linfonodo mediastinico, NAS	42.81.21 ↔	Inserzione e sostituzione di due protesi non autoespandenti (sonda permanente) nell'esofago, chirurgica a cielo aperto
40.29.11 ↔	Asportazione di linfonodo mediastinico, chirurgica a cielo aperto	42.81.22 ↔	Inserzione e sostituzione di più di due protesi non autoespandenti (sonda permanente) nell'esofago, chirurgica a cielo aperto
40.29.12 ↔	Asportazione di linfonodo mediastinico, per via toracoscopica	42.81.30 ↔	Inserzione e sostituzione di una protesi non autoespandente (sonda permanente) nell'esofago, per via laparoscopica
40.29.19 ↔	Asportazione di linfonodo mediastinico, altro	42.81.31 ↔	Inserzione e sostituzione di due protesi non autoespandenti (sonda permanente) nell'esofago, per via laparoscopica
40.29.20 ↔	Asportazione di linfonodo para-aortico	42.81.32 ↔	Inserzione e sostituzione di più di due protesi non autoespandenti (sonda permanente) nell'esofago, per via laparoscopica
40.29.30 ↔	Asportazione di linfonodo iliaco	42.81.50 ↔	Inserzione e sostituzione di una protesi autoespandente (sonda permanente) nell'esofago, chirurgica a cielo aperto
40.29.70 ↔	Asportazione di linfangioma o di igroma cistico	42.81.51 ↔	Inserzione e sostituzione di due protesi autoespandenti (sonda permanente) nell'esofago, chirurgica a cielo aperto
40.29.80 ↔	Asportazione di più stazioni linfonodali addominali (con biopsia epatica), NAS	42.81.52 ↔	Inserzione e sostituzione di più di due protesi autoespandenti (sonda permanente) nell'esofago, chirurgica a cielo aperto
40.29.81 ↔	Asportazione di più stazioni linfonodali addominali (con biopsia epatica), chirurgica a cielo aperto [laparotomia di staging]	42.81.60 ↔	Inserzione e sostituzione di una protesi autoespandente (sonda permanente) nell'esofago, per via laparoscopica
40.29.82 ↔	Asportazione di più stazioni linfonodali addominali (con biopsia epatica), per via laparoscopica [laparoscopia di staging]	42.81.61 ↔	Inserzione e sostituzione di due protesi autoespandenti (sonda permanente) nell'esofago, per via laparoscopica
40.29.89 ↔	Asportazione di più stazioni linfonodali addominali (con biopsia epatica), altro	42.81.62 ↔	Inserzione e sostituzione di più di due protesi autoespandenti (sonda permanente) nell'esofago, per via laparoscopica
40.29.99 ↔	Asportazione semplice di altre strutture linfatiche, altro	42.82 ↔	Sutura di lacerazione dell'esofago
42.10 ↔	Esofagostomia, NAS	42.83 ↔	Chiusura di esofagostomia
42.11 ↔	Esofagostomia cervicale	42.85 ↔	Riparazione di stenosi esofagea
42.12 ↔	Esteriorizzazione di tasca esofagea	42.87 ↔	Altro innesto dell'esofago
42.19 ↔	Altra fistolizzazione esterna dell'esofago	42.89 ↔	Altra riparazione dell'esofago, altro
42.40 ↔	Esofagectomia, NAS	43.0 ↔	Gastrotomia
42.41.00 ↔	Esofagectomia parziale, NAS	43.5 ↔	Gastrectomia parziale, con anastomosi esofagea
42.41.10 ↔	Esofagectomia parziale, senza ricostituzione della continuità	43.6X.00 ↔	Gastrectomia parziale con anastomosi duodenale, NAS
42.41.20 ↔	Esofagectomia parziale, con ricostituzione della continuità	43.6X.10 ↔	Pilorectomia con anastomosi duodenale
42.41.99 ↔	Esofagectomia parziale, altro	43.6X.20 ↔	Tipo Billroth I
42.42.00 ↔	Esofagectomia totale, NAS	43.6X.99 ↔	Gastrectomia parziale con anastomosi duodenale, altro
42.42.10 ↔	Esofagectomia totale, senza ricostituzione della continuità	43.70 ↔	Gastrectomia parziale con anastomosi digiunale e ileale, NAS
42.42.20 ↔	Esofagectomia totale, con ricostituzione della continuità, transmediastinica	43.71.11 ↔	Gastrectomia parziale (asportazione di 2/3) con anastomosi digiunale
42.42.21 ↔	Esofagectomia totale, con ricostituzione della continuità, per via toracoaddominale	43.71.21 ↔	Gastrectomia parziale (asportazione di 4/5) con anastomosi digiunale
42.42.29 ↔	Esofagectomia totale, con ricostituzione della continuità, per altra via		
42.42.99 ↔	Esofagectomia totale, altro		
42.51.00 ↔	Esofago-esofagostomia intratoracica, NAS		
42.51.10 ↔	Esofago-esofagostomia intratoracica, Ricostruzione del passaggio esofageo per atresia e riparazione di fistola tracheoesofagea congenita		
42.51.99 ↔	Esofago-esofagostomia intratoracica, altro		
42.52 ↔	Esofago-gastrostomia intratoracica		
42.53 ↔	Anastomosi esofagea intratoracica con interposizione di intestino tenue		
42.54 ↔	Altra esofago-enteranastomosi intratoracica		
42.55 ↔	Anastomosi esofagea intratoracica con interposizione di colon		

43.72.11 ↔	Gastrectomia parziale (asportazione di 2/3) con anastomosi ileale	44.5X.99 ↔	Revisione di anastomosi gastrica, altro
43.72.21 ↔	Gastrectomia parziale (asportazione di 4/5) con anastomosi ileale	50.14 ↔	Biopsia laparoscopica del fegato
43.79 ↔	Gastrectomia parziale con anastomosi digiunale e ileale, altro	53.51.00 ↔	Riparazione di ernia da incisione, senza impianto di membrane o reti, NAS
43.81 ↔	Gastrectomia parziale con trasposizione digiunale	53.51.09 ↔	Riparazione di ernia da incisione, senza impianto di membrane o reti, altro
43.89.00 ↔	Altra gastrectomia parziale, NAS	53.51.11 ↔	Riparazione di ernia da incisione, senza impianto di membrane o reti, chirurgica a cielo aperto
43.89.09 ↔	Altra gastrectomia parziale, altro	53.51.21 ↔	Riparazione di ernia da incisione, senza impianto di membrane o reti, per via laparoscopica
43.89.10 ↔	Resezione segmentaria dello stomaco	53.61.00 ↔	Riparazione di ernia da incisione, con impianto di membrane o reti, NAS
43.89.20 ↔	Diversione biliopancreatica dello stomaco secondo Scopinaro, chirurgica a cielo aperto	53.61.09 ↔	Riparazione di ernia da incisione, con impianto di membrane o reti, altro
43.89.21 ↔	Diversione biliopancreatica dello stomaco secondo Scopinaro, per via laparoscopica	53.61.11 ↔	Riparazione di ernia da incisione, con impianto di membrane o reti, chirurgica a cielo aperto
43.89.30 ↔	Diversione biliopancreatica dello stomaco con switch duodenale [BPD-DS], chirurgica a cielo aperto	53.61.21 ↔	Riparazione di ernia da incisione, con impianto di membrane o reti, per via laparoscopica
43.89.31 ↔	Diversione biliopancreatica dello stomaco con switch duodenale [BPD-DS], per via laparoscopica	54.11 ↔	Laparotomia esplorativa
43.89.40 ↔	Sleeve resection, chirurgica a cielo aperto	54.12.00 ↔	Riapertura di laparotomia recente, NAS
43.89.41 ↔	Sleeve resection, per via laparoscopica	54.12.10 ↔	Laparotomia di second-look
43.89.42 ↔	Sleeve resection dopo bendaggio gastrico, chirurgica a cielo aperto	54.12.11 ↔	Laparotomia per controllo di emorragia postoperatoria
43.89.43 ↔	Sleeve resection dopo bendaggio gastrico, per via laparoscopica	54.12.99 ↔	Riapertura di laparotomia recente, altro
43.89.44 ↔	Re-sleeve resection, chirurgica a cielo aperto	54.13 ↔	Laparotomia con drenaggio
43.89.45 ↔	Re-sleeve resection, per via laparoscopica	54.19 ↔	Laparotomia, altro
43.89.50 ↔	Switch duodenale a seguito di sleeve resection (intervento secondario), chirurgico a cielo aperto	54.21.00 ↔	Laparoscopia, NAS
43.89.51 ↔	Switch duodenale a seguito di sleeve resection (intervento secondario), per via laparoscopica	54.21.10 ↔	Laparoscopia, Laparoscopia diagnostica
43.89.61 ↔	Gastrectomia parziale con gastrogastrostomia	54.21.30 ↔	Laparoscopia, Laparoscopia con drenaggio
43.91 ↔	Gastrectomia totale con interposizione intestinale	54.21.99 ↔	Laparoscopia, altro
43.92 ↔	Esofagoduodenostomia o esofagodigiunostomia con gastrectomia totale	54.62 ↔	Chiusura ritardata di ferita addominale in via di cicatrizzazione
43.99.00 ↔	Altra gastrectomia totale, NAS	54.99.31 ↔	Debulking per laparotomia
43.99.10 ↔	Asportazione di residuo gastrico dopo intervento bariatrico preliminare, chirurgica a cielo aperto	54.99.40 ↔	Revisione di fistola cutaneoepitoneale (cateterismo permanente)
43.99.11 ↔	Asportazione di residuo gastrico dopo intervento bariatrico preliminare, per via laparoscopica	54.99.50 ↔	Chiusura temporanea della parete addominale
43.99.99 ↔	Altra gastrectomia totale, altro	54.99.60 ↔	Lombotomia
44.11 ↔	Gastroscopia transaddominale	54.99.61 ↔	Rilombotomia
44.29 ↔	Piloroplastica, altro	54.99.81 ↔	Revisione senza sostituzione di cateteri nonché di pompa automatica, programmabile e ricaricabile per il drenaggio continuo di liquido ascitico
44.5X.00 ↔	Revisione di anastomosi gastrica, NAS	54.99.82 ↔	Rimozione di ostruzione meccanica di cateteri di una pompa automatica, programmabile e ricaricabile per il drenaggio continuo di liquido ascitico
44.5X.10 ↔	Revisione di anastomosi gastrica a seguito di intervento tipo Billroth I o II	54.99.84 ↔	Sostituzione dei cateteri di pompa automatica, programmabile e ricaricabile per il drenaggio continuo di liquido ascitico
44.5X.21 ↔	Revisione di anastomosi gastrica a seguito di bypass gastrico o con interposizione intestinale, chirurgica a cielo aperto	54.A1 ↔	Asportazione e distruzione di tessuto retroperitoneale
44.5X.22 ↔	Revisione di anastomosi gastrica a seguito di bypass gastrico o con interposizione intestinale, per via laparoscopica	62.3X.00 ↔	Orchiectomia monolaterale, NAS
44.5X.33 ↔	Revisione di tasca a seguito di bypass gastrico senza nuova confezione, chirurgica a cielo aperto	62.3X.10 ↔	Orchiectomia monolaterale, scrotale, senza epididimectomia
44.5X.34 ↔	Revisione di tasca a seguito di bypass gastrico senza nuova confezione, per via laparoscopica	62.3X.11 ↔	Orchiectomia monolaterale, scrotale, con epididimectomia
44.5X.35 ↔	Revisione di tasca a seguito di bypass gastrico con nuova confezione, chirurgica a cielo aperto	62.3X.20 ↔	Orchiectomia monolaterale, testicolo inguinale, senza epididimectomia
44.5X.36 ↔	Revisione di tasca a seguito di bypass gastrico con nuova confezione, per via laparoscopica	62.3X.21 ↔	Orchiectomia monolaterale, testicolo inguinale, con epididimectomia
44.5X.41 ↔	Revisione di diversione biliopancreatica [BPD], chirurgica a cielo aperto	62.3X.30 ↔	Orchiectomia monolaterale, testicolo addominale, chirurgica a cielo aperto
44.5X.42 ↔	Revisione di diversione biliopancreatica [BPD], per via laparoscopica	62.3X.31 ↔	Orchiectomia monolaterale, testicolo addominale, per via laparoscopica
44.5X.43 ↔	Riconversione di diversione biliopancreatica [BPD], chirurgica a cielo aperto	62.3X.40 ↔	Orchiectomia monolaterale, radicale
44.5X.44 ↔	Riconversione di diversione biliopancreatica (BPD), per via laparoscopica	62.3X.99 ↔	Orchiectomia monolaterale, altro
44.5X.51 ↔	Riconversione di bypass gastrico, chirurgica a cielo aperto	62.41 ↔	Orchiectomia bilaterale nello stesso intervento
44.5X.52 ↔	Riconversione di bypass gastrico, per via laparoscopica	62.42 ↔	Orchiectomia di testicolo residuo
		62.61 ↔	Sutura di lacerazione del testicolo
		62.69 ↔	Altra riparazione del testicolo
		64.3X.00 ↔	Amputazione del pene, NAS
		64.3X.10 ↔	Amputazione del pene, parziale
		64.3X.11 ↔	Amputazione del pene, totale

64.3X.12 ↔	Amputazione del pene, emasculazione	78.09.31 ↔	Innesto osseo delle ossa pelviche, con peduncolo vascolare senza anastomosi microvascolare
64.3X.99 ↔	Amputazione del pene, altro	78.09.40 ↔	Innesto osseo di falangi dei piedi, con peduncolo vascolare con anastomosi microvascolare
64.43 ↔	Costruzione del pene	78.09.41 ↔	Innesto osseo di falangi dei piedi, con peduncolo vascolare senza anastomosi microvascolare
64.44.00 ↔	Ricostruzione del pene, NAS	78.09.90 ↔	Innesto osseo di altre ossa specificate, escluse quelle facciali, con peduncolo vascolare con anastomosi microvascolare
64.44.10 ↔	Ricostruzione del pene, allungamento del fusto del pene	78.09.91 ↔	Innesto osseo di altre ossa specificate, escluse quelle facciali, con peduncolo vascolare senza anastomosi microvascolare
64.44.11 ↔	Ricostruzione del pene, correzione di inversione penoscrotale o di pene sepolto (concealed penis o buried penis)	7A.51.12 ↔	Innesto osseo della colonna vertebrale, con peduncolo vascolare con anastomosi microvascolare
64.44.99 ↔	Ricostruzione del pene, altro	83.43.10 ↔	Prelievo di lembo miocutaneo per innesto
64.45 ↔	Reimpianto del pene	83.43.11 ↔	Prelievo di lembo osteomiocutaneo o osteofasciocutaneo per innesto
76.31.20 ↔	Mandibolectomia parziale, Ricostruzione mediante innesto con anastomosi microvascolare	83.43.12 ↔	Prelievo di altro lembo da muscolo o fascia con anastomosi microvascolare
76.39.10 ↔	Ostectomia parziale di altre ossa della faccia, Ricostruzione mediante innesto con anastomosi microvascolare	83.43.99 ↔	Asportazione di muscoli o fasce per innesto, altro
76.41.10 ↔	Mandibolectomia totale con ricostruzione contemporanea, Ricostruzione mediante innesto con anastomosi microvascolare	83.82.40 ↔	Innesto di altro lembo con anastomosi microvascolare da muscolo o fascia, Testa e collo
76.43.10 ↔	Altra ricostruzione della mandibola mediante innesto con anastomosi microvascolare	83.82.41 ↔	Innesto di altro lembo con anastomosi microvascolare da muscolo o fascia, Spalla e ascella
76.44.10 ↔	Ostectomia totale di altre ossa facciali, Ricostruzione mediante innesto con anastomosi microvascolare	83.82.42 ↔	Innesto di altro lembo con anastomosi microvascolare da muscolo o fascia, Braccio e gomito
76.46.10 ↔	Altra ricostruzione di altre ossa facciali, Ricostruzione mediante innesto con anastomosi microvascolare	83.82.43 ↔	Innesto di altro lembo con anastomosi microvascolare da muscolo o fascia, Avambraccio
76.64 ↔	Altra chirurgia ortognatica della mandibola	83.82.44 ↔	Innesto di altro lembo con anastomosi microvascolare da muscolo o fascia, Parete toracica, addome e dorso
78.01.10 ↔	Innesto osseo della scapola e della clavicola, con peduncolo vascolare con anastomosi microvascolare	83.82.45 ↔	Innesto di altro lembo con anastomosi microvascolare da muscolo o fascia, Regione inguinale e genitale e natiche
78.01.11 ↔	Innesto osseo della scapola e della clavicola, con peduncolo vascolare senza anastomosi microvascolare	83.82.46 ↔	Innesto di altro lembo con anastomosi microvascolare da muscolo o fascia, Estremità inferiore
78.02.10 ↔	Innesto osseo dell'omero, con peduncolo vascolare con anastomosi microvascolare	83.82.47 ↔	Innesto di altro lembo con anastomosi microvascolare da muscolo o fascia, Altra localizzazione
78.02.11 ↔	Innesto osseo dell'omero, con peduncolo vascolare senza anastomosi microvascolare	83.8A.30 ↔	Revisione di altra plastica con lembo con anastomosi microvascolare da muscolo o fascia, testa e collo
78.03.10 ↔	Innesto osseo del radio e dell'ulna, con peduncolo vascolare con anastomosi microvascolare	83.8A.31 ↔	Revisione di altra plastica con lembo con anastomosi microvascolare da muscolo o fascia, spalla e ascella
78.03.11 ↔	Innesto osseo del radio e dell'ulna, con peduncolo vascolare senza anastomosi microvascolare	83.8A.32 ↔	Revisione di altra plastica con lembo con anastomosi microvascolare da muscolo o fascia, braccio e gomito
78.04.10 ↔	Innesto osseo del carpo e del metacarpo, con peduncolo vascolare con anastomosi microvascolare	83.8A.33 ↔	Revisione di altra plastica con lembo con anastomosi microvascolare da muscolo o fascia,avambraccio
78.04.11 ↔	Innesto osseo del carpo e del metacarpo, con peduncolo vascolare senza anastomosi microvascolare	83.8A.34 ↔	Revisione di altra plastica con lembo con anastomosi microvascolare da muscolo o fascia, parete toracica, addome e dorso
78.05.10 ↔	Innesto osseo del femore, con peduncolo vascolare con anastomosi microvascolare	83.8A.35 ↔	Revisione di altra plastica con lembo con anastomosi microvascolare da muscolo o fascia, regione inguinale e genitale e natiche
78.05.11 ↔	Innesto osseo del femore, con peduncolo vascolare senza anastomosi microvascolare	83.8A.36 ↔	Revisione di altra plastica con lembo con anastomosi microvascolare da muscolo o fascia, estremità inferiore
78.06.10 ↔	Innesto osseo della rotula, con peduncolo vascolare con anastomosi microvascolare	83.8A.39 ↔	Revisione di altra plastica con lembo con anastomosi microvascolare da muscolo o fascia, altra localizzazione
78.07.10 ↔	Innesto osseo della tibia, con peduncolo vascolare con anastomosi microvascolare	84.00 ↔	Amputazione dell'arto superiore, NAS
78.07.11 ↔	Innesto osseo della tibia, con peduncolo vascolare senza anastomosi microvascolare	84.01 ↔	Amputazione e disarticolazione di dita della mano (ad eccezione del pollice)
78.07.20 ↔	Innesto osseo della fibula, con peduncolo vascolare con anastomosi microvascolare	84.02 ↔	Amputazione e disarticolazione del pollice
78.07.21 ↔	Innesto osseo della fibula, con peduncolo vascolare senza anastomosi microvascolare	84.03.00 ↔	Amputazione della mano, NAS
78.08.10 ↔	Innesto osseo del tarso e del metatarso, con peduncolo vascolare con anastomosi microvascolare	84.03.10 ↔	Amputazione completa della mano a livello del carpo o metacarpo
78.08.11 ↔	Innesto osseo del tarso e del metatarso, con peduncolo vascolare senza anastomosi microvascolare	84.03.99 ↔	Amputazione della mano, altro
78.09.10 ↔	Innesto osseo di falangi delle mani, con peduncolo vascolare con anastomosi microvascolare	84.04 ↔	Disarticolazione del polso
78.09.11 ↔	Innesto osseo di falangi delle mani, con peduncolo vascolare senza anastomosi microvascolare	84.05 ↔	Amputazione a livello dell'avambraccio
78.09.30 ↔	Innesto osseo delle ossa pelviche, con peduncolo vascolare con anastomosi microvascolare		

84.06 ↔	Disarticolazione del gomito	86.2A.36 ↔	Sbrigliamento chirurgico, di grande estensione, sulla mano
84.07 ↔	Amputazione a livello dell'omero	86.2A.3D ↔	Sbrigliamento chirurgico, di grande estensione, sul piede
84.08 ↔	Disarticolazione della spalla	86.2A.3E ↔	Sbrigliamento chirurgico, di grande estensione, in altra sede
84.09 ↔	Amputazione intertoracoscopare	86.41.11 ↔	Asportazione radicale e ampia di lesione o tessuto cutaneo e sottocutaneo, senza chiusura di ferita primaria, sul capo
84.10 ↔	Amputazione dell'arto inferiore, NAS	86.41.12 ↔	Asportazione radicale e ampia di lesione o tessuto cutaneo e sottocutaneo, senza chiusura di ferita primaria, sul collo
84.11 ↔	Amputazione di dita del piede	86.41.13 ↔	Asportazione radicale e ampia di lesione o tessuto cutaneo e sottocutaneo, senza chiusura di ferita primaria, su spalla e ascella
84.12 ↔	Amputazione a livello del piede	86.41.14 ↔	Asportazione radicale e ampia di lesione o tessuto cutaneo e sottocutaneo, senza chiusura di ferita primaria, su braccio e gomito
84.13 ↔	Disarticolazione della caviglia	86.41.15 ↔	Asportazione radicale e ampia di lesione o tessuto cutaneo e sottocutaneo, senza chiusura di ferita primaria, sull'avambraccio
84.14 ↔	Amputazione della caviglia a livello dei malleoli della tibia e fibula	86.41.16 ↔	Asportazione radicale e ampia di lesione o tessuto cutaneo e sottocutaneo, senza chiusura di ferita primaria, sulla mano
84.15 ↔	Altra amputazione al di sotto del ginocchio	86.41.17 ↔	Asportazione radicale e ampia di lesione o tessuto cutaneo e sottocutaneo, senza chiusura di ferita primaria, su parete toracica e dorso
84.16 ↔	Disarticolazione del ginocchio	86.41.18 ↔	Asportazione radicale e ampia di lesione o tessuto cutaneo e sottocutaneo, senza chiusura di ferita primaria, sulla regione addominale e inguinale
84.17 ↔	Amputazione al di sopra del ginocchio	86.41.1A ↔	Asportazione radicale e ampia di lesione o tessuto cutaneo e sottocutaneo, senza chiusura di ferita primaria, sulle natiche
84.18 ↔	Disarticolazione dell'anca	86.41.1B ↔	Asportazione radicale e ampia di lesione o tessuto cutaneo e sottocutaneo, senza chiusura di ferita primaria, su coscia e ginocchio
84.19 ↔	Amputazione addomino-pelvica	86.41.1C ↔	Asportazione radicale e ampia di lesione o tessuto cutaneo e sottocutaneo, senza chiusura di ferita primaria, sulla gamba
84.3X.00 ↔	Revisione del moncone di amputazione, NAS	86.41.1D ↔	Asportazione radicale e ampia di lesione o tessuto cutaneo e sottocutaneo, senza chiusura di ferita primaria, sul piede
84.3X.10 ↔	Revisione del moncone di amputazione, Regione della spalla e del braccio	86.42.11 ↔	Asportazione radicale e ampia di lesione o tessuto cutaneo e sottocutaneo, con chiusura di ferita primaria, sul capo
84.3X.11 ↔	Revisione del moncone di amputazione, Regione dell'avambraccio	86.42.12 ↔	Asportazione radicale e ampia di lesione o tessuto cutaneo e sottocutaneo, con chiusura di ferita primaria, sul collo
84.3X.12 ↔	Revisione del moncone di amputazione, Regione della mano	86.42.13 ↔	Asportazione radicale e ampia di lesione o tessuto cutaneo e sottocutaneo, con chiusura di ferita primaria, su spalla e ascella
84.3X.13 ↔	Revisione del moncone di amputazione, Estremità inferiore	86.42.14 ↔	Asportazione radicale e ampia di lesione o tessuto cutaneo e sottocutaneo, con chiusura di ferita primaria, su braccio e gomito
84.3X.19 ↔	Revisione del moncone di amputazione, Altra localizzazione	86.42.15 ↔	Asportazione radicale e ampia di lesione o tessuto cutaneo e sottocutaneo, con chiusura di ferita primaria, sull'avambraccio
84.3X.99 ↔	Revisione del moncone di amputazione, altro	86.42.16 ↔	Asportazione radicale e ampia di lesione o tessuto cutaneo e sottocutaneo, con chiusura di ferita primaria, sulla mano
85.D2 ↔	Impianto di protesi mammaria per aumento del volume	86.42.17 ↔	Asportazione radicale e ampia di lesione o tessuto cutaneo e sottocutaneo, con chiusura di ferita primaria, su parete toracica e dorso
85.E0 ↔	Impianto di protesi mammaria, NAS	86.42.18 ↔	Asportazione radicale e ampia di lesione o tessuto cutaneo e sottocutaneo, con chiusura di ferita primaria, sulla regione addominale e inguinale
85.E1 ↔	Impianto di protesi mammaria, per ricostruzione primaria	86.42.1A ↔	Asportazione radicale e ampia di lesione o tessuto cutaneo e sottocutaneo, con chiusura di ferita primaria, sulle natiche
85.E2 ↔	Impianto di protesi mammaria, per ricostruzione secondaria		
85.E9 ↔	Impianto di protesi mammaria, altro		
85.G4.12 ↔	Ricostruzione del capezzolo con lembo locale		
85.G5.12 ↔	Ricostruzione dell'areola con lembo locale		
85.H1 ↔	Innesto cutaneo autologo a tutto spessore nella mammella		
85.H1 ↔	Innesto cutaneo autologo a tutto spessore nella mammella		
85.H2 ↔	Innesto cutaneo autologo frazionato nella mammella		
85.H2 ↔	Innesto cutaneo autologo frazionato nella mammella		
85.I2 ↔	Plastica con lembo pedunculato su cute e tessuto sottocutaneo della mammella		
85.K3.11 ↔	Mammoplastica con innesto muscolocutaneo libero		
85.K3.12 ↔	Plastica muscolocutanea con lembo di gracile		
85.K3.13 ↔	Lembo perforatore (S-GAP) dell'arteria gluteale superiore		
85.K3.13 ↔	Lembo perforatore (S-GAP) dell'arteria gluteale superiore		
85.K3.14 ↔	Lembo perforatore (I-GAP) dell'arteria gluteale inferiore		
85.K3.14 ↔	Lembo perforatore (I-GAP) dell'arteria gluteale inferiore		
85.K4.11 ↔	Mammoplastica con lembo perforatore (DIEP) dell'arteria epigastrica inferiore		
85.K4.11 ↔	Mammoplastica con lembo perforatore (DIEP) dell'arteria epigastrica inferiore		
85.K4.12 ↔	Lembo (SIEA) dell'arteria epigastrica inferiore superficiale		
85.K4.12 ↔	Lembo (SIEA) dell'arteria epigastrica inferiore superficiale		
85.K5 ↔	Mammoplastica con innesto (lembo) muscolocutaneo pedunculato		
85.K6.13 ↔	Revisione di plastica con lembo miocutaneo e cutaneo-adiposo della mammella, con nuova confezione e correzione dell'anastomosi vascolare		
86.2A.31 ↔	Sbrigliamento chirurgico, di grande estensione, sul capo		

- 86.42.1B ↔ Asportazione radicale e ampia di lesione o tessuto cutaneo e sottocutaneo, con chiusura di ferita primaria, su coscia e ginocchio
- 86.42.1C ↔ Asportazione radicale e ampia di lesione o tessuto cutaneo e sottocutaneo, con chiusura di ferita primaria, sulla gamba
- 86.42.1D ↔ Asportazione radicale e ampia di lesione o tessuto cutaneo e sottocutaneo, con chiusura di ferita primaria, sul piede
- 86.43.11 ↔ Asportazione radicale e ampia di lesione o tessuto cutaneo e sottocutaneo, con copertura plastica, sul capo
- 86.43.12 ↔ Asportazione radicale e ampia di lesione o tessuto cutaneo e sottocutaneo, con copertura plastica, sul collo
- 86.43.13 ↔ Asportazione radicale e ampia di lesione o tessuto cutaneo e sottocutaneo, con copertura plastica, su spalla e ascella
- 86.43.14 ↔ Asportazione radicale e ampia di lesione o tessuto cutaneo e sottocutaneo, con copertura plastica, su braccio e gomito
- 86.43.15 ↔ Asportazione radicale e ampia di lesione o tessuto cutaneo e sottocutaneo, con copertura plastica, sull'avambraccio
- 86.43.16 ↔ Asportazione radicale e ampia di lesione o tessuto cutaneo e sottocutaneo, con copertura plastica, sulla mano
- 86.43.17 ↔ Asportazione radicale e ampia di lesione o tessuto cutaneo e sottocutaneo, con copertura plastica, su parete toracica e dorso
- 86.43.18 ↔ Asportazione radicale e ampia di lesione o tessuto cutaneo e sottocutaneo, con copertura plastica, sulla regione addominale e inguinale
- 86.43.1A ↔ Asportazione radicale e ampia di lesione o tessuto cutaneo e sottocutaneo, con copertura plastica, sulle natiche
- 86.43.1B ↔ Asportazione radicale e ampia di lesione o tessuto cutaneo e sottocutaneo, con copertura plastica, su coscia e ginocchio
- 86.43.1C ↔ Asportazione radicale e ampia di lesione o tessuto cutaneo e sottocutaneo, con copertura plastica, sulla gamba
- 86.43.1D ↔ Asportazione radicale e ampia di lesione o tessuto cutaneo e sottocutaneo, con copertura plastica, sul piede
- 86.6A.11 ↔ Innesto cutaneo autologo a tutto spessore, piccolo, sul capo
- 86.6A.12 ↔ Innesto cutaneo autologo a tutto spessore, piccolo, sul collo
- 86.6A.13 ↔ Innesto cutaneo autologo a tutto spessore, piccolo, su spalla e ascella
- 86.6A.14 ↔ Innesto cutaneo autologo a tutto spessore, piccolo, su braccio e gomito
- 86.6A.15 ↔ Innesto cutaneo autologo a tutto spessore, piccolo, sull'avambraccio
- 86.6A.16 ↔ Innesto cutaneo autologo a tutto spessore, piccolo, sulla mano
- 86.6A.17 ↔ Innesto cutaneo autologo a tutto spessore, piccolo, su parete toracica e dorso
- 86.6A.18 ↔ Innesto cutaneo autologo a tutto spessore, piccolo, sulla regione addominale e inguinale
- 86.6A.1A ↔ Innesto cutaneo autologo a tutto spessore, piccolo, sulle natiche
- 86.6A.1B ↔ Innesto cutaneo autologo a tutto spessore, piccolo, su coscia e ginocchio
- 86.6A.1C ↔ Innesto cutaneo autologo a tutto spessore, piccolo, sulla gamba
- 86.6A.1D ↔ Innesto cutaneo autologo a tutto spessore, piccolo, sul piede
- 86.6A.21 ↔ Innesto cutaneo autologo a tutto spessore, ampio, sul capo
- 86.6A.22 ↔ Innesto cutaneo autologo a tutto spessore, ampio, sul collo
- 86.6A.23 ↔ Innesto cutaneo autologo a tutto spessore, ampio, su spalla e ascella
- 86.6A.24 ↔ Innesto cutaneo autologo a tutto spessore, ampio, su braccio e gomito
- 86.6A.25 ↔ Innesto cutaneo autologo a tutto spessore, ampio, sull'avambraccio
- 86.6A.26 ↔ Innesto cutaneo autologo a tutto spessore, ampio, sulla mano
- 86.6A.27 ↔ Innesto cutaneo autologo a tutto spessore, ampio, su parete toracica e dorso
- 86.6A.28 ↔ Innesto cutaneo autologo a tutto spessore, ampio, sulla regione addominale e inguinale
- 86.6A.2A ↔ Innesto cutaneo autologo a tutto spessore, ampio, sulle natiche
- 86.6A.2B ↔ Innesto cutaneo autologo a tutto spessore, ampio, su coscia e ginocchio
- 86.6A.2C ↔ Innesto cutaneo autologo a tutto spessore, ampio, sulla gamba
- 86.6A.2D ↔ Innesto cutaneo autologo a tutto spessore, ampio, sul piede
- 86.6B.11 ↔ Innesto cutaneo autologo a spessore parziale, piccolo, sul capo
- 86.6B.12 ↔ Innesto cutaneo autologo a spessore parziale, piccolo, sul collo
- 86.6B.13 ↔ Innesto cutaneo autologo a spessore parziale, piccolo, su spalla e ascella
- 86.6B.14 ↔ Innesto cutaneo autologo a spessore parziale, piccolo, su braccio e gomito
- 86.6B.15 ↔ Innesto cutaneo autologo a spessore parziale, piccolo, sull'avambraccio
- 86.6B.16 ↔ Innesto cutaneo autologo a spessore parziale, piccolo, sulla mano
- 86.6B.17 ↔ Innesto cutaneo autologo a spessore parziale, piccolo, su parete toracica e dorso
- 86.6B.18 ↔ Innesto cutaneo autologo a spessore parziale, piccolo, sulla regione addominale e inguinale
- 86.6B.1A ↔ Innesto cutaneo autologo a spessore parziale, piccolo, sulle natiche
- 86.6B.1B ↔ Innesto cutaneo autologo a spessore parziale, piccolo, su coscia e ginocchio
- 86.6B.1C ↔ Innesto cutaneo autologo a spessore parziale, piccolo, sulla gamba
- 86.6B.1D ↔ Innesto cutaneo autologo a spessore parziale, piccolo, sul piede
- 86.6B.21 ↔ Innesto cutaneo autologo a spessore parziale, ampio, sul capo
- 86.6B.22 ↔ Innesto cutaneo autologo a spessore parziale, ampio, sul collo
- 86.6B.23 ↔ Innesto cutaneo autologo a spessore parziale, ampio, su spalla e ascella
- 86.6B.24 ↔ Innesto cutaneo autologo a spessore parziale, ampio, su braccio e gomito
- 86.6B.25 ↔ Innesto cutaneo autologo a spessore parziale, ampio, sull'avambraccio
- 86.6B.26 ↔ Innesto cutaneo autologo a spessore parziale, ampio, sulla mano
- 86.6B.27 ↔ Innesto cutaneo autologo a spessore parziale, ampio, su parete toracica e dorso
- 86.6B.28 ↔ Innesto cutaneo autologo a spessore parziale, ampio, sulla regione addominale e inguinale
- 86.6B.2A ↔ Innesto cutaneo autologo a spessore parziale, ampio, sulle natiche
- 86.6B.2B ↔ Innesto cutaneo autologo a spessore parziale, ampio, su coscia e ginocchio
- 86.6B.2C ↔ Innesto cutaneo autologo a spessore parziale, ampio, sulla gamba
- 86.6B.2D ↔ Innesto cutaneo autologo a spessore parziale, ampio, sul piede

86.6C.11 ‡↔	Sostituzione permanente di pelle con materiale di sostituzione di derma-epidermide a due strati, piccola, sul capo	86.7A.56 ↔	Plastica di trasposizione (VY), piccola, sulla mano
86.6C.16 ‡↔	Sostituzione permanente di pelle con materiale di sostituzione di derma-epidermide a due strati, piccola, sulla mano	86.7A.5D ↔	Plastica di trasposizione (VY), piccola, sul piede
86.6C.1D ‡↔	Sostituzione permanente di pelle con materiale di sostituzione di derma-epidermide a due strati, piccola, sul piede	86.7A.5E ↔	Plastica di trasposizione (VY), piccola, in altra sede
86.6C.1E ‡↔	Sostituzione permanente di pelle con materiale di sostituzione di derma-epidermide a due strati, piccola, in altra sede	86.7A.61 ↔	Plastica di trasposizione (VY), ampia, sul capo
86.6C.31 ‡↔	Sostituzione permanente di pelle con materiale di sostituzione dell'epidermide, piccola, sul capo	86.7A.66 ↔	Plastica di trasposizione (VY), ampia, sulla mano
86.6C.36 ‡↔	Sostituzione permanente di pelle con materiale di sostituzione dell'epidermide, piccola, sulla mano	86.7A.6D ↔	Plastica di trasposizione (VY), ampia, sul piede
86.6C.3D ‡↔	Sostituzione permanente di pelle con materiale di sostituzione dell'epidermide, piccola, sul piede	86.7A.6E ↔	Plastica di trasposizione (VY), ampia, in altra sede
86.6C.3E ‡↔	Sostituzione permanente di pelle con materiale di sostituzione dell'epidermide, piccola, in altra sede	86.7A.71 ↔	Plastica con lembo ad isola, piccola, sul capo
86.6C.41 ‡↔	Sostituzione permanente di pelle con materiale di sostituzione dell'epidermide, ampia, sul capo	86.7A.76 ↔	Plastica con lembo ad isola, piccola, sulla mano
86.6C.46 ‡↔	Sostituzione permanente di pelle con materiale di sostituzione dell'epidermide, ampia, sulla mano	86.7A.7D ↔	Plastica con lembo ad isola, piccola, sul piede
86.6C.4D ‡↔	Sostituzione permanente di pelle con materiale di sostituzione dell'epidermide, ampia, sul piede	86.7A.7E ↔	Plastica con lembo ad isola, piccola, in altra sede
86.6C.4E ‡↔	Sostituzione permanente di pelle con materiale di sostituzione dell'epidermide, ampia, in altra sede	86.7A.81 ↔	Plastica con lembo ad isola, ampia, sul capo
86.6C.51 ‡↔	Sostituzione permanente di pelle con materiale di sostituzione del derma, piccola, sul capo	86.7A.86 ↔	Plastica con lembo ad isola, ampia, sulla mano
86.6C.56 ‡↔	Sostituzione permanente di pelle con materiale di sostituzione del derma, piccola, sulla mano	86.7A.8D ↔	Plastica con lembo ad isola, ampia, sul piede
86.6C.5D ‡↔	Sostituzione permanente di pelle con materiale di sostituzione del derma, piccola, sul piede	86.7A.8E ↔	Plastica con lembo ad isola, ampia, in altra sede
86.6C.5E ‡↔	Sostituzione permanente di pelle con materiale di sostituzione del derma, piccola, in altra sede	86.7A.91 ↔	Plastica con lembo locale su pelle e tessuto sottocutaneo, altra, sul capo
86.6C.61 ‡↔	Sostituzione permanente di pelle con materiale di sostituzione del derma, ampia, sul capo	86.7A.96 ↔	Plastica con lembo locale su pelle e tessuto sottocutaneo, altra, sulla mano
86.6C.66 ‡↔	Sostituzione permanente di pelle con materiale di sostituzione del derma, ampia, sulla mano	86.7A.9D ↔	Plastica con lembo locale su pelle e tessuto sottocutaneo, altra, sul piede
86.6C.6D ‡↔	Sostituzione permanente di pelle con materiale di sostituzione del derma, ampia, sul piede	86.7A.9E ↔	Plastica con lembo locale su pelle e tessuto sottocutaneo, altra, di altra sede
86.6C.6E ‡↔	Sostituzione permanente di pelle con materiale di sostituzione del derma, ampia, in altra sede	86.7A.B6 ↔	Plastica a Z, ampia, sulla mano
86.6D.11 ↔	Revisione di innesto cutaneo libero e di sostituzione permanente di pelle, sul capo	86.7A.D6 ↔	Plastica a W, ampia, sulla mano
86.6D.16 ↔	Revisione di innesto cutaneo libero e di sostituzione permanente di pelle, sulla mano	86.7B.11 ↔	Plastica con lembo regionale pedunculato, sul capo
86.6D.1D ↔	Revisione di innesto cutaneo libero e di sostituzione permanente di pelle, sul piede	86.7B.12 ↔	Plastica con lembo regionale pedunculato, sul collo
86.6D.1E ↔	Revisione di innesto cutaneo libero e di sostituzione permanente di pelle, in altra sede	86.7B.13 ↔	Plastica con lembo regionale pedunculato, su spalla e ascella
86.7A.21 ↔	Plastica di allungamento, ampia, sul capo	86.7B.14 ↔	Plastica con lembo regionale pedunculato, su braccio e gomito
86.7A.26 ↔	Plastica di allungamento, ampia, sulla mano	86.7B.15 ↔	Plastica con lembo regionale pedunculato, sull'avambraccio
86.7A.2D ↔	Plastica di allungamento, ampia, sul piede	86.7B.17 ↔	Plastica con lembo regionale pedunculato, su parete toracica e dorso
86.7A.2E ↔	Plastica di allungamento, ampia, di altra sede	86.7B.18 ↔	Plastica con lembo regionale pedunculato, sulla regione addominale e inguinale
86.7A.31 ↔	Plastica di avanzamento e rotazione, piccola, sul capo	86.7B.1A ↔	Plastica con lembo regionale pedunculato, sulle natiche
86.7A.36 ↔	Plastica di avanzamento e rotazione, piccola, sulla mano	86.7B.1B ↔	Plastica con lembo regionale pedunculato, su coscia e ginocchio
86.7A.3D ↔	Plastica di avanzamento e rotazione, piccola, sul piede	86.7B.1C ↔	Plastica con lembo regionale pedunculato, sulla gamba
86.7A.3E ↔	Plastica di avanzamento e rotazione, piccola, in altra sede	86.7B.1D ↔	Plastica con lembo regionale pedunculato, sul piede
86.7A.41 ↔	Plastica di avanzamento e rotazione, ampia, sul capo	86.7C.11 ↔	Plastica con lembo a distanza pedunculato, sul capo
86.7A.46 ↔	Plastica di avanzamento e rotazione, ampia, sulla mano	86.7C.12 ↔	Plastica con lembo a distanza pedunculato, sul collo
86.7A.4D ↔	Plastica di avanzamento e rotazione, ampia, sul piede	86.7C.13 ↔	Plastica con lembo a distanza pedunculato, su spalla e ascella
86.7A.4E ↔	Plastica di avanzamento e rotazione, ampia, in altra sede	86.7C.14 ↔	Plastica con lembo a distanza pedunculato, su braccio e gomito
86.7A.51 ↔	Plastica di trasposizione (VY), piccola, sul capo	86.7C.15 ↔	Plastica con lembo a distanza pedunculato, sull'avambraccio
		86.7C.16 ↔	Plastica con lembo a distanza pedunculato, sulla mano
		86.7C.17 ↔	Plastica con lembo a distanza pedunculato, su parete toracica e dorso
		86.7C.18 ↔	Plastica con lembo a distanza pedunculato, sulla regione addominale e inguinale
		86.7C.1A ↔	Plastica con lembo a distanza pedunculato, sulle natiche
		86.7C.1B ↔	Plastica con lembo a distanza pedunculato, su coscia e ginocchio
		86.7C.1C ↔	Plastica con lembo a distanza pedunculato, sulla gamba
		86.7C.1D ↔	Plastica con lembo a distanza pedunculato, sul piede
		86.7D.11 ↔	Plastica con lembo libero con anastomosi microvascolare, sul capo
		86.7D.11 ↔	Plastica con lembo libero con anastomosi microvascolare, sul capo
		86.7D.12 ↔	Plastica con lembo libero con anastomosi microvascolare, sul collo

86.7D.12 ↔	Plastica con lembo libero con anastomosi microvascolare, sul collo	86.88.DE ↔	Copertura temporanea dei tessuti molli con materiale alloplastico, ampia, in altra sede
86.7D.13 ↔	Plastica con lembo libero con anastomosi microvascolare, su spalla e ascella	86.88.E1 ↔	Copertura temporanea dei tessuti molli tramite cute allogena, piccola, sul capo
86.7D.13 ↔	Plastica con lembo libero con anastomosi microvascolare, su spalla e ascella	86.88.E6 ↔	Copertura temporanea dei tessuti molli tramite cute allogena, piccola, sulla mano
86.7D.14 ↔	Plastica con lembo libero con anastomosi microvascolare, su braccio e gomito	86.88.ED ↔	Copertura temporanea dei tessuti molli tramite cute allogena, piccola, sul piede
86.7D.14 ↔	Plastica con lembo libero con anastomosi microvascolare, su braccio e gomito	86.88.EE ↔	Copertura temporanea dei tessuti molli tramite cute allogena, piccola, in altra sede
86.7D.15 ↔	Plastica con lembo libero con anastomosi microvascolare, sull'avambraccio	86.88.F1 ↔	Copertura temporanea dei tessuti molli tramite cute allogena, ampia, sul capo
86.7D.15 ↔	Plastica con lembo libero con anastomosi microvascolare, sull'avambraccio	86.88.F6 ↔	Copertura temporanea dei tessuti molli tramite cute allogena, ampia, sulla mano
86.7D.16 ↔	Plastica con lembo libero con anastomosi microvascolare, sulla mano	86.88.FD ↔	Copertura temporanea dei tessuti molli tramite cute allogena, ampia, sul piede
86.7D.17 ↔	Plastica con lembo libero con anastomosi microvascolare, su parete toracica e dorso	86.88.FE ↔	Copertura temporanea dei tessuti molli tramite cute allogena, ampia, in altra sede
86.7D.17 ↔	Plastica con lembo libero con anastomosi microvascolare, su parete toracica e dorso	86.88.G1 ↔	Copertura temporanea dei tessuti molli tramite cute xenogenica, piccola, sul capo
86.7D.18 ↔	Plastica con lembo libero con anastomosi microvascolare, sulla regione addominale e inguinale	86.88.G6 ↔	Copertura temporanea dei tessuti molli tramite cute xenogenica, piccola, sulla mano
86.7D.18 ↔	Plastica con lembo libero con anastomosi microvascolare, sulla regione addominale e inguinale	86.88.GD ↔	Copertura temporanea dei tessuti molli tramite cute xenogenica, piccola, sul piede
86.7D.1A ↔	Plastica con lembo libero con anastomosi microvascolare, sulle natiche	86.88.GE ↔	Copertura temporanea dei tessuti molli tramite cute xenogenica, piccola, in altra sede
86.7D.1A ↔	Plastica con lembo libero con anastomosi microvascolare, sulle natiche	86.88.H1 ↔	Copertura temporanea dei tessuti molli tramite cute xenogenica, ampia, sul capo
86.7D.1B ↔	Plastica con lembo libero con anastomosi microvascolare, su coscia e ginocchio	86.88.H6 ↔	Copertura temporanea dei tessuti molli tramite cute xenogenica, ampia, sulla mano
86.7D.1B ↔	Plastica con lembo libero con anastomosi microvascolare, su coscia e ginocchio	86.88.HD ↔	Copertura temporanea dei tessuti molli tramite cute xenogenica, ampia, sul piede
86.7D.1C ↔	Plastica con lembo libero con anastomosi microvascolare, sulla gamba	86.88.HE ↔	Copertura temporanea dei tessuti molli tramite cute xenogenica, ampia, in altra sede
86.7D.1C ↔	Plastica con lembo libero con anastomosi microvascolare, sulla gamba	86.8A.11 ↔	Copertura di tessuti molli e sostituzione di pelle mediante cheratinociti coltivati con applicazione a foglio, piccola, sul capo
86.7D.1D ↔	Plastica con lembo libero con anastomosi microvascolare, sul piede	86.8A.16 ↔	Copertura di tessuti molli e sostituzione di pelle mediante cheratinociti coltivati con applicazione a foglio, piccola, sulla mano
86.7D.1D ↔	Plastica con lembo libero con anastomosi microvascolare, sul piede	86.8A.1D ↔	Copertura di tessuti molli e sostituzione di pelle mediante cheratinociti coltivati con applicazione a foglio, piccola, sul piede
86.7E.21 ↔	Revisione di plastica con lembo regionale pedunculato, sul capo	86.8A.1E ↔	Copertura di tessuti molli e sostituzione di pelle mediante cheratinociti coltivati con applicazione a foglio, piccola, altra sede
86.7E.26 ↔	Revisione di plastica con lembo regionale pedunculato, sulla mano	86.8A.21 ↔	Copertura di tessuti molli e sostituzione di pelle mediante cheratinociti coltivati con applicazione a foglio, ampia, sul capo
86.7E.2D ↔	Revisione di plastica con lembo regionale pedunculato, sul piede	86.8A.26 ↔	Copertura di tessuti molli e sostituzione di pelle mediante cheratinociti coltivati con applicazione a foglio, ampia, sulla mano
86.7E.2E ↔	Revisione di plastica con lembo regionale pedunculato, in altra sede	86.8A.2D ↔	Copertura di tessuti molli e sostituzione di pelle mediante cheratinociti coltivati con applicazione a foglio, ampia, sul piede
86.7E.31 ↔	Revisione di plastica con lembo a distanza pedunculato, sul capo	86.8A.2E ↔	Copertura di tessuti molli e sostituzione di pelle mediante cheratinociti coltivati con applicazione a foglio, ampia, altra sede
86.7E.36 ↔	Revisione di plastica con lembo a distanza pedunculato, sulla mano	86.8A.31 ↔	Copertura di tessuti molli e sostituzione di pelle mediante applicazione di sospensione cellulare (applicazione per nebulizzazione) di cheratinociti e fibroblasti autologhi coltivati, piccola, sul capo
86.7E.3D ↔	Revisione di plastica con lembo a distanza pedunculato, sul piede	86.8A.36 ↔	Copertura di tessuti molli e sostituzione di pelle mediante applicazione di sospensione cellulare (applicazione per nebulizzazione) di cheratinociti e fibroblasti autologhi coltivati, piccola, sulla mano
86.7E.3E ↔	Revisione di plastica con lembo a distanza pedunculato, in altra sede	86.8A.3D ↔	Copertura di tessuti molli e sostituzione di pelle mediante applicazione di sospensione cellulare (applicazione per nebulizzazione) di cheratinociti e fibroblasti autologhi coltivati, piccola, sul piede
86.7E.41 ↔	Revisione di plastica con lembo libero con anastomosi microvascolare, sul capo		
86.7E.46 ↔	Revisione di plastica con lembo libero con anastomosi microvascolare, sulla mano		
86.7E.4D ↔	Revisione di plastica con lembo libero con anastomosi microvascolare, sul piede		
86.7E.4E ↔	Revisione di plastica con lembo libero con anastomosi microvascolare, in altra sede		
86.88.D1 ↔	Copertura temporanea dei tessuti molli con materiale alloplastico, ampia, sul capo		
86.88.D6 ↔	Copertura temporanea dei tessuti molli con materiale alloplastico, ampia, sulla mano		
86.88.DD ↔	Copertura temporanea dei tessuti molli con materiale alloplastico, ampia, sul piede		

86.8A.3E ↔	Copertura di tessuti molli e sostituzione di pelle mediante applicazione di sospensione cellulare (applicazione per nebulizzazione) di cheratinociti e fibroblasti autologhi coltivati, piccola, altra sede	86.91 ↔	Asportazione di cute per innesto
86.8A.41 ↔	Copertura di tessuti molli e sostituzione di pelle mediante applicazione di sospensione cellulare (applicazione per nebulizzazione) di cheratinociti e fibroblasti autologhi coltivati, ampia, sul capo	86.93.09 ↔	Inserzione di espansore tissutale, altro
86.8A.46 ↔	Copertura di tessuti molli e sostituzione di pelle mediante applicazione di sospensione cellulare (applicazione per nebulizzazione) di cheratinociti e fibroblasti autologhi coltivati, ampia, sulla mano	86.93.21 ↔	Inserzione di espansore tissutale, sul capo
86.8A.4D ↔	Copertura di tessuti molli e sostituzione di pelle mediante applicazione di sospensione cellulare (applicazione per nebulizzazione) di cheratinociti e fibroblasti autologhi coltivati, ampia, sul piede	86.93.26 ↔	Inserzione di espansore tissutale, sulla mano
86.8A.4E ↔	Copertura di tessuti molli e sostituzione di pelle mediante applicazione di sospensione cellulare (applicazione per nebulizzazione) di cheratinociti e fibroblasti autologhi coltivati, ampia, altra sede	86.93.2D ↔	Inserzione di espansore tissutale, sul piede
		86.93.2E ↔	Inserzione di espansore tissutale, di altra sede
		86.A2.11 ↔	Copertura temporanea dei tessuti molli tramite membrana riassorbibile per idrolisi, piccola, sul capo
		86.A2.16 ↔	Copertura temporanea dei tessuti molli tramite membrana riassorbibile per idrolisi, piccola, sulla mano
		86.A2.1D ↔	Copertura temporanea dei tessuti molli tramite membrana riassorbibile per idrolisi, piccola, sul piede
		86.A2.21 ↔	Copertura temporanea dei tessuti molli tramite membrana riassorbibile per idrolisi, ampia, sul capo
		86.A2.26 ↔	Copertura temporanea dei tessuti molli tramite membrana riassorbibile per idrolisi, ampia, sulla mano
		86.A2.2D ↔	Copertura temporanea dei tessuti molli tramite membrana riassorbibile per idrolisi, ampia, sul piede

Procedura Y02-4

39.27.00 ↔	Arteriovenostomia per dialisi renale, NAS	86.88.12 ↔	Impianto o sostituzione operativi di sistema per terapia a pressione negativa in anestesia regionale o generale, profondi, su torace, mediastino e sterno
39.27.09 ↔	Arteriovenostomia per dialisi renale, altro	86.88.13 ↔	Impianto o sostituzione operativi di sistema per terapia a pressione negativa in anestesia regionale o generale, sull'addome aperto
39.27.11 ↔	Confezione di fistola arteriovenosa di materiale allogenico o alloplastico per emodialisi	86.88.14 ↔	Impianto o sostituzione operativi di sistema per terapia a pressione negativa in anestesia regionale o generale, endorettale
39.27.12 ↔	Confezione di fistola arteriovenosa tramite protesi ibrida costituita da due componenti, impianto percutaneo transluminale della componente venosa nonché impianto chirurgico a cielo aperto della protesi arteriosa	86.88.15 ↔	Impianto o sostituzione operativi di sistema per terapia a pressione negativa in anestesia regionale o generale, su pelle e tessuto sottocutaneo
39.27.14 ↔	Confezione di fistola arteriovenosa per emodialisi, chirurgica a cielo aperto	86.88.16 ↔	Impianto o sostituzione operativi di sistema per terapia a pressione negativa in anestesia regionale o generale, in altra sede
39.27.15 ↔	Confezione di fistola arteriovenosa per emodialisi, percutaneo transluminale	86.88.17 ↔	Impianto o sostituzione operativi di sistema per terapia a pressione negativa in anestesia regionale o generale, profondi, sul dorso (da cervicale a sacrale)
39.42.11 ↔	Rimozione per sostituzione di shunt arteriovenoso per dialisi renale	86.88.18 ↔	Impianto o sostituzione operativi di sistema per terapia a pressione negativa in anestesia regionale o generale, profondi, su pelvi, vulva e perineo
39.42.12 ↔	Revisione senza sostituzione di shunt arteriovenoso per dialisi renale		
39.43 ↔	Occlusione di shunt arteriovenoso per dialisi renale		
86.88.11 ↔	Impianto o sostituzione operativi di sistema per terapia a pressione negativa in anestesia regionale o generale, profondi, su ossa e articolazioni delle estremità		

Procedura Y02-5

85.2C.12 †↔	Sbrigliamento chirurgico della mammella per mezzo di asportazione in anestesia locale per infiltrazione, regionale o generale, ampio	86.2A.2D †↔	Sbrigliamento chirurgico, di media estensione, sul piede
85.2C.32 †↔	Sbrigliamento della mammella, senza asportazione, in anestesia locale per infiltrazione, regionale o generale, ampio	86.2A.2E †↔	Sbrigliamento chirurgico, di media estensione, in altra sede
86.2A.21 †↔	Sbrigliamento chirurgico, di media estensione, sul capo	86.A1.12 †↔	Necrosectomia epifasciale o asportazione tangenziale su ustione e corrosione
86.2A.26 †↔	Sbrigliamento chirurgico, di media estensione, sulla mano	86.A2.00 †↔	Copertura temporanea speciale dei tessuti molli su ustione e corrosione, NAS
		86.A2.09 †↔	Copertura temporanea speciale dei tessuti molli su ustione e corrosione, altro

Procedura Y02-6

99.B7.14 †↔	Terapia intensiva complessa, da 361 a 552 punti risorse	99.B7.18 †↔	Terapia intensiva complessa, da 1381 a 1656 punti risorse
99.B7.15 †↔	Terapia intensiva complessa, da 553 a 828 punti risorse	99.B7.1A †↔	Terapia intensiva complessa, da 1657 a 1932 punti risorse
99.B7.16 †↔	Terapia intensiva complessa, da 829 a 1104 punti risorse	99.B7.1B †↔	Terapia intensiva complessa, da 1933 a 2208 punti risorse
99.B7.17 †↔	Terapia intensiva complessa, da 1105 a 1380 punti risorse	99.B7.1C †↔	Terapia intensiva complessa, da 2209 a 2484 punti risorse

99.B7.1D ‡↔	Terapia intensiva complessa, da 2485 a 2760 punti risorse	99.B7.27 ‡↔	Terapia intensiva complessa in età infantile (procedura di base), da 1471 a 1764 punti risorse
99.B7.1E ‡↔	Terapia intensiva complessa, da 2761 a 3220 punti risorse	99.B7.28 ‡↔	Terapia intensiva complessa in età infantile (procedura di base), da 1765 a 2058 punti risorse
99.B7.1F ‡↔	Terapia intensiva complessa, da 3221 a 3680 punti risorse	99.B7.2A ‡↔	Terapia intensiva complessa in età infantile (procedura di base), da 2059 a 2352 punti risorse
99.B7.1G ‡↔	Terapia intensiva complessa, da 3681 a 4600 punti risorse	99.B7.2B ‡↔	Terapia intensiva complessa in età infantile (procedura di base), da 2353 a 2646 punti risorse
99.B7.1H ‡↔	Terapia intensiva complessa, da 4601 a 5520 punti risorse	99.B7.2C ‡↔	Terapia intensiva complessa in età infantile (procedura di base), da 2647 a 2940 punti risorse
99.B7.1I ‡↔	Terapia intensiva complessa, da 5521 a 7360 punti risorse	99.B7.2D ‡↔	Terapia intensiva complessa in età infantile (procedura di base), da 2941 a 3430 punti risorse
99.B7.1J ‡↔	Terapia intensiva complessa, da 7361 a 9200 punti risorse	99.B7.2E ‡↔	Terapia intensiva complessa in età infantile (procedura di base), da 3431 a 3920 punti risorse
99.B7.1K ‡↔	Terapia intensiva complessa, da 9201 a 11040 punti risorse	99.B7.2F ‡↔	Terapia intensiva complessa in età infantile (procedura di base), da 3921 a 4410 punti risorse
99.B7.1L ‡↔	Terapia intensiva complessa, da 11041 a 13800 punti risorse	99.B7.2G ‡↔	Terapia intensiva complessa in età infantile (procedura di base), da 4411 a 4900 punti risorse
99.B7.1M ‡↔	Terapia intensiva complessa, da 13801 a 16560 punti risorse	99.B7.2H ‡↔	Terapia intensiva complessa in età infantile (procedura di base), da 4901 a 5880 punti risorse
99.B7.1N ‡↔	Terapia intensiva complessa, da 16561 a 19320 punti risorse	99.B7.2I ‡↔	Terapia intensiva complessa in età infantile (procedura di base), da 5881 a 6860 punti risorse
99.B7.1O ‡↔	Terapia intensiva complessa, 19321 e più punti risorse	99.B7.2J ‡↔	Terapia intensiva complessa in età infantile (procedura di base), da 6861 a 7840 punti risorse
99.B7.21 ‡↔	Terapia intensiva complessa in età infantile (procedura di base), da 197 a 392 punti risorse	99.B7.2K ‡↔	Terapia intensiva complessa in età infantile (procedura di base), da 7841 a 9800 punti risorse
99.B7.22 ‡↔	Terapia intensiva complessa in età infantile (procedura di base), da 393 a 588 punti risorse	99.B7.2L ‡↔	Terapia intensiva complessa in età infantile (procedura di base), da 9801 a 11760 punti risorse
99.B7.23 ‡↔	Terapia intensiva complessa in età infantile (procedura di base), da 589 a 784 punti risorse	99.B7.2M ‡↔	Terapia intensiva complessa in età infantile (procedura di base), da 11761 a 13720 punti risorse
99.B7.24 ‡↔	Terapia intensiva complessa in età infantile (procedura di base), da 785 a 980 punti risorse	99.B7.2N ‡↔	Terapia intensiva complessa in età infantile (procedura di base), da 13721 a 16660 punti risorse
99.B7.25 ‡↔	Terapia intensiva complessa in età infantile (procedura di base), da 981 a 1176 punti risorse	99.B7.2O ‡↔	Terapia intensiva complessa in età infantile (procedura di base), da 16661 a 19600 punti risorse
99.B7.26 ‡↔	Terapia intensiva complessa in età infantile (procedura di base), da 1177 a 1470 punti risorse	99.B7.2P ‡↔	Terapia intensiva complessa in età infantile (procedura di base), 19601 e più punti risorse

Procedura Y02-7

85.2C.12 ‡↔	Sbrigliamento chirurgico della mammella per mezzo di asportazione in anestesia locale per infiltrazione, regionale o generale, ampio	86.2A.31 ↔	Sbrigliamento chirurgico, di grande estensione, sul capo
85.2C.32 ‡↔	Sbrigliamento della mammella, senza asportazione, in anestesia locale per infiltrazione, regionale o generale, ampio	86.2A.36 ↔	Sbrigliamento chirurgico, di grande estensione, sulla mano
86.2A.21 ‡↔	Sbrigliamento chirurgico, di media estensione, sul capo	86.2A.3D ↔	Sbrigliamento chirurgico, di grande estensione, sul piede
86.2A.26 ‡↔	Sbrigliamento chirurgico, di media estensione, sulla mano	86.2A.3E ↔	Sbrigliamento chirurgico, di grande estensione, in altra sede
86.2A.2D ‡↔	Sbrigliamento chirurgico, di media estensione, sul piede	86.A1.12 ‡↔	Necrosectomia epifasciale o asportazione tangenziale su ustione e corrosione
86.2A.2E ‡↔	Sbrigliamento chirurgico, di media estensione, in altra sede	86.A2.00 ‡↔	Copertura temporanea speciale dei tessuti molli su ustione e corrosione, NAS
		86.A2.09 ‡↔	Copertura temporanea speciale dei tessuti molli su ustione e corrosione, altro

Procedura Y02-8

16.98.11 ↔	Ricostruzione della parete orbitale con lembo microvascolare	25.2X.34 ↔	Pelviglossectomia, approccio transorale, ricostruzione con innesto libero con anastomosi microvascolare
18.71.14 ↔	Ricostruzione di padiglione auricolare, parziale con lembo microvascolare	25.2X.44 ↔	Pelviglossectomia, approccio transmandibolare, ricostruzione con innesto libero con anastomosi microvascolare
18.71.24 ↔	Ricostruzione di padiglione auricolare, totale con lembo microvascolare	25.2X.54 ↔	Pelviglossomandibolectomia, ricostruzione con innesto libero con anastomosi microvascolare
25.2X.14 ↔	Glossectomia parziale, approccio transorale, ricostruzione con innesto libero con anastomosi microvascolare	25.3X.14 ↔	Glossectomia totale, approccio transorale, ricostruzione con innesto libero con anastomosi microvascolare
25.2X.24 ↔	Glossectomia parziale, approccio transmandibolare, ricostruzione con innesto libero con anastomosi microvascolare		

25.3X.24 ↔	Glossectomia totale, approccio transmandibolare, ricostruzione con innesto libero con anastomosi microvascolare	78.03.10 ↔	Innesto osseo del radio e dell'ulna, con peduncolo vascolare con anastomosi microvascolare
25.3X.34 ↔	Pelviglossectomia totale, approccio transorale, ricostruzione con innesto libero con anastomosi microvascolare	78.03.11 ↔	Innesto osseo del radio e dell'ulna, con peduncolo vascolare senza anastomosi microvascolare
25.3X.44 ↔	Pelviglossectomia totale, approccio transmandibolare, ricostruzione con innesto libero con anastomosi microvascolare	78.04.10 ↔	Innesto osseo del carpo e del metacarpo, con peduncolo vascolare con anastomosi microvascolare
25.3X.54 ↔	Pelviglossomandibolectomia totale, ricostruzione con innesto libero con anastomosi microvascolare	78.04.11 ↔	Innesto osseo del carpo e del metacarpo, con peduncolo vascolare senza anastomosi microvascolare
25.4X.14 ↔	Glossectomia radicale, approccio transorale, ricostruzione con innesto libero con anastomosi microvascolare	78.05.10 ↔	Innesto osseo del femore, con peduncolo vascolare con anastomosi microvascolare
25.4X.24 ↔	Glossectomia radicale, approccio transmandibolare, ricostruzione con innesto libero con anastomosi microvascolare	78.05.11 ↔	Innesto osseo del femore, con peduncolo vascolare senza anastomosi microvascolare
25.4X.34 ↔	Pelviglossectomia radicale, approccio transorale, ricostruzione con innesto libero con anastomosi microvascolare	78.06.10 ↔	Innesto osseo della rotula, con peduncolo vascolare con anastomosi microvascolare
25.4X.44 ↔	Pelviglossectomia radicale, approccio transmandibolare, ricostruzione con innesto libero con anastomosi microvascolare	78.07.10 ↔	Innesto osseo della tibia, con peduncolo vascolare con anastomosi microvascolare
25.4X.54 ↔	Pelviglossomandibolectomia radicale, ricostruzione con innesto libero con anastomosi microvascolare	78.07.11 ↔	Innesto osseo della tibia, con peduncolo vascolare senza anastomosi microvascolare
27.57.10 ↔	Impianto di innesto libero con anastomosi microvascolare su labbro e bocca	78.07.20 ↔	Innesto osseo della fibula, con peduncolo vascolare con anastomosi microvascolare
27.59.40 ↔	Altra ricostruzione plastica di labbro e bocca mediante innesto libero con anastomosi microvascolare	78.07.21 ↔	Innesto osseo della fibula, con peduncolo vascolare senza anastomosi microvascolare
29.33.12 ↔	Faringectomia parziale, Ricostruzione con innesto libero con anastomosi microvascolare	78.08.10 ↔	Innesto osseo del tarso e del metatarso, con peduncolo vascolare con anastomosi microvascolare
29.33.21 ↔	Faringectomia totale, Ricostruzione con innesto libero con anastomosi microvascolare, innesto intestinale libero o pull-up gastrico	78.08.11 ↔	Innesto osseo del tarso e del metatarso, con peduncolo vascolare senza anastomosi microvascolare
29.4X.12 ↔	Intervento di plastica faringea, con innesto con anastomosi microvascolare, innesto intestinale o pull-up gastrico	78.09.10 ↔	Innesto osseo di falangi delle mani, con peduncolo vascolare con anastomosi microvascolare
30.3X.15 ↔	Laringectomia totale, ricostruzione con innesto libero con anastomosi microvascolare	78.09.11 ↔	Innesto osseo di falangi delle mani, con peduncolo vascolare senza anastomosi microvascolare
30.4X.15 ↔	Laringectomia radicale, con faringectomia, ricostruzione con innesto libero con anastomosi microvascolare	78.09.30 ↔	Innesto osseo delle ossa pelviche, con peduncolo vascolare con anastomosi microvascolare
30.4X.25 ↔	Laringectomia radicale, con faringectomia e tiroidectomia, ricostruzione con innesto libero con anastomosi microvascolare	78.09.31 ↔	Innesto osseo delle ossa pelviche, con peduncolo vascolare senza anastomosi microvascolare
76.31.20 ↔	Mandibolectomia parziale, Ricostruzione mediante innesto con anastomosi microvascolare	78.09.40 ↔	Innesto osseo di falangi dei piedi, con peduncolo vascolare con anastomosi microvascolare
76.39.10 ↔	Ostectomia parziale di altre ossa della faccia, Ricostruzione mediante innesto con anastomosi microvascolare	78.09.41 ↔	Innesto osseo di falangi dei piedi, con peduncolo vascolare senza anastomosi microvascolare
76.41.10 ↔	Mandibolectomia totale con ricostruzione contemporanea, Ricostruzione mediante innesto con anastomosi microvascolare	78.09.90 ↔	Innesto osseo di altre ossa specificate, escluse quelle facciali, con peduncolo vascolare con anastomosi microvascolare
76.43.10 ↔	Altra ricostruzione della mandibola mediante innesto con anastomosi microvascolare	78.09.91 ↔	Innesto osseo di altre ossa specificate, escluse quelle facciali, con peduncolo vascolare senza anastomosi microvascolare
76.44.10 ↔	Ostectomia totale di altre ossa facciali, Ricostruzione mediante innesto con anastomosi microvascolare	7A.51.12 ↔	Innesto osseo della colonna vertebrale, con peduncolo vascolare con anastomosi microvascolare
76.46.10 ↔	Altra ricostruzione di altre ossa facciali, Ricostruzione mediante innesto con anastomosi microvascolare	83.43.12 ↔	Prelievo di altro lembo da muscolo o fascia con anastomosi microvascolare
78.01.10 ↔	Innesto osseo della scapola e della clavicola, con peduncolo vascolare con anastomosi microvascolare	83.82.40 ↔	Innesto di altro lembo con anastomosi microvascolare da muscolo o fascia, Testa e collo
78.01.11 ↔	Innesto osseo della scapola e della clavicola, con peduncolo vascolare senza anastomosi microvascolare	83.82.41 ↔	Innesto di altro lembo con anastomosi microvascolare da muscolo o fascia, Spalla e ascella
78.02.10 ↔	Innesto osseo dell'omero, con peduncolo vascolare con anastomosi microvascolare	83.82.42 ↔	Innesto di altro lembo con anastomosi microvascolare da muscolo o fascia, Braccio e gomito
78.02.11 ↔	Innesto osseo dell'omero, con peduncolo vascolare senza anastomosi microvascolare	83.82.43 ↔	Innesto di altro lembo con anastomosi microvascolare da muscolo o fascia, Avambraccio
		83.82.44 ↔	Innesto di altro lembo con anastomosi microvascolare da muscolo o fascia, Parete toracica, addome e dorso
		83.82.45 ↔	Innesto di altro lembo con anastomosi microvascolare da muscolo o fascia, Regione inguinale e genitale e natiche
		83.82.46 ↔	Innesto di altro lembo con anastomosi microvascolare da muscolo o fascia, Estremità inferiore
		83.82.47 ↔	Innesto di altro lembo con anastomosi microvascolare da muscolo o fascia, Altra localizzazione

85.K3.13 ↔	Lembo perforatore (S-GAP) dell'arteria gluteale superiore	86.6B.2C ↔	Innesto cutaneo autologo a spessore parziale, ampio, sulla gamba
85.K3.14 ↔	Lembo perforatore (I-GAP) dell'arteria gluteale inferiore	86.6B.2D ↔	Innesto cutaneo autologo a spessore parziale, ampio, sul piede
85.K4.11 ↔	Mammoplastica con lembo perforatore (DIEP) dell'arteria epigastrica inferiore	86.7D.11 ↔	Plastica con lembo libero con anastomosi microvascolare, sul capo
85.K4.12 ↔	Lembo (SIEA) dell'arteria epigastrica inferiore superficiale	86.7D.12 ↔	Plastica con lembo libero con anastomosi microvascolare, sul collo
86.6B.21 ↔	Innesto cutaneo autologo a spessore parziale, ampio, sul capo	86.7D.13 ↔	Plastica con lembo libero con anastomosi microvascolare, su spalla e ascella
86.6B.22 ↔	Innesto cutaneo autologo a spessore parziale, ampio, sul collo	86.7D.14 ↔	Plastica con lembo libero con anastomosi microvascolare, su braccio e gomito
86.6B.23 ↔	Innesto cutaneo autologo a spessore parziale, ampio, su spalla e ascella	86.7D.15 ↔	Plastica con lembo libero con anastomosi microvascolare, sull'avambraccio
86.6B.24 ↔	Innesto cutaneo autologo a spessore parziale, ampio, su braccio e gomito	86.7D.17 ↔	Plastica con lembo libero con anastomosi microvascolare, su parete toracica e dorso
86.6B.25 ↔	Innesto cutaneo autologo a spessore parziale, ampio, sull'avambraccio	86.7D.18 ↔	Plastica con lembo libero con anastomosi microvascolare, sulla regione addominale e inguinale
86.6B.27 ↔	Innesto cutaneo autologo a spessore parziale, ampio, su parete toracica e dorso	86.7D.1A ↔	Plastica con lembo libero con anastomosi microvascolare, sulle natiche
86.6B.28 ↔	Innesto cutaneo autologo a spessore parziale, ampio, sulla regione addominale e inguinale	86.7D.1B ↔	Plastica con lembo libero con anastomosi microvascolare, su coscia e ginocchio
86.6B.2A ↔	Innesto cutaneo autologo a spessore parziale, ampio, sulle natiche	86.7D.1C ↔	Plastica con lembo libero con anastomosi microvascolare, sulla gamba
86.6B.2B ↔	Innesto cutaneo autologo a spessore parziale, ampio, sul coscia e ginocchio	86.7D.1D ↔	Plastica con lembo libero con anastomosi microvascolare, sul piede

ADRG Y62**Altre ustioni, più di un giorno di degenza**

Diagnosi principale nella tabella Y62-1

DRG Y62A**Altre ustioni con ampio sbrigliamento o ustione grave o terapia intensiva complessa > 196/360 punti risorse, più di un giorno di degenza**

Procedura nella tabella Y62-4 o diagnosi principale nella tabella Y62-2 e diagnosi secondaria nella tabella Y62-3 o almeno una procedura nella tabella Y62-5

DRG Y62B**Altre ustioni e più di un giorno di degenza, età < 6 anni**

Età < 6 Jahre

DRG Y62C**Altre ustioni e più di un giorno di degenza, età > 5 anni****Diagnosi Y62-1**

T20.0	Ustione di grado non specificato della testa e del collo	T21.05	Ustione di grado non specificato del tronco: Genitali esterni
T20.1	Ustione di primo grado della testa e del collo	T21.09	Ustione di grado non specificato del tronco: Altra parte
T20.20	Ustione di grado 2a della testa e del collo	T21.10	Ustione di primo grado del tronco: Tronco (parte non specificata)
T20.21	Ustione di grado 2b della testa e del collo	T21.11	Ustione di primo grado del tronco: Mammella [Mamma]
T20.3	Ustione di terzo grado della testa e del collo	T21.12	Ustione di primo grado del tronco: Parete toracica ad eccezione delle mammelle e delle areole
T20.4	Corrosione di grado non specificato della testa e del collo	T21.13	Ustione di primo grado del tronco: Parete addominale
T20.5	Corrosione di primo grado della testa e del collo	T21.14	Ustione di primo grado del tronco: Dorso [qualsiasi parte]
T20.60	Corrosione di grado 2a della testa e del collo	T21.15	Ustione di primo grado del tronco: Genitali esterni
T20.61	Corrosione di grado 2b della testa e del collo	T21.19	Ustione di primo grado del tronco: Altra parte
T20.7	Corrosione di terzo grado della testa e del collo	T21.20	Ustione di secondo grado del tronco: Tronco (parte non specificata)
T21.00	Ustione di grado non specificato del tronco: Tronco (parte non specificata)	T21.21	Ustione di secondo grado del tronco: Mammella [Mamma]
T21.01	Ustione di grado non specificato del tronco: Mammella [Mamma]	T21.22	Ustione di secondo grado del tronco: Parete toracica ad eccezione delle mammelle e delle areole
T21.02	Ustione di grado non specificato del tronco: Parete toracica ad eccezione delle mammelle e delle areole		
T21.03	Ustione di grado non specificato del tronco: Parete addominale		
T21.04	Ustione di grado non specificato del tronco: Dorso [qualsiasi parte]		

T21.23	Ustione di secondo grado del tronco: Parete addominale	T21.81	Ustione di grado 2b del tronco: Mammella [Mamma]
T21.24	Ustione di secondo grado del tronco: Dorso [qualsiasi parte]	T21.82	Ustione di grado 2b del tronco: Parete toracica ad eccezione delle mammelle e delle areole
T21.25	Ustione di secondo grado del tronco: Genitali esterni	T21.83	Ustione di grado 2b del tronco: Parete addominale
T21.29	Ustione di secondo grado del tronco: Altra parte	T21.84	Ustione di grado 2b del tronco: Dorso [qualsiasi parte]
T21.30	Ustione di terzo grado del tronco: Tronco (parte non specificata)	T21.85	Ustione di grado 2b del tronco: Genitali esterni
T21.31	Ustione di terzo grado del tronco: Mammella [Mamma]	T21.89	Ustione di grado 2b del tronco: Altra parte
T21.32	Ustione di terzo grado del tronco: Parete toracica ad eccezione delle mammelle e delle areole	T21.90	Corrosione di grado 2b del tronco: Tronco (parte non specificata)
T21.33	Ustione di terzo grado del tronco: Parete addominale	T21.91	Corrosione di grado 2b del tronco: Mammella [Mamma]
T21.34	Ustione di terzo grado del tronco: Dorso [qualsiasi parte]	T21.92	Corrosione di grado 2b del tronco: Parete toracica ad eccezione delle mammelle e delle areole
T21.35	Ustione di terzo grado del tronco: Genitali esterni	T21.93	Corrosione di grado 2b del tronco: Parete addominale
T21.39	Ustione di terzo grado del tronco: Altra parte	T21.94	Corrosione di grado 2b del tronco: Dorso [qualsiasi parte]
T21.40	Corrosione di grado non specificato del tronco: Tronco (parte non specificata)	T21.95	Corrosione di grado 2b del tronco: Genitali esterni
T21.41	Corrosione di grado non specificato del tronco: Mammella [Mamma]	T21.99	Corrosione di grado 2b del tronco: Altra parte
T21.42	Corrosione di grado non specificato del tronco: Parete toracica ad eccezione delle mammelle e delle areole	T22.00	Ustione di grado non specificato della spalla e dell'arto superiore, tranne polso e mano: Parte non specificata
T21.43	Corrosione di grado non specificato del tronco: Parete addominale	T22.01	Ustione di grado non specificato della spalla e dell'arto superiore, tranne polso e mano: avambraccio e gomito
T21.44	Corrosione di grado non specificato del tronco: Dorso [qualsiasi parte]	T22.02	Ustione di grado non specificato della spalla e dell'arto superiore, tranne polso e mano: Braccio e regione della spalla
T21.45	Corrosione di grado non specificato del tronco: Genitali esterni	T22.03	Ustione di grado non specificato della spalla e dell'arto superiore, tranne polso e mano: ascella
T21.49	Corrosione di grado non specificato del tronco: Altra parte	T22.10	Ustione di primo grado della spalla e dell'arto superiore, tranne polso e mano: Parte non specificata
T21.50	Corrosione di primo grado del tronco: Tronco (parte non specificata)	T22.11	Ustione di primo grado della spalla e dell'arto superiore, tranne polso e mano: avambraccio e gomito
T21.51	Corrosione di primo grado del tronco: Mammella [Mamma]	T22.12	Ustione di primo grado della spalla e dell'arto superiore, tranne polso e mano: Braccio e regione della spalla
T21.52	Corrosione di primo grado del tronco: Parete toracica ad eccezione delle mammelle e delle areole	T22.13	Ustione di primo grado della spalla e dell'arto superiore, tranne polso e mano: ascella
T21.53	Corrosione di primo grado del tronco: Parete addominale	T22.20	Ustione di grado 2a della spalla e dell'arto superiore, tranne polso e mano: Parte non specificata
T21.54	Corrosione di primo grado del tronco: Dorso [qualsiasi parte]	T22.21	Ustione di grado 2a della spalla e dell'arto superiore, tranne polso e mano: avambraccio e gomito
T21.55	Corrosione di primo grado del tronco: Genitali esterni	T22.22	Ustione di grado 2a della spalla e dell'arto superiore, tranne polso e mano: Braccio e regione della spalla
T21.59	Corrosione di primo grado del tronco: Altra parte	T22.23	Ustione di grado 2a della spalla e dell'arto superiore, tranne polso e mano: ascella
T21.60	Corrosione di grado 2a del tronco: Tronco (parte non specificata)	T22.30	Ustione di terzo grado della spalla e dell'arto superiore, tranne polso e mano: Parte non specificata
T21.61	Corrosione di grado 2a del tronco: Mammella [Mamma]	T22.31	Ustione di terzo grado della spalla e dell'arto superiore, tranne polso e mano: avambraccio e gomito
T21.62	Corrosione di grado 2a del tronco: Parete toracica ad eccezione delle mammelle e delle areole	T22.32	Ustione di terzo grado della spalla e dell'arto superiore, tranne polso e mano: Braccio e regione della spalla
T21.63	Corrosione di grado 2a del tronco: Parete addominale	T22.33	Ustione di terzo grado della spalla e dell'arto superiore, tranne polso e mano: ascella
T21.64	Corrosione di grado 2a del tronco: Dorso [qualsiasi parte]	T22.40	Corrosione di grado non specificato della spalla e dell'arto superiore, tranne polso e mano: Parte non specificata
T21.65	Corrosione di grado 2a del tronco: Genitali esterni	T22.41	Corrosione di grado non specificato della spalla e dell'arto superiore, tranne polso e mano: avambraccio e gomito
T21.69	Corrosione di grado 2a del tronco: Altra parte	T22.42	Corrosione di grado non specificato della spalla e dell'arto superiore, tranne polso e mano: Braccio e regione della spalla
T21.70	Corrosione di terzo grado del tronco: Tronco (parte non specificata)		
T21.71	Corrosione di terzo grado del tronco: Mammella [Mamma]		
T21.72	Corrosione di terzo grado del tronco: Parete toracica ad eccezione delle mammelle e delle areole		
T21.73	Corrosione di terzo grado del tronco: Parete addominale		
T21.74	Corrosione di terzo grado del tronco: Dorso [qualsiasi parte]		
T21.75	Corrosione di terzo grado del tronco: Genitali esterni		
T21.79	Corrosione di terzo grado del tronco: Altra parte		
T21.80	Ustione di grado 2b del tronco: Tronco (parte non specificata)		

T22.43	Corrosione di grado non specificato della spalla e dell'arto superiore, tranne polso e mano: ascella	T24.20	Ustione di grado 2a dell'anca e dell'arto inferiore, tranne la caviglia e il piede
T22.50	Corrosione di primo grado della spalla e dell'arto superiore, tranne polso e mano: Parte non specificata	T24.21	Ustione di grado 2b dell'anca e dell'arto inferiore, tranne la caviglia e il piede
T22.51	Corrosione di primo grado della spalla e dell'arto superiore, tranne polso e mano: avambraccio e gomito	T24.3	Ustione di terzo grado dell'anca e dell'arto inferiore, tranne la caviglia e il piede
T22.52	Corrosione di primo grado della spalla e dell'arto superiore, tranne polso e mano: Braccio e regione della spalla	T24.4	Corrosione di grado non specificato dell'anca e dell'arto inferiore, tranne la caviglia e il piede
T22.53	Corrosione di primo grado della spalla e dell'arto superiore, tranne polso e mano: ascella	T24.5	Corrosione di primo grado dell'anca e dell'arto inferiore, tranne la caviglia e il piede
T22.60	Corrosione di grado 2a della spalla e dell'arto superiore, tranne polso e mano: Parte non specificata	T24.60	Corrosione di grado 2a dell'anca e dell'arto inferiore, tranne la caviglia e il piede
T22.61	Corrosione di grado 2a della spalla e dell'arto superiore, tranne polso e mano: avambraccio e gomito	T24.61	Corrosione di grado 2b dell'anca e dell'arto inferiore, tranne la caviglia e il piede
T22.62	Corrosione di grado 2a della spalla e dell'arto superiore, tranne polso e mano: Braccio e regione della spalla	T24.7	Corrosione di terzo grado dell'anca e dell'arto inferiore, tranne la caviglia e il piede
T22.63	Corrosione di grado 2a della spalla e dell'arto superiore, tranne polso e mano: ascella	T25.0	Ustione di grado non specificato della caviglia e del piede
T22.70	Corrosione di terzo grado della spalla e dell'arto superiore, tranne polso e mano: Parte non specificata	T25.1	Ustione di primo grado della caviglia e del piede
T22.71	Corrosione di terzo grado della spalla e dell'arto superiore, tranne polso e mano: avambraccio e gomito	T25.20	Ustione di grado 2a della caviglia e del piede
T22.72	Corrosione di terzo grado della spalla e dell'arto superiore, tranne polso e mano: Braccio e regione della spalla	T25.21	Ustione di grado 2b della caviglia e del piede
T22.73	Corrosione di terzo grado della spalla e dell'arto superiore, tranne polso e mano: ascella	T25.3	Ustione di terzo grado della caviglia e del piede
T22.80	Ustione di grado 2b della spalla e dell'arto superiore, tranne polso e mano: Parte non specificata	T25.4	Corrosione di grado non specificato della caviglia e del piede
T22.81	Ustione di grado 2b della spalla e dell'arto superiore, tranne polso e mano: avambraccio e gomito	T25.5	Corrosione di primo grado della caviglia e del piede
T22.82	Ustione di grado 2b della spalla e dell'arto superiore, tranne polso e mano: Braccio e regione della spalla	T25.60	Corrosione di grado 2a della caviglia e del piede
T22.83	Ustione di grado 2b della spalla e dell'arto superiore, tranne polso e mano: ascella	T25.61	Corrosione di grado 2b della caviglia e del piede
T22.90	Corrosione di grado 2b della spalla e dell'arto superiore, tranne polso e mano: Parte non specificata	T25.7	Corrosione di terzo grado della caviglia e del piede
T22.91	Corrosione di grado 2b della spalla e dell'arto superiore, tranne polso e mano: avambraccio e gomito	T27.2	Ustione di altre parti delle vie respiratorie
T22.92	Corrosione di grado 2b della spalla e dell'arto superiore, tranne polso e mano: Braccio e regione della spalla	T27.3	Ustione delle vie respiratorie, parte non specificata
T22.93	Corrosione di grado 2b della spalla e dell'arto superiore, tranne polso e mano: ascella	T27.6	Corrosioni di altre parti delle vie respiratorie
T23.0	Ustione di grado non specificato del polso e della mano	T27.7	Corrosione delle vie respiratorie, parte non specificata
T23.1	Ustione di primo grado del polso e della mano	T28.3	Ustione di organi genitourinari interni
T23.20	Ustione di grado 2a del polso e della mano	T28.4	Ustione di altri e non specificati organi interni
T23.21	Ustione di grado 2b del polso e della mano	T28.8	Corrosione di organi genitourinari interni
T23.3	Ustione di terzo grado del polso e della mano	T28.9	Corrosione di altri e non specificati organi interni
T23.4	Corrosione di grado non specificato del polso e della mano	T29.0	Ustioni di regioni multiple, grado non specificato
T23.5	Corrosione di primo grado del polso e della mano	T29.1	Ustioni di regioni multiple, senza ustioni superiori al primo grado
T23.60	Corrosione di grado 2a del polso e della mano	T29.20	Ustioni di regioni multiple, senza menzione di ustioni superiori al grado 2a
T23.61	Corrosione di grado 2b del polso e della mano	T29.21	Ustioni di regioni multiple, senza menzione di ustioni superiori al grado 2b
T23.7	Corrosione di terzo grado del polso e della mano	T29.3	Ustioni di regioni multiple, con almeno una ustione di terzo grado
T24.0	Ustione di grado non specificato dell'anca e dell'arto inferiore, tranne la caviglia e il piede	T29.4	Corrosioni di regioni multiple, grado non specificato
T24.1	Ustione di primo grado dell'anca e dell'arto inferiore, tranne la caviglia e il piede	T29.5	Corrosioni di regioni multiple, senza corrosioni superiori al primo grado
		T29.60	Corrosioni di regioni multiple, senza menzione di corrosioni superiori al grado 2a
		T29.61	Corrosioni di regioni multiple, senza menzione di corrosioni superiori al grado 2b
		T29.7	Corrosioni di regioni multiple, con almeno una corrosione di terzo grado
		T30.0	Ustione di regione corporea non specificata, grado non specificato
		T30.1	Ustione di primo grado, regione corporea non specificata
		T30.20	Ustione di grado 2a, regione corporea non specificata
		T30.21	Ustione di grado 2b, regione corporea non specificata
		T30.3	Ustione di terzo grado, regione corporea non specificata
		T30.4	Corrosione di regione corporea non specificata, grado non specificato
		T30.5	Corrosione di primo grado, regione corporea non specificata
		T30.60	Corrosione di grado 2a, regione corporea non specificata

T30.61	Corrosione di grado 2b, regione corporea non specificata	T30.7	Corrosione di terzo grado, regione corporea non specificata
--------	--	-------	---

Diagnosi Y62-2

T20.3	Ustione di terzo grado della testa e del collo	T22.33	Ustione di terzo grado della spalla e dell'arto superiore, tranne polso e mano: ascella
T20.7	Corrosione di terzo grado della testa e del collo	T22.70	Corrosione di terzo grado della spalla e dell'arto superiore, tranne polso e mano: Parte non specificata
T21.30	Ustione di terzo grado del tronco: Tronco (parte non specificata)	T22.71	Corrosione di terzo grado della spalla e dell'arto superiore, tranne polso e mano: avambraccio e gomito
T21.31	Ustione di terzo grado del tronco: Mammella [Mamma]	T22.72	Corrosione di terzo grado della spalla e dell'arto superiore, tranne polso e mano: Braccio e regione della spalla
T21.32	Ustione di terzo grado del tronco: Parete toracica ad eccezione delle mammelle e delle areole	T22.73	Corrosione di terzo grado della spalla e dell'arto superiore, tranne polso e mano: ascella
T21.33	Ustione di terzo grado del tronco: Parete addominale	T23.3	Ustione di terzo grado del polso e della mano
T21.34	Ustione di terzo grado del tronco: Dorso [qualsiasi parte]	T23.7	Corrosione di terzo grado del polso e della mano
T21.35	Ustione di terzo grado del tronco: Genitali esterni	T24.3	Ustione di terzo grado dell'anca e dell'arto inferiore, tranne la caviglia e il piede
T21.39	Ustione di terzo grado del tronco: Altra parte	T24.7	Corrosione di terzo grado dell'anca e dell'arto inferiore, tranne la caviglia e il piede
T21.70	Corrosione di terzo grado del tronco: Tronco (parte non specificata)	T25.3	Ustione di terzo grado della caviglia e del piede
T21.71	Corrosione di terzo grado del tronco: Mammella [Mamma]	T25.7	Corrosione di terzo grado della caviglia e del piede
T21.72	Corrosione di terzo grado del tronco: Parete toracica ad eccezione delle mammelle e delle areole	T29.3	Ustioni di regioni multiple, con almeno una ustione di terzo grado
T21.73	Corrosione di terzo grado del tronco: Parete addominale	T29.7	Corrosioni di regioni multiple, con almeno una corrosione di terzo grado
T21.74	Corrosione di terzo grado del tronco: Dorso [qualsiasi parte]	T30.3	Ustione di terzo grado, regione corporea non specificata
T21.75	Corrosione di terzo grado del tronco: Genitali esterni	T30.7	Corrosione di terzo grado, regione corporea non specificata
T21.79	Corrosione di terzo grado del tronco: Altra parte		
T22.30	Ustione di terzo grado della spalla e dell'arto superiore, tranne polso e mano: Parte non specificata		
T22.31	Ustione di terzo grado della spalla e dell'arto superiore, tranne polso e mano: avambraccio e gomito		
T22.32	Ustione di terzo grado della spalla e dell'arto superiore, tranne polso e mano: Braccio e regione della spalla		

Diagnosi Y62-3

T31.11	Ustioni interessanti il 10-19% della superficie corporea: 10-19 % con bruciatura di 3° grado	T31.50	Ustioni interessanti il 50-59% della superficie corporea: Superficie inferiore a 10 % o non specificata con bruciature corrosive di 3° grado
T31.21	Ustioni interessanti il 20-29% della superficie corporea: 10-19 % con bruciatura di 3° grado	T31.51	Ustioni interessanti il 50-59% della superficie corporea: 10-19 % con bruciatura di 3° grado
T31.22	Ustioni interessanti il 20-29% della superficie corporea: 20-29 % con bruciatura di 3° grado	T31.52	Ustioni interessanti il 50-59% della superficie corporea: 20-29 % con bruciatura di 3° grado
T31.30	Ustioni interessanti il 30-39% della superficie corporea: Superficie inferiore a 10 % o non specificata con bruciature corrosive di 3° grado	T31.53	Ustioni interessanti il 50-59% della superficie corporea: 30-39 % con bruciatura di 3° grado
T31.31	Ustioni interessanti il 30-39% della superficie corporea: 10-19 % con bruciatura di 3° grado	T31.54	Ustioni interessanti il 50-59% della superficie corporea: 40-49 % con bruciatura di 3° grado
T31.32	Ustioni interessanti il 30-39% della superficie corporea: 20-29 % con bruciatura di 3° grado	T31.55	Ustioni interessanti il 50-59% della superficie corporea: 50-59 % con bruciatura di 3° grado
T31.33	Ustioni interessanti il 30-39% della superficie corporea: 30-39 % con bruciatura di 3° grado	T31.60	Ustioni interessanti il 60-69% della superficie corporea: Superficie inferiore a 10 % o non specificata con bruciature corrosive di 3° grado
T31.40	Ustioni interessanti il 40-49% della superficie corporea: Superficie inferiore a 10 % o non specificata con bruciature corrosive di 3° grado	T31.61	Ustioni interessanti il 60-69% della superficie corporea: 10-19 % con bruciatura di 3° grado
T31.41	Ustioni interessanti il 40-49% della superficie corporea: 10-19 % con bruciatura di 3° grado	T31.62	Ustioni interessanti il 60-69% della superficie corporea: 20-29 % con bruciatura di 3° grado
T31.42	Ustioni interessanti il 40-49% della superficie corporea: 20-29 % con bruciatura di 3° grado	T31.63	Ustioni interessanti il 60-69% della superficie corporea: 30-39 % con bruciatura di 3° grado
T31.43	Ustioni interessanti il 40-49% della superficie corporea: 30-39 % con bruciatura di 3° grado	T31.64	Ustioni interessanti il 60-69% della superficie corporea: 40-49 % con bruciatura di 3° grado
T31.44	Ustioni interessanti il 40-49% della superficie corporea: 40-49 % con bruciatura di 3° grado	T31.65	Ustioni interessanti il 60-69% della superficie corporea: 50-59 % con bruciatura di 3° grado

T32.85	Corrosioni interessanti l'80-89% della superficie corporea: 50-59 % con lesione corrosiva di 3° grado	T32.93	Corrosioni interessanti il 90% o più della superficie corporea: 30-39 % con lesione corrosiva di 3° grado
T32.86	Corrosioni interessanti l'80-89% della superficie corporea: 60-69 % con lesione corrosiva di 3° grado	T32.94	Corrosioni interessanti il 90% o più della superficie corporea: 40-49 % con lesione corrosiva di 3° grado
T32.87	Corrosioni interessanti l'80-89% della superficie corporea: 70-79 % con lesione corrosiva di 3° grado	T32.95	Corrosioni interessanti il 90% o più della superficie corporea: 50-59 % con lesione corrosiva di 3° grado
T32.88	Corrosioni interessanti l'80-89% della superficie corporea: 80-89 % con lesione corrosiva di 3° grado	T32.96	Corrosioni interessanti il 90% o più della superficie corporea: 60-69 % con lesione corrosiva di 3° grado
T32.90	Corrosioni interessanti il 90% o più della superficie corporea: Superficie inferiore a 10 % o non specificata con lesioni corrosive di 3° grado	T32.97	Corrosioni interessanti il 90% o più della superficie corporea: 70-79 % con lesione corrosiva di 3° grado
T32.91	Corrosioni interessanti il 90% o più della superficie corporea: 10-19 % con lesione corrosiva di 3° grado	T32.98	Corrosioni interessanti il 90% o più della superficie corporea: 80-89 % con lesione corrosiva di 3° grado
T32.92	Corrosioni interessanti il 90% o più della superficie corporea: 20-29 % con lesione corrosiva di 3° grado	T32.99	Corrosioni interessanti il 90% o più della superficie corporea: 90 % o più con lesione corrosiva di 3° grado

Procedura Y62-4

85.2C.12 †↔	Sbrigliamento chirurgico della mammella per mezzo di asportazione in anestesia locale per infiltrazione, regionale o generale, ampio	86.2A.2D †↔	Sbrigliamento chirurgico, di media estensione, sul piede
85.2C.32 †↔	Sbrigliamento della mammella, senza asportazione, in anestesia locale per infiltrazione, regionale o generale, ampio	86.2A.2E †↔	Sbrigliamento chirurgico, di media estensione, in altra sede
86.2A.21 †↔	Sbrigliamento chirurgico, di media estensione, sul capo	86.A1.12 †↔	Necrosectomia epifasciale o asportazione tangenziale su ustione e corrosione
86.2A.26 †↔	Sbrigliamento chirurgico, di media estensione, sulla mano	86.A2.00 †↔	Copertura temporanea speciale dei tessuti molli su ustione e corrosione, NAS
		86.A2.09 †↔	Copertura temporanea speciale dei tessuti molli su ustione e corrosione, altro

Procedura Y62-5

99.B7.14 †↔	Terapia intensiva complessa, da 361 a 552 punti risorse	99.B7.10 †↔	Terapia intensiva complessa, 19321 e più punti risorse
99.B7.15 †↔	Terapia intensiva complessa, da 553 a 828 punti risorse	99.B7.21 †↔	Terapia intensiva complessa in età infantile (procedura di base), da 197 a 392 punti risorse
99.B7.16 †↔	Terapia intensiva complessa, da 829 a 1104 punti risorse	99.B7.22 †↔	Terapia intensiva complessa in età infantile (procedura di base), da 393 a 588 punti risorse
99.B7.17 †↔	Terapia intensiva complessa, da 1105 a 1380 punti risorse	99.B7.23 †↔	Terapia intensiva complessa in età infantile (procedura di base), da 589 a 784 punti risorse
99.B7.18 †↔	Terapia intensiva complessa, da 1381 a 1656 punti risorse	99.B7.24 †↔	Terapia intensiva complessa in età infantile (procedura di base), da 785 a 980 punti risorse
99.B7.1A †↔	Terapia intensiva complessa, da 1657 a 1932 punti risorse	99.B7.25 †↔	Terapia intensiva complessa in età infantile (procedura di base), da 981 a 1176 punti risorse
99.B7.1B †↔	Terapia intensiva complessa, da 1933 a 2208 punti risorse	99.B7.26 †↔	Terapia intensiva complessa in età infantile (procedura di base), da 1177 a 1470 punti risorse
99.B7.1C †↔	Terapia intensiva complessa, da 2209 a 2484 punti risorse	99.B7.27 †↔	Terapia intensiva complessa in età infantile (procedura di base), da 1471 a 1764 punti risorse
99.B7.1D †↔	Terapia intensiva complessa, da 2485 a 2760 punti risorse	99.B7.28 †↔	Terapia intensiva complessa in età infantile (procedura di base), da 1765 a 2058 punti risorse
99.B7.1E †↔	Terapia intensiva complessa, da 2761 a 3220 punti risorse	99.B7.2A †↔	Terapia intensiva complessa in età infantile (procedura di base), da 2059 a 2352 punti risorse
99.B7.1F †↔	Terapia intensiva complessa, da 3221 a 3680 punti risorse	99.B7.2B †↔	Terapia intensiva complessa in età infantile (procedura di base), da 2353 a 2646 punti risorse
99.B7.1G †↔	Terapia intensiva complessa, da 3681 a 4600 punti risorse	99.B7.2C †↔	Terapia intensiva complessa in età infantile (procedura di base), da 2647 a 2940 punti risorse
99.B7.1H †↔	Terapia intensiva complessa, da 4601 a 5520 punti risorse	99.B7.2D †↔	Terapia intensiva complessa in età infantile (procedura di base), da 2941 a 3430 punti risorse
99.B7.1I †↔	Terapia intensiva complessa, da 5521 a 7360 punti risorse	99.B7.2E †↔	Terapia intensiva complessa in età infantile (procedura di base), da 3431 a 3920 punti risorse
99.B7.1J †↔	Terapia intensiva complessa, da 7361 a 9200 punti risorse	99.B7.2F †↔	Terapia intensiva complessa in età infantile (procedura di base), da 3921 a 4410 punti risorse
99.B7.1K †↔	Terapia intensiva complessa, da 9201 a 11040 punti risorse	99.B7.2G †↔	Terapia intensiva complessa in età infantile (procedura di base), da 4411 a 4900 punti risorse
99.B7.1L †↔	Terapia intensiva complessa, da 11041 a 13800 punti risorse	99.B7.2H †↔	Terapia intensiva complessa in età infantile (procedura di base), da 4901 a 5880 punti risorse
99.B7.1M †↔	Terapia intensiva complessa, da 13801 a 16560 punti risorse	99.B7.2I †↔	Terapia intensiva complessa in età infantile (procedura di base), da 5881 a 6860 punti risorse
99.B7.1N †↔	Terapia intensiva complessa, da 16561 a 19320 punti risorse	99.B7.2J †↔	Terapia intensiva complessa in età infantile (procedura di base), da 6861 a 7840 punti risorse

99.B7.2K ‡↔ Terapia intensiva complessa in età infantile
(procedura di base), da 7841 a 9800 punti risorse
99.B7.2L ‡↔ Terapia intensiva complessa in età infantile
(procedura di base), da 9801 a 11760 punti risorse
99.B7.2M ‡↔ Terapia intensiva complessa in età infantile
(procedura di base), da 11761 a 13720 punti risorse

99.B7.2N ‡↔ Terapia intensiva complessa in età infantile
(procedura di base), da 13721 a 16660 punti risorse
99.B7.2O ‡↔ Terapia intensiva complessa in età infantile
(procedura di base), da 16661 a 19600 punti risorse
99.B7.2P ‡↔ Terapia intensiva complessa in età infantile
(procedura di base), 19601 e più punti risorse

ADRG Y63**Ustioni, un giorno di degenza**

Durata del soggiorno è uguale 1 Tag

DRG Y63Z**Ustioni, un giorno di degenza****ADRG 901, 902****procedure OR non correlata**

Procedure OR non correlata

DRGs 901A, 901B, 901C, 901D, 902Z

MDC 23

Fattori che influenzano lo stato di salute e altro ricorso a servizi sanitari

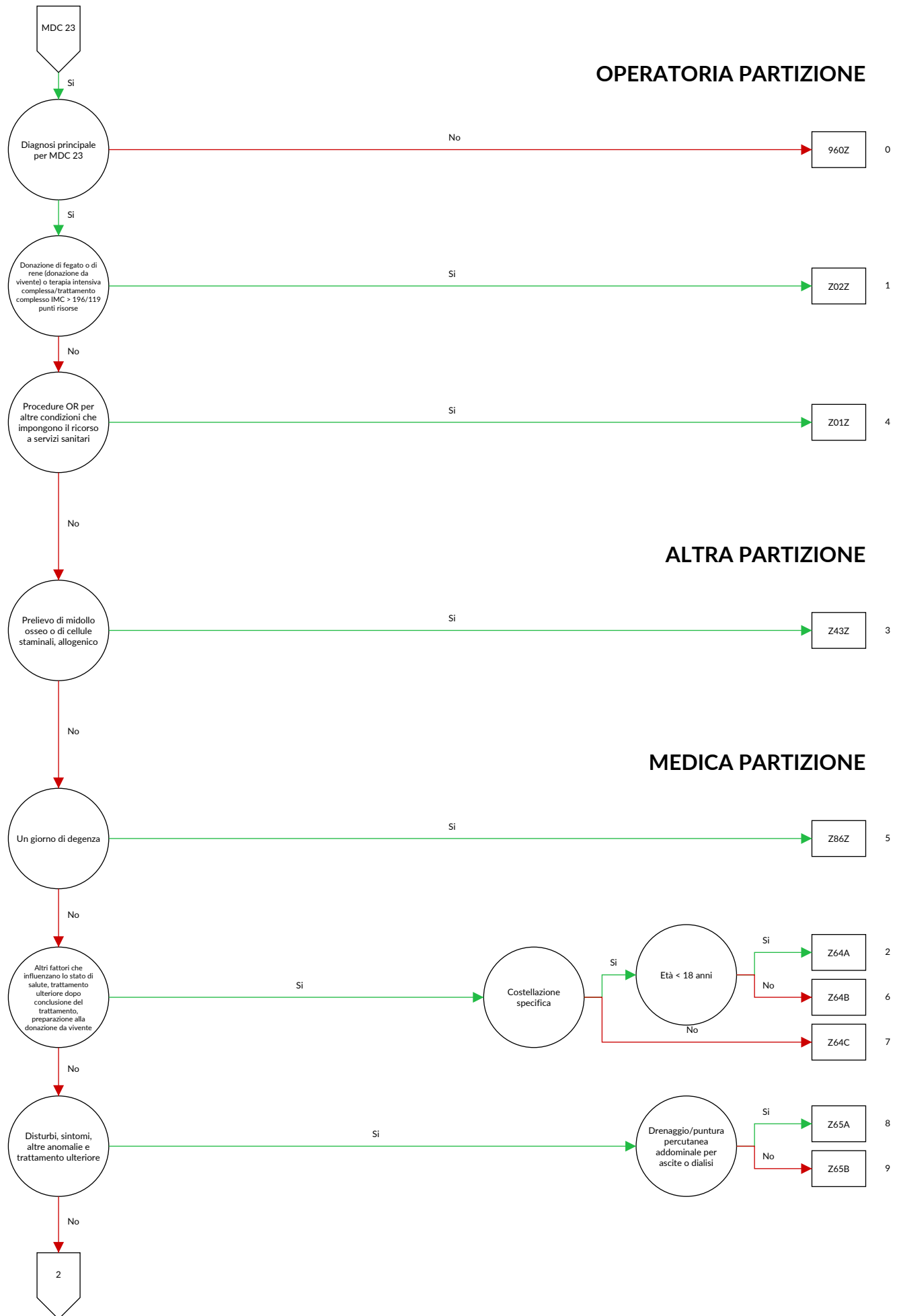

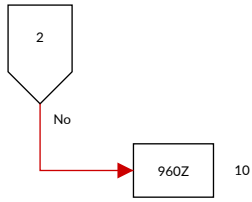

logica decisionale MDC 23 Fattori che influenzano lo stato di salute e altro ricorso a servizi sanitari

Diagnosi principale nella tabella MDC23-0

Diagnosi MDC23-0

E34.4	Gigantismo costituzionale	R41.3	Altra amnesia
E88.20	Lipedema, stadio I	R41.8	Altri e non specificati sintomi e segni che interessano le funzioni cognitive e lo stato di coscienza
E88.21	Lipedema, stadio II		
E88.22	Lipedema, stadio III	R45.2	Tristezza
E88.28	Altro lipedema o lipedema non specificato	R45.3	Demoralizzazione ed apatia
G93.3	Sindrome di affaticamento cronico [Chronic fatigue syndrome]	R45.5	Ostilità
P35.0	Sindrome della rosolia congenita	R45.6	Violenza fisica
P83.3	Altro e non specificato edema del feto e del neonato	R45.8	Altri sintomi e segni che interessano lo stato emotivo
Q86.0	Sindrome feto-alcolica (dismorfica)	R46.0	Scarsa igiene personale
Q86.1	Sindrome fetale da antiepilettici	R46.1	Apparenza di persona bizzarra
Q86.2	Dismorfismo da Warfarin	R46.2	Comportamento strano ed incomprensibile
Q86.80	Embriopatia da talidomide	R46.3	Iperattività
Q86.88	Altre sindromi malformative congenite da cause esogene conosciute	R46.4	Reattività lenta o scarsa
Q87.1	Sindromi malformative congenite associate soprattutto a bassa statura	R46.5	Carattere sospettoso od evasivo
Q87.2	Sindromi malformative congenite che interessano soprattutto gli arti	R46.6	Ansia e preoccupazione eccessivi di fronte ad eventi stressanti
Q87.3	Sindromi malformative congenite caratterizzate da un accrescimento precoce eccessivo	R46.7	Inusuale grado di loquacità e circostanzialità che nascondono il motivo del consulto e del contatto
Q87.4	Sindrome di Marfan	R46.8	Altri sintomi e segni che interessano l'aspetto e il comportamento
Q87.5	Altre sindromi malformative congenite con altre alterazioni scheletriche	R52.0	Dolore acuto
Q87.8	Altre sindromi malformative congenite specificate non classificate altrove	R52.1	Dolore cronico intrattabile
Q89.4	Gemelli congiunti	R52.2	Altro dolore cronico
Q89.7	Malformazioni congenite multiple non classificate altrove	R52.9	Dolore non specificato
Q89.8	Altre malformazioni congenite specificate	R53	Malessero ed affaticamento
Q89.9	Malformazione congenita non specificata	R60.0	Edema localizzato
Q92.0	Trisomia completa, non disgiunzione meiotica	R60.1	Edema generalizzato
Q92.1	Trisomia completa, mosaicismo (non disgiunzione mitotica)	R60.9	Edema non specificato
Q92.2	Trisomia parziale maggiore	R64	Cachessia
Q92.3	Trisomia parziale minore	R68.0	Ipotermia non associata a bassa temperatura ambientale
Q92.4	Duplicazioni visibili solo in prometafase	R68.1	Sintomi non specifici tipici dell'infanzia
Q92.5	Duplicazioni con altri riassamenti complessi	R68.8	Altri sintomi e segni generali specificati
Q92.6	Cromosomi marcatori soprannumerari	R69	Cause sconosciute e non specificate di morbosità
Q92.7	Triploidia e poliploidia	R70.0	Aumento della velocità di eritrosedimentazione
Q92.8	Altre trisomie specificate e trisomie parziali di autosomi	R70.1	Viscosità plasmatica anormale
Q92.9	Trisomia e trisomia parziale di autosomi non specificate	R74.0	Aumento, non diagnostico, delle transaminasi e della lattico deidrogenasi
Q95.0	Traslocazione bilanciata ed inserzione in individuo normale	R74.8	Tassi anormali di altri enzimi sierici
Q95.1	Inversione cromosomica in individuo normale	R74.9	Tasso anormale di enzimi sierici non specificati
Q95.2	Riarrangiamento autosomico bilanciato in individuo non normale	R78.0	Presenza di alcol nel sangue
Q95.3	Riarrangiamento bilanciato cromosoma sessuale/autosoma in individuo non normale	R78.1	Presenza di sostanza oppiacea nel sangue
Q95.4	Individui con marcatore per eterocromatina	R78.2	Presenza di cocaina nel sangue
Q95.5	Individui con siti fragili autosomici	R78.3	Presenza di allucinogeno nel sangue
Q95.8	Altri riarrangiamenti bilanciati e marcatori strutturali	R78.4	Presenza nel sangue di altre sostanze suscettibili di dare dipendenza
Q95.9	Riarrangiamento bilanciato e marcatore strutturale non specificato	R78.5	Presenza di sostanza psicotropa nel sangue
Q99.2	Fragilità del cromosoma X	R78.6	Presenza di prodotto steroideo nel sangue
Q99.9	Anomalia cromosomica non specificata	R78.7	Presenza di tasso anormale di metalli pesanti nel sangue
R18	Ascite	R78.8	Presenza nel sangue di altre sostanze specificate, normalmente assenti
R23.0	Cianosi	R78.9	Presenza nel sangue di sostanza non specificata, normalmente assente
R23.1	Pallore	R79.0	Tassi ematici anormali di minerali
R23.2	Arrossamento	R79.8	Altri risultati anormali, specificati, di esami chimici del sangue
R26.3	Immobilità	R79.9	Risultato anormale di esame chimico del sangue, non specificato
R41.1	Amnesia anterograda	R82.1	Mioglobinuria
R41.2	Amnesia retrograda	R82.6	Tassi urinari anormali di sostanze principalmente non medicamentose
		R84.0	Risultati anormali di prelievo di campioni effettuato su organi delle vie respiratorie e dal torace: valore enzimatico anormale

R84.1	Risultati anormali di prelievo di campioni effettuato su organi delle vie respiratorie e dal torace: valore ormonale anormale	R89.4	Risultati anormali di prelievo di campioni effettuato su altri organi, apparati e tessuti: Risultati immunologici anormali
R84.2	Risultati anormali di prelievo di campioni effettuato su organi delle vie respiratorie e dal torace: valore anormale di droghe, medicinali o altre sostanze biologicamente attive	R89.5	Risultati anormali di prelievo di campioni effettuato su altri organi, apparati e tessuti: Risultati microbiologici anormali
R84.3	Risultati anormali di prelievo di campioni effettuato su organi delle vie respiratorie e dal torace: valore anormale di sostanze ad uso principalmente non medico	R89.6	Risultati anormali di prelievo di campioni effettuato su altri organi, apparati e tessuti: Risultati citologici anormali
R84.4	Risultati anormali di prelievo di campioni effettuato su organi delle vie respiratorie e dal torace: Risultati immunologici anormali	R89.7	Risultati anormali di prelievo di campioni effettuato su altri organi, apparati e tessuti: risultati istologici anormali
R84.5	Risultati anormali di prelievo di campioni effettuato su organi delle vie respiratorie e dal torace: Risultati microbiologici anormali	R89.8	Risultati anormali di prelievo di campioni effettuato su altri organi, apparati e tessuti: altri risultati anormali
R84.6	Risultati anormali di prelievo di campioni effettuato su organi delle vie respiratorie e dal torace: Risultati citologici anormali	R89.9	Risultati anormali di prelievo di campioni effettuato su altri organi, apparati e tessuti: risultato anormale non precisato
R84.7	Risultati anormali di prelievo di campioni effettuato su organi delle vie respiratorie e dal torace: risultati istologici anormali	R93.8	Risultati anormali di diagnostica per immagini di altre parti del corpo specificate
R84.8	Risultati anormali di prelievo di campioni effettuato su organi delle vie respiratorie e dal torace: altri risultati anormali	R96.1	Morte che si verifica a meno di 24 ore dall'insorgenza di sintomi, non altrimenti spiegata
R84.9	Risultati anormali di prelievo di campioni effettuato su organi delle vie respiratorie e dal torace: risultato anormale non precisato	R98	Morte senza assistenza
R87.0	Risultati anormali di prelievo di campioni effettuato su organi genitali femminili: valore enzimatico anormale	R99	Altre cause di mortalità mal definite o non specificate
R87.1	Risultati anormali di prelievo di campioni effettuato su organi genitali femminili: valore ormonale anormale	U07.0	Disturbi della salute connessi all'uso di sigarette elettroniche [vaporizzatori]
R87.2	Risultati anormali di prelievo di campioni effettuato su organi genitali femminili: valore anormale di droghe, medicinali o altre sostanze biologicamente attive	U07.6	Codice non attribuito U07.6
R87.3	Risultati anormali di prelievo di campioni effettuato su organi genitali femminili: valore anormale di sostanze ad uso principalmente non medico	U07.7	Codice non attribuito U07.7
R87.4	Risultati anormali di prelievo di campioni effettuato su organi genitali femminili: Risultati immunologici anormali	U07.8	Codice non attribuito U07.8
R87.5	Risultati anormali di prelievo di campioni effettuato su organi genitali femminili: Risultati microbiologici anormali	U07.9	Codice non attribuito U07.9
R87.7	Risultati anormali di prelievo di campioni effettuato su organi genitali femminili: risultati istologici anormali	U08.9	COVID-19 nell'anamnesi personale, non specificata
R87.8	Risultati anormali di prelievo di campioni effettuato su organi genitali femminili: altri risultati anormali	U09.9	Stato post-COVID-19, non specificato
R87.9	Risultati anormali di prelievo di campioni effettuato su organi genitali femminili: risultato anormale non precisato	U11.0	Codice non attribuito U11.0
R89.0	Risultati anormali di prelievo di campioni effettuato su altri organi, apparati e tessuti: valore enzimatico anormale	U11.1	Codice non attribuito U11.1
R89.1	Risultati anormali di prelievo di campioni effettuato su altri organi, apparati e tessuti: valore ormonale anormale	U11.2	Codice non attribuito U11.2
R89.2	Risultati anormali di prelievo di campioni effettuato su altri organi, apparati e tessuti: valore anormale di droghe, medicinali o altre sostanze biologicamente attive	U11.3	Codice non attribuito U11.3
R89.3	Risultati anormali di prelievo di campioni effettuato su altri organi, apparati e tessuti: valore anormale di sostanze ad uso principalmente non medico	U11.4	Codice non attribuito U11.4
		U11.5	Codice non attribuito U11.5
		U11.6	Codice non attribuito U11.6
		U11.7	Codice non attribuito U11.7
		U11.8	Codice non attribuito U11.8
		U11.9	Codice non attribuito U11.9
		U12.0	Codice non attribuito U12.0
		U12.1	Codice non attribuito U12.1
		U12.2	Codice non attribuito U12.2
		U12.3	Codice non attribuito U12.3
		U12.4	Codice non attribuito U12.4
		U12.5	Codice non attribuito U12.5
		U12.6	Codice non attribuito U12.6
		U12.7	Codice non attribuito U12.7
		U12.8	Codice non attribuito U12.8
		U12.9	Codice non attribuito U12.9
		U13.0	Codice non attribuito U13.0
		U13.1	Codice non attribuito U13.1
		U13.2	Codice non attribuito U13.2
		U13.3	Codice non attribuito U13.3
		U13.4	Codice non attribuito U13.4
		U13.5	Codice non attribuito U13.5
		U13.6	Codice non attribuito U13.6
		U13.7	Codice non attribuito U13.7
		U13.8	Codice non attribuito U13.8
		U13.9	Codice non attribuito U13.9
		U14.0	Codice non attribuito U14.0
		U14.1	Codice non attribuito U14.1
		U14.2	Codice non attribuito U14.2
		U14.3	Codice non attribuito U14.3
		U14.4	Codice non attribuito U14.4
		U14.5	Codice non attribuito U14.5
		U14.6	Codice non attribuito U14.6
		U14.7	Codice non attribuito U14.7

U14.8	Codice non attribuito U14.8	U55.32	Iscrizione in lista per trapianto cuore-polmone: Con grado di priorità HU [high urgency]
U14.9	Codice non attribuito U14.9	U69.10	Malattia classificata altrove, della quale si sospetta che sia insorta in seguito a un intervento di chirurgia estetica non indicato sotto il profilo medico, a un tatuaggio o a un piercing
U15.0	Codice non attribuito U15.0	U69.11	Disturbo acquisito e permanente della coagulazione sanguigna
U15.1	Codice non attribuito U15.1	U69.12	Disturbo della coagulazione sanguigna temporaneo
U15.2	Codice non attribuito U15.2	U69.30	Codici secondari per il tipo di consumo di queste sostanze nei disturbi psichici e comportamentali da uso di sostanze psicoattive: Consumo per via endovenosa di eroina
U15.3	Codice non attribuito U15.3	U69.31	Codici secondari per il tipo di consumo di queste sostanze nei disturbi psichici e comportamentali da uso di sostanze psicoattive: Consumo per via non endovenosa di eroina
U15.4	Codice non attribuito U15.4	U69.32	Codici secondari per il tipo di consumo di queste sostanze nei disturbi psichici e comportamentali da uso di sostanze psicoattive: Consumo per via endovenosa di altre sostanze psicoattive
U15.5	Codice non attribuito U15.5	U69.33	Codici secondari per il tipo di consumo di queste sostanze nei disturbi psichici e comportamentali da uso di sostanze psicoattive: Consumo per via endovenosa di sostanze contenenti (meta)anfetamine
U15.6	Codice non attribuito U15.6	U69.34	Codici secondari per il tipo di consumo di queste sostanze nei disturbi psichici e comportamentali da uso di sostanze psicoattive: Consumo per via non endovenosa di sostanze contenenti (meta)anfetamine
U15.7	Codice non attribuito U15.7	U69.35	Codici secondari per il tipo di consumo di queste sostanze nei disturbi psichici e comportamentali da uso di sostanze psicoattive: Consumo per via endovenosa di altri stimolanti, caffeina esclusa
U15.8	Codice non attribuito U15.8	U69.36	Codici secondari per il tipo di consumo di queste sostanze nei disturbi psichici e comportamentali da uso di sostanze psicoattive: Consumo per via non endovenosa di altri stimolanti, caffeina esclusa
U15.9	Codice non attribuito U15.9	U98.0	Codice non attribuito U98.0!
U50.00	Assente o minima limitazione funzionale motoria: Indice di Barthel: 100 punti	U98.1	Codice non attribuito U98.1!
U50.01	Assente o minima limitazione funzionale motoria: FIM motorio: 85-91 punti	U98.2	Codice non attribuito U98.2!
U50.10	Lieve limitazione funzionale motoria: Indice di Barthel: 80-95 punti	U98.3	Codice non attribuito U98.3!
U50.11	Lieve limitazione funzionale motoria: FIM motorio: 69-84 punti	U98.4	Codice non attribuito U98.4!
U50.20	Moderata limitazione funzionale motoria: Indice di Barthel: 60-75 punti	U98.5	Codice non attribuito U98.5!
U50.21	Moderata limitazione funzionale motoria: FIM motorio: 59-68 punti	U98.6	Codice non attribuito U98.6!
U50.30	Medio-grave limitazione funzionale motoria: Indice di Barthel: 40-55 punti	U98.7	Codice non attribuito U98.7!
U50.31	Medio-grave limitazione funzionale motoria: FIM motorio: 43-58 punti	U98.8	Codice non attribuito U98.8!
U50.40	Grave limitazione funzionale motoria: Indice di Barthel: 20-35 punti	U98.9	Codice non attribuito U98.9!
U50.41	Grave limitazione funzionale motoria: FIM motorio: 31-42 punti	U99.1	Codice non attribuito U99.1!
U50.50	Gravissima limitazione funzionale motoria: Indice di Barthel: 0-15 punti	U99.2	Codice non attribuito U99.2!
U50.51	Gravissima limitazione funzionale motoria: FIM motorio: 13-30 punti	U99.3	Codice non attribuito U99.3!
U51.00	Assente o lieve limitazione funzionale cognitiva: Indice di Barthel allargato: 70-90 punti	U99.4	Codice non attribuito U99.4!
U51.01	Assente o lieve limitazione funzionale cognitiva: FIM cognitivo: 30-35 punti	U99.5	Codice non attribuito U99.5!
U51.02	Assente o lieve limitazione funzionale cognitiva: MMSE: 24-30 punti	U99.6	Codice non attribuito U99.6!
U51.10	Moderata limitazione funzionale cognitiva: Indice di Barthel allargato: 20-65 punti	U99.7	Codice non attribuito U99.7!
U51.11	Moderata limitazione funzionale cognitiva: FIM cognitivo: 11-29 punti	U99.8	Codice non attribuito U99.8!
U51.12	Moderata limitazione funzionale cognitiva: MMSE: 17-23 punti	U99.9	Codice non attribuito U99.9!
U51.20	Grave limitazione funzionale cognitiva: Indice di Barthel allargato: 0-15 punti	Z00.0	Visita medica generale
U51.21	Grave limitazione funzionale cognitiva: FIM cognitivo: 5-10 punti	Z00.1	Visita medica pediatrica di routine
U51.22	Grave limitazione funzionale cognitiva: MMSE: 0-16 punti	Z00.2	Visita medica per periodo di rapido sviluppo nell'infanzia
U55.10	Iscrizione in lista per trapianto cardiaco: Senza grado di priorità U [urgency] o HU [high urgency]	Z00.3	Visita medica di adolescente durante l'accrescimento puberale
U55.11	Iscrizione in lista per trapianto cardiaco: Con grado di priorità U [urgency]	Z00.4	Esame psichiatrico generale non classificato altrove
U55.12	Iscrizione in lista per trapianto cardiaco: Con grado di priorità HU [high urgency]	Z00.5	Esami di potenziale donatore di organi e tessuti
U55.20	Iscrizione in lista per trapianto polmonare: Senza grado di priorità U [urgency] o HU [high urgency]	Z00.6	Esami di comparazione e di controllo nell'ambito di un programma di ricerche cliniche
U55.21	Iscrizione in lista per trapianto polmonare: Con grado di priorità U [urgency]	Z00.8	Altre visite mediche generali
U55.22	Iscrizione in lista per trapianto polmonare: Con grado di priorità HU [high urgency]	Z01.0	Esame dell'occhio e della vista
U55.30	Iscrizione in lista per trapianto cuore-polmone: Senza grado di priorità U [urgency] o HU [high urgency]	Z01.1	Esame dell'orecchio e dell'udito
U55.31	Iscrizione in lista per trapianto cuore-polmone: Con grado di priorità U [urgency]		

Z01.2	Visita odontoiatrica	Z13.6	Esame speciale di screening per disturbi cardiovascolari
Z01.3	Determinazione della pressione arteriosa		
Z01.5	Test cutanei diagnostici e di sensibilizzazione	Z13.7	Esame speciale di screening per malformazioni congenite ed anomalie cromosomiche
Z01.6	Esame radiologico non classificato altrove		
Z01.7	Esame di laboratorio	Z13.8	Esame speciale di screening per altre malattie e condizioni morbose specificate
Z01.88	Altre visite specialistiche specificate		
Z01.9	Visita specialistica non specificata	Z13.9	Esami speciali di screening per malattie non specificate
Z02	Visite mediche e ricorso ai servizi sanitari per scopi amministrativi	Z20.0	Contatto con ed esposizione a malattie infettive intestinali
Z03.6	Osservazione per sospetto di ingestione di sostanze tossiche	Z20.1	Contatto con ed esposizione alla tubercolosi
Z03.8	Osservazione per sospetto di altre malattie o condizioni	Z20.2	Contatto con ed esposizione a malattie infettive a predominante trasmissione sessuale
Z03.9	Osservazione per sospetto di malattia o condizione non specificata	Z20.3	Contatto con ed esposizione alla rabbia
Z04.8	Esame ed osservazione per altre ragioni	Z20.4	Contatto con ed esposizione alla rosolia
Z04.9	Esame ed osservazione per ragioni non specificate	Z20.5	Contatto con ed esposizione all'epatite virale
Z08.0	Visita medica di controllo dopo intervento chirurgico per tumore maligno	Z20.6	Contatto con ed esposizione al virus dell'immunodeficienza umana [HIV]
Z08.1	Visita medica di controllo dopo radioterapia per tumore maligno	Z20.7	Contatto con ed esposizione a pediculosi o acariasi e altre infestazioni
Z08.2	Visita medica di controllo dopo chemioterapia per tumore maligno	Z20.8	Contatto con ed esposizione ad altre malattie trasmissibili
Z08.7	Visita medica di controllo dopo trattamento combinato per tumore maligno	Z20.9	Contatto con ed esposizione a malattie trasmissibili non specificate
Z08.8	Visita medica di controllo dopo altro trattamento per tumore maligno	Z22.0	Portatore di febbre tifoide
Z08.9	Visita medica di controllo dopo trattamento non specificato per tumore maligno	Z22.1	Portatore di altre infezioni intestinali
Z09.0	Visita medica di controllo dopo intervento chirurgico per altre condizioni morbose	Z22.2	Portatore di difterite
Z09.1	Visita medica di controllo dopo radioterapia per altre condizioni morbose	Z22.3	Portatore di altre infezioni batteriche
Z09.2	Visita medica di controllo dopo chemioterapia per altre condizioni morbose	Z22.4	Portatore di infezioni a predominante trasmissione sessuale
Z09.3	Visita medica di controllo dopo psicoterapia	Z22.8	Portatore di altre malattie infettive
Z09.4	Visita medica di controllo dopo trattamento di frattura	Z22.9	Portatore di malattia infettiva non specificata
Z09.7	Visita medica di controllo dopo trattamento combinato per altre condizioni morbose	Z23.0	Necessità di vaccinazione solo contro il colera
Z09.80	Visita medica di controllo dopo trapianto d'organo	Z23.1	Necessità di vaccinazione solo contro il tifo e il paratifo(TAB)
Z09.88	Visita medica di controllo dopo altro trattamento per altre condizioni morbose	Z23.2	Necessità di vaccinazione contro la tubercolosi (BCG)
Z09.9	Visita medica di controllo dopo trattamento, non specificato, per altre condizioni morbose	Z23.3	Necessità di vaccinazione contro la peste
Z10	Check-up sanitario generale, di routine, di sottopopolazione definita	Z23.4	Necessità di vaccinazione contro la tularemia
Z11	Esami speciali di screening per malattie infettive e parassitarie	Z23.5	Necessità di vaccinazione solo contro il tetano
Z12.0	Esame speciale di screening per tumore gastrico	Z23.6	Necessità di vaccinazione solo contro la difterite
Z12.1	Esame speciale di screening per tumore intestinale	Z23.7	Necessità di vaccinazione solo contro la pertosse
Z12.2	Esame speciale di screening per tumore a carico dell'apparato respiratorio	Z23.8	Necessità di vaccinazione contro altra singola malattia batterica
Z12.3	Esame speciale di screening per tumore della mammella	Z24.0	Necessità di vaccinazione contro la poliomielite
Z12.4	Esame speciale di screening per tumore della cervice uterina	Z24.1	Necessità di vaccinazione contro l'encefalite virale trasmessa da antropodi
Z12.5	Esame speciale di screening per tumore prostatico	Z24.2	Necessità di vaccinazione contro la rabbia
Z12.6	Esame speciale di screening per tumore vescicale	Z24.3	Necessità di vaccinazione contro la febbre gialla
Z12.8	Esame speciale di screening per tumore di altre sedi	Z24.4	Necessità di vaccinazione solo contro il morbillo
Z12.9	Esame speciale di screening per tumore non specificato	Z24.5	Necessità di vaccinazione solo contro la rosolia
Z13.0	Esame speciale di screening per emopatie, malattie del midollo osseo e disturbi che interessano il sistema immunitario	Z24.6	Necessità di vaccinazione contro l'epatite virale
Z13.1	Esame speciale di screening per diabete mellito	Z25.0	Necessità di vaccinazione solo contro la parotite
Z13.2	Esame speciale di screening per disturbi nutrizionali	Z25.1	Necessità di vaccinazione contro l'influenza
Z13.4	Esame speciale di screening per certi disturbi dello sviluppo del bambino	Z25.8	Necessità di vaccinazione contro altra, specificata, singola malattia virale
Z13.5	Esame speciale di screening per disturbi visivi o uditivi	Z26.0	Necessità di vaccinazione contro leishmaniosi
		Z26.8	Necessità di vaccinazione contro altre singole malattie infettive specificate
		Z26.9	Necessità di vaccinazione contro malattie infettive non specificate
		Z27.0	Necessità di vaccinazione contro colera, tifo[febbre tifoide] e paratifo [colera + TAB]
		Z27.1	Necessità di vaccinazione combinata contro difterite, tetano e pertosse [DTP]
		Z27.2	Necessità di vaccinazione contro difterite, tetano, pertosse, tifo e paratifo [DTP + TAB]
		Z27.3	Necessità di vaccinazione contro difterite, tetano, pertosse, poliomielite [DTP + polio]
		Z27.4	Necessità di vaccinazione contro morbillo, rosolia e parotite [MPR]

Z27.8	Necessità di vaccinazione miste contro altre malattie infettive	Z46.9	Fornitura e adattamento di dispositivo medico o apparecchio ausiliario non specificato
Z27.9	Necessità di vaccinazione mista contro malattie infettive non specificate	Z48.0	Controllo di suture e bendaggi chirurgici
Z28	Vaccinazione non eseguita	Z48.8	Follow-up di altri specificati trattamenti chirurgici
Z29.0	Isolamento	Z48.9	Follow-up di trattamenti chirurgici non specificati
Z29.1	Immunoterapia profilattica	Z50.0	Riabilitazione cardiaca
Z29.20	Chemioterapia profilattica locale	Z50.1	Altra terapia fisica
Z29.21	Chemioterapia profilattica sistemica	Z50.2	Terapia per la disintossicazione dall'alcol
Z29.22	Profilassi pre-esposizione HIV	Z50.3	Terapia per la disintossicazione da droghe e farmaci
Z29.28	Altra chemioterapia profilattica	Z50.4	Psicoterapia non classificata altrove
Z29.8	Altre misure profilattiche specificate	Z50.5	Terapia del linguaggio
Z29.9	Misura profilattica non specificata	Z50.6	Trattamento riabilitativo ortottico
Z30.0	Consigli e informazioni generali sulla contraccezione	Z50.7	Ergoterapia e rieducazione professionale non classificate altrove
Z30.1	Inserzione di dispositivo contraccettivo (intrauterino)	Z50.8	Trattamenti implicanti l'uso di altre tecniche riabilitative
Z30.3	Estrazione mestruale		
Z30.4	Controllo per l'uso di farmaci contraccettivi	Z50.9	Misure riabilitative non specificate
Z30.5	Controllo di metodi contraccettivi (intrauterini)	Z51.3	Trasfusione di sangue (senza indicazione della diagnosi)
Z30.8	Altre misure contraccettive		
Z30.9	Misure contraccettive non specificate	Z51.4	Cure preparatorie a trattamento successivo non classificate altrove
Z31.5	Consulto genetico		
Z31.6	Consigli ed informazioni generali sulla procreazione	Z51.5	Cure palliative
Z31.8	Altre misure procreative	Z51.6	Desensibilizzazione ad allergeni
Z31.9	Misura procreativa non specificata	Z51.81	Aferesi
Z33	Gravidanza come reperto casuale	Z51.83	Sostituzione di oppiacei
Z40.08	Interventi chirurgici per profilassi di fattori di rischio di neoplasie maligne: Intervento chirurgico profilattico su altri organi	Z51.88	Altro trattamento medico specificato
		Z51.9	Altri trattamenti medici non specificati
Z40.8	Altri interventi chirurgici di profilassi	Z52.00	Donatore di sangue intero
Z40.9	Interventi chirurgici di profilassi non specificati	Z52.01	Donatore di cellule staminali
Z41.8	Altre procedure per scopi diversi da quelli di recupero dello stato di salute	Z52.08	Donatore di altre componenti del sangue
Z41.9	Procedura per scopi diversi da quelli di recupero dello stato di salute, non specificata	Z52.3	Donatore di midollo spinale
		Z52.4	Donatore di rene
Z43.80	Controllo di toracostomia	Z52.5	Donatore di cornea
Z43.88	Controllo di altre aperture artificiali	Z52.6	Donatore di fegato
Z43.9	Controllo di apertura artificiale non specificato	Z52.7	Donatore di cuore
Z44.2	Fornitura ed adattamento di occhio artificiale	Z52.80	Donatore di polmone
Z44.8	Fornitura ed adattamento di altri dispositivi protesici esterni	Z52.88	Donatore di altro organo o tessuto
Z44.9	Fornitura ed adattamento di protesi esterna non specificata	Z52.9	Donatore di organo e tessuto non specificato
Z45.02	Adattamento e manutenzione di sistema di circolazione assistita	Z53	Personale che ricorrono ai servizi sanitari per atti medici specifici, non eseguiti
Z45.1	Adattamento e manutenzione di pompa di infusione	Z54.0	Convalescenza dopo intervento chirurgico
Z45.20	Adattamento e manutenzione di sistema di cateterismo vascolare a permanenza impiantato chirurgicamente	Z54.1	Convalescenza dopo radioterapia
		Z54.2	Convalescenza dopo chemioterapia
Z45.29	Adattamento e manutenzione di altro e non specificato accesso vascolare	Z54.3	Convalescenza dopo psicoterapia
Z45.3	Adattamento e manutenzione di apparecchio acustico	Z54.4	Convalescenza dopo trattamento di frattura
Z45.80	Adattamento e manutenzione di neurostimolatore	Z54.7	Convalescenza dopo trattamento misto
Z45.81	Adattamento e utilizzo di stimolatore diaframmatico	Z54.8	Convalescenza dopo altri trattamenti
Z45.82	Verifica dei parametri funzionali di pompa per infusione di medicinali	Z54.9	Convalescenza dopo trattamento non specificato
Z45.84	Adattamento e manutenzione di stent bronchiale	Z55	Problemi legati all'alfabetizzazione ed all'educazione
Z45.85	Adattamento e manutenzione di stent tracheale	Z56	Problemi legati al lavoro o alla disoccupazione
Z45.88	Adattamento e manutenzione di altri dispositivi protesici interni	Z57	Esposizione professionale a fattori di rischio
Z45.9	adattamento e manutenzione di dispositivo protesico interno non specificato	Z58	Problemi legati ad ambiente fisico
Z46.0	Fornitura ed adattamento di occhiali e lenti a contatto	Z59	Problemi legati all'abitazione e alle condizioni economiche
Z46.1	Fornitura ed adattamento di apparecchio acustico	Z60	Problemi legati all'ambiente sociale
Z46.2	Fornitura ed adattamento di dispositivi relativi al sistema nervoso e agli organi di senso	Z61	Problemi legati ad un evento negativo della vita durante l'infanzia
Z46.3	Fornitura ed adattamento di protesi dentaria	Z62	Altri problemi connessi all'educazione del bambino
Z46.4	Fornitura ed adattamento di dispositivo ortodontico	Z63	Altri problemi connessi alla cerchia relazionale ristretta, compreso l'ambiente familiare
Z46.8	Fornitura ed adattamento di altri dispositivi specificati	Z64.8	Altri problemi correlati a talune circostanze psicosociali
		Z65	Problemi legati ad altre situazioni psicosociali
		Z70	Consigli connessi all'atteggiamento, comportamento e orientamento in materia di sessualità
		Z71	Personale che ricorrono ai servizi sanitari per altri consigli o avvisi non classificati altrove
		Z72.0	Problemi legati a: Consumo di alcol, tabacco, farmaci o stupefacenti
		Z72.8	Altri problemi connessi allo stile di vita
		Z72.9	Problema, non specificato, correlato allo stile di vita

Z73	Problemi connessi a difficoltà di orientamento del proprio modo di vita	Z81	Disturbi psichici e comportamentali nell'anamnesi familiare
Z74.0	Problemi legati a: Necessità di assistenza per menomazione motoria	Z82	Disabilità e malattie croniche invalidanti nell'anamnesi familiare
Z74.1	Problemi legati a: Necessità di assistenza personale	Z83.1	Altre malattie infettive e parassitarie nell'anamnesi familiare
Z74.2	Problemi legati a: Necessità di assistenza domiciliare, senza alcun membro della famiglia in grado di prestare assistenza	Z83.2	Malattie del sangue e degli organi ematopoietici ed alcuni disturbi del sistema immunitario nell'anamnesi familiare
Z74.3	Problemi legati a: Necessità di controllo continuo	Z83.3	Diabete mellito nell'anamnesi familiare
Z74.8	Altri problemi connessi a dipendenza da persona che presta le cure	Z83.4	Altre malattie endocrine, nutrizionali e metaboliche nell'anamnesi familiare
Z74.9	Problemi, non specificati, connessi a dipendenza da persona che presta le cure	Z83.5	Disturbi visivi e uditivi nell'anamnesi familiare
Z75.2	Altro periodo di attesa per analisi e trattamenti	Z83.6	Malattie dell'apparato respiratorio nell'anamnesi familiare
Z75.60	Iscrizione in lista per trapianto d'organo senza grado di priorità HU (high urgency): rene	Z83.7	Malattie dell'apparato digerente nell'anamnesi familiare
Z75.64	Iscrizione in lista per trapianto d'organo senza grado di priorità HU (high urgency): rene-pancreas	Z84.0	Malattie della cute e del tessuto sottocutaneo nell'anamnesi familiare
Z75.65	Iscrizione in lista per trapianto d'organo senza grado di priorità HU (high urgency): pancreas	Z84.1	Malattie del rene e dell'uretere nell'anamnesi familiare
Z75.66	Iscrizione in lista per trapianto d'organo senza grado di priorità HU (high urgency): intestino tenue	Z84.2	Malattie dell'apparato genitourinario nell'anamnesi familiare
Z75.67	Iscrizione in lista per trapianto d'organo senza grado di priorità HU (high urgency): fegato	Z84.3	Consanguineità nell'anamnesi familiare
Z75.68	Iscrizione in lista per trapianto d'organo senza grado di priorità HU (high urgency): altri organi	Z84.8	Altre condizioni morbose specificate nell'anamnesi familiare
Z75.69	Iscrizione in lista per trapianto d'organo senza grado di priorità HU (high urgency): organo non specificato	Z86.0	Altri tumori nell'anamnesi personale
Z75.70	Iscrizione in lista per trapianto d'organo con grado di priorità HU (high urgency): rene	Z86.1	Malattia infettiva o parassitaria nell'anamnesi personale
Z75.74	Iscrizione in lista per trapianto d'organo con grado di priorità HU (high urgency): rene-pancreas	Z86.2	Malattie del sangue e degli organi ematopoietici ed alcuni disturbi del sistema immunitario nell'anamnesi personale
Z75.75	Iscrizione in lista per trapianto d'organo con grado di priorità HU (high urgency): pancreas	Z86.3	Malattie endocrine, nutrizionali e metaboliche nell'anamnesi personale
Z75.76	Iscrizione in lista per trapianto d'organo con grado di priorità HU (high urgency): intestino tenue	Z86.4	Abuso di sostanze psicoattive nell'anamnesi personale
Z75.77	Iscrizione in lista per trapianto d'organo con grado di priorità HU (high urgency): fegato	Z86.5	Altri disturbi psichici e comportamentali nell'anamnesi personale
Z75.78	Iscrizione in lista per trapianto d'organo con grado di priorità HU (high urgency): altri organi	Z86.6	Disturbi del sistema nervoso centrale e degli organi di senso nell'anamnesi personale
Z75.79	Iscrizione in lista per trapianto d'organo con grado di priorità HU (high urgency): organo non specificato	Z86.7	Malattie dell'apparato circolatorio nell'anamnesi personale
Z75.8	Altri problemi connessi a servizi sanitari e altre forme di assistenza sanitaria	Z87.0	Malattie dell'apparato respiratorio nell'anamnesi personale
Z75.9	Problemi, non specificati, connessi a servizi sanitari e altre forme di assistenza sanitaria	Z87.1	Malattie dell'apparato digerente nell'anamnesi personale
Z76.0	Richiesta di ripetizione di prescrizione	Z87.2	Malattie della cute e del tessuto sottocutaneo nell'anamnesi personale
Z76.1	Controllo medico ed assistenza medica a trovato	Z87.3	Malattie dell'apparato muscoloscheletrico e del tessuto connettivo nell'anamnesi personale
Z76.2	Controllo medico ed assistenza medica ad altro bambino o lattante in buona salute	Z87.4	Malattie dell'apparato genitourinario nell'anamnesi personale
Z76.3	Persona sana che accompagna un ammalato	Z87.5	Complicazioni della gravidanza, del parto e del puerperio nell'anamnesi personale
Z76.4	Altro residente di istituto di cura	Z87.6	Disturbi che hanno origine nel periodo perinatale nell'anamnesi personale
Z76.8	Persone che ricorrono ai servizi sanitari in altre circostanze specificate	Z87.7	Malformazioni congenite ed anomalie cromosomiche nell'anamnesi personale
Z76.9	Persona che ricorre ai servizi sanitari in circostanze non specificate	Z87.8	Altre condizioni morbose specificate nell'anamnesi personale
Z80.0	Tumore maligno dell'apparato digerente nell'anamnesi familiare	Z88.0	Allergia alla penicillina nell'anamnesi personale
Z80.1	Tumore maligno della trachea, dei bronchi e del polmone nell'anamnesi familiare	Z88.1	Allergia ad altri antibiotici nell'anamnesi personale
Z80.2	Tumore maligno di altri organi dell'apparato respiratorio nell'anamnesi familiare	Z88.2	Allergia ai sulfamidici nell'anamnesi personale
Z80.5	Tumore maligno delle vie urinarie nell'anamnesi familiare	Z88.3	Allergia ad altri agenti antinfettivi nell'anamnesi personale
Z80.6	Leucemia nell'anamnesi familiare	Z88.4	Allergia ad anestetici nell'anamnesi personale
Z80.7	Tumore maligno degli organi linfatici ed emopoietici nell'anamnesi familiare	Z88.5	Allergia ai narcotici nell'anamnesi personale
Z80.8	Tumore maligno di altri organi o apparati nell'anamnesi familiare	Z88.6	Allergia ad agente analgesico nell'anamnesi personale
Z80.9	Tumore maligno non specificato nell'anamnesi familiare	Z88.7	Allergia a siero e vaccino nell'anamnesi personale

Z88.8	Allergia ad altri farmaci, medicinali e sostanze biologiche nell'anamnesi personale	Z93.1	Presenza di gastrostomia
Z88.9	Allergia a farmaci, medicinali e sostanze biologiche non specificate nell'anamnesi personale di	Z93.2	Presenza di ileostomia
Z89.0	Perdita di dito(a) della mano, [compreso il pollice], unilaterale	Z93.3	Presenza di colostomia
Z89.1	Perdita della mano e del polso	Z93.4	Presenza di altre aperture corporee artificiali del tratto digerente
Z89.2	Perdita del braccio, al di sopra del polso	Z93.5	Presenza di cistostomia
Z89.3	Perdita di entrambi gli arti superiori [qualsiasi livello]	Z93.6	Presenza di aperture corporee artificiali delle vie urinarie
Z89.4	Perdita del piede e della caviglia	Z93.80	Presenza di toracostomia
Z89.5	Perdita di una gamba sotto il ginocchio	Z93.88	Presenza di altre aperture corporee artificiali
Z89.6	Perdita di una gamba, sopra il ginocchio	Z93.9	Presenza di apertura corporea artificiale non specificata
Z89.7	Perdita di entrambi gli arti inferiori a qualsiasi livello, eccetto solo dita	Z94.9	Stato dopo trapianto di organo o tessuto non specificato
Z89.8	Perdita di arti superiori ed inferiori [a qualsiasi livello]	Z95.1	Portatore di bypass aortocoronarico
Z89.9	Perdita di un arto non specificato	Z95.5	Portatore di impianto od innesto di angioplastica coronarica
Z90.0	Perdita di parte della testa e del collo	Z96.2	Portatore di impianto otologico e acustico
Z90.4	Perdita di parte del tratto digerente	Z96.3	Portatore di laringe artificiale
Z90.6	Perdita di altri organi delle vie urinarie	Z96.4	Portatore di impianti endocrini
Z90.7	Perdita degli organi genitali	Z96.5	Portatore di impianti mandibolari e di radici dentarie
Z90.8	Perdita di altri organi	Z96.7	Portatore di altri impianti ossei e tendinei
Z91.0	Allergia, non legata a farmaci e sostanze biologiche nell'anamnesi personale	Z96.80	Portatore di stent bronchiale
Z91.1	Scarsa ottemperanza a terapia o regime medico nell'anamnesi personale	Z96.81	Portatore di stent tracheale
Z91.8	Altro fattore di rischio specificato nell'anamnesi personale non classificato altrove	Z96.88	Portatore di altri impianti funzionali specificati
Z92.1	Uso prolungato (in atto) di anticoagulanti nell'anamnesi personale	Z97.8	Portatore di altri sussidi specificati
Z92.2	Uso prolungato (in atto) di altri farmaci nell'anamnesi personale	Z98.0	Portatore di bypass o anastomosi intestinale
Z92.3	Irradiazione nell'anamnesi personale	Z98.1	Artrodesi
Z92.4	Intervento chirurgico importante non classificato altrove nell'anamnesi personale	Z98.2	Presenza di dispositivo di drenaggio del liquor
Z92.6	Chemioterapia per malattie neoplastiche nell'anamnesi personale	Z98.8	Altre stati post-chirurgici
Z92.8	Altro trattamento medico nell'anamnesi personale	Z99.0	Dipendenza (di lunga durata) da aspiratore
Z92.9	Trattamento medico non specificato nell'anamnesi personale	Z99.1	Dipendenza (di lunga durata) da respiratore
Z93.0	Presenza di tracheostomia	Z99.2	Dipendenza di lunga durata da dialisi per insufficienza renale
		Z99.3	Dipendenza di lunga durata da sedia a rotelle
		Z99.4	Dipendenza a lungo termine da cuore artificiale
		Z99.8	Dipendenza di lunga durata da altre macchine o altri apparecchi ausiliari
		Z99.9	Dipendenza di lunga durata da macchina o apparecchio ausiliario non specificati

ADRG Z01**Procedure OR per altre condizioni che impongono il ricorso a servizi sanitari**

OR-Procedura

DRG Z01Z**Procedure OR per altre condizioni che impongono il ricorso a servizi sanitari****ADRG Z02****Donazione di fegato o di rene (donazione da vivente) o terapia intensiva complessa/trattamento complesso IMC > 196/119 punti risorse**

Diagnosi principale nella tabella Z02-1 e procedura nella tabella Z02-3 o diagnosi principale nella tabella Z02-2 e procedura nella tabella Z02-4 o almeno una procedura nella tabella Z02-5

DRG Z02Z**Donazione di fegato o di rene (donazione da vivente) o terapia intensiva complessa/trattamento complesso IMC > 196/119 punti risorse****Diagnosi Z02-1**

Z52.6 Donatore di fegato

Diagnosi Z02-2

Z52.4 Donatore di rene

Procedura Z02-3

50.2C.11 ↔	Bisegmentectomia sinistra per trapianto da vivente, chirurgica a cielo aperto	50.2C.15 ↔	Emiepatectomia destra per trapianto da vivente, chirurgica a cielo aperto
50.2C.12 ↔	Bisegmentectomia sinistra per trapianto da vivente, per via laparoscopica	50.2C.16 ↔	Emiepatectomia destra per trapianto da vivente, per via laparoscopica
50.2C.13 ↔	Emiepatectomia sinistra per trapianto da vivente, chirurgica a cielo aperto	50.71 ↔	Epatectomia totale su donatore vivente, chirurgica a cielo aperto
50.2C.14 ↔	Emiepatectomia sinistra per trapianto da vivente, per via laparoscopica		

Procedura Z02-4

55.51.00 ↔	Nefroureterectomia NAC	55.51.02 ↔	Nefrectomia per trapianto, da donatore vivente
55.51.01 ↔	Nefroureterectomia, eccetto che per trapianto	55.51.99 ↔	Nefroureterectomia, altro

Procedura Z02-5

99.B7.12 ‡↔	Terapia intensiva complessa, da 120 a 184 punti risorse	99.B7.1E ‡↔	Terapia intensiva complessa, da 2761 a 3220 punti risorse
99.B7.13 ‡↔	Terapia intensiva complessa, da 185 a 360 punti risorse	99.B7.1F ‡↔	Terapia intensiva complessa, da 3221 a 3680 punti risorse
99.B7.14 ‡↔	Terapia intensiva complessa, da 361 a 552 punti risorse	99.B7.1G ‡↔	Terapia intensiva complessa, da 3681 a 4600 punti risorse
99.B7.15 ‡↔	Terapia intensiva complessa, da 553 a 828 punti risorse	99.B7.1H ‡↔	Terapia intensiva complessa, da 4601 a 5520 punti risorse
99.B7.16 ‡↔	Terapia intensiva complessa, da 829 a 1104 punti risorse	99.B7.1I ‡↔	Terapia intensiva complessa, da 5521 a 7360 punti risorse
99.B7.17 ‡↔	Terapia intensiva complessa, da 1105 a 1380 punti risorse	99.B7.1J ‡↔	Terapia intensiva complessa, da 7361 a 9200 punti risorse
99.B7.18 ‡↔	Terapia intensiva complessa, da 1381 a 1656 punti risorse	99.B7.1K ‡↔	Terapia intensiva complessa, da 9201 a 11040 punti risorse
99.B7.1A ‡↔	Terapia intensiva complessa, da 1657 a 1932 punti risorse	99.B7.1L ‡↔	Terapia intensiva complessa, da 11041 a 13800 punti risorse
99.B7.1B ‡↔	Terapia intensiva complessa, da 1933 a 2208 punti risorse	99.B7.1M ‡↔	Terapia intensiva complessa, da 13801 a 16560 punti risorse
99.B7.1C ‡↔	Terapia intensiva complessa, da 2209 a 2484 punti risorse	99.B7.1N ‡↔	Terapia intensiva complessa, da 16561 a 19320 punti risorse
99.B7.1D ‡↔	Terapia intensiva complessa, da 2485 a 2760 punti risorse	99.B7.1O ‡↔	Terapia intensiva complessa, 19321 e più punti risorse

99.B7.21 †↔	Terapia intensiva complessa in età infantile (procedura di base), da 197 a 392 punti risorse	99.B8.1E †↔	Trattamento complesso IMC dell'adulto, da 2761 a 3220 punti risorse
99.B7.22 †↔	Terapia intensiva complessa in età infantile (procedura di base), da 393 a 588 punti risorse	99.B8.1F †↔	Trattamento complesso IMC dell'adulto, da 3221 a 3680 punti risorse
99.B7.23 †↔	Terapia intensiva complessa in età infantile (procedura di base), da 589 a 784 punti risorse	99.B8.1G †↔	Trattamento complesso IMC dell'adulto, da 3681 a 4600 punti risorse
99.B7.24 †↔	Terapia intensiva complessa in età infantile (procedura di base), da 785 a 980 punti risorse	99.B8.1H †↔	Trattamento complesso IMC dell'adulto, da 4601 a 5520 punti risorse
99.B7.25 †↔	Terapia intensiva complessa in età infantile (procedura di base), da 981 a 1176 punti risorse	99.B8.1I †↔	Trattamento complesso IMC dell'adulto, da 5521 a 7360 punti risorse
99.B7.26 †↔	Terapia intensiva complessa in età infantile (procedura di base), da 1177 a 1470 punti risorse	99.B8.1J †↔	Trattamento complesso IMC dell'adulto, da 7361 a 9200 punti risorse
99.B7.27 †↔	Terapia intensiva complessa in età infantile (procedura di base), da 1471 a 1764 punti risorse	99.B8.1K †↔	Trattamento complesso IMC dell'adulto, da 9201 a 11040 punti risorse
99.B7.28 †↔	Terapia intensiva complessa in età infantile (procedura di base), da 1765 a 2058 punti risorse	99.B8.1L †↔	Trattamento complesso IMC dell'adulto, da 11041 a 13800 punti risorse
99.B7.2A †↔	Terapia intensiva complessa in età infantile (procedura di base), da 2059 a 2352 punti risorse	99.B8.1M †↔	Trattamento complesso IMC dell'adulto, da 13801 a 16560 punti risorse
99.B7.2B †↔	Terapia intensiva complessa in età infantile (procedura di base), da 2353 a 2646 punti risorse	99.B8.1N †↔	Trattamento complesso IMC dell'adulto, da 16561 a 19320 punti risorse
99.B7.2C †↔	Terapia intensiva complessa in età infantile (procedura di base), da 2647 a 2940 punti risorse	99.B8.1O †↔	Trattamento complesso IMC dell'adulto, 19321 e più punti risorse
99.B7.2D †↔	Terapia intensiva complessa in età infantile (procedura di base), da 2941 a 3430 punti risorse	99.B8.21 †↔	Trattamento complesso IMC in età infantile, da 197 a 392 punti risorse
99.B7.2E †↔	Terapia intensiva complessa in età infantile (procedura di base), da 3431 a 3920 punti risorse	99.B8.22 †↔	Trattamento complesso IMC in età infantile, da 393 a 588 punti risorse
99.B7.2F †↔	Terapia intensiva complessa in età infantile (procedura di base), da 3921 a 4410 punti risorse	99.B8.23 †↔	Trattamento complesso IMC in età infantile, da 589 a 784 punti risorse
99.B7.2G †↔	Terapia intensiva complessa in età infantile (procedura di base), da 4411 a 4900 punti risorse	99.B8.24 †↔	Trattamento complesso IMC in età infantile, da 785 a 980 punti risorse
99.B7.2H †↔	Terapia intensiva complessa in età infantile (procedura di base), da 4901 a 5880 punti risorse	99.B8.25 †↔	Trattamento complesso IMC in età infantile, da 981 a 1176 punti risorse
99.B7.2I †↔	Terapia intensiva complessa in età infantile (procedura di base), da 5881 a 6860 punti risorse	99.B8.26 †↔	Trattamento complesso IMC in età infantile, da 1177 a 1470 punti risorse
99.B7.2J †↔	Terapia intensiva complessa in età infantile (procedura di base), da 6861 a 7840 punti risorse	99.B8.27 †↔	Trattamento complesso IMC in età infantile, da 1471 a 1764 punti risorse
99.B7.2K †↔	Terapia intensiva complessa in età infantile (procedura di base), da 7841 a 9800 punti risorse	99.B8.28 †↔	Trattamento complesso IMC in età infantile, da 1765 a 2058 punti risorse
99.B7.2L †↔	Terapia intensiva complessa in età infantile (procedura di base), da 9801 a 11760 punti risorse	99.B8.2A †↔	Trattamento complesso IMC in età infantile, da 2059 a 2352 punti risorse
99.B7.2M †↔	Terapia intensiva complessa in età infantile (procedura di base), da 11761 a 13720 punti risorse	99.B8.2B †↔	Trattamento complesso IMC in età infantile, da 2353 a 2646 punti risorse
99.B7.2N †↔	Terapia intensiva complessa in età infantile (procedura di base), da 13721 a 16660 punti risorse	99.B8.2C †↔	Trattamento complesso IMC in età infantile, da 2647 a 2940 punti risorse
99.B7.2O †↔	Terapia intensiva complessa in età infantile (procedura di base), da 16661 a 19600 punti risorse	99.B8.2D †↔	Trattamento complesso IMC in età infantile, da 2941 a 3430 punti risorse
99.B7.2P †↔	Terapia intensiva complessa in età infantile (procedura di base), 19601 e più punti risorse	99.B8.2E †↔	Trattamento complesso IMC in età infantile, da 3431 a 3920 punti risorse
99.B8.12 †↔	Trattamento complesso IMC dell'adulto, da 120 a 184 punti risorse	99.B8.2F †↔	Trattamento complesso IMC in età infantile, da 3921 a 4410 punti risorse
99.B8.13 †↔	Trattamento complesso IMC dell'adulto, da 185 a 360 punti risorse	99.B8.2G †↔	Trattamento complesso IMC in età infantile, da 4411 a 4900 punti risorse
99.B8.14 †↔	Trattamento complesso IMC dell'adulto, da 361 a 552 punti risorse	99.B8.2H †↔	Trattamento complesso IMC in età infantile, da 4901 a 5880 punti risorse
99.B8.15 †↔	Trattamento complesso IMC dell'adulto, da 553 a 828 punti risorse	99.B8.2I †↔	Trattamento complesso IMC in età infantile, da 5881 a 6860 punti risorse
99.B8.16 †↔	Trattamento complesso IMC dell'adulto, da 829 a 1104 punti risorse	99.B8.2J †↔	Trattamento complesso IMC in età infantile, da 6861 a 7840 punti risorse
99.B8.17 †↔	Trattamento complesso IMC dell'adulto, da 1105 a 1380 punti risorse	99.B8.2K †↔	Trattamento complesso IMC in età infantile, da 7841 a 9800 punti risorse
99.B8.18 †↔	Trattamento complesso IMC dell'adulto, da 1381 a 1656 punti risorse	99.B8.2L †↔	Trattamento complesso IMC in età infantile, da 9801 a 11760 punti risorse
99.B8.1A †↔	Trattamento complesso IMC dell'adulto, da 1657 a 1932 punti risorse	99.B8.2M †↔	Trattamento complesso IMC in età infantile, da 11761 a 13720 punti risorse
99.B8.1B †↔	Trattamento complesso IMC dell'adulto, da 1933 a 2208 punti risorse	99.B8.2N †↔	Trattamento complesso IMC in età infantile, da 13721 a 16660 punti risorse
99.B8.1C †↔	Trattamento complesso IMC dell'adulto, da 2209 a 2484 punti risorse	99.B8.2O †↔	Trattamento complesso IMC in età infantile, da 16661 a 19600 punti risorse
99.B8.1D †↔	Trattamento complesso IMC dell'adulto, da 2485 a 2760 punti risorse	99.B8.2P †↔	Trattamento complesso IMC in età infantile, 19601 e più punti risorse

ADRG Z43**Prelievo di midollo osseo o di cellule staminali, allogenico**

Almeno una procedura nella tabella Z43-1

DRG Z43Z**Prelievo di midollo osseo o di cellule staminali, allogenico****Procedura Z43-1**

41.0A.09 ‡↔	Prelievo di cellule staminali ematopoietiche, altro	41.0A.22 ‡↔	Prelievo di cellule staminali ematopoietiche dal sangue periferico, allogenico, donatore consanguineo, HLA-identico
41.0A.12 ‡↔	Prelievo di cellule staminali ematopoietiche dal midollo osseo, allogenico, donatore consanguineo, HLA-identico	41.0A.23 ‡↔	Prelievo di cellule staminali ematopoietiche dal sangue periferico, allogenico, donatore consanguineo, non HLA-identico
41.0A.13 ‡↔	Prelievo di cellule staminali ematopoietiche dal midollo osseo, allogenico, donatore consanguineo, non HLA-identico	41.0A.24 ‡↔	Prelievo di cellule staminali ematopoietiche dal sangue periferico, allogenico, donatore non consanguineo, HLA-identico
41.0A.14 ‡↔	Prelievo di cellule staminali ematopoietiche dal midollo osseo, allogenico, donatore non consanguineo, HLA-identico	41.0A.25 ‡↔	Prelievo di cellule staminali ematopoietiche dal sangue periferico, allogenico, donatore non consanguineo, non HLA-identico
41.0A.15 ‡↔	Prelievo di cellule staminali ematopoietiche dal midollo osseo, allogenico, donatore non consanguineo, non HLA-identico	99.72.21 ‡↔	Linfoferesi per trapianto

ADRG Z64**Altri fattori che influenzano lo stato di salute e trattamento ulteriore dopo conclusione del trattamento o preparazione alla donazione da vivente o esiti di trapianto d'organo**

Diagnosi principale nella tabella Z64-1 o diagnosi secondaria nella tabella Z64-2

DRG Z64A**Altri fattori che influenzano lo stato di salute e trattamento ulteriore dopo conclusione del trattamento, con costellazione specifica o preparazione alla donazione da vivente o esiti di trapianto d'organo, età < 18 anni**

(Diagnosi principale nella tabella Z64-3 o diagnosi secondaria nella tabella Z64-2) e (Età < 18 Jahre)

DRG Z64B**Altri fattori che influenzano lo stato di salute e trattamento ulteriore dopo conclusione del trattamento o esiti di trapianto d'organo, età > 17 anni, più di un giorno di degenza**

Diagnosi principale nella tabella Z64-3 o diagnosi secondaria nella tabella Z64-2

DRG Z64C**Altri fattori che influenzano lo stato di salute e trattamento ulteriore dopo conclusione del trattamento o esiti di trapianto d'organo, più di un giorno di degenza****Diagnosi Z64-1**

E34.4	Gigantismo costituzionale	Q95.3	Riarrangiamento bilanciato cromosoma sessuale/autosoma in individuo non normale
Q92.0	Trisomia completa, non disgiunzione meiotica	Q95.4	Individui con marcatore per eterocromatina
Q92.1	Trisomia completa, mosaicismo (non disgiunzione mitotica)	Q95.5	Individui con siti fragili autosomici
Q92.2	Trisomia parziale maggiore	Q95.8	Altri riarrangiamenti bilanciati e marcatori strutturali
Q92.3	Trisomia parziale minore	Q95.9	Riarrangiamento bilanciato e marcatore strutturale non specificato
Q92.4	Duplicazioni visibili solo in prometafase	R26.3	Immobilità
Q92.5	Duplicazioni con altri riassetamenti complessi	R45.2	Tristezza
Q92.6	Cromosomi marcatori soprannumerari	R45.3	Demoralizzazione ed apatia
Q92.7	Triploidia e poliploidia	R45.5	Ostilità
Q92.8	Altre trisomie specificate e trisomie parziali di autosomi	R45.6	Violenza fisica
Q92.9	Trisomia e trisomia parziale di autosomi non specificate	R45.8	Altri sintomi e segni che interessano lo stato emotivo
Q95.0	Traslocazione bilanciata ed inserzione in individuo normale	R46.0	Scarsa igiene personale
Q95.1	Inversione cromosomica in individuo normale	R46.1	Apparenza di persona bizzarra
Q95.2	Riarrangiamento autosomico bilanciato in individuo non normale	R46.2	Comportamento strano ed incomprensibile
		R46.3	Iperattività
		R46.4	Reattività lenta o scarsa
		R46.5	Carattere sospettoso od evasivo

R46.6	Ansia e preoccupazione eccessivi di fronte ad eventi stressanti	Z13.1	Esame speciale di screening per diabete mellito
R46.7	Inusuale grado di loquacità e circostanzialità che nascondono il motivo del consulto e del contatto	Z13.2	Esame speciale di screening per disturbi nutrizionali
R46.8	Altri sintomi e segni che interessano l'aspetto e il comportamento	Z13.4	Esame speciale di screening per certi disturbi dello sviluppo del bambino
U08.9	COVID-19 nell'anamnesi personale, non specificata	Z13.5	Esame speciale di screening per disturbi visivi o uditivi
Z00.5	Esami di potenziale donatore di organi e tessuti	Z13.6	Esame speciale di screening per disturbi cardiovascolari
Z01.0	Esame dell'occhio e della vista	Z13.7	Esame speciale di screening per malformazioni congenite ed anomalie cromosomiche
Z01.1	Esame dell'orecchio e dell'udito	Z13.8	Esame speciale di screening per altre malattie e condizioni morbose specificate
Z01.2	Visita odontoiatrica	Z13.9	Esami speciali di screening per malattie non specificate
Z01.3	Determinazione della pressione arteriosa	Z20.0	Contatto con ed esposizione a malattie infettive intestinali
Z01.5	Test cutanei diagnostici e di sensibilizzazione	Z20.1	Contatto con ed esposizione alla tubercolosi
Z01.88	Altre visite specialistiche specificate	Z20.2	Contatto con ed esposizione a malattie infettive a predominante trasmissione sessuale
Z02	Visite mediche e ricorso ai servizi sanitari per scopi amministrativi	Z20.3	Contatto con ed esposizione alla rabbia
Z03.6	Osservazione per sospetto di ingestione di sostanze tossiche	Z20.4	Contatto con ed esposizione alla rosolia
Z03.8	Osservazione per sospetto di altre malattie o condizioni	Z20.5	Contatto con ed esposizione all'epatite virale
Z03.9	Osservazione per sospetto di malattia o condizione non specificata	Z20.6	Contatto con ed esposizione al virus dell'immunodeficienza umana [HIV]
Z04.8	Esame ed osservazione per altre ragioni	Z20.7	Contatto con ed esposizione a pediculosi o acariasi e altre infestazioni
Z08.0	Visita medica di controllo dopo intervento chirurgico per tumore maligno	Z20.8	Contatto con ed esposizione ad altre malattie trasmissibili
Z08.1	Visita medica di controllo dopo radioterapia per tumore maligno	Z20.9	Contatto con ed esposizione a malattie trasmissibili non specificate
Z08.2	Visita medica di controllo dopo chemioterapia per tumore maligno	Z22.0	Portatore di febbre tifoide
Z08.7	Visita medica di controllo dopo trattamento combinato per tumore maligno	Z22.1	Portatore di altre infezioni intestinali
Z08.8	Visita medica di controllo dopo altro trattamento per tumore maligno	Z22.2	Portatore di difterite
Z08.9	Visita medica di controllo dopo trattamento non specificato per tumore maligno	Z22.3	Portatore di altre infezioni batteriche
Z09.0	Visita medica di controllo dopo intervento chirurgico per altre condizioni morbose	Z22.4	Portatore di infezioni a predominante trasmissione sessuale
Z09.1	Visita medica di controllo dopo radioterapia per altre condizioni morbose	Z22.8	Portatore di altre malattie infettive
Z09.2	Visita medica di controllo dopo chemioterapia per altre condizioni morbose	Z22.9	Portatore di malattia infettiva non specificata
Z09.3	Visita medica di controllo dopo psicoterapia	Z23.0	Necessità di vaccinazione solo contro il colera
Z09.4	Visita medica di controllo dopo trattamento di frattura	Z23.1	Necessità di vaccinazione solo contro il tifo e il paratifo(TAB)
Z09.7	Visita medica di controllo dopo trattamento combinato per altre condizioni morbose	Z23.2	Necessità di vaccinazione contro la tubercolosi (BCG)
Z09.80	Visita medica di controllo dopo trapianto d'organo	Z23.3	Necessità di vaccinazione contro la peste
Z09.88	Visita medica di controllo dopo altro trattamento per altre condizioni morbose	Z23.4	Necessità di vaccinazione contro la tularemia
Z09.9	Visita medica di controllo dopo trattamento, non specificato, per altre condizioni morbose	Z23.5	Necessità di vaccinazione solo contro il tetano
Z10	Check-up sanitario generale, di routine, di sottopopolazione definita	Z23.6	Necessità di vaccinazione solo contro la difterite
Z11	Esami speciali di screening per malattie infettive e parassitarie	Z23.7	Necessità di vaccinazione solo contro la pertosse
Z12.0	Esame speciale di screening per tumore gastrico	Z23.8	Necessità di vaccinazione contro altra singola malattia batterica
Z12.1	Esame speciale di screening per tumore intestinale	Z24.0	Necessità di vaccinazione contro la poliomielite
Z12.2	Esame speciale di screening per tumore a carico dell'apparato respiratorio	Z24.1	Necessità di vaccinazione contro l'encefalite virale trasmessa da antropodi
Z12.3	Esame speciale di screening per tumore della mammella	Z24.2	Necessità di vaccinazione contro la rabbia
Z12.4	Esame speciale di screening per tumore della cervice uterina	Z24.3	Necessità di vaccinazione contro la febbre gialla
Z12.5	Esame speciale di screening per tumore prostatico	Z24.4	Necessità di vaccinazione solo contro il morbillo
Z12.6	Esame speciale di screening per tumore vescicale	Z24.5	Necessità di vaccinazione solo contro la rosolia
Z12.8	Esame speciale di screening per tumore di altre sedi	Z24.6	Necessità di vaccinazione contro l'epatite virale
Z12.9	Esame speciale di screening per tumore non specificato	Z25.0	Necessità di vaccinazione solo contro la parotite
Z13.0	Esame speciale di screening per emopatie, malattie del midollo osseo e disturbi che interessano il sistema immunitario	Z25.1	Necessità di vaccinazione contro l'influenza
		Z25.8	Necessità di vaccinazione contro altra, specificata, singola malattia virale
		Z26.0	Necessità di vaccinazione contro leishmaniosi
		Z26.8	Necessità di vaccinazione contro altre singole malattie infettive specificate
		Z26.9	Necessità di vaccinazione contro malattie infettive non specificate
		Z27.0	Necessità di vaccinazione contro colera, tifo[febbre tifoide] e paratifo [colera + TAB]
		Z27.1	Necessità di vaccinazione combinata contro difterite, tetano e pertosse [DTP]

Z27.2	Necessità di vaccinazione contro difterite, tetano, pertosse, tifo e paratifo [DTP + TAB]	Z46.8	Fornitura ed adattamento di altri dispositivi specificati
Z27.3	Necessità di vaccinazione contro difterite, tetano, pertosse, poliomielite [DTP + polio]	Z46.9	Fornitura e adattamento di dispositivo medico o apparecchio ausiliario non specificato
Z27.4	Necessità di vaccinazione contro morbillo, rosolia e parotite [MPR]	Z48.0	Controllo di suture e bendaggi chirurgici
Z27.8	Necessità di vaccinazione miste contro altre malattie infettive	Z51.6	Desensibilizzazione ad allergeni
Z27.9	Necessità di vaccinazione mista contro malattie infettive non specificate	Z51.88	Altro trattamento medico specificato
Z28	Vaccinazione non eseguita	Z52.01	Donatore di cellule staminali
Z29.0	Isolamento	Z52.08	Donatore di altre componenti del sangue
Z29.1	Immunoterapia profilattica	Z52.3	Donatore di midollo spinale
Z29.20	Chemioterapia profilattica locale	Z52.4	Donatore di rene
Z29.21	Chemioterapia profilattica sistemica	Z52.5	Donatore di cornea
Z29.22	Profilassi pre-esposizione HIV	Z52.6	Donatore di fegato
Z29.28	Altra chemioterapia profilattica	Z52.7	Donatore di cuore
Z29.8	Altre misure profilattiche specificate	Z52.80	Donatore di polmone
Z29.9	Misura profilattica non specificata	Z52.88	Donatore di altro organo o tessuto
Z30.0	Consigli e informazioni generali sulla contraccezione	Z52.9	Donatore di organo e tessuto non specificato
Z30.1	Inserzione di dispositivo contraccettivo (intrauterino)	Z53	Persone che ricorrono ai servizi sanitari per atti medici specifici, non eseguiti
Z30.3	Estrazione mestruale	Z65	Problemi legati ad altre situazioni psicosociali
Z30.4	Controllo per l'uso di farmaci contraccettivi	Z71	Persone che ricorrono ai servizi sanitari per altri consigli o avvisi non classificati altrove
Z30.5	Controllo di metodi contraccettivi (intrauterini)	Z72.8	Altri problemi connessi allo stile di vita
Z30.8	Altre misure contraccettive	Z72.9	Problema, non specificato, correlato allo stile di vita
Z30.9	Misure contraccettive non specificate	Z73	Problemi connessi a difficoltà di orientamento del proprio modo di vita
Z31.5	Consulto genetico	Z74.0	Problemi legati a: Necessità di assistenza per menomazione motoria
Z31.6	Consigli ed informazioni generali sulla procreazione	Z74.1	Problemi legati a: Necessità di assistenza personale
Z31.8	Altre misure procreative	Z74.2	Problemi legati a: Necessità di assistenza domiciliare, senza alcun membro della famiglia in grado di prestare assistenza
Z31.9	Misura procreativa non specificata	Z74.3	Problemi legati a: Necessità di controllo continuo
Z40.08	Interventi chirurgici per profilassi di fattori di rischio di neoplasie maligne: Intervento chirurgico profilattico su altri organi	Z74.8	Altri problemi connessi a dipendenza da persona che presta le cure
Z40.8	Altri interventi chirurgici di profilassi	Z74.9	Problemi, non specificati, connessi a dipendenza da persona che presta le cure
Z40.9	Interventi chirurgici di profilassi non specificati	Z76.0	Richiesta di ripetizione di prescrizione
Z41.8	Altre procedure per scopi diversi da quelli di recupero dello stato di salute	Z76.1	Controllo medico ed assistenza medica a trovato
Z41.9	Procedura per scopi diversi da quelli di recupero dello stato di salute, non specificata	Z76.2	Controllo medico ed assistenza medica ad altro bambino o lattante in buona salute
Z43.80	Controllo di toracostomia	Z76.4	Altro residente di istituto di cura
Z43.88	Controllo di altre aperture artificiali	Z76.8	Persone che ricorrono ai servizi sanitari in altre circostanze specificate
Z43.9	Controllo di apertura artificiale non specificato	Z76.9	Persona che ricorre ai servizi sanitari in circostanze non specificate
Z44.2	Fornitura ed adattamento di occhio artificiale	Z80.0	Tumore maligno dell'apparato digerente nell'anamnesi familiare
Z45.02	Adattamento e manutenzione di sistema di circolazione assistita	Z80.1	Tumore maligno della trachea, dei bronchi e del polmone nell'anamnesi familiare
Z45.1	Adattamento e manutenzione di pompa di infusione	Z80.2	Tumore maligno di altri organi dell'apparato respiratorio nell'anamnesi familiare
Z45.20	Adattamento e manutenzione di sistema di cateterismo vascolare a permanenza impiantato chirurgicamente	Z80.5	Tumore maligno delle vie urinarie nell'anamnesi familiare
Z45.29	Adattamento e manutenzione di altro e non specificato accesso vascolare	Z80.6	Leucemia nell'anamnesi familiare
Z45.3	Adattamento e manutenzione di apparecchio acustico	Z80.7	Tumore maligno degli organi linfatici ed emopoietici nell'anamnesi familiare
Z45.80	Adattamento e manutenzione di neurostimolatore	Z80.8	Tumore maligno di altri organi o apparati nell'anamnesi familiare
Z45.81	Adattamento e utilizzo di stimolatore diaframmatico	Z80.9	Tumore maligno non specificato nell'anamnesi familiare
Z45.82	Verifica dei parametri funzionali di pompa per infusione di medicinali	Z81	Disturbi psichici e comportamentali nell'anamnesi familiare
Z45.84	Adattamento e manutenzione di stent bronchiale	Z82	Disabilità e malattie croniche invalidanti nell'anamnesi familiare
Z45.85	Adattamento e manutenzione di stent tracheale	Z83.1	Altre malattie infettive e parassitarie nell'anamnesi familiare
Z45.88	Adattamento e manutenzione di altri dispositivi protesici interni	Z83.2	Malattie del sangue e degli organi ematopoietici ed alcuni disturbi del sistema immunitario nell'anamnesi familiare
Z45.9	adattamento e manutenzione di dispositivo protesico interno non specificato	Z83.3	Diabete mellito nell'anamnesi familiare
Z46.0	Fornitura ed adattamento di occhiali e lenti a contatto		
Z46.1	Fornitura ed adattamento di apparecchio acustico		
Z46.2	Fornitura ed adattamento di dispositivi relativi al sistema nervoso e agli organi di senso		
Z46.3	Fornitura ed adattamento di protesi dentaria		
Z46.4	Fornitura ed adattamento di dispositivo ortodontico		

Z83.4	Altre malattie endocrine, nutrizionali e metaboliche nell'anamnesi familiare	Z84.1	Malattie del rene e dell'uretere nell'anamnesi familiare
Z83.5	Disturbi visivi e uditivi nell'anamnesi familiare	Z84.2	Malattie dell'apparato genitourinario nell'anamnesi familiare
Z83.6	Malattie dell'apparato respiratorio nell'anamnesi familiare	Z84.3	Consanguineità nell'anamnesi familiare
Z83.7	Malattie dell'apparato digerente nell'anamnesi familiare	Z84.8	Altre condizioni morbose specificate nell'anamnesi familiare
Z84.0	Malattie della cute e del tessuto sottocutaneo nell'anamnesi familiare		

Diagnosi Z64-2

Z94.0	Stato dopo trapianto renale	Z94.4	Stato dopo trapianto epatico
Z94.1	Stato dopo trapianto cardiaco	Z94.81	Stato dopo trapianto di cellule staminali ematopoietiche con attuale immunosoppressione
Z94.2	Stato dopo trapianto polmonare		
Z94.3	Stato dopo trapianto cardiaco e polmonare		

Diagnosi Z64-3

Z00.5	Esami di potenziale donatore di organi e tessuti	Z45.3	Adattamento e manutenzione di apparecchio acustico
Z09.80	Visita medica di controllo dopo trapianto d'organo	Z45.81	Adattamento e utilizzo di stimolatore diaframmatico
Z20.1	Contatto con ed esposizione alla tubercolosi	Z52.01	Donatore di cellule staminali
Z45.02	Adattamento e manutenzione di sistema di circolazione assistita	Z52.3	Donatore di midollo spinale

ADRG Z65**Disturbi, sintomi, altre anomalie e trattamento ulteriore, più di un giorno di degenza**

Diagnosi principale nella tabella Z65-1

DRG Z65A**Disturbi, sintomi, altre anomalie e trattamento ulteriore con diagnosi e procedura specifiche o dialisi, più di un giorno di degenza**

Diagnosi principale nella tabella Z65-2 e procedura nella tabella Z65-3 o Dialisi

DRG Z65B**Disturbi, sintomi, altre anomalie e trattamento ulteriore, più di un giorno di degenza****Diagnosi Z65-1**

E88.20	Lipedema, stadio I	R41.8	Altri e non specificati sintomi e segni che interessano le funzioni cognitive e lo stato di coscienza
E88.21	Lipedema, stadio II		
E88.22	Lipedema, stadio III	R52.0	Dolore acuto
E88.28	Altro lipedema o lipedema non specificato	R52.1	Dolore cronico intrattabile
G93.3	Sindrome di affaticamento cronico [Chronic fatigue syndrome]	R52.2	Altro dolore cronico
P35.0	Sindrome della rosolia congenita	R52.9	Dolore non specificato
P83.3	Altro e non specificato edema del feto e del neonato	R53	Malesse ed affaticamento
Q86.0	Sindrome feto-alcolica (dismorfica)	R60.0	Edema localizzato
Q86.1	Sindrome fetale da antiepilettici	R60.1	Edema generalizzato
Q86.2	Dismorfismo da Warfarin	R60.9	Edema non specificato
Q86.80	Embriopatia da talidomide	R64	Cachessia
Q86.88	Altre sindromi malformative congenite da cause esogene conosciute	R68.0	Ipotermia non associata a bassa temperatura ambientale
Q87.4	Sindrome di Marfan	R68.1	Sintomi non specifici tipici dell'infanzia
Q89.4	Gemelli congiunti	R68.8	Altri sintomi e segni generali specificati
Q89.7	Malformazioni congenite multiple non classificate altrove	R70.0	Aumento della velocità di eritrosedimentazione
Q89.8	Altre malformazioni congenite specificate	R70.1	Viscosità plasmatica anormale
Q89.9	Malformazione congenita non specificata	R74.0	Aumento, non diagnostico, delle transaminasi e della lattico deidrogenasi
Q99.2	Fragilità del cromosoma X	R74.8	Tassi anormali di altri enzimi sierici
Q99.9	Anomalia cromosomica non specificata	R74.9	Tasso anormale di enzimi sierici non specificati
R18	Ascite	R78.1	Presenza di sostanza oppiacea nel sangue
R23.0	Cianosi	R78.2	Presenza di cocaina nel sangue
R23.1	Pallore	R78.3	Presenza di allucinogeno nel sangue
R23.2	Arrossamento	R78.4	Presenza nel sangue di altre sostanze suscettibili di dare dipendenza
R41.1	Amnesia anterograda	R78.5	Presenza di sostanza psicotropa nel sangue
R41.2	Amnesia retrograda	R78.6	Presenza di prodotto steroideo nel sangue
R41.3	Altra amnesia		

R78.7	Presenza di tasso anormale di metalli pesanti nel sangue	R87.4	Risultati anormali di prelievo di campioni effettuato su organi genitali femminili: Risultati immunologici anormali
R78.8	Presenza nel sangue di altre sostanze specificate, normalmente assenti	R87.5	Risultati anormali di prelievo di campioni effettuato su organi genitali femminili: Risultati microbiologici anormali
R78.9	Presenza nel sangue di sostanza non specificata, normalmente assente	R87.7	Risultati anormali di prelievo di campioni effettuato su organi genitali femminili: risultati istologici anormali
R79.0	Tassi ematici anormali di minerali	R87.8	Risultati anormali di prelievo di campioni effettuato su organi genitali femminili: altri risultati anormali
R79.8	Altri risultati anormali, specificati, di esami chimici del sangue	R87.9	Risultati anormali di prelievo di campioni effettuato su organi genitali femminili: risultato anormale non precisato
R79.9	Risultato anormale di esame chimico del sangue, non specificato	R89.0	Risultati anormali di prelievo di campioni effettuato su altri organi, apparati e tessuti: valore enzimatico anormale
R82.1	Mioglobinuria	R89.1	Risultati anormali di prelievo di campioni effettuato su altri organi, apparati e tessuti: valore ormonale anormale
R82.6	Tassi urinari anormali di sostanze principalmente non medicamentose	R89.2	Risultati anormali di prelievo di campioni effettuato su altri organi, apparati e tessuti: valore anormale di droghe, medicinali o altre sostanze biologicamente attive
R84.0	Risultati anormali di prelievo di campioni effettuato su organi delle vie respiratorie e dal torace: valore enzimatico anormale	R89.3	Risultati anormali di prelievo di campioni effettuato su altri organi, apparati e tessuti: valore anormale di sostanze ad uso principalmente non medico
R84.1	Risultati anormali di prelievo di campioni effettuato su organi delle vie respiratorie e dal torace: valore ormonale anormale	R89.4	Risultati anormali di prelievo di campioni effettuato su altri organi, apparati e tessuti: Risultati immunologici anormali
R84.2	Risultati anormali di prelievo di campioni effettuato su organi delle vie respiratorie e dal torace: valore anormale di droghe, medicinali o altre sostanze biologicamente attive	R89.5	Risultati anormali di prelievo di campioni effettuato su altri organi, apparati e tessuti: Risultati microbiologici anormali
R84.3	Risultati anormali di prelievo di campioni effettuato su organi delle vie respiratorie e dal torace: valore anormale di sostanze ad uso principalmente non medico	R89.6	Risultati anormali di prelievo di campioni effettuato su altri organi, apparati e tessuti: Risultati citologici anormali
R84.4	Risultati anormali di prelievo di campioni effettuato su organi delle vie respiratorie e dal torace: Risultati immunologici anormali	R89.7	Risultati anormali di prelievo di campioni effettuato su altri organi, apparati e tessuti: risultati istologici anormali
R84.5	Risultati anormali di prelievo di campioni effettuato su organi delle vie respiratorie e dal torace: Risultati microbiologici anormali	R89.8	Risultati anormali di prelievo di campioni effettuato su altri organi, apparati e tessuti: altri risultati anormali
R84.6	Risultati anormali di prelievo di campioni effettuato su organi delle vie respiratorie e dal torace: Risultati citologici anormali	R89.9	Risultati anormali di prelievo di campioni effettuato su altri organi, apparati e tessuti: risultato anormale non precisato
R84.7	Risultati anormali di prelievo di campioni effettuato su organi delle vie respiratorie e dal torace: risultati istologici anormali	R93.8	Risultati anormali di diagnostica per immagini di altre parti del corpo specificate
R84.8	Risultati anormali di prelievo di campioni effettuato su organi delle vie respiratorie e dal torace: altri risultati anormali	Z48.8	Follow-up di altri specificati trattamenti chirurgici
R84.9	Risultati anormali di prelievo di campioni effettuato su organi delle vie respiratorie e dal torace: risultato anormale non precisato	Z48.9	Follow-up di trattamenti chirurgici non specificati
R87.0	Risultati anormali di prelievo di campioni effettuato su organi genitali femminili: valore enzimatico anormale	Z51.4	Cure preparatorie a trattamento successivo non classificate altrove
R87.1	Risultati anormali di prelievo di campioni effettuato su organi genitali femminili: valore ormonale anormale	Z51.83	Sostituzione di oppiacei
R87.2	Risultati anormali di prelievo di campioni effettuato su organi genitali femminili: valore anormale di droghe, medicinali o altre sostanze biologicamente attive	Z51.9	Altri trattamenti medici non specificati
R87.3	Risultati anormali di prelievo di campioni effettuato su organi genitali femminili: valore anormale di sostanze ad uso principalmente non medico	Z94.9	Stato dopo trapianto di organo o tessuto non specificato

Diagnosi Z65-2

R18 Ascite

Procedura Z65-3

54.91 †↔ Drenaggio percutaneo addominale (puntura)

ADRG Z86

Fattori che influenzano lo stato di salute, e altro ricorso ai servizi sanitari, un giorno di degenza

Durata del soggiorno è uguale 1 Tag

DRG Z86Z

Fattori che influenzano lo stato di salute, e altro ricorso ai servizi sanitari, un giorno di degenza

Funzioni globali



Funzione

procedure OR non correlata

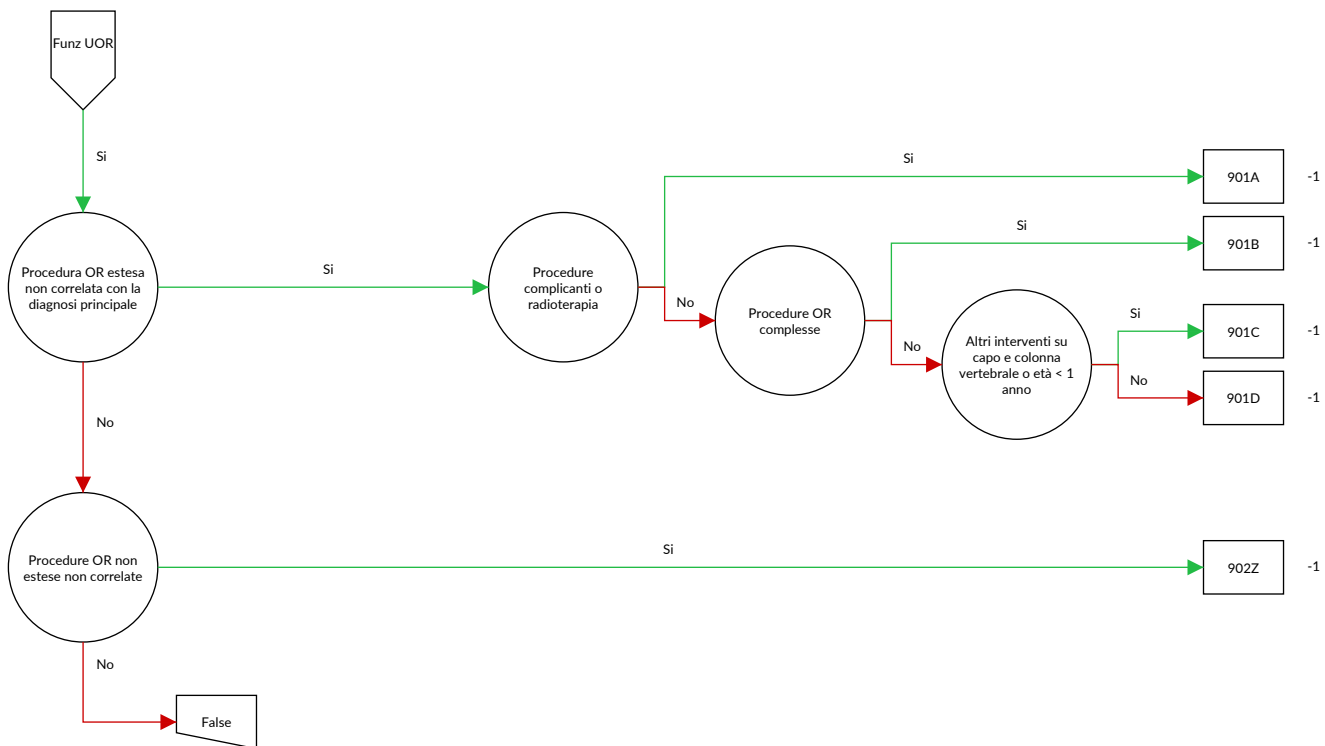

procedure OR non correlata

ADRG 901**Procedura OR estesa non correlata con la diagnosi principale**

(Ciascuno OR-Procedura eccetto tabella 901-1) e (ciascuno OR-Procedura eccetto tabella 901-2)

DRG 901A**Procedura OR estesa non correlata con la diagnosi principale con procedure complicanti o radioterapia**

Procedure complicanti o procedura nella tabella 901-2

DRG 901B**Procedura OR estesa non correlata con la diagnosi principale con procedura OR complessa**

Procedure OR- complesse

DRG 901C**Procedura OR estesa non correlata con la diagnosi principale con altro intervento al capo e alla colonna vertebrale o età < 1 anno**

Procedura nella tabella 901-3 o Età < 1 Jahr

DRG 901D**Procedura OR estesa non correlata con la diagnosi principale****Procedura 901-1**

02.91 ↔	Separazione di aderenze corticali	04.49.00 ↔	Altre decompressioni di nervi periferici o di gangli o separazione di aderenze, NAS
03.6 ↔	Separazione di aderenze del midollo spinale e delle radici dei nervi	04.49.10 ↔	Altra decompressione o separazione di aderenze del plesso brachiale
04.06.00 ↔	Altre gangliectomie di nervi cranici o periferici, NAS	04.49.11 ↔	Altra decompressione o separazione di aderenze di nervi della spalla
04.06.10 ↔	Gangliectomia di gangli intracranici	04.49.12 ↔	Altra decompressione o separazione di aderenze di nervi del braccio
04.06.20 ↔	Gangliectomia di altri gangli periferici	04.49.13 ↔	Altra decompressione o separazione di aderenze di nervi della mano
04.06.99 ↔	Altra gangliectomia di gangli cranici o periferici, altro	04.49.14 ↔	Altra decompressione o separazione di aderenze del plesso lombosacrale, inguine e pavimento pelvico
04.07.00 ↔	Altra resezione o asportazione di nervi cranici e periferici, NAS	04.49.15 ↔	Altra decompressione o separazione di aderenze di nervi della gamba
04.07.10 ↔	Resezione di nervi per innesto	04.49.16 ↔	Altra decompressione o separazione di aderenze di nervi del piede
04.07.11 ↔	Rimozione di innesto di nervo	04.49.99 ↔	Altra decompressione o separazione di aderenze di altri nervi periferici o gangli
04.07.20 ↔	Altra resezione o asportazione di nervi intracranici	04.93.10 ↔	Rimozione di elettrodo(i) di neurostimolatore periferico, elettrodo cilindrico, sistema a elettrodo singolo
04.07.30 ↔	Altra resezione o asportazione del tratto extracranico di nervi cranici	04.93.11 ↔	Rimozione di elettrodo(i) di neurostimolatore periferico, elettrodo cilindrico, sistema a più elettrodi
04.07.40 ↔	Altra resezione o asportazione del plesso brachiale	04.93.20 ↔	Rimozione di elettrodo(i) di neurostimolatore periferico, elettrodo piatto, sistema a elettrodo singolo
04.07.41 ↔	Altra resezione o asportazione di nervi della spalla	04.93.21 ↔	Rimozione di elettrodo(i) di neurostimolatore periferico, elettrodo piatto, sistema a più elettrodi
04.07.42 ↔	Altra resezione o asportazione di nervi del braccio e della mano	04.93.40 ↔	Rimozione di elettrodo del nervo vago
04.07.43 ↔	Altra resezione o asportazione di nervi del tronco e delle estremità inferiori	04.93.99 ↔	Rimozione di elettrodo(i) di neurostimolatore periferico, altro
04.07.99 ↔	Altra resezione o asportazione di nervi cranici e periferici, altro	05.89 ↔	Altri interventi su nervi o gangli simpatici
04.08.00 ↔	Fenestrazione della guaina del nervo ottico, NAS	05.9 ↔	Altri interventi sul sistema nervoso
04.08.10 ↔	Altri interventi sul nervo ottico	08.11.00 ↔	Biopsia della palpebra, NAS
04.08.99 ↔	Fenestrazione della guaina del nervo ottico, altro	08.11.20 ↔	Biopsia a cielo aperto della palpebra, NAS
04.2X.00 ↔	Distruzione di nervi cranici e periferici e di gangli, NAS	08.11.99 ↔	Biopsia della palpebra, altro
04.2X.10 ↔	Distruzione del tratto intracranico di nervi e gangli cranici	08.21 ↔	Asportazione di calazio
04.2X.20 ↔	Distruzione del tratto extracranico di nervi cranici	08.33 ↔	Correzione di blefaroptosi con resezione o avanzamento del muscolo elevatore o aponeurosi
04.2X.30 ↔	Distruzione del plesso brachiale	08.38 ↔	Correzione di retrazione della palpebra
04.2X.31 ↔	Distruzione di nervi della spalla	08.49.00 ↔	Altra riparazione di entropion o ectropion, NAS
04.2X.32 ↔	Distruzione di nervi del braccio e della mano	08.49.10 ↔	Altra riparazione di entropion o ectropion con intervento sui muscoli retrattori della palpebra
04.2X.33 ↔	Distruzione di nervi del tronco e del plesso lombosacrale		
04.2X.34 ↔	Distruzione di nervi della gamba e del piede		
04.2X.39 ↔	Distruzione di altri nervi o gangli periferici		
04.2X.99 ↔	Distruzione di nervi cranici e periferici e di gangli, altro		
04.43.00 ↔	Liberazione del tunnel carpale, NAS		
04.43.10 ↔	Liberazione del tunnel carpale, per via endoscopica		
04.43.99 ↔	Liberazione del tunnel carpale, altro		
04.44 ↔	Liberazione del tunnel tarsale		

08.49.11 ↔	Altra riparazione di entropion o ectropion con riposizione di lamella palpebrale	13.51 ↔	Estrazione extracapsulare del cristallino per via temporale inferiore
08.49.99 ↔	Altra riparazione di entropion o ectropion, altro	13.59 ↔	Altra estrazione extracapsulare del cristallino, altro
08.70 ↔	Altra ricostruzione della palpebra, NAS	13.64 ↔	Discissione di membrana secondaria [dopo cataratta]
08.71 ↔	Ricostruzione della palpebra interessante il margine palpebrale, non a tutto spessore	13.65 ↔	Asportazione di membrana secondaria [dopo cataratta]
08.72 ↔	Altra ricostruzione della palpebra, non a tutto spessore	13.66 ↔	Frammentazione meccanica di membrana secondaria [dopo cataratta]
08.73.00 ↔	Ricostruzione della palpebra interessante il margine palpebrale, a tutto spessore, NAS	13.69 ↔	Altra estrazione di cataratta, altro
08.73.10 ↔	Ricostruzione con lembo di avanzamento del margine palpebrale	13.8 ↔	Rimozione di cristallino impiantato
08.73.99 ↔	Altra ricostruzione della palpebra interessante il margine palpebrale, a tutto spessore	13.91 ↔	Impianto di protesi intraoculare telescopica
08.74.00 ↔	Altra ricostruzione della palpebra a tutto spessore, NAS	13.92 ↔	Capsulotomia del cristallino
08.74.10 ↔	Allungamento della palpebra superiore	13.93 ↔	Chiusura di difetto del cristallino con colla tessutale
08.74.99 ↔	Altra ricostruzione della palpebra a tutto spessore, altro	13.99 ↔	Altri interventi sul cristallino, altro
08.82 ↔	Riparazione di lacerazione della palpebra interessante il margine palpebrale, non a tutto spessore	14.26 ↔	Distruzione di lesione corioretinica con terapia radiante
08.83 ↔	Altra riparazione di lacerazione della palpebra, non a tutto spessore	14.27 ↔	Distruzione di lesione corioretinica mediante impianto di sorgente radioattiva
08.84 ↔	Riparazione di lacerazione della palpebra interessante il margine palpebrale, a tutto spessore	14.71.00 ↔	Rimozione del corpo vitreo per via anteriore, NAS
08.85 ↔	Altra ricostruzione di lacerazione della palpebra, a tutto spessore	14.71.10 ↔	Vitrectomia anteriore via pars plana
08.86 ↔	Ritidectomia della palpebra inferiore	14.71.19 ↔	Altra vitrectomia via pars plana
08.87 ↔	Ritidectomia della palpebra superiore	14.71.99 ↔	Rimozione del corpo vitreo per via anteriore, altro
08.89.10 ↔	Riparazione della palpebra, angolo mediale o laterale	14.72 ↔	Altra rimozione del corpo vitreo
08.89.11 ↔	Riparazione della palpebra mediante sollevamento del sopracciglio	14.73.00 ↔	Vitrectomia meccanica per via anteriore, NAS
08.89.12 ↔	Riparazione della palpebra mediante asportazione di prolasso del corpo adiposo dell'orbita	14.73.10 ↔	Vitrectomia meccanica anteriore via pars plana
08.89.13 ↔	Riparazione della palpebra mediante trattamento superficiale con laser	14.73.19 ↔	Vitrectomia meccanica anteriore per altra via
08.89.14 ↔	Riparazione della palpebra mediante altro allungamento della palpebra superiore	14.73.99 ↔	Vitrectomia meccanica per via anteriore, altro
08.89.15 ↔	Riparazione della palpebra mediante allungamento della palpebra inferiore	14.74 ↔	Altra vitrectomia meccanica
08.89.99 ↔	Altra riparazione della palpebra, altro	14.79 ↔	Interventi sul corpo vitreo, altro
09.20 ↔	Asportazione della ghiandola lacrimale, NAS	14.9X.00 ↔	Altri interventi sulla retina, sulla coroide e sulla camera posteriore, NAS
09.21 ↔	Asportazione di lesione della ghiandola lacrimale	14.9X.10 ↔	Altro intervento sulla retina, rotazione della retina
09.22 ↔	Altra dacrioadenectomia parziale	14.9X.11 ↔	Inserzione di protesi retinica epiretinale
09.23 ↔	Dacrioadenectomia totale	14.9X.12 ↔	Sostituzione di protesi retinica epiretinale
10.5X.00 ↔	Lisi di aderenze della congiuntiva e della palpebra, NAS	14.9X.13 ↔	Rimozione di protesi retinica epiretinale
10.5X.10 ↔	Lisi di aderenze della congiuntiva e della palpebra con congiuntivoplastica	14.9X.14 ↔	Inserzione di protesi retinica subretinale
10.5X.99 ↔	Lisi di aderenze della congiuntiva e della palpebra, altro	14.9X.15 ↔	Sostituzione di protesi retinica subretinale
10.6X.00 ↔	Riparazione di lacerazione della congiuntiva, NAS	14.9X.16 ↔	Rimozione di protesi retinica subretinale
10.6X.10 ↔	Riparazione di lacerazione della congiuntiva, mediante sutura	14.9X.20 ↔	Fissazione di marcatori per radioterapia di retina, coroide e camera posteriore
10.6X.99 ↔	Riparazione di lacerazione della congiuntiva, altro	14.9X.21 ↔	Rimozione di marcatori per radioterapia di retina, coroide e camera posteriore
12.33 ↔	Lisi di sinechie posteriori	14.9X.22 ↔	Correzione della posizione di applicatore radioattivo su retina, coroide e camera posteriore
12.34 ↔	Lisi di aderenze corneovitreali	14.9X.23 ↔	Rimozione di applicatore radioattivo da retina, coroide e camera posteriore
13.11 ↔	Estrazione intracapsulare del cristallino per via temporale inferiore	14.9X.99 ↔	Altri interventi sulla retina, sulla coroide e sulla camera posteriore, altro
13.19 ↔	Estrazione intracapsulare del cristallino, altro	15.7 ↔	Riparazioni di lesioni del muscolo extraoculare
13.2 ↔	Estrazione extracapsulare del cristallino con tecnica di estrazione lineare	20.01 ↔	Miringotomia con inserzione di drenaggio
13.3 ↔	Estrazione extracapsulare del cristallino con tecnica di aspirazione semplice (e di irrigazione)	21.04 ↔	Controllo di epistassi mediante legatura delle arterie etmoidali
13.41 ↔	Facoemulsificazione ed aspirazione di cataratta	21.05 ↔	Controllo di epistassi mediante legatura (transantrale) della arteria mascellare
13.42 ↔	Facoframmentazione meccanica ed aspirazione di cataratta per via posteriore	21.07 ↔	Controllo di epistassi mediante asportazione della mucosa nasale e innesto di cute del setto e della parete laterale del naso
13.43 ↔	Facoframmentazione meccanica ed altra aspirazione di cataratta	21.09.10 ↔	Controllo di epistassi mediante legatura dell'arteria sfenopalatina
		21.1 ↔	Incisione del naso
		21.31.10 ↔	Asportazione locale di lesione endonasale, approccio endonasale
		21.31.12 ↔	Distruzione di lesione endonasale
		21.32 ↔	Asportazione e distruzione locale di altra lesione del naso
		21.4X.00 ↔	Resezione del naso, NAS
		21.4X.12 ↔	Resezione del naso, parziale
		21.4X.22 ↔	Resezione del naso, subtotale
		21.4X.32 ↔	Resezione del naso, totale
		21.4X.99 ↔	Resezione del naso, altro
		21.5 ↔	Resezione sottomucosa del setto nasale

21.61 ↔	Turbinectomia mediante diatermia o criochirurgia	27.23.00 ↔	Biopsia del labbro, NAS
21.62 ↔	Frattura dei turbinati	27.23.99 ↔	Biopsia del labbro, altro
21.69.00 ↔	Altra turbinectomia, NAS	28.6 ↔	Adenoidectomia senza tonsillectomia
21.69.10 ↔	Turbinotomia e asportazione delle estremità posteriori	28.7X.00 ↔	Controllo di emorragia dopo tonsillectomia e adenoidectomia, NAS
21.69.11 ↔	Resezione sottomucosa (turbinoplastica)	28.7X.10 ↔	Controllo di emorragia dopo tonsillectomia
21.69.12 ↔	Altri interventi sul turbinato nasale inferiore	28.7X.11 ↔	Controllo di emorragia dopo adenoidectomia
21.69.99 ↔	Altra turbinectomia, altro	28.7X.99 ↔	Controllo di emorragia dopo tonsillectomia e adenoidectomia, altro
21.83.00 ↔	Ricostruzione totale del naso, NAS	29.54 ↔	Lisi di aderenze faringee
21.83.10 ↔	Rinosettoplastica con correzione di cartilagine o osso, con innesti autologhi locali	30.01 ↔	Marsupializzazione di cisti laringea
21.83.11 ↔	Rinosettoplastica con correzione di cartilagine o osso, con innesti autologhi distali, trapianti allogenici o xenogenici	30.09.00 ↔	Altra asportazione o distruzione di lesione o tessuto della laringe, NAS
21.83.12 ↔	Rinosettoplastica con correzione di osso e cartilagine	30.09.10 ↔	Altra asportazione o distruzione di lesione o tessuto della laringe senza tirotomia
21.83.20 ↔	Ricostruzione totale del naso con impianto di materiale alloplastico	30.09.11 ↔	Decorticazione / stripping di corde vocali, senza tirotomia
21.83.99 ↔	Ricostruzione totale del naso, altro	30.09.20 ↔	Altra asportazione o distruzione di lesione o tessuto della laringe, mediante tirotomia
21.84 ↔	Revisione di rinoplastica	30.09.21 ↔	Decorticazione / stripping di corde vocali, mediante tirotomia
21.85 ↔	Rinoplastica di ingrandimento	30.09.99 ↔	Altra asportazione o distruzione di lesione o tessuto della laringe, altro
21.86.00 ↔	Rinoplastica delle parti molli, NAS	30.21 ↔	Epiglottidectomia
21.86.10 ↔	Rinoplastica delle parti molli, naso esterno	30.22.00 ↔	Cordectomia, NAS
21.86.11 ↔	Rinoplastica con lembo locale o distale	30.22.10 ↔	Cordectomia, endolaringea
21.86.99 ↔	Rinoplastica delle parti molli, altro	30.22.11 ↔	Cordectomia, mediante tirotomia
21.87 ↔	Altra rinoplastica	30.22.99 ↔	Cordectomia, altro
21.88.00 ↔	Altra plastica del setto, NAS	31.45 ↔	Biopsia aperta della laringe o trachea
21.88.10 ↔	Plastica del setto, ispessimento del setto	31.51 ↔	Asportazione locale di lesione o tessuto della trachea, chirurgica a cielo aperto
21.88.11 ↔	Plastica del setto, Riparazione di scorrimento del setto con lembo mucoso scorrevole	31.69.30 ↔	Cricotiroidopessia
21.88.12 ↔	Plastica del setto, Correzione plastica senza resezione	31.69.41 ↔	Ricostruzione plastica della laringe
21.88.13 ↔	Plastica del setto, Correzione plastica con resezione	31.69.42 ↔	Ricostruzione plastica di corda vocale
21.88.14 ↔	Plastica del setto, Ricostruzione plastica del setto nasale, con innesto autologo locale (controlaterale)	31.69.99 ↔	Altra riparazione della laringe, altro
21.88.15 ↔	Plastica del setto, Ricostruzione plastica del setto nasale, con innesti autologhi distali, trapianti allogenici o xenogenici	31.92 ↔	Lisi di aderenze della trachea o della laringe
21.88.99 ↔	Altra plastica del setto, altro	33.31 ↔	Distruzione del nervo frenico per collassamento del polmone
21.89 ↔	Interventi di riparazione e di plastica del naso, altro	33.33 ↔	Pneumoperitoneo per collasso del polmone
21.91 ↔	Lisi di aderenze del naso	34.03 ↔	Riapertura di toracotomia
22.2X.11 ↔	Infundibolotomia con fenestrazione del seno mascellare	34.23.20 ↔	Biopsia a cielo aperto della parete toracica
22.62.19 ↔	Asportazione di lesione del seno mascellare, per via endoscopica, altro	34.3X.10 ↔	Asportazione di lesione o tessuto del mediastino
25.93 ↔	Lisi di aderenze della lingua	34.3X.21 ↔	Resezione di lesione o tessuto del mediastino, senza resezione di organi mediastinici
26.12 ↔	Biopsia aperta di ghiandola o dotto salivare	34.3X.22 ↔	Resezione di lesione o tessuto del mediastino, con resezione polmonare o resezione parziale della parete toracica
26.21 ↔	Marsupializzazione di cisti di ghiandola salivare	34.3X.23 ↔	Resezione di lesione o tessuto del mediastino, con resezione parziale del pericardio
26.29.00 ↔	Altra asportazione di lesione di ghiandola salivare, NAS	34.3X.24 ↔	Resezione di lesione o tessuto del mediastino, con sostituzione vascolare mediante protesi
26.29.10 ↔	Distruzione di ghiandola salivare, NAS	34.3X.25 ↔	Resezione di lesione o tessuto del mediastino, con resezione polmonare e sostituzione vascolare
26.29.99 ↔	Altra asportazione di lesione di ghiandola salivare, altro	34.3X.26 ↔	Resezione di lesione o tessuto del mediastino, con resezione polmonare e resezione parziale del pericardio
26.30 ↔	Sialoadenectomia, NAS	34.3X.27 ↔	Resezione di lesione o tessuto del mediastino, con resezione parziale del pericardio e sostituzione vascolare
26.31.00 ↔	Sialoadenectomia parziale, NAS	34.3X.28 ↔	Resezione di lesione o tessuto del mediastino, con resezione parziale di polmone e pericardio e sostituzione vascolare
26.31.10 ↔	Parotidectomia parziale senza monitoraggio intraoperatorio del nervo facciale	34.3X.29 ↔	Resezione di lesione o tessuto del mediastino, altro
26.31.11 ↔	Parotidectomia parziale con monitoraggio intraoperatorio del nervo facciale	34.3X.30 ↔	Distruzione di lesione o tessuto del mediastino
26.31.99 ↔	Sialoadenectomia parziale, altro	34.3X.99 ↔	Asportazione o distruzione di lesione o tessuto del mediastino, altro
26.32.00 ↔	Sialoadenectomia totale, NAS	34.4X.10 ↔	Asportazione di lesione della parete toracica
26.32.10 ↔	Parotidectomia totale con risparmio del nervo facciale, senza monitoraggio intraoperatorio del nervo facciale	34.4X.21 ↔	Resezione parziale di lesione della parete toracica, senza ricostruzione
26.32.11 ↔	Parotidectomia totale con risparmio del nervo facciale, con monitoraggio intraoperatorio del nervo facciale	34.4X.22 ↔	Resezione parziale di lesione della parete toracica, con ricostruzione
26.32.20 ↔	Parotidectomia totale con resezione e ricostruzione del nervo facciale		
26.32.30 ↔	Asportazione totale della ghiandola sottomandibolare		
26.32.99 ↔	Sialoadenectomia totale, altro		

34.4X.31 ↔	Resezione di lesione della parete toracica, asportazione completa dello sterno, senza ricostruzione	40.29.19 ↔	Asportazione di linfonodo mediastinico, altro
34.4X.32 ↔	Resezione di lesione della parete toracica, asportazione completa dello sterno, con ricostruzione	40.29.20 ↔	Asportazione di linfonodo para-aortico
34.4X.40 ↔	Distruzione di lesione della parete toracica	40.29.30 ↔	Asportazione di linfonodo iliaco
34.4X.99 ↔	Asportazione o distruzione di lesione della parete toracica, altro	40.29.70 ↔	Asportazione di linfangioma o di igroma cistico
34.85 ↔	Impianto di pacemaker diaframmatico	40.29.80 ↔	Asportazione di più stazioni linfonodali addominali (con biopsia epatica), NAS
34.89.00 ↔	Altri interventi sul diaframma, NAS	40.29.81 ↔	Asportazione di più stazioni linfonodali addominali (con biopsia epatica), chirurgica a cielo aperto [laparotomia di staging]
34.89.10 ↔	Altri interventi sul diaframma, incisione	40.29.82 ↔	Asportazione di più stazioni linfonodali addominali (con biopsia epatica), per via laparoscopica [laparoscopia di staging]
34.89.99 ↔	Altri interventi sul diaframma, altro	40.29.89 ↔	Asportazione di più stazioni linfonodali addominali (con biopsia epatica), altro
37.31.00 ↔	Pericardiectomia, NAS	40.29.99 ↔	Asportazione semplice di altre strutture linfatiche, altro
37.31.10 ↔	Pericardiectomia, parziale	46.04 ↔	Resezione di segmento esterizzato dell'intestino crasso
37.31.20 ↔	Pericardiectomia, totale	46.40 ↔	Revisione di stoma intestinale, NAS
37.31.30 ↔	Adesiolisi del pericardio	46.43.00 ↔	Altra revisione di stoma artificiale dell'intestino crasso, NAS
37.31.99 ↔	Pericardiectomia, altro	46.43.10 ↔	Allargamento o restringimento plastico di stoma artificiale dell'intestino crasso
38.01 ↔	Incisione di vasi intracranici	46.43.11 ↔	Neoconfezione di colostomia
38.06.00 ↔	Incisione di arterie addominali, NAS	46.43.12 ↔	Rimozione di parte estroflessa di stoma dell'intestino crasso
38.06.10 ↔	Incisione di arterie viscerali, NAS	46.43.20 ↔	Conversione di stoma dell'intestino crasso in stoma continente
38.06.11 ↔	Incisione del tronco celiaco	46.43.99 ↔	Altra revisione di stoma artificiale dell'intestino crasso, altro
38.06.12 ↔	Incisione dell'arteria gastrica	47.10 ↔	Appendicectomia in corso di altro intervento, NAS
38.06.13 ↔	Incisione dell'arteria epatica	47.11 ↔	Appendicectomia incidentale, nel corso di laparoscopia per altre ragioni
38.06.14 ↔	Incisione dell'arteria splenica	47.12 ↔	Appendicectomia incidentale, nel corso di laparotomia per altre ragioni
38.06.15 ↔	Incisione dell'arteria renale	47.19 ↔	Appendicectomia in corso di altro intervento, altro
38.06.16 ↔	Incisione dell'arteria mesenterica	48.82 ↔	Asportazione di tessuto perirettale
38.06.17 ↔	Incisione dell'arteria lombare	49.43 ↔	Cauterizzazione di emorroidi
38.06.18 ↔	Incisione dell'arteria iliaca	49.44 ↔	Distruzione di emorroidi per crioterapia
38.06.19 ↔	Incisione di arterie viscerali, altro	49.45 ↔	Legatura di emorroidi
38.06.99 ↔	Incisione di arterie addominali, altro	49.46.00 ↔	Emorroidectomia, NAS
38.11 ↔	Endarteriectomia dei vasi intracranici	49.46.10 ↔	Emorroidectomia, Emorroidopessia con stapler
38.21 ↔	Biopsia di vasi sanguigni	49.46.11 ↔	Emorroidectomia, Legatura di arteria emorroidale
38.87.00 ↔	Altra occlusione chirurgica di vene addominali, NAS	49.46.12 ↔	Emorroidectomia con ricostruzione plastica
38.87.10 ↔	Altra occlusione chirurgica di vene addominali profonde, NAS	49.46.99 ↔	Emorroidectomia, altro
38.87.99 ↔	Altra occlusione chirurgica di vene addominali, altro	49.6 ↔	Asportazione dell'ano
39.49.30 ↔	Sostituzione di condotto cardiaco	54.21.00 ↔	Laparoscopia, NAS
40.0 ↔	Incisione di strutture linfatiche	54.21.10 ↔	Laparoscopia, Laparoscopia diagnostica
40.11.10 ↔	Biopsia a cielo aperto (mediante incisione) di linfonodo mediastinico, paraaortico, iliaco o pelvico	54.21.30 ↔	Laparoscopia, Laparoscopia con drenaggio
40.11.11 ↔	Biopsia a cielo aperto (mediante incisione) di linfonodo cervicale, sopraclavicolare, ascellare o inguinale	54.21.99 ↔	Laparoscopia, altro
40.21.00 ↔	Asportazione di linfonodo cervicale profondo, NAS	54.3X.10 ↔	Omfalectomia
40.21.10 ↔	Asportazione di singoli linfonodi e vasi linfatici, cervicali, senza marcatura	54.4X.99 ↔	Asportazione o distruzione di tessuto e lesione peritoneale, altro
40.21.11 ↔	Asportazione di singoli linfonodi e vasi linfatici, cervicali, con marcatura con radionuclidi o colorante (linfadenectomia del linfonodo sentinella)	54.51 ↔	Lisi di aderenze peritoneali, per via laparoscopica
40.21.99 ↔	Asportazione di linfonodo cervicale profondo, altro	54.52 ↔	Lisi di aderenze peritoneali, chirurgico a cielo aperto
40.23.00 ↔	Asportazione di linfonodo ascellare, NAS	54.59 ↔	Lisi di aderenze peritoneali, altro
40.23.10 ↔	Asportazione di linfonodo ascellare, senza marcatura	54.99.60 ↔	Lombotomia
40.23.11 ↔	Asportazione di linfonodo ascellare, con marcatura con radionuclidi o colorante (linfadenectomia del linfonodo sentinella)	56.0X.00 ↔	Rimozione di ostruzione ureterale e di pelvi renale per via transuretrale, NAS
40.23.99 ↔	Asportazione di linfonodo ascellare, altro	56.0X.10 ↔	Rimozione di ostruzione ureterale e di pelvi renale per via transuretrale, rimozione di calcolo
40.24.00 ↔	Asportazione di linfonodo inguinale, NAS	56.0X.11 ↔	Rimozione di ostruzione ureterale e di pelvi renale per via transuretrale, rimozione di corpo estraneo
40.24.10 ↔	Asportazione di linfonodo inguinale, chirurgica a cielo aperto, senza marcatura	56.0X.99 ↔	Rimozione di ostruzione ureterale e di pelvi renale per via transuretrale, altro
40.24.11 ↔	Asportazione di linfonodo inguinale, chirurgica a cielo aperto, con marcatura con radionuclidi o colorante (linfadenectomia del linfonodo sentinella)	56.1X.00 ↔	Meatotomia ureterale, NAS
40.24.20 ↔	Asportazione di linfonodo inguinale, per via laparoscopica	56.1X.10 ↔	Meatotomia ureterale, percutanea transvescicale
40.24.99 ↔	Asportazione di linfonodo inguinale, altro	56.1X.11 ↔	Meatotomia ureterale, transuretrale
40.29.10 ↔	Asportazione di linfonodo mediastinico, NAS	56.1X.12 ↔	Meatotomia ureterale, chirurgica a cielo aperto
40.29.11 ↔	Asportazione di linfonodo mediastinico, chirurgica a cielo aperto	56.1X.99 ↔	Meatotomia ureterale, altro
40.29.12 ↔	Asportazione di linfonodo mediastinico, per via toracoscopica	56.2X.00 ↔	Ureterotomia, NAS

56.2X.10 ↔ Ureterotomia, percutanea transrenale	58.49.30 ↔ Riparazione uretrale in due stadi, secondo stadio, NAS
56.2X.11 ↔ Ureterotomia, percutanea transrenale con rimozione di calcolo	58.49.31 ↔ Riparazione uretrale in due stadi, secondo stadio, con cute prepuziale o peniena
56.2X.20 ↔ Ureterotomia, ureterorenoscopica	58.49.33 ↔ Riparazione uretrale in due stadi, secondo stadio, con mucosa orale o vescicale
56.2X.30 ↔ Ureterotomia, chirurgica a cielo aperto	58.49.39 ↔ Riparazione uretrale in due stadi, secondo stadio, altro
56.2X.40 ↔ Ureterotomia, per via laparoscopica	58.49.40 ↔ Revisione di riparazione uretrale
56.2X.99 ↔ Ureterotomia, altro	58.49.99 ↔ Altra riparazione uretrale, altro
56.81 ↔ Lisi di aderenza intraluminale dell'uretere	58.5X.99 ↔ Trattamento della stenosi uretrale, altro
56.99.00 ↔ Altri interventi sull'uretere, NAS	58.91 ↔ Incisione di tessuto periuretrale
56.99.10 ↔ Liberazione dell'uretere (per esplorazione)	58.92 ↔ Asportazione di tessuto periuretrale
56.99.20 ↔ Revisione dell'uretere, chirurgica a cielo aperto	59.02 ↔ Altra lisi di aderenze perirenali o periureterali
56.99.21 ↔ Revisione dell'uretere, per altra via	59.03.00 ↔ Lisi di aderenze perirenali e periureterali per via laparoscopica, NAS
56.99.30 ↔ Altri interventi sull'uretere, iniezione per insufficienza dell'ostio ureterale, transuretrale	59.03.99 ↔ Lisi di aderenze perirenali e periureterali per via laparoscopica, altro
56.99.31 ↔ Altri interventi sull'uretere, iniezione per insufficienza dell'ostio ureterale, chirurgica a cielo aperto	59.11 ↔ Altra lisi di aderenze perivescicali
56.99.32 ↔ Altri interventi sull'uretere, iniezione per insufficienza dell'ostio ureterale, per altra via	59.12 ↔ Lisi di aderenze perivescicali per via laparoscopica
56.99.99 ↔ Altri interventi sull'uretere, altro	59.95 ↔ Litotrissia con ultrasuoni o elettroidraulica
57.12 ↔ Lisi di aderenze intraluminali con incisione nella vescica	60.20 ↔ Resezione transuretrale di prostata, NAS
57.41 ↔ Lisi transuretrale di aderenze intraluminali	60.21.11 ↔ Prostatectomia transuretrale laser-indotta con contatto del laser
57.49.00 ↔ Altra asportazione o distruzione transuretrale di lesione o tessuto vescicale, NAS	60.21.12 ↔ Prostatectomia transuretrale laser-indotta senza contatto del laser
57.49.11 ↔ Altra distruzione transuretrale di lesione o tessuto vescicale	60.22 ↔ Prostatectomia, elettroresezione ed elettrovaporizzazione transuretrale di tessuto prostatico
57.49.12 ↔ Altra resezione transuretrale di lesione o tessuto vescicale	60.29 ↔ Prostatectomia transuretrale, altro
57.49.99 ↔ Altra asportazione o distruzione transuretrale di lesione o tessuto vescicale, altro	60.95 ↔ Dilatazione transuretrale mediante palloncino dell'uretra prostatica
57.58 ↔ Asportazione o distruzione laparoscopica di altra lesione o tessuto vescicale	60.99.31 ↔ Inserzione di stent nell'uretra prostatica
57.59.00 ↔ Asportazione o distruzione a cielo aperto di altra lesione o tessuto vescicale, NAS	61.0X.00 ↔ Incisione e drenaggio dello scroto e della tunica vaginale, NAS
57.59.10 ↔ Asportazione o distruzione a cielo aperto di altra lesione o tessuto vescicale, asportazione, chirurgica a cielo aperto	61.0X.10 ↔ Incisione e drenaggio dello scroto e della tunica vaginale, per rimozione di corpo estraneo
57.59.20 ↔ Asportazione o distruzione a cielo aperto di altra lesione o tessuto vescicale, miectomia	61.0X.99 ↔ Incisione e drenaggio dello scroto e della tunica vaginale, altro
57.59.99 ↔ Asportazione o distruzione a cielo aperto di altra lesione o tessuto vescicale, altro	61.2 ↔ Asportazione di idrocele (della tunica vaginale)
57.82 ↔ Chiusura di cistostomia	61.3X.99 ↔ Asportazione o distruzione di lesione o tessuto scrotale, altro
57.84.00 ↔ Riparazione di altra fistola della vescica, NAS	63.1 ↔ Asportazione di varicocele e idrocele del funicolo spermatico
57.84.10 ↔ Riparazione di fistola vescico-vaginale, chirurgica a cielo aperto (addominale)	63.2 ↔ Asportazione di cisti dell'epididimo
57.84.11 ↔ Riparazione di fistola vescico-vaginale, per via vaginale	63.3 ↔ Asportazione di altra lesione o tessuto del funicolo spermatico ed epididimo
57.84.12 ↔ Riparazione di fistola vescico-vaginale, transvescicale	63.94 ↔ Lisi di aderenze del funicolo spermatico
57.84.13 ↔ Riparazione di fistola vescico-vaginale, per via laparoscopica	64.95 ↔ Inserzione o reinserimento di protesi peniena non idraulica
57.84.20 ↔ Riparazione di fistola vescico-cutanea, chirurgica a cielo aperto	64.96 ↔ Rimozione di protesi peniena interna
57.84.21 ↔ Riparazione di fistola vescico-cutanea, per via laparoscopica	64.97 ↔ Inserzione o reinserimento di protesi peniena idraulica
57.84.99 ↔ Riparazione di altra fistola della vescica, altro	64.98.40 ↔ Revisione di protesi interna
57.89 ↔ Altra riparazione plastica della vescica, altro	65.40 ↔ Salpingo-ovariectomia, NAS
57.92 ↔ Dilatazione collo vescicale	65.41 ↔ Salpingo-ovariectomia per via laparoscopica
58.0 ↔ Uretrotomia	65.42 ↔ Salpingo-ovariectomia, chirurgica a cielo aperto
58.1 ↔ Meatotomia uretrale	65.43 ↔ Salpingo-ovariectomia, per via vaginale
58.49.10 ↔ Riparazione uretrale in uno stadio con cute prepuziale o peniena	65.44 ↔ Salpingo-ovariectomia, per via vaginale con assistenza laparoscopica
58.49.11 ↔ Riparazione uretrale in uno stadio con mucosa orale o vescicale, altra ricostruzione	65.49 ↔ Salpingo-ovariectomia, altra
58.49.20 ↔ Riparazione uretrale in due stadi, primo stadio, con cute prepuziale o peniena	65.81.00 ↔ Lisi di aderenze di ovaio e di tuba di Falloppio per via laparoscopica, NAS
58.49.21 ↔ Riparazione uretrale in due stadi, primo stadio, con mucosa orale o vescicale	65.81.10 ↔ Lisi di aderenze di ovaio e di tuba di Falloppio al peritoneo pelvico femminile, per via laparoscopica
58.49.29 ↔ Altra riparazione uretrale, in due stadi, primo stadio, altra ricostruzione	65.81.99 ↔ Lisi di aderenze di ovaio e di tuba di Falloppio per via laparoscopica, altro
	65.89.00 ↔ Altra lisi di aderenze di ovaio e di tuba di Falloppio, NAS
	65.89.10 ↔ Altra lisi di aderenze di ovaio e di tuba di Falloppio, chirurgica a cielo aperto

65.89.11 ↔	Altra lisi di aderenze di ovaio e di tuba di Falloppio, con tecnica microchirurgica	70.33.14 ↔	Distruzione locale di lesione o tessuto della vagina, criocoagulazione
65.89.12 ↔	Altra lisi di aderenze di ovaio e di tuba di Falloppio al peritoneo pelvico femminile, chirurgica a cielo aperto	70.33.99 ↔	Asportazione o distruzione locale di lesione o tessuto della vagina, altro
65.89.13 ↔	Altra lisi di aderenze di ovaio e di tuba di Falloppio al peritoneo pelvico femminile, con assistenza microchirurgica	70.76 ↔	Imenorrafia
65.89.99 ↔	Altra lisi di aderenze di ovaio e di tuba di Falloppio, altro	71.01 ↔	Lisi di aderenze vulvari
66.40 ↔	Salpingectomia, NAS	71.4X.10 ↔	Ricostruzione del clitoride
66.42.11 ↔	Salpingectomia parziale, chirurgica a cielo aperto	71.4X.99 ↔	Interventi sul clitoride, altro
66.42.21 ↔	Salpingectomia parziale, per via laparoscopica	71.71 ↔	Sutura di lacerazione della vulva o del perineo
66.42.31 ↔	Salpingectomia parziale, per via vaginale	71.73 ↔	Costruzione dell'introuitus
66.42.41 ↔	Salpingectomia parziale, per via vaginale con assistenza laparoscopica	76.72 ↔	Riduzione aperta di frattura zigomatica e malare
66.49 ↔	Salpingectomia, altro	76.78.20 ↔	Riduzione chiusa di frattura dell'orbita
66.A0 ↔	Distruzione e occlusione delle tube di Falloppio, NAS	77.28.00 ↔	Osteotomia cuneiforme del tarso e metatarso, NAS
66.A1 ↔	Distruzione e occlusione delle tube di Falloppio, chirurgica a cielo aperto	77.28.10 ↔	Osteotomia cuneiforme del talo
66.A2 ↔	Distruzione e occlusione delle tube di Falloppio, per via laparoscopica	77.28.20 ↔	Osteotomia cuneiforme del calcagno
66.A3 ↔	Distruzione e occlusione delle tube di Falloppio, per via vaginale	77.28.30 ↔	Osteotomia cuneiforme di altre ossa tarsali
66.A4 ↔	Distruzione e occlusione delle tube di Falloppio, per via vaginale con assistenza laparoscopica	77.28.40 ↔	Osteotomia cuneiforme del metatarso
66.A9 ↔	Distruzione e occlusione delle tube di Falloppio, altro	77.28.99 ↔	Osteotomia cuneiforme del tarso e metatarso, altro
66.B0 ↔	Asportazione e distruzione di tessuto o lesione di tuba di Falloppio, NAS	77.29.00 ↔	Osteotomia cuneiforme di altre ossa specificate, escluse quelle facciali, NAS
66.B1 ↔	Asportazione e distruzione di tessuto o lesione di tuba di Falloppio, chirurgica a cielo aperto	77.29.10 ↔	Osteotomia cuneiforme di falangi delle mani
66.B2 ↔	Asportazione e distruzione di tessuto o lesione di tuba di Falloppio, per via vaginale	77.29.30 ↔	Osteotomia cuneiforme delle ossa pelviche
66.B3 ↔	Asportazione e distruzione di tessuto o lesione di tuba di Falloppio, per via vaginale con assistenza laparoscopica	77.29.40 ↔	Osteotomia cuneiforme di falangi dei piedi
66.B4 ↔	Asportazione e distruzione di tessuto o lesione di tuba di Falloppio, per via laparoscopica	77.29.99 ↔	Osteotomia cuneiforme di altre ossa specificate, escluse quelle facciali, altro
66.B9 ↔	Asportazione e distruzione di tessuto o lesione di tuba di Falloppio, altro	77.38.00 ↔	Altra sezione del tarso e metatarso, NAS
67.2 ↔	Conizzazione della cervice	77.38.10 ↔	Osteotomia rotativa del tarso
67.31 ↔	Marsupializzazione di cisti cervicale	77.38.11 ↔	Corticotomia per osteogenesi distrattiva del tarso
67.32 ↔	Distruzione di lesione della cervice mediante cauterizzazione	77.38.12 ↔	Osteotomia complessa (pluridimensionale) (con correzione assiale) del tarso
67.33 ↔	Distruzione di lesione della cervice mediante criochirurgia	77.38.19 ↔	Altra sezione del tarso
67.34 ↔	Distruzione di tessuto o lesione della cervice mediante elettrocoagulazione	77.38.29 ↔	Altra sezione del metatarso
67.35 ↔	Distruzione di tessuto o lesione della cervice mediante laser-fotocoagulazione	77.38.99 ↔	Altra sezione del tarso e metatarso, altro
67.39 ↔	Altra asportazione o distruzione di lesione o tessuto della cervice, altro	77.52 ↔	Correzione di alluce valgo e rigido con asportazione di esostosi, correzione dei tessuti molli e artrodesi
68.23 ↔	Ablazione di endometrio	77.53 ↔	Correzione di alluce valgo e rigido con altra asportazione di esostosi e correzione dei tessuti molli
69.01 ↔	Dilatazione e raschiamento per interruzione di gravidanza	77.54 ↔	Asportazione o correzione con osteotomia del quinto metatarso
69.09 ↔	Dilatazione o raschiamento dell'utero, altro	77.56 ↔	Riparazione di dito del piede a martello
69.51 ↔	Raschiamento dell'utero mediante aspirazione per interruzione di gravidanza	77.57 ↔	Riparazione di dito del piede ad artiglio
69.59 ↔	Raschiamento dell'utero mediante aspirazione, altro	77.58 ↔	Altra asportazione, fusione (artrodesi) o riparazione di dita del piede
70.11 ↔	Imenotomia	77.61.00 ↔	Asportazione e distruzione locale di lesione o tessuto della scapola, della clavicola, delle coste e dello sterno, NAS
70.13 ↔	Lisi di aderenze intraluminali della vagina	77.61.10 ↔	Asportazione e distruzione locale di lesione o tessuto della scapola e della clavicola
70.31 ↔	Imenectomia	77.61.11 ↔	Asportazione e distruzione locale di lesione o tessuto di una costa
70.33.00 ↔	Asportazione o distruzione locale di lesione o tessuto della vagina, NAS	77.61.12 ↔	Asportazione e distruzione locale di lesione o tessuto dello sterno
70.33.10 ↔	Distruzione locale di lesione o tessuto della vagina, NAS	77.61.20 ↔	Sbrigliamento della scapola e della clavicola
70.33.11 ↔	Distruzione locale di lesione o tessuto della vagina, cauterizzazione	77.61.99 ↔	Asportazione e distruzione locale di lesione o tessuto della scapola, della clavicola, delle coste e dello sterno, altro
70.33.12 ↔	Distruzione locale di lesione o tessuto della vagina, elettrocoagulazione	77.81.00 ↔	Altra osteotomia parziale della scapola, della clavicola, delle coste e dello sterno, NAS
70.33.13 ↔	Distruzione locale di lesione o tessuto della vagina, laser-fotocoagulazione	77.81.10 ↔	Altra osteotomia parziale della scapola e della clavicola
		77.81.11 ↔	Altra osteotomia parziale di una costa
		77.81.12 ↔	Altra osteotomia parziale dello sterno
		77.81.99 ↔	Altra osteotomia parziale della scapola, della clavicola, delle coste e dello sterno, altro
		77.91.00 ↔	Ostectomia totale della scapola, della clavicola, delle coste e dello sterno, NAS
		77.91.10 ↔	Ostectomia totale della scapola e della clavicola
		77.91.11 ↔	Ostectomia totale di una costa
		77.91.12 ↔	Ostectomia totale di una costa cervicale
		77.91.13 ↔	Ostectomia totale dello sterno

77.91.99 ↔	Ostectomia totale della scapola, della clavicola, delle coste e dello sterno, altro	80.78.20 ↔	Sinoviectomia a cielo aperto dell'articolazione tarso-metatarsale
78.21.00 ↔	Accorciamento di scapola e clavicola, NAS	80.78.21 ↔	Sinoviectomia a cielo aperto dell'articolazione metatarso-falangea
78.21.10 ↔	Epifisiodesi temporanea di scapola e clavicola	80.78.29 ↔	Altra sinoviectomia a cielo aperto del piede e delle dita del piede
78.21.11 ↔	Epifisiodesi permanente di scapola e clavicola	80.81.10 ↔	Sbrigliamento dell'articolazione omero-glenoidea
78.21.12 ↔	Epifisiolisi terapeutica di scapola e clavicola	80.81.11 ↔	Asportazione di cisti dell'articolazione omero-glenoidea
78.21.99 ↔	Accorciamento di scapola e clavicola, altro	80.81.19 ↔	Altra asportazione o distruzione locale dell'articolazione omero-glenoidea
78.28.00 ↔	Accorciamento di tarso e metatarso, NAS	80.81.20 ↔	Sbrigliamento dell'articolazione acromio-clavicolare
78.28.10 ↔	Epifisiodesi temporanea di tarso e metatarso	80.81.21 ↔	Asportazione di cisti dell'articolazione acromio-clavicolare
78.28.11 ↔	Epifisiodesi permanente di tarso e metatarso	80.81.29 ↔	Altra asportazione o distruzione locale dell'articolazione acromio-clavicolare
78.28.12 ↔	Epifisiolisi terapeutica di tarso e metatarso	80.81.99 ↔	Altra asportazione o distruzione locale di lesione dell'articolazione della spalla, altro
78.28.20 ↔	Altro accorciamento del calcagno	80.82.00 ↔	Altra asportazione o distruzione locale di lesione dell'articolazione del gomito, NAS
78.28.21 ↔	Altro accorciamento di altre ossa tarsali	80.82.10 ↔	Asportazione o distruzione locale di lesione dell'articolazione del gomito per via artroscopica
78.28.22 ↔	Altro accorciamento del metatarso	80.82.11 ↔	Sbrigliamento dell'articolazione del gomito
78.28.99 ↔	Accorciamento di tarso e metatarso, altro	80.82.12 ↔	Asportazione di cisti dell'articolazione del gomito
78.29.00 ↔	Accorciamento di altre ossa specificate, escluse quelle facciali, NAS	80.82.99 ↔	Altra asportazione o distruzione locale di lesione dell'articolazione del gomito, altro
78.29.10 ↔	Epifisiodesi temporanea di falangi delle mani	80.83.00 ↔	Altra asportazione o distruzione locale di lesione dell'articolazione del polso, NAS
78.29.11 ↔	Epifisiodesi permanente di falangi delle mani	80.83.10 ↔	Asportazione o distruzione locale di lesione dell'articolazione del polso per via artroscopica
78.29.12 ↔	Epifisiolisi terapeutica di falangi delle mani	80.83.11 ↔	Sbrigliamento dell'articolazione del polso
78.29.19 ↔	Altro accorciamento di falangi delle mani	80.83.12 ↔	Asportazione di cisti dell'articolazione del polso
78.29.30 ↔	Epifisiodesi temporanea di ossa pelviche	80.83.99 ↔	Altra asportazione o distruzione locale di lesione dell'articolazione del polso, altro
78.29.31 ↔	Epifisiodesi permanente di ossa pelviche	80.84.00 ↔	Altra asportazione o distruzione locale di lesione dell'articolazione della mano e delle dita della mano, NAS
78.29.32 ↔	Epifisiolisi terapeutica di ossa pelviche	80.84.10 ↔	Sbrigliamento di articolazioni del carpo
78.29.39 ↔	Altro accorciamento di ossa pelviche	80.84.20 ↔	Sbrigliamento di altre articolazioni della mano e delle dita della mano
78.29.40 ↔	Epifisiodesi temporanea di falangi dei piedi	80.84.99 ↔	Altra asportazione o distruzione locale di lesione dell'articolazione della mano e delle dita della mano, altro
78.29.41 ↔	Epifisiodesi permanente di falangi dei piedi	80.85.00 ↔	Altra asportazione o distruzione locale di lesione dell'articolazione dell'anca, NAS
78.29.42 ↔	Epifisiolisi terapeutica di falangi dei piedi	80.85.10 ↔	Asportazione o distruzione locale di lesione dell'articolazione dell'anca per via artroscopica
78.29.49 ↔	Altro accorciamento di falangi dei piedi	80.85.11 ↔	Sbrigliamento dell'articolazione dell'anca
78.29.90 ↔	Epifisiodesi temporanea di altre ossa specificate, escluse quelle facciali	80.85.12 ↔	Asportazione di cisti dell'articolazione dell'anca
78.29.91 ↔	Epifisiodesi permanente di altre ossa specificate, escluse quelle facciali	80.85.21 ↔	Incisione, osteocondroplastica del collo femorale, per via artroscopica
78.29.92 ↔	Epifisiolisi terapeutica di altre ossa specificate, escluse quelle facciali	80.85.22 ↔	Incisione, osteocondroplastica della testa del femore, chirurgica a cielo aperto
78.38.00 ↔	Allungamento di tarso e metatarso, NAS	80.85.99 ↔	Altra asportazione o distruzione locale di lesione dell'articolazione dell'anca, altro
78.38.10 ↔	Allungamento del calcagno	80.86.00 ↔	Altra asportazione o distruzione locale di lesione dell'articolazione del ginocchio, NAS
78.38.19 ↔	Allungamento di altre ossa tarsali	80.86.10 ↔	Asportazione o distruzione locale di lesione dell'articolazione del ginocchio per via artroscopica
78.38.20 ↔	Allungamento del metatarso	80.86.11 ↔	Sbrigliamento dell'articolazione del ginocchio
78.38.99 ↔	Allungamento di tarso e metatarso, altro	80.86.12 ↔	Asportazione di cisti dell'articolazione del ginocchio
78.48 ↔	Altri interventi di riparazione o plastica su tarso e metatarso	80.86.13 ↔	Asportazione di cisti meniscale del ginocchio
78.49.11 ↔	Altri interventi di riparazione o plastica su falangi delle mani	80.86.99 ↔	Altra asportazione o distruzione locale di lesione dell'articolazione del ginocchio, altro
78.49.12 ↔	Altri interventi di riparazione o plastica sulle ossa pelviche	80.87.00 ↔	Altra asportazione o distruzione locale di lesione dell'articolazione della caviglia, NAS
78.49.13 ↔	Altri interventi di riparazione o plastica su falangi dei piedi	80.87.10 ↔	Asportazione o distruzione locale di lesione dell'articolazione talocrurale per via artroscopica
78.49.19 ↔	Altri interventi di riparazione o plastica su altre ossa specificate, altro	80.87.11 ↔	Sbrigliamento dell'articolazione talocrurale
79.B6 ↔	Riduzione assistita artroscopicamente di frattura del ginocchio	80.87.12 ↔	Asportazione di cisti dell'articolazione talocrurale
7A.28.31 ↔	Osteotomia della colonna vertebrale, grado III		
7A.28.41 ↔	Osteotomia della colonna vertebrale, grado IV		
80.26 ↔	Artroscopia del ginocchio		
80.36.00 ↔	Biopsia delle strutture articolari del ginocchio, NAS		
80.36.20 ↔	Biopsia artroscopica delle strutture articolari del ginocchio		
80.36.30 ↔	Biopsia a cielo aperto delle strutture articolari del ginocchio		
80.36.99 ↔	Biopsia delle strutture articolari del ginocchio, altro		
80.6X.00 ↔	Meniscectomia del ginocchio, NAS		
80.6X.10 ↔	Meniscectomia del ginocchio, per via artroscopica, parziale		
80.6X.11 ↔	Meniscectomia del ginocchio, per via artroscopica, totale		
80.6X.20 ↔	Meniscectomia del ginocchio, chirurgica a cielo aperto, parziale		
80.6X.21 ↔	Meniscectomia del ginocchio, chirurgica a cielo aperto, totale		
80.6X.99 ↔	Meniscectomia del ginocchio, altro		

80.87.19 ↔	Altra asportazione o distruzione locale di lesione dell'articolazione talocrurale	80.94.12 ↔	Asportazione di legamenti di altre articolazioni della mano e delle dita della mano
80.87.20 ↔	Asportazione o distruzione locale di lesione dell'articolazione subtalare per via artroscopica	80.95.10 ↔	Asportazione artroscopica dell'articolazione dell'anca
80.87.21 ↔	Sbrigliamento dell'articolazione subtalare	80.95.11 ↔	Prelievo di cartilagine per innesto dall'articolazione dell'anca
80.87.22 ↔	Asportazione di cisti dell'articolazione subtalare	80.95.99 ↔	Altra asportazione dell'articolazione dell'anca, altro
80.87.29 ↔	Altra asportazione o distruzione locale di lesione dell'articolazione subtalare	80.96.10 ↔	Asportazione artroscopica dell'articolazione del ginocchio
80.87.99 ↔	Altra asportazione o distruzione locale di lesione dell'articolazione della caviglia, altro	80.96.20 ↔	Prelievo di cartilagine per innesto dall'articolazione del ginocchio, per via artroscopica
80.88.00 ↔	Altra asportazione o distruzione locale di lesione dell'articolazione del piede e delle dita del piede, NAS	80.96.21 ↔	Prelievo di cartilagine per innesto dall'articolazione del ginocchio, chirurgica a cielo aperto
80.88.10 ↔	Asportazione o distruzione locale di lesione dell'articolazione del piede e delle dita del piede per via artroscopica	80.97.10 ↔	Asportazione artroscopica dell'articolazione talocrurale
80.88.20 ↔	Sbrigliamento dell'articolazione metatarso-falangea	80.97.11 ↔	Altra asportazione dell'articolazione talocrurale
80.88.21 ↔	Asportazione di cisti dell'articolazione metatarso-falangea	80.97.20 ↔	Asportazione artroscopica dell'articolazione subtalare
80.88.29 ↔	Altra asportazione o distruzione locale di lesione metatarso-falangea	80.97.21 ↔	Altra asportazione dell'articolazione subtalare
80.88.30 ↔	Sbrigliamento dell'articolazione interfalangea del piede	80.97.30 ↔	Prelievo di cartilagine per innesto dall'articolazione della caviglia
80.88.40 ↔	Sbrigliamento di altre articolazioni del piede	80.97.99 ↔	Altra asportazione dell'articolazione della caviglia, altro
80.88.50 ↔	Asportazione di cisti di altre articolazioni del piede e delle dita del piede	80.98.10 ↔	Asportazione artroscopica dell'articolazione del piede e delle dita del piede
80.88.59 ↔	Altra asportazione o distruzione locale di lesione di altre articolazioni del piede e delle dita del piede	80.98.11 ↔	Altra asportazione dell'articolazione metatarso-falangea
80.88.99 ↔	Altra asportazione o distruzione locale di lesione dell'articolazione del piede e delle dita del piede, altro	80.98.12 ↔	Altra asportazione di altra articolazione del piede
80.89.00 ↔	Altra asportazione o distruzione locale di lesione dell'articolazione di altra sede specificata, NAS	80.98.13 ↔	Altra asportazione dell'articolazione interfalangea del piede
80.89.10 ↔	Asportazione o distruzione locale di lesione dell'articolazione sterno-clavicolare per via artroscopica	80.98.99 ↔	Altra asportazione dell'articolazione del piede e delle dita del piede, altro
80.89.11 ↔	Sbrigliamento dell'articolazione sternoclavicolare	80.99.10 ↔	Asportazione artroscopica dell'articolazione sterno-clavicolare
80.89.12 ↔	Asportazione di cisti dell'articolazione sternoclavicolare	80.99.11 ↔	Altra asportazione dell'articolazione sterno-clavicolare
80.89.19 ↔	Altra asportazione o distruzione locale di lesione dell'articolazione sterno-clavicolare	80.99.20 ↔	Asportazione artroscopica dell'articolazione sacroiliaca
80.89.20 ↔	Asportazione o distruzione locale di lesione dell'articolazione sacroiliaca per via artroscopica	80.99.21 ↔	Altra asportazione dell'articolazione sacroiliaca
80.89.21 ↔	Sbrigliamento dell'articolazione sacroiliaca	80.99.30 ↔	Asportazione artroscopica della sinfisi pubica
80.89.22 ↔	Asportazione di cisti dell'articolazione sacroiliaca	80.99.31 ↔	Altra asportazione della sinfisi pubica
80.89.29 ↔	Altra asportazione o distruzione locale di lesione dell'articolazione sacroiliaca	81.11 ↔	Fusione della caviglia
80.89.30 ↔	Sbrigliamento della sinfisi pubica	81.93.00 ↔	Sutura della capsula o dei legamenti dell'arto superiore, NAS
80.89.31 ↔	Asportazione di cisti della sinfisi pubica	81.93.10 ↔	Sutura dell'apparato legamentoso della clavicola
80.89.39 ↔	Altra asportazione o distruzione locale di lesione della sinfisi pubica	81.93.20 ↔	Sutura dell'anello fibroso radio-ulnare
80.89.40 ↔	Asportazione o distruzione locale di lesione dell'articolazione di altra sede specificata per via artroscopica	81.93.21 ↔	Sutura dell'apparato legamentoso radio-ulnare distale
80.91.10 ↔	Asportazione artroscopica dell'articolazione omero-glenoidea	81.93.30 ↔	Sutura della capsula o dei legamenti dell'arto superiore, carpo e metacarpo
80.91.11 ↔	Altra asportazione dell'articolazione omero-glenoidea	81.93.99 ↔	Sutura della capsula o dei legamenti dell'arto superiore, altro
80.91.20 ↔	Asportazione artroscopica dell'articolazione acromio-clavicolare	82.09.10 ↔	Altra incisione dei tessuti molli della mano, Incisione di compartimento tendineo della mano
80.91.21 ↔	Altra asportazione dell'articolazione acromio-clavicolare	82.19.10 ↔	Altra sezione di tessuto molle della mano, Sezione di muscoli della mano
80.92.10 ↔	Asportazione artroscopica dell'articolazione del gomito	82.19.99 ↔	Altra sezione di tessuto molle della mano, altro
80.92.11 ↔	Prelievo di cartilagine per innesto dall'articolazione del gomito	82.21 ↔	Asportazione di lesione della fascia [o guaina] tendinea della mano
80.93.11 ↔	Prelievo di cartilagine per innesto dall'articolazione del polso	82.35.00 ↔	Altra fasciectomia della mano, NAS
80.93.12 ↔	Resezione del disco triangolare dell'articolazione del polso	82.35.10 ↔	Fasciectomia del palmo della mano
		82.35.11 ↔	Fasciectomia della mano e delle dita della mano con neurolisi
		82.35.12 ↔	Fasciectomia della mano e delle dita della mano con neurolisi e arteriolisi
		82.35.13 ↔	Fasciectomia della mano e delle dita della mano con artrolisi
		82.35.99 ↔	Altra fasciectomia della mano, altro
		82.39.00 ↔	Altra asportazione dei tessuti molli della mano, NAS
		82.39.10 ↔	Altra asportazione dei tessuti molli della mano, Asportazione di guaine tendinee della mano
		82.39.99 ↔	Altra asportazione dei tessuti molli della mano, altro

82.45 ↔	Altra sutura di altri tendini della mano	83.31.13 ↔	Asportazione di lesione delle guaine tendinee, Avambraccio
82.46.00 ↔	Sutura di muscoli o fasce della mano, NAS	83.31.14 ↔	Asportazione di lesione delle guaine tendinee, Parete toracica, addome e dorso
82.46.10 ↔	Sutura di fascia della mano	83.31.15 ↔	Asportazione di lesione delle guaine tendinee, Regione inguinale e genitale e natiche
82.46.20 ↔	Sutura di muscolo della mano	83.31.16 ↔	Asportazione di lesione delle guaine tendinee, Estremità inferiore
82.46.99 ↔	Sutura di muscoli o fasce della mano, altro	83.8A.30 ↔	Revisione di altra plastica con lembo con anastomosi microvascolare da muscolo o fascia, testa e collo
82.52 ↔	Arretramento di tendini della mano	83.8A.31 ↔	Revisione di altra plastica con lembo con anastomosi microvascolare da muscolo o fascia, spalla e ascella
82.53 ↔	Reinserzione di tendini della mano	83.8A.32 ↔	Revisione di altra plastica con lembo con anastomosi microvascolare da muscolo o fascia, braccio e gomito
82.54 ↔	Reinserzione di muscoli della mano	83.8A.33 ↔	Revisione di altra plastica con lembo con anastomosi microvascolare da muscolo o fascia,avambraccio
82.55 ↔	Altra modificazione di lunghezza di tendini e muscoli della mano	83.8A.34 ↔	Revisione di altra plastica con lembo con anastomosi microvascolare da muscolo o fascia, parete toracica, addome e dorso
82.56 ↔	Altro trasferimento o trapianto di tendini della mano	83.8A.35 ↔	Revisione di altra plastica con lembo con anastomosi microvascolare da muscolo o fascia, regione inguinale e genitale e natiche
82.58 ↔	Altro trasferimento o trapianto di muscoli della mano	83.8A.36 ↔	Revisione di altra plastica con lembo con anastomosi microvascolare da muscolo o fascia, estremità inferiore
82.59 ↔	Altra trasposizione di muscoli della mano	83.8A.39 ↔	Revisione di altra plastica con lembo con anastomosi microvascolare da muscolo o fascia, altra localizzazione
82.72.00 ↔	Intervento di plastica sulla mano con innesto di muscolo o fascia muscolare, NAS	83.91.10 ↔	Lisi di aderenze di muscoli, tendini, fasce e borse, Testa e collo
82.72.10 ↔	Intervento di plastica con innesto di muscolo o fascia, su un dito della mano	83.91.11 ↔	Lisi di aderenze di muscoli, tendini, fasce e borse, Spalla e ascella
82.72.11 ↔	Intervento di plastica con innesto di muscolo o fascia, su altre parti della mano	83.91.12 ↔	Lisi di aderenze di muscoli, tendini, fasce e borse, Braccio e gomito
82.72.99 ↔	Intervento di plastica sulla mano con innesto di muscolo o fascia muscolare, altro	83.91.13 ↔	Lisi di aderenze di muscoli, tendini, fasce e borse, Avambraccio
82.79 ↔	Intervento di plastica sulla mano con altro innesto o impianto	83.91.14 ↔	Lisi di aderenze di muscoli, tendini, fasce e borse, Parete toracica, addome e dorso
82.82 ↔	Riparazione di schisi della mano	83.91.15 ↔	Lisi di aderenze di muscoli, tendini, fasce e borse, Regione inguinale e genitale e natiche
82.83 ↔	Riparazione di macrodatilia	83.91.16 ↔	Lisi di aderenze di muscoli, tendini, fasce e borse, Estremità inferiore
82.85 ↔	Altra tenodesi della mano	83.99.10 ↔	Altri interventi su tendini, Testa e collo
82.86.00 ↔	Altra tenoplastica della mano, NAS	83.99.11 ↔	Altri interventi su tendini, Spalla e ascella
82.86.10 ↔	Tenoplastica di tendini flessori della mano	83.99.12 ↔	Altri interventi su tendini, Braccio e gomito
82.86.11 ↔	Creazione di un letto per l'innesto di tendini nella mano	83.99.13 ↔	Altri interventi su tendini, Avambraccio
82.86.12 ↔	Revisione senza sostituzione di innesto tendineo della mano	83.99.14 ↔	Altri interventi su tendini, Parete toracica, addome e dorso
82.86.13 ↔	Sostituzione di innesto tendineo della mano	83.99.15 ↔	Altri interventi su tendini, Regione inguinale e genitale e natiche
82.86.99 ↔	Altra tenoplastica della mano, altro	83.99.16 ↔	Altri interventi su tendini, Estremità inferiore
82.89.10 ↔	Plastica delle guaine tendinee della mano	83.99.20 ↔	Altri interventi su muscoli, fasce e borse, Testa e collo
82.89.11 ↔	Rifissazione ossea di legamenti della mano, Carpo e metacarpo	83.99.21 ↔	Altri interventi su muscoli, fasce e borse, Spalla e ascella
82.89.12 ↔	Rifissazione ossea di legamenti di mano, altri legamenti della mano	83.99.22 ↔	Altri interventi su muscoli, fasce e borse, Braccio e gomito
82.89.13 ↔	Distrazione transarticolare dei tessuti molli per anomalie congenite della mano	83.99.23 ↔	Altri interventi su muscoli, fasce e borse, Avambraccio
82.89.14 ↔	Radializzazione per anomalie congenite della mano	83.99.24 ↔	Altri interventi su muscoli, fasce e borse, Parete toracica, addome e dorso
82.89.15 ↔	Resezione di briglie con ricostruzione plastica per anomalie congenite della mano	83.99.25 ↔	Altri interventi su muscoli, fasce e borse, Regione inguinale e genitale e natiche
82.89.16 ↔	Trasferimento di dito del piede per sostituire un dito della mano	83.99.26 ↔	Altri interventi su muscoli, fasce e borse, Estremità inferiore
83.03.10 ↔	Borsotomia, Testa e collo	83.99.30 ↔	Revisione senza sostituzione di stimolatore dei muscoli scheletrici
83.03.11 ↔	Borsotomia, Spalla e ascella	85.12 ↔	Biopsia a cielo aperto della mammella
83.03.12 ↔	Borsotomia, Braccio e gomito	85.20 ↔	Asportazione o distruzione di tessuto della mammella, NAS
83.03.13 ↔	Borsotomia, Avambraccio	85.24 ↔	Asportazione di tessuto ectopico della mammella
83.03.14 ↔	Borsotomia, Parete toracica, addome e dorso		
83.03.15 ↔	Borsotomia, Regione inguinale e genitale e natiche		
83.03.16 ↔	Borsotomia, Estremità inferiore		
83.03.19 ↔	Borsotomia, Altra localizzazione		
83.14.10 ↔	Fasciotomia, Testa e collo		
83.14.11 ↔	Fasciotomia, Spalla e ascella		
83.14.12 ↔	Fasciotomia, Braccio e gomito		
83.14.13 ↔	Fasciotomia, Avambraccio		
83.14.14 ↔	Fasciotomia, Parete toracica, addome e dorso		
83.14.15 ↔	Fasciotomia, Regione inguinale e genitale e natiche		
83.14.16 ↔	Fasciotomia, Estremità inferiore		
83.21.11 ↔	Biopsia a cielo aperto dei tessuti molli		
83.21.21 ↔	Biopsia a cielo aperto di muscolo		
83.21.30 ↔	Biopsia dei tessuti molli, Biopsia di borsa sinoviale		
83.31.10 ↔	Asportazione di lesione delle guaine tendinee, Testa e collo		
83.31.11 ↔	Asportazione di lesione delle guaine tendinee, Spalla e ascella		
83.31.12 ↔	Asportazione di lesione delle guaine tendinee, Braccio e gomito		

85.25 ↔	Asportazione del capezzolo	86.42.13 ↔	Asportazione radicale e ampia di lesione o tessuto cutaneo e sottocutaneo, con chiusura di ferita primaria, su spalla e ascella
85.27 ↔	Asportazione locale di lesione o tessuto della cute della mammella	86.42.14 ↔	Asportazione radicale e ampia di lesione o tessuto cutaneo e sottocutaneo, con chiusura di ferita primaria, su braccio e gomito
85.28 ↔	Asportazione locale di lesione o tessuto della mammella	86.42.15 ↔	Asportazione radicale e ampia di lesione o tessuto cutaneo e sottocutaneo, con chiusura di ferita primaria, sull'avambraccio
85.29 ↔	Asportazione o distruzione di tessuto della mammella, altro	86.42.16 ↔	Asportazione radicale e ampia di lesione o tessuto cutaneo e sottocutaneo, con chiusura di ferita primaria, sulla mano
85.2A ↔	Distruzione di lesione o tessuto della cute della mammella	86.42.17 ↔	Asportazione radicale e ampia di lesione o tessuto cutaneo e sottocutaneo, con chiusura di ferita primaria, su parete toracica e dorso
85.2B ↔	Distruzione di lesione o tessuto della mammella	86.42.18 ↔	Asportazione radicale e ampia di lesione o tessuto cutaneo e sottocutaneo, con chiusura di ferita primaria, sulla regione addominale e inguinale
85.6 ↔	Mastopessia	86.42.1A ↔	Asportazione radicale e ampia di lesione o tessuto cutaneo e sottocutaneo, con chiusura di ferita primaria, sulle natiche
85.D0 ↔	Mammoplastica di ingrandimento, NAS	86.42.1B ↔	Asportazione radicale e ampia di lesione o tessuto cutaneo e sottocutaneo, con chiusura di ferita primaria, su coscia e ginocchio
85.D1 ↔	Iniezione mammoplastica di ingrandimento	86.42.1C ↔	Asportazione radicale e ampia di lesione o tessuto cutaneo e sottocutaneo, con chiusura di ferita primaria, sulla gamba
85.D9 ↔	Mammoplastica di ingrandimento, altro	86.42.1D ↔	Asportazione radicale e ampia di lesione o tessuto cutaneo e sottocutaneo, con chiusura di ferita primaria, sul piede
85.F1 ↔	Revisione senza sostituzione di protesi della mammella	86.43.11 ↔	Asportazione radicale e ampia di lesione o tessuto cutaneo e sottocutaneo, con copertura plastica, sul capo
85.K6.13 ↔	Revisione di plastica con lembo miocutaneo e cutaneo-adiposo della mammella, con nuova confezione e correzione dell'anastomosi vascolare	86.43.12 ↔	Asportazione radicale e ampia di lesione o tessuto cutaneo e sottocutaneo, con copertura plastica, sul collo
86.2A.31 ↔	Sbrigliamento chirurgico, di grande estensione, sul capo	86.43.13 ↔	Asportazione radicale e ampia di lesione o tessuto cutaneo e sottocutaneo, con copertura plastica, su spalla e ascella
86.2A.36 ↔	Sbrigliamento chirurgico, di grande estensione, sulla mano	86.43.14 ↔	Asportazione radicale e ampia di lesione o tessuto cutaneo e sottocutaneo, con copertura plastica, su braccio e gomito
86.2A.3D ↔	Sbrigliamento chirurgico, di grande estensione, sul piede	86.43.15 ↔	Asportazione radicale e ampia di lesione o tessuto cutaneo e sottocutaneo, con copertura plastica, sull'avanbraccio
86.2A.3E ↔	Sbrigliamento chirurgico, di grande estensione, in altra sede	86.43.16 ↔	Asportazione radicale e ampia di lesione o tessuto cutaneo e sottocutaneo, con copertura plastica, sulla mano
86.41.11 ↔	Asportazione radicale e ampia di lesione o tessuto cutaneo e sottocutaneo, senza chiusura di ferita primaria, sul capo	86.43.17 ↔	Asportazione radicale e ampia di lesione o tessuto cutaneo e sottocutaneo, con copertura plastica, su parete toracica e dorso
86.41.12 ↔	Asportazione radicale e ampia di lesione o tessuto cutaneo e sottocutaneo, senza chiusura di ferita primaria, sul collo	86.43.18 ↔	Asportazione radicale e ampia di lesione o tessuto cutaneo e sottocutaneo, con copertura plastica, sulla regione addominale e inguinale
86.41.13 ↔	Asportazione radicale e ampia di lesione o tessuto cutaneo e sottocutaneo, senza chiusura di ferita primaria, su spalla e ascella	86.43.1A ↔	Asportazione radicale e ampia di lesione o tessuto cutaneo e sottocutaneo, con copertura plastica, sulle natiche
86.41.14 ↔	Asportazione radicale e ampia di lesione o tessuto cutaneo e sottocutaneo, senza chiusura di ferita primaria, su braccio e gomito	86.43.1B ↔	Asportazione radicale e ampia di lesione o tessuto cutaneo e sottocutaneo, con copertura plastica, su coscia e ginocchio
86.41.15 ↔	Asportazione radicale e ampia di lesione o tessuto cutaneo e sottocutaneo, senza chiusura di ferita primaria, sull'avambraccio	86.43.1C ↔	Asportazione radicale e ampia di lesione o tessuto cutaneo e sottocutaneo, con copertura plastica, sulla gamba
86.41.16 ↔	Asportazione radicale e ampia di lesione o tessuto cutaneo e sottocutaneo, senza chiusura di ferita primaria, sulla mano	86.43.1D ↔	Asportazione radicale e ampia di lesione o tessuto cutaneo e sottocutaneo, con copertura plastica, sul piede
86.41.17 ↔	Asportazione radicale e ampia di lesione o tessuto cutaneo e sottocutaneo, senza chiusura di ferita primaria, su parete toracica e dorso	86.7A.31 ↔	Plastica di avanzamento e rotazione, piccola, sul capo
86.41.18 ↔	Asportazione radicale e ampia di lesione o tessuto cutaneo e sottocutaneo, senza chiusura di ferita primaria, sulla regione addominale e inguinale	86.7A.36 ↔	Plastica di avanzamento e rotazione, piccola, sulla mano
86.41.1A ↔	Asportazione radicale e ampia di lesione o tessuto cutaneo e sottocutaneo, senza chiusura di ferita primaria, sulle natiche		
86.41.1B ↔	Asportazione radicale e ampia di lesione o tessuto cutaneo e sottocutaneo, senza chiusura di ferita primaria, su coscia e ginocchio		
86.41.1C ↔	Asportazione radicale e ampia di lesione o tessuto cutaneo e sottocutaneo, senza chiusura di ferita primaria, sulla gamba		
86.41.1D ↔	Asportazione radicale e ampia di lesione o tessuto cutaneo e sottocutaneo, senza chiusura di ferita primaria, sul piede		
86.42.11 ↔	Asportazione radicale e ampia di lesione o tessuto cutaneo e sottocutaneo, con chiusura di ferita primaria, sul capo		
86.42.12 ↔	Asportazione radicale e ampia di lesione o tessuto cutaneo e sottocutaneo, con chiusura di ferita primaria, sul collo		

86.7A.3D ↔	Plastica di avanzamento e rotazione, piccola, sul piede	86.7E.3D ↔	Revisione di plastica con lembo a distanza peduncolato, sul piede
86.7A.3E ↔	Plastica di avanzamento e rotazione, piccola, in altra sede	86.7E.3E ↔	Revisione di plastica con lembo a distanza peduncolato, in altra sede
86.7A.51 ↔	Plastica di trasposizione (VY), piccola, sul capo	86.7E.41 ↔	Revisione di plastica con lembo libero con anastomosi microvascolare, sul capo
86.7A.56 ↔	Plastica di trasposizione (VY), piccola, sulla mano	86.7E.46 ↔	Revisione di plastica con lembo libero con anastomosi microvascolare, sulla mano
86.7A.5D ↔	Plastica di trasposizione (VY), piccola, sul piede	86.7E.4D ↔	Revisione di plastica con lembo libero con anastomosi microvascolare, sul piede
86.7A.5E ↔	Plastica di trasposizione (VY), piccola, in altra sede	86.7E.4E ↔	Revisione di plastica con lembo libero con anastomosi microvascolare, in altra sede
86.7A.71 ↔	Plastica con lembo ad isola, piccola, sul capo	86.81 ↔	Riparazione di difetti del viso
86.7A.76 ↔	Plastica con lembo ad isola, piccola, sulla mano	86.82 ↔	Ritidectomia facciale
86.7A.7D ↔	Plastica con lembo ad isola, piccola, sul piede	86.83.11 ↔	Intervento di plastica riduttiva su capo e collo
86.7A.7E ↔	Plastica con lembo ad isola, piccola, in altra sede	86.83.12 ↔	Intervento di plastica riduttiva su spalla e braccio
86.7A.91 ↔	Plastica con lembo locale su pelle e tessuto sottocutaneo, altra, sul capo	86.83.13 ↔	Intervento di plastica riduttiva sull'avambraccio
86.7A.96 ↔	Plastica con lembo locale su pelle e tessuto sottocutaneo, altra, sulla mano	86.83.14 ↔	Intervento di plastica riduttiva sulla mano
86.7A.9D ↔	Plastica con lembo locale su pelle e tessuto sottocutaneo, altra, sul piede	86.83.1A ↔	Intervento di plastica riduttiva sull'addome
86.7A.9E ↔	Plastica con lembo locale su pelle e tessuto sottocutaneo, altra, di altra sede	86.83.1B ↔	Intervento di plastica riduttiva su schiena o fianchi
86.7A.B1 ↔	Plastica a Z, ampia, sul capo	86.83.1C ↔	Intervento di plastica riduttiva sincrono su addome, fianchi nonché schiena
86.7A.BD ↔	Plastica a Z, ampia, sul piede	86.83.1D ↔	Intervento di plastica riduttiva sulla regione inguinale e genitale
86.7A.BE ↔	Plastica a Z, ampia, di altra sede	86.83.1E ↔	Intervento di plastica riduttiva sulle natiche
86.7A.D1 ↔	Plastica a W, ampia, sul capo	86.83.1F ↔	Intervento di plastica riduttiva sulla coscia
86.7A.DD ↔	Plastica a W, ampia, sul piede	86.83.1G ↔	Intervento di plastica riduttiva su gamba e piede
86.7A.DE ↔	Plastica a W, ampia, in altra sede	86.84.21 ↔	Correzione di cicatrice o briglia retrattile della cute, sul capo
86.7E.21 ↔	Revisione di plastica con lembo regionale peduncolato, sul capo	86.84.26 ↔	Correzione di cicatrice o briglia retrattile della cute, sulla mano
86.7E.26 ↔	Revisione di plastica con lembo regionale peduncolato, sulla mano	86.84.2D ↔	Correzione di cicatrice o briglia retrattile della cute, sul piede
86.7E.2D ↔	Revisione di plastica con lembo regionale peduncolato, sul piede	86.84.2E ↔	Correzione di cicatrice o briglia retrattile della cute, di altra sede
86.7E.2E ↔	Revisione di plastica con lembo regionale peduncolato, in altra sede		
86.7E.31 ↔	Revisione di plastica con lembo a distanza peduncolato, sul capo		
86.7E.36 ↔	Revisione di plastica con lembo a distanza peduncolato, sulla mano		

Procedura 901-2

92.20 ↔	Infusione d'isotopo radioattivo liquido	92.24.03 ↔	Teleradioterapia mediante fotoni, acceleratore lineare, irradiazione del corpo intero
92.21.00 ↔	Radioterapia superficiale: NAS	92.24.04 ↔	Teleradioterapia mediante fotoni, acceleratore lineare, radioterapia intraoperatoria
92.21.01 ↔	Radioterapia superficiale: fino a 2 campi di irradiazione	92.24.09 ↔	Teleradioterapia mediante fotoni, acceleratore lineare, altro
92.21.02 ↔	Radioterapia superficiale: più di 2 campi di irradiazione	92.24.11 ↔	Teleradioterapia mediante fotoni, acceleratore lineare, guidata dalle immagini, fino a 2 campi di irradiazione
92.22.00 ↔	Radioterapia con ortovoltaggio: NAS	92.24.12 ↔	Teleradioterapia mediante fotoni, acceleratore lineare, guidata dalle immagini, più di 2 campi di irradiazione
92.22.01 ↔	Radioterapia con ortovoltaggio: fino a 2 campi di irradiazione	92.24.13 ↔	Teleradioterapia mediante fotoni, acceleratore lineare, guidata dalle immagini, irradiazione 3D pianificata
92.22.02 ↔	Radioterapia con ortovoltaggio: più di 2 campi di irradiazione	92.24.14 ↔	Teleradioterapia mediante fotoni, acceleratore lineare, guidata dalle immagini, radioterapia a modulazione di intensità
92.22.11 ↔	Roentgenterapia intraoperatoria, fino a 300 kV	92.24.21 ↔	Teleradioterapia mediante fotoni, acceleratore lineare, non guidata dalle immagini, fino a 2 campi di irradiazione
92.22.12 ↔	Roentgenterapia intraoperatoria, 300 kV - < 1 MV	92.24.22 ↔	Teleradioterapia mediante fotoni, acceleratore lineare, non guidata dalle immagini, più di 2 campi di irradiazione
92.22.19 ↔	Roentgenterapia intraoperatoria, altro	92.24.23 ↔	Teleradioterapia mediante fotoni, acceleratore lineare, non guidata dalle immagini, irradiazione 3D pianificata
92.23.00 ↔	Radioterapia ad alto voltaggio: NAS		
92.23.01 ↔	Dispositivo di telecobaltoterapia, fino a 2 campi di irradiazione		
92.23.02 ↔	Dispositivo di telecobaltoterapia, da 3 a 4 campi di irradiazione		
92.23.03 ↔	Dispositivo di telecobaltoterapia, più di 4 campi di irradiazione o irradiazione 3D pianificata		
92.23.08 ↔	Radioterapia ad alto voltaggio: altri isotopi		
92.23.09 ↔	Dispositivo di telecobaltoterapia, altro		
92.24.00 ↔	Teleradioterapia mediante fotoni, acceleratore lineare, NAS		
92.24.01 ↔	Teleradioterapia mediante fotoni, acceleratore lineare, irradiazione di campo esteso		
92.24.02 ↔	Teleradioterapia mediante fotoni, acceleratore lineare, irradiazione di un emicorpo		

92.24.24 ↔	Teleradioterapia mediante fotoni, acceleratore lineare, non guidata dalle immagini, radioterapia a modulazione di intensità	92.27.31 ↔	Impianto o inserzione di elementi radioattivi (brachiterapia con radionuclidi chiusi), arterie coronarie
92.24.30 ↔	Teleradioterapia mediante fotoni: radioterapia estremamente complessa con attrezzatura specializzata	92.27.39 ↔	Impianto o inserzione di elementi radioattivi (brachiterapia con radionuclidi chiusi), altri vasi
92.25.00 ↔	Teleradioterapia con elettroni, acceleratore lineare, NAS	92.27.40 ↔	Impianto o inserzione di elementi radioattivi (brachiterapia con radionuclidi chiusi), intraoperatoria
92.25.01 ↔	Teleradioterapia con elettroni, acceleratore lineare, irradiazione di campo esteso	92.27.70 ↔	Moulage radioattivi, NAS
92.25.02 ↔	Teleradioterapia con elettroni, acceleratore lineare, irradiazione di un emicorpo	92.27.71 ↔	Moulage radioattivi: costruzione e applicazione di moulage radioattivi superficiali
92.25.03 ↔	Teleradioterapia con elettroni, acceleratore lineare, irradiazione del corpo intero	92.27.72 ↔	Moulage radioattivi: costruzione e applicazione di applicatori non impiegati sulla superficie corporea
92.25.04 ↔	Teleradioterapia con elettroni, acceleratore lineare, radioterapia intraoperatoria	92.27.73 ↔	Moulage radioattivi: costruzione e applicazione di applicatori oculari
92.25.09 ↔	Teleradioterapia con elettroni, acceleratore lineare, altro	92.27.79 ↔	Moulage radioattivi, altro
92.25.11 ↔	Teleradioterapia con elettroni, acceleratore lineare, guidata dalle immagini	92.28.00 ↔	Iniezione, instillazione o somministrazione per via orale di radioisotopi, NAS
92.25.12 ↔	Teleradioterapia con elettroni, acceleratore lineare, guidata dalle immagini, fino a 2 campi di irradiazione	92.28.09 ↔	Iniezione, instillazione o somministrazione per via orale di radioisotopi, altro
92.25.13 ↔	Teleradioterapia con elettroni, acceleratore lineare, guidata dalle immagini, più di 2 campi di irradiazione	92.28.11 ↔	Terapia con radionuclidi aperti per metastasi ossee
92.25.14 ↔	Teleradioterapia con elettroni, acceleratore lineare, guidata dalle immagini, irradiazione 3D pianificata	92.28.14 ↔	Instillazione di radionuclidi aperti in articolazioni
92.25.15 ↔	Teleradioterapia con elettroni, acceleratore lineare, guidata dalle immagini, radioterapia a modulazione di intensità	92.28.24 ↔	Radio-chemioembolizzazione endovascolare selettiva con I-131-Lipiodol
92.25.21 ↔	Teleradioterapia con elettroni, acceleratore lineare, non guidata dalle immagini, fino a 2 campi di irradiazione	92.28.25 ↔	Terapia endovascolare selettiva con radionuclidi (SIRT) mediante embolizzazione con microsferi marcate con ittrio-90
92.25.22 ↔	Teleradioterapia con elettroni, acceleratore lineare, non guidata dalle immagini, più di 2 campi di irradiazione	92.28.26 ↔	Terapia endovascolare selettiva con radionuclidi (SIRT) mediante embolizzazione con microsferi marcate con olmio-166
92.25.23 ↔	Teleradioterapia con elettroni, acceleratore lineare, non guidata dalle immagini, irradiazione 3D pianificata	92.28.33 ↔	Brachiterapia endovascolare con renio-188
92.25.24 ↔	Teleradioterapia con elettroni, acceleratore lineare, non guidata dalle immagini, radioterapia a modulazione di intensità	92.28.41 ↔	Radioiodoterapia fino a 1,2 GBq I-131, senza somministrazione di tireotropina ricombinante (rh-TSH)
92.26.00 ↔	Teleradioterapia con altre radiazioni particellari, NAS	92.28.42 ↔	Radioiodoterapia fino a 1,2 GBq I-131, con somministrazione di tireotropina ricombinante (rh-TSH)
92.26.99 ↔	Teleradioterapia con altre radiazioni particellari, altro	92.28.43 ↔	Radioiodoterapia da 1,2 a meno di 5 GBq I-131, senza somministrazione di tireotropina ricombinante (rh-TSH)
92.27.00 ↔	Impianto o inserzione di elementi radioattivi (brachiterapia con radionuclidi chiusi), superficie corporea, altra o NAS sede di applicazione	92.28.44 ↔	Radioiodoterapia da 1,2 a meno di 5 GBq I-131, con somministrazione di tireotropina ricombinante (rh-TSH)
92.27.10 ↔	Impianto o inserzione di elementi radioattivi (brachiterapia con radionuclidi chiusi), organi sessuali femminili, NAS	92.28.45 ↔	Radioiodoterapia da 5 e più GBq I-131, senza somministrazione di tireotropina ricombinante (rh-TSH)
92.27.11 ↔	Impianto o inserzione di elementi radioattivi (brachiterapia con radionuclidi chiusi), in sede intrauterina	92.28.46 ↔	Radioiodoterapia da 5 e più GBq I-131, con somministrazione di tireotropina ricombinante (rh-TSH)
92.27.12 ↔	Impianto o inserzione di elementi radioattivi (brachiterapia con radionuclidi chiusi), in sede intravaginale	92.28.51 ↔	Radioimmunoterapia con 90Y ibritumomab tiuxetano, parenterale
92.27.13 ↔	Impianto o inserzione di elementi radioattivi (brachiterapia con radionuclidi chiusi), in sede combinata intrauterina e intravaginale	92.28.52 ↔	Radioimmunoterapia con iodio-131 [I-131] tositumomab, parenterale
92.27.21 ↔	Impianto o inserzione di elementi radioattivi (brachiterapia con radionuclidi chiusi), superficie corporea	92.28.53 ↔	Radioimmunoterapia con altri anticorpi, parenterale
92.27.22 ↔	Impianto o inserzione di elementi radioattivi (brachiterapia con radionuclidi chiusi), in sede intracavitaria	92.28.64 ↔	Terapia radiorecettoriale con l'analogo della somatostatina DOTA-coniugato TOC (octreotide)
92.27.23 ↔	Impianto o inserzione di elementi radioattivi (brachiterapia con radionuclidi chiusi), in sede endoluminale	92.28.65 ↔	Terapia radiorecettoriale con l'analogo della somatostatina DOTA-coniugato TATE (octreotate)
92.27.30 ↔	Impianto o inserzione di elementi radioattivi (brachiterapia con radionuclidi chiusi), vasi NAS	92.28.66 ↔	Terapia radiorecettoriale con antagonisti della somatostatina
		92.28.67 ↔	Terapia radiorecettoriale con ligando PSMA
		92.28.69 ↔	Radioterapia con molecole piccole, altro
		92.28.71 ↔	Somministrazione parenterale di iodio-131-MIBG (metaiodobenzilguanidina)
		92.29.00 ↔	Brachiterapia con radionuclidi chiusi, NAS
		92.29.09 ↔	Brachiterapia con radionuclidi chiusi, altro
		92.29.11 ↔	Brachiterapia interstiziale con impianto di emettitori rimovibili monoplanari, basso rateo di dose
		92.29.12 ↔	Brachiterapia interstiziale con impianto di emettitori rimovibili monoplanari, rateo di dose pulsata (pulsed dose rate)

92.29.13 ↔	Brachiterapia interstiziale con impianto di emettitori rimovibili monoplanari, alto rateo di dose	92.30.21 ↔	Radioterapia stereotassica, in seduta unica: Cerebrale, radioterapia ad arco a modulazione di intensità (IMAT)
92.29.19 ↔	Brachiterapia interstiziale con impianto di emettitori rimovibili monoplanari, altro	92.30.22 ↔	Radioterapia stereotassica, in seduta unica: Cerebrale, guidata dalle immagini
92.29.21 ↔	Brachiterapia interstiziale con impianto volumetrico di emettitori rimovibili multiplanari, basso rateo di dose	92.30.30 ↔	Radioterapia stereotassica, in seduta unica: Extracerebrale, radioterapia a modulazione di intensità
92.29.22 ↔	Brachiterapia interstiziale con impianto volumetrico di emettitori rimovibili multiplanari, rateo di dose pulsata (pulsed dose rate)	92.30.31 ↔	Radioterapia stereotassica, in seduta unica: Extracerebrale, radioterapia ad arco a modulazione di intensità (IMAT)
92.29.23 ↔	Brachiterapia interstiziale con impianto volumetrico di emettitori rimovibili multiplanari, alto rateo di dose	92.30.32 ↔	Radioterapia stereotassica, in seduta unica: Extracerebrale, guidata dalle immagini
92.29.24 ↔	Brachiterapia con impianto di emettitori rimovibili multiplanari, alto rateo di dose, intraoperatoria	92.30.99 ↔	Radioterapia stereotassica, in seduta unica, altro
92.29.29 ↔	Brachiterapia interstiziale con impianto volumetrico di emettitori rimovibili multiplanari, altro	92.31.00 ↔	Radiochirurgia con fotoni NAS, cerebrale
92.29.31 ↔	Brachiterapia interstiziale con impianto di emettitori permanenti, fino a 10 sorgenti	92.31.10 ↔	Radiochirurgia con fotoni NAS, extracerebrale
92.29.32 ↔	Brachiterapia interstiziale con impianto di emettitori permanenti, da 11 a 15 sorgenti	92.32.00 ↔	Radiochirurgia con fotoni a sorgente multiple, NAS
92.29.33 ↔	Brachiterapia interstiziale con impianto di emettitori permanenti, da 16 a 20 sorgenti	92.32.01 ↔	Radiochirurgia con fotoni a sorgenti multiple: Gamma knife
92.29.34 ↔	Brachiterapia interstiziale con impianto di emettitori permanenti, da 21 a 25 sorgenti	92.33.00 ↔	Radiochirurgia con particelle, NAS
92.29.35 ↔	Brachiterapia interstiziale con impianto di emettitori permanenti, da 26 a 30 sorgenti	92.33.01 ↔	Altra radioterapia ad alto voltaggio: radioterapia stereotassica, in seduta unica, cerebrale
92.29.36 ↔	Brachiterapia interstiziale con impianto di emettitori permanenti, da 31 a 35 sorgenti	92.33.11 ↔	Altra radioterapia ad alto voltaggio: radioterapia stereotassica, in seduta unica, extracerebrale
92.29.37 ↔	Brachiterapia interstiziale con impianto di emettitori permanenti, da 36 a 40 sorgenti	92.39.00 ↔	Altra radiochirurgia stereotassica, NAS
92.29.38 ↔	Brachiterapia interstiziale con impianto di emettitori permanenti, da 41 a 45 sorgenti	92.39.01 ↔	Altra radioterapia ad alto voltaggio, irradiazione stereotassica, frazionata, cerebrale, NAS
92.29.39 ↔	Brachiterapia interstiziale con impianto di emettitori permanenti, da 46 a 50 sorgenti	92.39.11 ↔	Altra radioterapia ad alto voltaggio, irradiazione stereotassica, frazionata, extracerebrale, NAS
92.29.3A ↔	Brachiterapia interstiziale con impianto di emettitori permanenti, da 51 a 55 sorgenti	92.39.20 ↔	Altra radioterapia ad alto voltaggio, irradiazione stereotassica, frazionata: Cerebrale, radioterapia a modulazione di intensità
92.29.3B ↔	Brachiterapia interstiziale con impianto di emettitori permanenti, da 56 a 60 sorgenti	92.39.21 ↔	Altra radioterapia ad alto voltaggio, irradiazione stereotassica, frazionata: Cerebrale, radioterapia ad arco a modulazione di intensità (IMAT)
92.29.3C ↔	Brachiterapia interstiziale con impianto di emettitori permanenti, da 61 a 65 sorgenti	92.39.22 ↔	Altra radioterapia ad alto voltaggio, irradiazione stereotassica, frazionata: Cerebrale, guidata dalle immagini
92.29.3D ↔	Brachiterapia interstiziale con impianto di emettitori permanenti, da 66 a 70 sorgenti	92.39.29 ↔	Altra radioterapia ad alto voltaggio, irradiazione stereotassica, frazionata, cerebrale, altro
92.29.3E ↔	Brachiterapia interstiziale con impianto di emettitori permanenti, da 71 e più sorgenti	92.39.30 ↔	Altra radioterapia ad alto voltaggio, irradiazione stereotassica, frazionata: Extracerebrale, radioterapia a modulazione di intensità
92.29.40 ↔	Brachiterapia con applicatori superficiali, NAS	92.39.31 ↔	Altra radioterapia ad alto voltaggio, irradiazione stereotassica, frazionata: Extracerebrale, radioterapia ad arco a modulazione di intensità (IMAT)
92.29.49 ↔	Brachiterapia con applicatori superficiali, altro	92.39.32 ↔	Altra radioterapia ad alto voltaggio, irradiazione stereotassica, frazionata: Extracerebrale, guidata dalle immagini
92.29.51 ↔	Rimozione di radionuclidi chiusi o di applicatori inattivi sotto anestesia	92.39.39 ↔	Altra radioterapia ad alto voltaggio, irradiazione stereotassica, frazionata, extracerebrale, altro
92.30.00 ↔	Radioterapia stereotassica, in seduta unica, NAS	92.41 ↔	Radioterapia intraoperatoria con elettroni
92.30.01 ↔	Radioterapia stereotassica, in seduta unica: Cerebrale, NAS		
92.30.02 ↔	Radioterapia stereotassica, in seduta unica: Extracerebrale, NAS		
92.30.20 ↔	Radioterapia stereotassica, in seduta unica: Cerebrale, radioterapia a modulazione di intensità		

Procedura 901-3

01.12.00 ↔	Biopsia mediante craniotomia (a cielo aperto) delle meningi cerebrali, NAS	01.14.00 ↔	Biopsia a cielo aperto del cervello, NAS
01.12.10 ↔	Biopsia stereotassica mediante craniotomia (a cielo aperto) delle meningi cerebrali	01.14.10 ↔	Biopsia stereotassica a cielo aperto del cervello
01.12.99 ↔	Biopsia mediante craniotomia (a cielo aperto) delle meningi cerebrali, altro	01.14.99 ↔	Biopsia a cielo aperto del cervello, altro
01.13.00 ↔	Biopsia chiusa [percutanea] [agobiopsia] di lesione cerebrale, NAS	01.15 ↔	Biopsia del cranio
01.13.10 ↔	Biopsia stereotassica chiusa [percutanea] [agobiopsia] di lesione cerebrale	01.18.20 ↔	Biopsia a cielo aperto di vaso sanguigno intracranico
01.13.99 ↔	Biopsia chiusa [percutanea] [agobiopsia] di lesione cerebrale, altro	01.18.21 ↔	Biopsia stereotassica a cielo aperto di vaso sanguigno intracranico
		01.18.29 ↔	Biopsia a cielo aperto di vaso sanguigno intracranico, altro
		01.31.00 ↔	Incisione delle meningi cerebrali, NAS
		01.31.10 ↔	Incisione delle meningi cerebrali per evacuazione di ematoma (igroma) subdurale

01.31.11 ↔	Incisione delle meningi cerebrali per evacuazione di empiema subdurale	03.03.48 ↔	Laminoplastica, 8 segmenti
01.31.20 ↔	Incisione delle meningi cerebrali per drenaggio di liquido subdurale e subaracnoideo	03.03.4A ↔	Laminoplastica, 9 segmenti
01.31.99 ↔	Incisione delle meningi cerebrali, altro	03.03.4B ↔	Laminoplastica, 10 e più segmenti
02.41.00 ↔	Irrigazione ed esplorazione di shunt ventricolare, NAS	03.05.11 ↔	Incisione del canale vertebrale per drenaggio di liquido epidurale
02.41.10 ↔	Irrigazione ed esplorazione di shunt ventricolare, parte centrale	03.05.12 ↔	Incisione del midollo e delle meningi spinali per drenaggio di liquido subdurale
02.41.20 ↔	Irrigazione ed esplorazione di shunt ventricolare, parte periferica	03.05.13 ↔	Incisione del midollo e delle meningi spinali per drenaggio di liquido intramidollare
02.41.99 ↔	Irrigazione ed esplorazione di shunt ventricolare, altro	03.05.21 ↔	Incisione di canale vertebrale per svuotamento di ematoma o empiema epidurale
02.42.00 ↔	Sostituzione di shunt ventricolare, NAS	03.05.22 ↔	Incisione di midollo spinale e meningi spinali per svuotamento di ematoma o empiema subdurale
02.42.10 ↔	Sostituzione di shunt ventricolare, parte centrale	03.05.23 ↔	Incisione di midollo spinale e meningi spinali per svuotamento di ematoma o accesso intramidollare
02.42.20 ↔	Sostituzione di shunt ventricolare, parte periferica	03.09 ↔	Esplorazione e decompressione del canale vertebrale, altro
02.42.99 ↔	Sostituzione di shunt ventricolare, altro	03.1 ↔	Sezione delle radici dei nervi intraspinali
02.97.10 ↔	Impianto o sostituzione di neurostimolatore per la neurostimolazione intracranica, NAS	03.21 ↔	Cordotomia percutanea
02.97.11 ↔	Impianto o sostituzione di neurostimolatore per la neurostimolazione intracranica, sistema a elettrodo singolo, non ricaricabile	03.29 ↔	Cordotomia, altro
02.97.12 ↔	Impianto o sostituzione di neurostimolatore per la neurostimolazione intracranica, sistema a più elettrodi, non ricaricabile	03.4X.10 ↔	Asportazione o distruzione di tessuto tumorale del midollo spinale (intramidollare)
02.97.14 ↔	Impianto o sostituzione di neurostimolatore per la neurostimolazione intracranica, sistema a più elettrodi, ricaricabile, omnidirezionale	03.4X.11 ↔	Asportazione o distruzione di tessuto tumorale delle meningi spinali e ossa
02.97.15 ↔	Impianto o sostituzione di neurostimolatore per la neurostimolazione intracranica, sistema a più elettrodi, ricaricabile, bidirezionale	03.4X.12 ↔	Asportazione o distruzione di tessuto tumorale delle radici e dei gangli spinali
02.97.19 ↔	Impianto o sostituzione di neurostimolatore per la neurostimolazione intracranica, altro	03.4X.19 ↔	Asportazione o distruzione di tessuto tumorale del midollo o delle meningi spinali, altro
03.03.09 ↔	Laminotomia, laminectomia e laminoplastica, altro	03.4X.20 ↔	Asportazione o distruzione di altra lesione del midollo spinale (intramidollare)
03.03.11 ↔	Laminotomia, 1 segmento	03.4X.21 ↔	Asportazione o distruzione di altra lesione delle meningi spinali
03.03.12 ↔	Laminotomia, 2 segmenti	03.4X.22 ↔	Asportazione o distruzione di altra lesione delle radici e dei gangli spinali
03.03.13 ↔	Laminotomia, 3 segmenti	03.4X.29 ↔	Asportazione o distruzione di altra lesione del midollo o delle meningi spinali, altro
03.03.14 ↔	Laminotomia, 4 segmenti	03.4X.99 ↔	Asportazione o distruzione di lesione del midollo o delle meningi spinali, altro
03.03.15 ↔	Laminotomia, 5 segmenti	03.51 ↔	Riparazione di meningocele spinale
03.03.16 ↔	Laminotomia, 6 segmenti	03.52 ↔	Riparazione di mielomeningocele spinale
03.03.17 ↔	Laminotomia, 7 segmenti	03.59.10 ↔	Altri interventi di riparazione o plastica sulle strutture del canale vertebrale, Chiusura di diastematomielia
03.03.18 ↔	Laminotomia, 8 segmenti	03.59.11 ↔	Altri interventi di riparazione o plastica sulle strutture del canale vertebrale, Sezione di filo terminale
03.03.1A ↔	Laminotomia, 9 segmenti	03.59.12 ↔	Altri interventi di riparazione o plastica sulle strutture del canale vertebrale, Chiusura di fistola spinale
03.03.1B ↔	Laminotomia, 10 e più segmenti	03.59.13 ↔	Altri interventi di riparazione o plastica sulle strutture del canale vertebrale, plastica durale spinale
03.03.21 ↔	Emilaminectomia, 1 segmento	03.59.99 ↔	Altri interventi di riparazione o plastica sulle strutture del canale vertebrale, altro
03.03.22 ↔	Emilaminectomia, 2 segmenti	03.6 ↔	Separazione di aderenze del midollo spinale e delle radici dei nervi
03.03.23 ↔	Emilaminectomia, 3 segmenti	03.71 ↔	Shunt spinale subaracnoideo-peritoneale
03.03.24 ↔	Emilaminectomia, 4 segmenti	03.72 ↔	Shunt spinale subaracnoideo ureterale
03.03.25 ↔	Emilaminectomia, 5 segmenti	03.79 ↔	Shunt spinale, altro
03.03.26 ↔	Emilaminectomia, 6 segmenti	03.93.10 ↔	Impianto o sostituzione di elettrodo(i) di neurostimolatore epidurale temporaneo, sistema a elettrodo singolo, stimolazione di prova
03.03.27 ↔	Emilaminectomia, 7 segmenti	03.93.11 ↔	Impianto o sostituzione di elettrodo(i) di neurostimolatore epidurale temporaneo, sistema a più elettrodi, stimolazione di prova
03.03.28 ↔	Emilaminectomia, 8 segmenti	03.93.20 ↔	Impianto o sostituzione di elettrodo(i) di neurostimolatore epidurale permanente, sistema a elettrodo singolo, stimolazione continua, percutanea
03.03.2A ↔	Emilaminectomia, 9 segmenti	03.93.21 ↔	Impianto o sostituzione di elettrodo(i) di neurostimolatore epidurale permanente, sistema a più elettrodi, stimolazione continua, percutanea
03.03.2B ↔	Emilaminectomia, 10 e più segmenti		
03.03.31 ↔	Laminectomia, 1 segmento		
03.03.32 ↔	Laminectomia, 2 segmenti		
03.03.33 ↔	Laminectomia, 3 segmenti		
03.03.34 ↔	Laminectomia, 4 segmenti		
03.03.35 ↔	Laminectomia, 5 segmenti		
03.03.36 ↔	Laminectomia, 6 segmenti		
03.03.37 ↔	Laminectomia, 7 segmenti		
03.03.38 ↔	Laminectomia, 8 segmenti		
03.03.3A ↔	Laminectomia, 9 segmenti		
03.03.3B ↔	Laminectomia, 10 e più segmenti		
03.03.41 ↔	Laminoplastica, 1 segmento		
03.03.42 ↔	Laminoplastica, 2 segmenti		
03.03.43 ↔	Laminoplastica, 3 segmenti		
03.03.44 ↔	Laminoplastica, 4 segmenti		
03.03.45 ↔	Laminoplastica, 5 segmenti		
03.03.46 ↔	Laminoplastica, 6 segmenti		
03.03.47 ↔	Laminoplastica, 7 segmenti		

03.93.22 ↔	Impianto o sostituzione di elettrodo(i) di neurostimolatore epidurale permanente, sistema a elettrodo singolo, stimolazione continua, chirurgica a cielo aperto	04.95.12 ↔	Impianto o sostituzione di neurostimolatore per la neurostimolazione periferica, sistema a più elettrodi, non ricaricabile
03.93.23 ↔	Impianto o sostituzione di elettrodo(i) di neurostimolatore epidurale permanente, sistema a più elettrodi, stimolazione continua, chirurgica a cielo aperto	04.95.13 ↔	Impianto o sostituzione di neurostimolatore per la neurostimolazione periferica, sistema a più elettrodi, ricaricabile
03.93.30 ↔	Impianto o sostituzione di elettrodo subdurale per stimolazione della radice anteriore	04.95.14 ↔	Impianto o sostituzione di neurostimolatore per la stimolazione del nervo valgo
03.93.99 ↔	Impianto o sostituzione di elettrodo(i) di neurostimolatore spinale, altro	04.95.19 ↔	Impianto o sostituzione di neurostimolatore per la neurostimolazione periferica, altro
03.97 ↔	Revisione di shunt spinale	16.23.11 ↔	Biopsia dell'orbita, chirurgica a cielo aperto
03.98 ↔	Rimozione di shunt spinale	16.92 ↔	Asportazione di lesione dell'orbita
03.99.09 ↔	Altri interventi sul midollo spinale e sulle strutture del canale vertebrale, altro	33.34.10 ↔	Toracoplastica, parziale
03.99.10 ↔	Interventi su vasi sanguigni intraspinali (es. legatura, distruzione, resezione)	33.34.20 ↔	Toracoplastica, completa
03.99.19 ↔	Intervento su vasi sanguigni intraspinali, altro	33.34.99 ↔	Toracoplastica, altro
03.99.20 ↔	Interventi sul sistema liquorale spinale, Inserzione di serbatoio sottocutaneo nel sistema liquorale spinale	56.92 ↔	Impianto di stimolatore elettronico ureterale
03.99.21 ↔	Interventi sul sistema liquorale spinale, Revisione di serbatoio sottocutaneo, catetere o pompa per infusione intratecale ed epidurale di medicinali	56.93 ↔	Sostituzione di stimolatore elettronico ureterale
03.99.22 ↔	Interventi sul sistema liquorale spinale, Rimozione di serbatoio sottocutaneo dal sistema liquorale spinale	56.94 ↔	Rimozione di stimolatore elettronico ureterale
03.99.29 ↔	Interventi sul sistema liquorale spinale, altro	57.9A.11 ↔	Impianto o sostituzione di neurostimolatore per la neurostimolazione epidurale della vescica
03.99.30 ↔	Revisione senza sostituzione di elettrodo(i) di neurostimolatore epidurale, elettrodo cilindrico, sistema a elettrodo singolo	57.9A.12 ↔	Impianto o sostituzione di neurostimolatore per la neurostimolazione della radice anteriore della vescica
03.99.31 ↔	Revisione senza sostituzione di elettrodo(i) di neurostimolatore epidurale, elettrodo cilindrico, sistema a più elettrodi	57.9A.13 ↔	Impianto o sostituzione di neurostimolatore per la neurostimolazione gangliare della vescica
03.99.32 ↔	Revisione senza sostituzione di elettrodo(i) di neurostimolatore epidurale, elettrodo piatto, sistema a elettrodo singolo	57.9A.21 ↔	Revisione senza sostituzione di neurostimolatore per la neurostimolazione della vescica
03.99.33 ↔	Revisione senza sostituzione di elettrodo(i) di neurostimolatore epidurale, elettrodo piatto, sistema a più elettrodi	57.9A.31 ↔	Rimozione di neurostimolatore per la neurostimolazione della vescica
03.99.34 ↔	Revisione senza sostituzione di elettrodo(i) di neurostimolatore della radice anteriore	77.69.10 ↔	Asportazione e distruzione locale di lesione o tessuto delle falangi delle mani
03.99.40 ↔	Revisione senza sostituzione di catetere per infusione intratecale ed epidurale	77.69.12 ↔	Asportazione e distruzione locale di lesione o tessuto delle ossa pelviche
03.9A.10 ↔	Impianto o sostituzione di neurostimolatore per la neurostimolazione epidurale, NAS	77.69.13 ↔	Asportazione e distruzione locale di lesione o tessuto delle falangi dei piedi
03.9A.11 ↔	Impianto o sostituzione di neurostimolatore per la neurostimolazione epidurale, sistema a elettrodo singolo, non ricaricabile	77.69.20 ↔	Sbrigliamento di falangi delle mani
03.9A.12 ↔	Impianto o sostituzione di neurostimolatore per la neurostimolazione epidurale, sistema a più elettrodi, non ricaricabile	77.69.22 ↔	Sbrigliamento delle ossa pelviche
03.9A.13 ↔	Impianto o sostituzione di neurostimolatore per la neurostimolazione epidurale, sistema a più elettrodi, ricaricabile	77.69.23 ↔	Sbrigliamento di falangi dei piedi
03.9A.19 ↔	Impianto o sostituzione di neurostimolatore per la neurostimolazione epidurale, altro	77.89.10 ↔	Altra osteotomia parziale di falangi delle mani
03.9A.21 ↔	Impianto o sostituzione di neurostimolatore per la neurostimolazione della radice anteriore	77.89.30 ↔	Altra osteotomia parziale delle ossa pelviche
04.02 ↔	Sezione del nervo trigemino	77.89.40 ↔	Altra osteotomia parziale di falangi dei piedi
04.05.00 ↔	Gangliectomia e distruzione del ganglio di Gasser, NAS	77.99.10 ↔	Osteotomia totale di falangi delle mani
04.05.10 ↔	Gangliectomia del ganglio di Gasser	77.99.30 ↔	Osteotomia totale di ossa pelviche
04.05.20 ↔	Distruzione del ganglio di Gasser	77.99.40 ↔	Osteotomia totale di falangi dei piedi
04.05.99 ↔	Gangliectomia e distruzione del ganglio di Gasser, altro	78.41.30 ↔	Altri interventi di riparazione o plastica su scapola, clavicola, coste e sterno, Impianto di protesi verticali espandibili in titanio (VEPTR)
04.95.10 ↔	Impianto o sostituzione di neurostimolatore per la neurostimolazione periferica, NAS	7A.21 ↔	Sbrigliamento della colonna vertebrale
04.95.11 ↔	Impianto o sostituzione di neurostimolatore per la neurostimolazione periferica, sistema a elettrodo singolo, non ricaricabile	7A.27 ↔	Resezione del dente dell'epistofeo
		7A.28.11 ↔	Osteotomia della colonna vertebrale, grado I
		7A.28.21 ↔	Osteotomia della colonna vertebrale, grado II
		7A.28.51 ↔	Osteotomia della colonna vertebrale, grado V
		7A.28.61 ↔	Osteotomia della colonna vertebrale, grado VI
		7A.29 ↔	Incisione e asportazione di ossa e articolazioni della colonna vertebrale, altro
		7A.31 ↔	Distruzione di tessuto discale
		7A.32.11 ↔	Asportazione di un disco intervertebrale
		7A.32.12 ↔	Asportazione di due dischi intervertebrali
		7A.32.13 ↔	Asportazione di tre e più dischi intervertebrali
		7A.39 ↔	Interventi su disco intervertebrale, altro
		7A.3A ↔	Ricostruzione di disco con sostituto discale su base cellulare
		7A.42.11 ↔	Osteosintesi di singola vertebra, 1 vertebra
		7A.42.12 ↔	Osteosintesi di singola vertebra, 2 vertebre
		7A.42.13 ↔	Osteosintesi di singola vertebra, 3 vertebre
		7A.42.14 ↔	Osteosintesi di singola vertebra, 4 e più vertebre
		7A.43.11 ↔	Vertebroplastica, 1 corpo vertebrale
		7A.43.12 ↔	Vertebroplastica, 2 corpi vertebrali
		7A.43.13 ↔	Vertebroplastica, 3 corpi vertebrali
		7A.43.14 ↔	Vertebroplastica, 4 e più corpi vertebrali

7A.44.21 ↔	Cifoplastica con elevazione di corpo vertebrale tramite palloncino, 1 corpo vertebrale	7A.71.11 ↔	Fusione di vertebre con stabilizzazione della colonna vertebrale, approccio dorsale e dorsolaterale, 1 segmento
7A.44.22 ↔	Cifoplastica con elevazione di corpo vertebrale tramite palloncino, 2 corpi vertebrali	7A.71.12 ↔	Fusione di vertebre con stabilizzazione della colonna vertebrale, approccio dorsale e dorsolaterale, 2 segmenti
7A.44.23 ↔	Cifoplastica con elevazione di corpo vertebrale tramite palloncino, 3 corpi vertebrali	7A.71.13 ↔	Fusione di vertebre con stabilizzazione della colonna vertebrale, approccio dorsale e dorsolaterale, 3 segmenti
7A.44.24 ↔	Cifoplastica con elevazione di corpo vertebrale tramite palloncino, 4 e più corpi vertebrali	7A.71.14 ↔	Fusione di vertebre con stabilizzazione della colonna vertebrale, approccio dorsale e dorsolaterale, 4 segmenti
7A.44.31 ↔	Cifoplastica con elevazione di corpo vertebrale tramite impianto dilatabile, 1 corpo vertebrale	7A.71.15 ↔	Fusione di vertebre con stabilizzazione della colonna vertebrale, approccio dorsale e dorsolaterale, 5 segmenti
7A.44.32 ↔	Cifoplastica con elevazione di corpo vertebrale tramite impianto dilatabile, 2 corpi vertebrali	7A.71.16 ↔	Fusione di vertebre con stabilizzazione della colonna vertebrale, approccio dorsale e dorsolaterale, 6 segmenti
7A.44.33 ↔	Cifoplastica con elevazione di corpo vertebrale tramite impianto dilatabile, 3 corpi vertebrali	7A.71.17 ↔	Fusione di vertebre con stabilizzazione della colonna vertebrale, approccio dorsale e dorsolaterale, 7 segmenti
7A.44.34 ↔	Cifoplastica con elevazione di corpo vertebrale tramite impianto dilatabile, 4 e più corpi vertebrali	7A.71.18 ↔	Fusione di vertebre con stabilizzazione della colonna vertebrale, approccio dorsale e dorsolaterale, 8 segmenti
7A.44.91 ↔	Cifoplastica mediante altro dispositivo per l'elevazione di corpo vertebrale, 1 corpo vertebrale	7A.71.1A ↔	Fusione di vertebre con stabilizzazione della colonna vertebrale, approccio dorsale e dorsolaterale, 9 segmenti
7A.44.92 ↔	Cifoplastica mediante altro dispositivo per l'elevazione di corpo vertebrale, 2 corpi vertebrali	7A.71.1B ↔	Fusione di vertebre con stabilizzazione della colonna vertebrale, approccio dorsale e dorsolaterale, 10 segmenti
7A.44.93 ↔	Cifoplastica mediante altro dispositivo per l'elevazione di corpo vertebrale, 3 corpi vertebrali	7A.71.1C ↔	Fusione di vertebre con stabilizzazione della colonna vertebrale, approccio dorsale e dorsolaterale, 11 segmenti
7A.44.94 ↔	Cifoplastica mediante altro dispositivo per l'elevazione di corpo vertebrale, 4 e più corpi vertebrali	7A.71.1D ↔	Fusione di vertebre con stabilizzazione della colonna vertebrale, approccio dorsale e dorsolaterale, 12 segmenti
7A.51.13 ↔	Innesto osseo della colonna vertebrale, con peduncolo vascolare senza anastomosi microvascolare	7A.71.1E ↔	Fusione di vertebre con stabilizzazione della colonna vertebrale, approccio dorsale e dorsolaterale, 13 segmenti
7A.61.11 ↔	Impianto di protesi di disco intervertebrale parziale	7A.71.1F ↔	Fusione di vertebre con stabilizzazione della colonna vertebrale, approccio dorsale e dorsolaterale, 14 e più segmenti
7A.61.21 ↔	Impianto di protesi di disco intervertebrale parziale in caso di sostituzione di protesi	7A.71.21 ↔	Fusione di vertebre con stabilizzazione della colonna vertebrale, approccio ventrale, 1 segmento
7A.61.31 ↔	Rimozione di protesi di disco intervertebrale parziale	7A.71.22 ↔	Fusione di vertebre con stabilizzazione della colonna vertebrale, approccio ventrale, 2 segmenti
7A.61.41 ↔	Revisione senza sostituzione di protesi di disco intervertebrale parziale	7A.71.23 ↔	Fusione di vertebre con stabilizzazione della colonna vertebrale, approccio ventrale, 3 segmenti
7A.62.11 ↔	Impianto di protesi di disco intervertebrale totale	7A.71.24 ↔	Fusione di vertebre con stabilizzazione della colonna vertebrale, approccio ventrale, 4 segmenti
7A.62.21 ↔	Impianto di protesi di disco intervertebrale totale in caso di sostituzione di protesi	7A.71.25 ↔	Fusione di vertebre con stabilizzazione della colonna vertebrale, approccio ventrale, 5 segmenti
7A.62.31 ↔	Rimozione di protesi di disco intervertebrale totale	7A.71.26 ↔	Fusione di vertebre con stabilizzazione della colonna vertebrale, approccio ventrale, 6 segmenti
7A.62.41 ↔	Revisione senza sostituzione di protesi di disco intervertebrale totale	7A.71.27 ↔	Fusione di vertebre con stabilizzazione della colonna vertebrale, approccio ventrale, 7 segmenti
7A.63.11 ↔	Impianto di sostituto di corpo vertebrale	7A.71.28 ↔	Fusione di vertebre con stabilizzazione della colonna vertebrale, approccio ventrale, 8 segmenti
7A.63.21 ↔	Impianto di sostituto di corpo vertebrale in caso di sostituzione di dispositivo	7A.71.2A ↔	Fusione di vertebre con stabilizzazione della colonna vertebrale, approccio ventrale, 9 segmenti
7A.63.31 ↔	Rimozione di sostituto di corpo vertebrale	7A.71.2B ↔	Fusione di vertebre con stabilizzazione della colonna vertebrale, approccio ventrale, 10 segmenti
7A.63.41 ↔	Revisione senza sostituzione, sostituto di corpo vertebrale	7A.71.2C ↔	Fusione di vertebre con stabilizzazione della colonna vertebrale, approccio ventrale, 11 segmenti
7A.64.11 ↔	Impianto di protesi di corpo vertebrale	7A.71.2D ↔	Fusione di vertebre con stabilizzazione della colonna vertebrale, approccio ventrale, 12 segmenti
7A.64.21 ↔	Impianto di protesi di corpo vertebrale in caso di sostituzione di protesi	7A.71.2E ↔	Fusione di vertebre con stabilizzazione della colonna vertebrale, approccio ventrale, 13 segmenti
7A.64.31 ↔	Rimozione di protesi di corpo vertebrale	7A.71.2F ↔	Fusione di vertebre con stabilizzazione della colonna vertebrale, approccio ventrale, 14 e più segmenti
7A.64.41 ↔	Revisione senza sostituzione, protesi di corpo vertebrale		
7A.65.11 ↔	Impianto di dispositivo intervertebrale d'artrodesi		
7A.65.21 ↔	Impianto di dispositivo intervertebrale d'artrodesi in caso di sostituzione di dispositivo		
7A.65.31 ↔	Rimozione di dispositivo intervertebrale d'artrodesi		
7A.65.41 ↔	Revisione senza sostituzione, dispositivo intervertebrale d'artrodesi		
7A.66.11 ↔	Impianto di dispositivo di sostituzione di faccetta articolare		
7A.66.21 ↔	Impianto di dispositivo di sostituzione di faccetta articolare in caso di sostituzione di dispositivo		
7A.66.31 ↔	Rimozione di dispositivo di sostituzione di faccetta articolare		
7A.66.41 ↔	Revisione senza sostituzione, dispositivo di sostituzione di faccetta articolare		
7A.67.21 ↔	Impianto di dispositivo interspinoso in caso di sostituzione di dispositivo		
7A.67.31 ↔	Rimozione di dispositivo interspinoso		
7A.67.41 ↔	Revisione senza sostituzione, dispositivo interspinoso		

7A.73.2B ↔	Stabilizzazione non dinamica della colonna vertebrale tramite osteosintesi senza fusione di vertebre, approccio ventrale, 10 segmenti	7A.74.23 ↔	Fusione di vertebre per correzione della postura, approccio ventrale, 3 segmenti
7A.73.2C ↔	Stabilizzazione non dinamica della colonna vertebrale tramite osteosintesi senza fusione di vertebre, approccio ventrale, 11 segmenti	7A.74.24 ↔	Fusione di vertebre per correzione della postura, approccio ventrale, 4 segmenti
7A.73.2D ↔	Stabilizzazione non dinamica della colonna vertebrale tramite osteosintesi senza fusione di vertebre, approccio ventrale, 12 segmenti	7A.74.25 ↔	Fusione di vertebre per correzione della postura, approccio ventrale, 5 segmenti
7A.73.2E ↔	Stabilizzazione non dinamica della colonna vertebrale tramite osteosintesi senza fusione di vertebre, approccio ventrale, 13 segmenti	7A.74.26 ↔	Fusione di vertebre per correzione della postura, approccio ventrale, 6 segmenti
7A.73.2F ↔	Stabilizzazione non dinamica della colonna vertebrale tramite osteosintesi senza fusione di vertebre, approccio ventrale, 14 e più segmenti	7A.74.27 ↔	Fusione di vertebre per correzione della postura, approccio ventrale, 7 segmenti
7A.74.11 ↔	Fusione di vertebre per correzione della postura, approccio dorsale e dorsolaterale, 1 segmento	7A.74.28 ↔	Fusione di vertebre per correzione della postura, approccio ventrale, 8 segmenti
7A.74.12 ↔	Fusione di vertebre per correzione della postura, approccio dorsale e dorsolaterale, 2 segmenti	7A.74.2A ↔	Fusione di vertebre per correzione della postura, approccio ventrale, 9 segmenti
7A.74.13 ↔	Fusione di vertebre per correzione della postura, approccio dorsale e dorsolaterale, 3 segmenti	7A.74.2B ↔	Fusione di vertebre per correzione della postura, approccio ventrale, 10 segmenti
7A.74.14 ↔	Fusione di vertebre per correzione della postura, approccio dorsale e dorsolaterale, 4 segmenti	7A.74.2C ↔	Fusione di vertebre per correzione della postura, approccio ventrale, 11 segmenti
7A.74.15 ↔	Fusione di vertebre per correzione della postura, approccio dorsale e dorsolaterale, 5 segmenti	7A.74.2D ↔	Fusione di vertebre per correzione della postura, approccio ventrale, 12 segmenti
7A.74.16 ↔	Fusione di vertebre per correzione della postura, approccio dorsale e dorsolaterale, 6 segmenti	7A.74.2E ↔	Fusione di vertebre per correzione della postura, approccio ventrale, 13 segmenti
7A.74.17 ↔	Fusione di vertebre per correzione della postura, approccio dorsale e dorsolaterale, 7 segmenti	7A.74.2F ↔	Fusione di vertebre per correzione della postura, approccio ventrale, 14 e più segmenti
7A.74.18 ↔	Fusione di vertebre per correzione della postura, approccio dorsale e dorsolaterale, 8 segmenti	7A.79 ↔	Stabilizzazione della colonna vertebrale e correzione della postura, altro
7A.74.1A ↔	Fusione di vertebre per correzione della postura, approccio dorsale e dorsolaterale, 9 segmenti	7A.A2 ↔	Impianto di sistemi allungabili o espansibili, colonna vertebrale
7A.74.1B ↔	Fusione di vertebre per correzione della postura, approccio dorsale e dorsolaterale, 10 segmenti	7A.A3 ↔	Applicazione di fissatore esterno della colonna vertebrale
7A.74.1C ↔	Fusione di vertebre per correzione della postura, approccio dorsale e dorsolaterale, 11 segmenti	7A.A4.11 ↔	Materiale di osteosintesi utilizzato, colonna vertebrale, placca(che), placca(che) a uncino
7A.74.1D ↔	Fusione di vertebre per correzione della postura, approccio dorsale e dorsolaterale, 12 segmenti	7A.A4.12 ↔	Materiale di osteosintesi utilizzato, colonna vertebrale, staffa(e)
7A.74.1E ↔	Fusione di vertebre per correzione della postura, approccio dorsale e dorsolaterale, 13 segmenti	7A.A4.13 ↔	Materiale di osteosintesi utilizzato, colonna vertebrale, vite(i)
7A.74.1F ↔	Fusione di vertebre per correzione della postura, approccio dorsale e dorsolaterale, 14 e più segmenti	7A.A4.14 ↔	Materiale di osteosintesi utilizzato, colonna vertebrale, filo di Kirschner, cerchiaggio dinamico
7A.74.21 ↔	Fusione di vertebre per correzione della postura, approccio ventrale, 1 segmento	7A.A4.15 ↔	Materiale di osteosintesi utilizzato, colonna vertebrale, sistema a viti e barre
7A.74.22 ↔	Fusione di vertebre per correzione della postura, approccio ventrale, 2 segmenti	7A.A4.16 ↔	Materiale di osteosintesi utilizzato, colonna vertebrale, sistema a viti e placche
		7A.A4.19 ↔	Materiale di osteosintesi utilizzato, colonna vertebrale, altro
		7A.A6 ↔	Impiego di vite(i) peduncolare(i) nella colonna vertebrale

ADRG 902**Procedura OR non estesa non correlata con la diagnosi principale**

Procedura nella tabella 902-1

DRG 902Z**Procedura OR non estesa non correlata con la diagnosi principale****Procedura 902-1**

02.91 ↔	Separazione di aderenze corticali	04.07.30 ↔	Altra resezione o asportazione del tratto extracranico di nervi cranici
03.6 ↔	Separazione di aderenze del midollo spinale e delle radici dei nervi	04.07.40 ↔	Altra resezione o asportazione del plesso brachiale
04.06.00 ↔	Altre gangliectomie di nervi cranici o periferici, NAS	04.07.41 ↔	Altra resezione o asportazione di nervi della spalla
04.06.10 ↔	Gangliectomia di gangli intracranici	04.07.42 ↔	Altra resezione o asportazione di nervi del braccio e della mano
04.06.20 ↔	Gangliectomia di altri gangli periferici	04.07.43 ↔	Altra resezione o asportazione di nervi del tronco e delle estremità inferiori
04.06.99 ↔	Altra gangliectomia di gangli cranici o periferici, altro	04.07.99 ↔	Altra resezione o asportazione di nervi cranici e periferici, altro
04.07.00 ↔	Altra resezione o asportazione di nervi cranici e periferici, NAS	04.08.00 ↔	Fenestrazione della guaina del nervo ottico, NAS
04.07.10 ↔	Resezione di nervi per innesto	04.08.10 ↔	Altri interventi sul nervo ottico
04.07.11 ↔	Rimozione di innesto di nervo		
04.07.20 ↔	Altra resezione o asportazione di nervi intracranici		

04.08.99 ↔	Fenestrazione della guaina del nervo ottico, altro	08.73.00 ↔	Ricostruzione della palpebra interessante il margine palpebrale, a tutto spessore, NAS
04.2X.00 ↔	Distruzione di nervi cranici e periferici e di gangli, NAS	08.73.10 ↔	Ricostruzione con lembo di avanzamento del margine palpebrale
04.2X.10 ↔	Distruzione del tratto intracranico di nervi e gangli cranici	08.73.99 ↔	Altra ricostruzione della palpebra interessante il margine palpebrale, a tutto spessore
04.2X.20 ↔	Distruzione del tratto extracranico di nervi cranici	08.74.00 ↔	Altra ricostruzione della palpebra a tutto spessore, NAS
04.2X.30 ↔	Distruzione del plesso brachiale	08.74.10 ↔	Allungamento della palpebra superiore
04.2X.31 ↔	Distruzione di nervi della spalla	08.74.99 ↔	Altra ricostruzione della palpebra a tutto spessore, altro
04.2X.32 ↔	Distruzione di nervi del braccio e della mano	08.82 ↔	Riparazione di lacerazione della palpebra interessante il margine palpebrale, non a tutto spessore
04.2X.33 ↔	Distruzione di nervi del tronco e del plesso lombosacrale	08.83 ↔	Altra riparazione di lacerazione della palpebra, non a tutto spessore
04.2X.34 ↔	Distruzione di nervi della gamba e del piede	08.84 ↔	Riparazione di lacerazione della palpebra interessante il margine palpebrale, a tutto spessore
04.2X.39 ↔	Distruzione di altri nervi o gangli periferici	08.85 ↔	Altra ricostruzione di lacerazione della palpebra, a tutto spessore
04.2X.99 ↔	Distruzione di nervi cranici e periferici e di gangli, altro	08.86 ↔	Ritidectomia della palpebra inferiore
04.43.00 ↔	Liberazione del tunnel carpale, NAS	08.87 ↔	Ritidectomia della palpebra superiore
04.43.10 ↔	Liberazione del tunnel carpale, per via endoscopica	08.89.10 ↔	Riparazione della palpebra, angolo mediale o laterale
04.43.99 ↔	Liberazione del tunnel carpale, altro	08.89.11 ↔	Riparazione della palpebra mediante sollevamento del sopracciglio
04.44 ↔	Liberazione del tunnel tarsale	08.89.12 ↔	Riparazione della palpebra mediante asportazione di prolasso del corpo adiposo dell'orbita
04.49.00 ↔	Altre decompressioni di nervi periferici o di gangli o separazione di aderenze, NAS	08.89.13 ↔	Riparazione della palpebra mediante trattamento superficiale con laser
04.49.10 ↔	Altra decompressione o separazione di aderenze del plesso brachiale	08.89.14 ↔	Riparazione della palpebra mediante altro allungamento della palpebra superiore
04.49.11 ↔	Altra decompressione o separazione di aderenze di nervi della spalla	08.89.15 ↔	Riparazione della palpebra mediante allungamento della palpebra inferiore
04.49.12 ↔	Altra decompressione o separazione di aderenze di nervi del braccio	08.89.99 ↔	Altra riparazione della palpebra, altro
04.49.13 ↔	Altra decompressione o separazione di aderenze di nervi della mano	09.20 ↔	Asportazione della ghiandola lacrimale, NAS
04.49.14 ↔	Altra decompressione o separazione di aderenze del plesso lombosacrale, inguine e pavimento pelvico	09.21 ↔	Asportazione di lesione della ghiandola lacrimale
04.49.15 ↔	Altra decompressione o separazione di aderenze di nervi della gamba	09.22 ↔	Altra dacrioadenectomia parziale
04.49.16 ↔	Altra decompressione o separazione di aderenze di nervi del piede	09.23 ↔	Dacrioadenectomia totale
04.49.99 ↔	Altra decompressione o separazione di aderenze di altri nervi periferici o gangli	10.5X.00 ↔	Lisi di aderenze della congiuntiva e della palpebra, NAS
04.93.10 ↔	Rimozione di elettrodo(i) di neurostimolatore periferico, elettrodo cilindrico, sistema a elettrodo singolo	10.5X.10 ↔	Lisi di aderenze della congiuntiva e della palpebra con congiuntivoplastica
04.93.11 ↔	Rimozione di elettrodo(i) di neurostimolatore periferico, elettrodo cilindrico, sistema a più elettrodi	10.5X.99 ↔	Lisi di aderenze della congiuntiva e della palpebra, altro
04.93.20 ↔	Rimozione di elettrodo(i) di neurostimolatore periferico, elettrodo piatto, sistema a elettrodo singolo	10.6X.00 ↔	Riparazione di lacerazione della congiuntiva, NAS
04.93.21 ↔	Rimozione di elettrodo(i) di neurostimolatore periferico, elettrodo piatto, sistema a più elettrodi	10.6X.10 ↔	Riparazione di lacerazione della congiuntiva, mediante sutura
04.93.40 ↔	Rimozione di elettrodo del nervo vago	10.6X.99 ↔	Riparazione di lacerazione della congiuntiva, altro
04.93.99 ↔	Rimozione di elettrodo(i) di neurostimolatore periferico, altro	12.33 ↔	Lisi di sinechie posteriori
05.89 ↔	Altri interventi su nervi o gangli simpatici	12.34 ↔	Lisi di aderenze corneovitreali
05.9 ↔	Altri interventi sul sistema nervoso	13.11 ↔	Estrazione intracapsulare del cristallino per via temporale inferiore
08.11.00 ↔	Biopsia della palpebra, NAS	13.19 ↔	Estrazione intracapsulare del cristallino, altro
08.11.20 ↔	Biopsia a cielo aperto della palpebra, NAS	13.2 ↔	Estrazione extracapsulare del cristallino con tecnica di estrazione lineare
08.11.99 ↔	Biopsia della palpebra, altro	13.3 ↔	Estrazione extracapsulare del cristallino con tecnica di aspirazione semplice (e di irrigazione)
08.21 ↔	Asportazione di calazio	13.41 ↔	Facoemulsificazione ed aspirazione di cataratta
08.33 ↔	Correzione di blefaroptosi con resezione o avanzamento del muscolo elevatore o aponeurosi	13.42 ↔	Facoframmentazione meccanica ed aspirazione di cataratta per via posteriore
08.38 ↔	Correzione di retrazione della palpebra	13.43 ↔	Facoframmentazione meccanica ed altra aspirazione di cataratta
08.49.00 ↔	Altra riparazione di entropion o ectropion, NAS	13.51 ↔	Estrazione extracapsulare del cristallino per via temporale inferiore
08.49.10 ↔	Altra riparazione di entropion o ectropion con intervento sui muscoli retrattori della palpebra	13.59 ↔	Altra estrazione extracapsulare del cristallino, altro
08.49.11 ↔	Altra riparazione di entropion o ectropion con riposizione di lamella palpebrale	13.64 ↔	Discissione di membrana secondaria [dopo cataratta]
08.49.99 ↔	Altra riparazione di entropion o ectropion, altro	13.65 ↔	Asportazione di membrana secondaria [dopo cataratta]
08.70 ↔	Altra ricostruzione della palpebra, NAS	13.66 ↔	Frammentazione meccanica di membrana secondaria [dopo cataratta]
08.71 ↔	Ricostruzione della palpebra interessante il margine palpebrale, non a tutto spessore	13.69 ↔	Altra estrazione di cataratta, altro
08.72 ↔	Altra ricostruzione della palpebra, non a tutto spessore		

13.8 ↔	Rimozione di cristallino impiantato	21.83.10 ↔	Rinosettoplastica con correzione di cartilagine o osso, con innesti autologhi locali
13.91 ↔	Impianto di protesi intraoculare telescopica	21.83.11 ↔	Rinosettoplastica con correzione di cartilagine o osso, con innesti autologhi distali, trapianti allogenici o xenogenici
13.92 ↔	Capsulotomia del cristallino	21.83.12 ↔	Rinosettoplastica con correzione di osso e cartilagine
13.93 ↔	Chiusura di difetto del cristallino con colla tessutale	21.83.20 ↔	Ricostruzione totale del naso con impianto di materiale alloplastico
13.99 ↔	Altri interventi sul cristallino, altro	21.83.99 ↔	Ricostruzione totale del naso, altro
14.26 ↔	Distruzione di lesione corioretinica con terapia radiante	21.84 ↔	Revisione di rinoplastica
14.27 ↔	Distruzione di lesione corioretinica mediante impianto di sorgente radioattiva	21.85 ↔	Rinoplastica di ingrandimento
14.71.00 ↔	Rimozione del corpo vitreo per via anteriore, NAS	21.86.00 ↔	Rinoplastica delle parti molli, NAS
14.71.10 ↔	Vitrectomia anteriore via pars plana	21.86.10 ↔	Rinoplastica delle parti molli, naso esterno
14.71.19 ↔	Altra vitrectomia via pars plana	21.86.11 ↔	Rinoplastica con lembo locale o distale
14.71.99 ↔	Rimozione del corpo vitreo per via anteriore, altro	21.86.99 ↔	Rinoplastica delle parti molli, altro
14.72 ↔	Altra rimozione del corpo vitreo	21.87 ↔	Altra rinoplastica
14.73.00 ↔	Vitrectomia meccanica per via anteriore, NAS	21.88.00 ↔	Altra plastica del setto, NAS
14.73.10 ↔	Vitrectomia meccanica anteriore via pars plana	21.88.10 ↔	Plastica del setto, ispessimento del setto
14.73.19 ↔	Vitrectomia meccanica anteriore per altra via	21.88.11 ↔	Plastica del setto, Riparazione di scorrimento del setto con lembo mucoso scorrevole
14.73.99 ↔	Vitrectomia meccanica per via anteriore, altro	21.88.12 ↔	Plastica del setto, Correzione plastica senza resezione
14.74 ↔	Altra vitrectomia meccanica	21.88.13 ↔	Plastica del setto, Correzione plastica con resezione
14.79 ↔	Interventi sul corpo vitreo, altro	21.88.14 ↔	Plastica del setto, Ricostruzione plastica del setto nasale, con innesto autologo locale (controlaterale)
14.9X.00 ↔	Altri interventi sulla retina, sulla coroide e sulla camera posteriore, NAS	21.88.15 ↔	Plastica del setto, Ricostruzione plastica del setto nasale, con innesti autologhi distali, trapianti allogenici o xenogenici
14.9X.10 ↔	Altro intervento sulla retina, rotazione della retina	21.88.99 ↔	Altra plastica del setto, altro
14.9X.11 ↔	Inserzione di protesi retinica epiretinale	21.89 ↔	Interventi di riparazione e di plastica del naso, altro
14.9X.12 ↔	Sostituzione di protesi retinica epiretinale	21.91 ↔	Lisi di aderenze del naso
14.9X.13 ↔	Rimozione di protesi retinica epiretinale	22.2X.11 ↔	Infundibolotomia con fenestrazione del seno mascellare
14.9X.14 ↔	Inserzione di protesi retinica subretinale	22.62.19 ↔	Asportazione di lesione del seno mascellare, per via endoscopica, altro
14.9X.15 ↔	Sostituzione di protesi retinica subretinale	25.93 ↔	Lisi di aderenze della lingua
14.9X.16 ↔	Rimozione di protesi retinica subretinale	26.12 ↔	Biopsia aperta di ghiandola o dotto salivare
14.9X.20 ↔	Fissazione di marcatori per radioterapia di retina, coroide e camera posteriore	26.21 ↔	Marsupializzazione di cisti di ghiandola salivare
14.9X.21 ↔	Rimozione di marcatori per radioterapia di retina, coroide e camera posteriore	26.29.00 ↔	Altra asportazione di lesione di ghiandola salivare, NAS
14.9X.22 ↔	Correzione della posizione di applicatore radioattivo su retina, coroide e camera posteriore	26.29.10 ↔	Distruzione di ghiandola salivare, NAS
14.9X.23 ↔	Rimozione di applicatore radioattivo da retina, coroide e camera posteriore	26.29.99 ↔	Altra asportazione di lesione di ghiandola salivare, altro
14.9X.99 ↔	Altri interventi sulla retina, sulla coroide e sulla camera posteriore, altro	26.30 ↔	Sialoadenectomia, NAS
15.7 ↔	Riparazioni di lesioni del muscolo extraoculare	26.31.00 ↔	Sialoadenectomia parziale, NAS
20.01 ↔	Miringotomia con inserzione di drenaggio	26.31.10 ↔	Parotidectomia parziale senza monitoraggio intraoperatorio del nervo facciale
21.04 ↔	Controllo di epistassi mediante legatura delle arterie etmoidali	26.31.11 ↔	Parotidectomia parziale con monitoraggio intraoperatorio del nervo facciale
21.05 ↔	Controllo di epistassi mediante legatura (transantrale) della arteria mascellare	26.31.99 ↔	Sialoadenectomia parziale, altro
21.07 ↔	Controllo di epistassi mediante asportazione della mucosa nasale e innesto di cute del setto e della parete laterale del naso	26.32.00 ↔	Sialoadenectomia totale, NAS
21.09.10 ↔	Controllo di epistassi mediante legatura dell'arteria sfenopalatina	26.32.10 ↔	Parotidectomia totale con risparmio del nervo facciale, senza monitoraggio intraoperatorio del nervo facciale
21.1 ↔	Incisione del naso	26.32.11 ↔	Parotidectomia totale con risparmio del nervo facciale, con monitoraggio intraoperatorio del nervo facciale
21.31.10 ↔	Asportazione locale di lesione endonasale, approccio endonasale	26.32.20 ↔	Parotidectomia totale con resezione e ricostruzione del nervo facciale
21.31.12 ↔	Distruzione di lesione endonasale	26.32.30 ↔	Asportazione totale della ghiandola sottomandibolare
21.32 ↔	Asportazione e distruzione locale di altra lesione del naso	26.32.99 ↔	Sialoadenectomia totale, altro
21.4X.00 ↔	Resezione del naso, NAS	27.23.00 ↔	Biopsia del labbro, NAS
21.4X.12 ↔	Resezione del naso, parziale	27.23.99 ↔	Biopsia del labbro, altro
21.4X.22 ↔	Resezione del naso, subtotale	28.6 ↔	Adenoidectomia senza tonsillectomia
21.4X.32 ↔	Resezione del naso, totale	28.7X.00 ↔	Controllo di emorragia dopo tonsillectomia e adenoidectomia, NAS
21.4X.99 ↔	Resezione del naso, altro	28.7X.10 ↔	Controllo di emorragia dopo tonsillectomia
21.5 ↔	Resezione sottomucosa del setto nasale	28.7X.11 ↔	Controllo di emorragia dopo adenoidectomia
21.61 ↔	Turbinectomia mediante diatermia o criochirurgia	28.7X.99 ↔	Controllo di emorragia dopo tonsillectomia e adenoidectomia, altro
21.62 ↔	Frattura dei turbinati		
21.69.00 ↔	Altra turbinectomia, NAS		
21.69.10 ↔	Turbinotomia e asportazione delle estremità posteriori		
21.69.11 ↔	Resezione sottomucosa (turbinoplastica)		
21.69.12 ↔	Altri interventi sul turbinato nasale inferiore		
21.69.99 ↔	Altra turbinectomia, altro		
21.83.00 ↔	Ricostruzione totale del naso, NAS		

29.54 ↔	Lisi di aderenze faringee	34.85 ↔	Impianto di pacemaker diaframmatico
30.01 ↔	Marsupializzazione di cisti laringea	34.89.00 ↔	Altri interventi sul diaframma, NAS
30.09.00 ↔	Altra asportazione o distruzione di lesione o tessuto della laringe, NAS	34.89.10 ↔	Altri interventi sul diaframma, incisione
30.09.10 ↔	Altra asportazione o distruzione di lesione o tessuto della laringe senza tirotomia	34.89.99 ↔	Altri interventi sul diaframma, altro
30.09.11 ↔	Decorticazione / stripping di corde vocali, senza tirotomia	37.31.00 ↔	Pericardiectomia, NAS
30.09.20 ↔	Altra asportazione o distruzione di lesione o tessuto della laringe, mediante tirotomia	37.31.10 ↔	Pericardiectomia, parziale
30.09.21 ↔	Decorticazione / stripping di corde vocali, mediante tirotomia	37.31.20 ↔	Pericardiectomia, totale
30.09.99 ↔	Altra asportazione o distruzione di lesione o tessuto della laringe, altro	37.31.30 ↔	Adesiolisi del pericardio
30.21 ↔	Epiglottidectomia	37.31.99 ↔	Pericardiectomia, altro
30.22.00 ↔	Cordectomia, NAS	38.01 ↔	Incisione di vasi intracranici
30.22.10 ↔	Cordectomia, endolaringea	38.06.00 ↔	Incisione di arterie addominali, NAS
30.22.11 ↔	Cordectomia, mediante tirotomia	38.06.10 ↔	Incisione di arterie viscerali, NAS
30.22.99 ↔	Cordectomia, altro	38.06.11 ↔	Incisione del tronco celiaco
31.45 ↔	Biopsia aperta della laringe o trachea	38.06.12 ↔	Incisione dell'arteria gastrica
31.51 ↔	Asportazione locale di lesione o tessuto della trachea, chirurgica a cielo aperto	38.06.13 ↔	Incisione dell'arteria epatica
31.69.30 ↔	Cricotiroidopessia	38.06.14 ↔	Incisione dell'arteria splenica
31.69.41 ↔	Ricostruzione plastica della laringe	38.06.15 ↔	Incisione dell'arteria renale
31.69.42 ↔	Ricostruzione plastica di corda vocale	38.06.16 ↔	Incisione dell'arteria mesenterica
31.69.99 ↔	Altra riparazione della laringe, altro	38.06.17 ↔	Incisione dell'arteria lombare
31.92 ↔	Lisi di aderenze della trachea o della laringe	38.06.18 ↔	Incisione dell'arteria iliaca
33.31 ↔	Distruzione del nervo frenico per collassamento del polmone	38.06.19 ↔	Incisione di arterie viscerali, altro
33.33 ↔	Pneumoperitoneo per collasso del polmone	38.06.99 ↔	Incisione di arterie addominali, altro
34.03 ↔	Riapertura di toracotomia	38.11 ↔	Endarteriectomia dei vasi intracranici
34.23.20 ↔	Biopsia a cielo aperto della parete toracica	38.21 ↔	Biopsia di vasi sanguigni
34.3X.10 ↔	Asportazione di lesione o tessuto del mediastino	38.87.00 ↔	Altra occlusione chirurgica di vene addominali, NAS
34.3X.21 ↔	Resezione di lesione o tessuto del mediastino, senza resezione di organi mediastinici	38.87.10 ↔	Altra occlusione chirurgica di vene addominali profonde, NAS
34.3X.22 ↔	Resezione di lesione o tessuto del mediastino, con resezione polmonare o resezione parziale della parete toracica	38.87.99 ↔	Altra occlusione chirurgica di vene addominali, altro
34.3X.23 ↔	Resezione di lesione o tessuto del mediastino, con resezione parziale del pericardio	39.49.30 ↔	Sostituzione di condotto cardiaco
34.3X.24 ↔	Resezione di lesione o tessuto del mediastino, con sostituzione vascolare mediante protesi	40.0 ↔	Incisione di strutture linfatiche
34.3X.25 ↔	Resezione di lesione o tessuto del mediastino, con resezione polmonare e sostituzione vascolare	40.11.10 ↔	Biopsia a cielo aperto (mediante incisione) di linfonodo mediastinico, paraaortico, iliaco o pelvico
34.3X.26 ↔	Resezione di lesione o tessuto del mediastino, con resezione polmonare e resezione parziale del pericardio	40.11.11 ↔	Biopsia a cielo aperto (mediante incisione) di linfonodo cervicale, sopraclavicolare, ascellare o inguinale
34.3X.27 ↔	Resezione di lesione o tessuto del mediastino, con resezione parziale del pericardio e sostituzione vascolare	40.21.00 ↔	Asportazione di linfonodo cervicale profondo, NAS
34.3X.28 ↔	Resezione di lesione o tessuto del mediastino, con resezione parziale di polmone e pericardio e sostituzione vascolare	40.21.10 ↔	Asportazione di singoli linfonodi e vasi linfatici, cervicali, senza marcatura
34.3X.29 ↔	Resezione di lesione o tessuto del mediastino, altro	40.21.11 ↔	Asportazione di singoli linfonodi e vasi linfatici, cervicali, con marcatura con radionuclidi o colorante (linfadenectomia del linfonodo sentinella)
34.3X.30 ↔	Distruzione di lesione o tessuto del mediastino	40.21.99 ↔	Asportazione di linfonodo cervicale profondo, altro
34.3X.99 ↔	Asportazione o distruzione di lesione o tessuto del mediastino, altro	40.23.00 ↔	Asportazione di linfonodo ascellare, NAS
34.4X.10 ↔	Asportazione di lesione della parete toracica	40.23.10 ↔	Asportazione di linfonodo ascellare, senza marcatura
34.4X.21 ↔	Resezione parziale di lesione della parete toracica, senza ricostruzione	40.23.11 ↔	Asportazione di linfonodo ascellare, con marcatura con radionuclidi o colorante (linfadenectomia del linfonodo sentinella)
34.4X.22 ↔	Resezione parziale di lesione della parete toracica, con ricostruzione	40.23.99 ↔	Asportazione di linfonodo ascellare, altro
34.4X.31 ↔	Resezione di lesione della parete toracica, asportazione completa dello sterno, senza ricostruzione	40.24.00 ↔	Asportazione di linfonodo inguinale, NAS
34.4X.32 ↔	Resezione di lesione della parete toracica, asportazione completa dello sterno, con ricostruzione	40.24.10 ↔	Asportazione di linfonodo inguinale, chirurgica a cielo aperto, senza marcatura
34.4X.40 ↔	Distruzione di lesione della parete toracica	40.24.11 ↔	Asportazione di linfonodo inguinale, chirurgica a cielo aperto, con marcatura con radionuclidi o colorante (linfadenectomia del linfonodo sentinella)
34.4X.99 ↔	Asportazione o distruzione di lesione della parete toracica, altro	40.24.20 ↔	Asportazione di linfonodo inguinale, per via laparoscopica
		40.24.99 ↔	Asportazione di linfonodo inguinale, altro
		40.29.10 ↔	Asportazione di linfonodo mediastinico, NAS
		40.29.11 ↔	Asportazione di linfonodo mediastinico, chirurgica a cielo aperto
		40.29.12 ↔	Asportazione di linfonodo mediastinico, per via toracoscopica
		40.29.19 ↔	Asportazione di linfonodo mediastinico, altro
		40.29.20 ↔	Asportazione di linfonodo para-aortico
		40.29.30 ↔	Asportazione di linfonodo iliaco
		40.29.70 ↔	Asportazione di linfangioma o di igroma cistico
		40.29.80 ↔	Asportazione di più stazioni linfonodali addominali (con biopsia epatica), NAS
		40.29.81 ↔	Asportazione di più stazioni linfonodali addominali (con biopsia epatica), chirurgica a cielo aperto [laparotomia di staging]

40.29.82 ↔	Asportazione di più stazioni linfonodali addominali (con biopsia epatica), per via laparoscopica [laparoscopia di staging]	56.99.10 ↔	Liberazione dell'uretere (per esplorazione)
40.29.89 ↔	Asportazione di più stazioni linfonodali addominali (con biopsia epatica), altro	56.99.20 ↔	Revisione dell'uretere, chirurgica a cielo aperto
40.29.99 ↔	Asportazione semplice di altre strutture linfatiche, altro	56.99.21 ↔	Revisione dell'uretere, per altra via
46.04 ↔	Resezione di segmento esteriorizzato dell'intestino crasso	56.99.30 ↔	Altri interventi sull'uretere, iniezione per insufficienza dell'ostio ureterale, transuretrale
46.40 ↔	Revisione di stoma intestinale, NAS	56.99.31 ↔	Altri interventi sull'uretere, iniezione per insufficienza dell'ostio ureterale, chirurgica a cielo aperto
46.43.00 ↔	Altra revisione di stoma artificiale dell'intestino crasso, NAS	56.99.32 ↔	Altri interventi sull'uretere, iniezione per insufficienza dell'ostio ureterale, per altra via
46.43.10 ↔	Allargamento o restringimento plastico di stoma artificiale dell'intestino crasso	56.99.99 ↔	Altri interventi sull'uretere, altro
46.43.11 ↔	Neoconfezione di colostomia	57.12 ↔	Lisi di aderenze intraluminali con incisione nella vescica
46.43.12 ↔	Rimozione di parte estroflessa di stoma dell'intestino crasso	57.41 ↔	Lisi transuretrale di aderenze intraluminali
46.43.20 ↔	Conversione di stoma dell'intestino crasso in stoma continente	57.49.00 ↔	Altra asportazione o distruzione transuretrale di lesione o tessuto vescicale, NAS
46.43.99 ↔	Altra revisione di stoma artificiale dell'intestino crasso, altro	57.49.11 ↔	Altra distruzione transuretrale di lesione o tessuto vescicale
47.10 ↔	Appendicectomia in corso di altro intervento, NAS	57.49.12 ↔	Altra resezione transuretrale di lesione o tessuto vescicale
47.11 ↔	Appendicectomia incidentale, nel corso di laparoscopia per altre ragioni	57.49.99 ↔	Altra asportazione o distruzione transuretrale di lesione o tessuto vescicale, altro
47.12 ↔	Appendicectomia incidentale, nel corso di laparotomia per altre ragioni	57.58 ↔	Asportazione o distruzione laparoscopica di altra lesione o tessuto vescicale
47.19 ↔	Appendicectomia in corso di altro intervento, altro	57.59.00 ↔	Asportazione o distruzione a cielo aperto di altra lesione o tessuto vescicale, NAS
48.82 ↔	Asportazione di tessuto perirettale	57.59.10 ↔	Asportazione o distruzione a cielo aperto di altra lesione o tessuto vescicale, asportazione, chirurgica a cielo aperto
49.43 ↔	Cauterizzazione di emorroidi	57.59.20 ↔	Asportazione o distruzione a cielo aperto di altra lesione o tessuto vescicale, miectomia
49.44 ↔	Distruzione di emorroidi per crioterapia	57.59.99 ↔	Asportazione o distruzione a cielo aperto di altra lesione o tessuto vescicale, altro
49.45 ↔	Legatura di emorroidi	57.82 ↔	Chiusura di cistostomia
49.46.00 ↔	Emorroidectomia, NAS	57.84.00 ↔	Riparazione di altra fistola della vescica, NAS
49.46.10 ↔	Emorroidectomia, Emorroidopessia con stapler	57.84.10 ↔	Riparazione di fistola vescico-vaginale, chirurgica a cielo aperto (addominale)
49.46.11 ↔	Emorroidectomia, Legatura di arteria emorroidale	57.84.11 ↔	Riparazione di fistola vescico-vaginale, per via vaginale
49.46.12 ↔	Emorroidectomia con ricostruzione plastica	57.84.12 ↔	Riparazione di fistola vescico-vaginale, transvescicale
49.46.99 ↔	Emorroidectomia, altro	57.84.13 ↔	Riparazione di fistola vescico-vaginale, per via laparoscopica
49.6 ↔	Asportazione dell'ano	57.84.20 ↔	Riparazione di fistola vescico-cutanea, chirurgica a cielo aperto
54.21.00 ↔	Laparoscopia, NAS	57.84.21 ↔	Riparazione di fistola vescico-cutanea, per via laparoscopica
54.21.10 ↔	Laparoscopia, Laparoscopia diagnostica	57.84.99 ↔	Riparazione di altra fistola della vescica, altro
54.21.30 ↔	Laparoscopia, Laparoscopia con drenaggio	57.89 ↔	Altra riparazione plastica della vescica, altro
54.21.99 ↔	Laparoscopia, altro	57.92 ↔	Dilatazione collo vescicale
54.3X.10 ↔	Omfalectomia	58.0 ↔	Uretrotomia
54.4X.99 ↔	Asportazione o distruzione di tessuto e lesione peritoneale, altro	58.1 ↔	Meatotomia uretrale
54.51 ↔	Lisi di aderenze peritoneali, per via laparoscopica	58.49.10 ↔	Riparazione uretrale in uno stadio con cute prepuziale o peniena
54.52 ↔	Lisi di aderenze peritoneali, chirurgico a cielo aperto	58.49.11 ↔	Riparazione uretrale in uno stadio con mucosa orale o vescicale, altra ricostruzione
54.59 ↔	Lisi di aderenze peritoneali, altro	58.49.20 ↔	Riparazione uretrale in due stadi, primo stadio, con cute prepuziale o peniena
54.99.60 ↔	Lombotomia	58.49.21 ↔	Riparazione uretrale in due stadi, primo stadio, con mucosa orale o vescicale
56.0X.00 ↔	Rimozione di ostruzione ureterale e di pelvi renale per via transuretrale, NAS	58.49.29 ↔	Altra riparazione uretrale, in due stadi, primo stadio, altra ricostruzione
56.0X.10 ↔	Rimozione di ostruzione ureterale e di pelvi renale per via transuretrale, rimozione di calcolo	58.49.30 ↔	Riparazione uretrale in due stadi, secondo stadio, NAS
56.0X.11 ↔	Rimozione di ostruzione ureterale e di pelvi renale per via transuretrale, rimozione di corpo estraneo	58.49.31 ↔	Riparazione uretrale in due stadi, secondo stadio, con cute prepuziale o peniena
56.0X.99 ↔	Rimozione di ostruzione ureterale e di pelvi renale per via transuretrale, altro	58.49.33 ↔	Riparazione uretrale in due stadi, secondo stadio, con mucosa orale o vescicale
56.1X.00 ↔	Meatotomia ureterale, NAS	58.49.39 ↔	Riparazione uretrale in due stadi, secondo stadio, altro
56.1X.10 ↔	Meatotomia ureterale, percutanea transvescicale	58.49.40 ↔	Revisione di riparazione uretrale
56.1X.11 ↔	Meatotomia ureterale, transuretrale	58.49.99 ↔	Altra riparazione uretrale, altro
56.1X.12 ↔	Meatotomia ureterale, chirurgica a cielo aperto		
56.1X.99 ↔	Meatotomia ureterale, altro		
56.2X.00 ↔	Ureterotomia, NAS		
56.2X.10 ↔	Ureterotomia, percutanea transrenale		
56.2X.11 ↔	Ureterotomia, percutanea transrenale con rimozione di calcolo		
56.2X.20 ↔	Ureterotomia, ureterorenoscopica		
56.2X.30 ↔	Ureterotomia, chirurgica a cielo aperto		
56.2X.40 ↔	Ureterotomia, per via laparoscopica		
56.2X.99 ↔	Ureterotomia, altro		
56.81 ↔	Lisi di aderenza intraluminale dell'uretere		
56.99.00 ↔	Altri interventi sull'uretere, NAS		

58.5X.99 ↔	Trattamento della stenosi uretrale, altro	66.42.11 ↔	Salpingectomia parziale, chirurgica a cielo aperto
58.91 ↔	Incisione di tessuto periuretrale	66.42.21 ↔	Salpingectomia parziale, per via laparoscopica
58.92 ↔	Asportazione di tessuto periuretrale	66.42.31 ↔	Salpingectomia parziale, per via vaginale
59.02 ↔	Altra lisi di aderenze perirenali o periureterali	66.42.41 ↔	Salpingectomia parziale, per via vaginale con assistenza laparoscopica
59.03.00 ↔	Lisi di aderenze perirenali e periureterali per via laparoscopica, NAS	66.49 ↔	Salpingectomia, altro
59.03.99 ↔	Lisi di aderenze perirenali e periureterali per via laparoscopica, altro	66.A0 ↔	Distruzione e occlusione delle tube di Falloppio, NAS
59.11 ↔	Altra lisi di aderenze perivescicali	66.A1 ↔	Distruzione e occlusione delle tube di Falloppio, chirurgica a cielo aperto
59.12 ↔	Lisi di aderenze perivescicali per via laparoscopica	66.A2 ↔	Distruzione e occlusione delle tube di Falloppio, per via laparoscopica
59.95 ↔	Litotrissia con ultrasuoni o elettroidraulica	66.A3 ↔	Distruzione e occlusione delle tube di Falloppio, per via vaginale
60.20 ↔	Resezione transuretrale di prostata, NAS	66.A4 ↔	Distruzione e occlusione delle tube di Falloppio, per via vaginale con assistenza laparoscopica
60.21.11 ↔	Prostatectomia transuretrale laser-indotta con contatto del laser	66.A9 ↔	Distruzione e occlusione delle tube di Falloppio, altro
60.21.12 ↔	Prostatectomia transuretrale laser-indotta senza contatto del laser	66.B0 ↔	Asportazione e distruzione di tessuto o lesione di tuba di Falloppio, NAS
60.22 ↔	Prostatectomia, elettroresezione ed elettrovaporizzazione transuretrale di tessuto prostatico	66.B1 ↔	Asportazione e distruzione di tessuto o lesione di tuba di Falloppio, chirurgica a cielo aperto
60.29 ↔	Prostatectomia transuretrale, altro	66.B2 ↔	Asportazione e distruzione di tessuto o lesione di tuba di Falloppio, per via vaginale
60.95 ↔	Dilatazione transuretrale mediante palloncino dell'uretra prostatica	66.B3 ↔	Asportazione e distruzione di tessuto o lesione di tuba di Falloppio, per via vaginale con assistenza laparoscopica
60.99.31 ↔	Inserzione di stent nell'uretra prostatica	66.B4 ↔	Asportazione e distruzione di tessuto o lesione di tuba di Falloppio, per via laparoscopica
61.0X.00 ↔	Incisione e drenaggio dello scroto e della tunica vaginale, NAS	66.B9 ↔	Asportazione e distruzione di tessuto o lesione di tuba di Falloppio, altro
61.0X.10 ↔	Incisione e drenaggio dello scroto e della tunica vaginale, per rimozione di corpo estraneo	67.2 ↔	Conizzazione della cervice
61.0X.99 ↔	Incisione e drenaggio dello scroto e della tunica vaginale, altro	67.31 ↔	Marsupializzazione di cisti cervicale
61.2 ↔	Asportazione di idrocele (della tunica vaginale)	67.32 ↔	Distruzione di lesione della cervice mediante cauterizzazione
61.3X.99 ↔	Asportazione o distruzione di lesione o tessuto scrotale, altro	67.33 ↔	Distruzione di lesione della cervice mediante criochirurgia
63.1 ↔	Asportazione di varicocele e idrocele del funicolo spermatico	67.34 ↔	Distruzione di tessuto o lesione della cervice mediante elettrocoagulazione
63.2 ↔	Asportazione di cisti dell'epididimo	67.35 ↔	Distruzione di tessuto o lesione della cervice mediante laser-fotocoagulazione
63.3 ↔	Asportazione di altra lesione o tessuto del funicolo spermatico ed epididimo	67.39 ↔	Altra asportazione o distruzione di lesione o tessuto della cervice, altro
63.94 ↔	Lisi di aderenze del funicolo spermatico	68.23 ↔	Ablazione di endometrio
64.95 ↔	Inserzione o reinserimento di protesi peniena non idraulica	69.01 ↔	Dilatazione e raschiamento per interruzione di gravidanza
64.96 ↔	Rimozione di protesi peniena interna	69.09 ↔	Dilatazione o raschiamento dell'utero, altro
64.97 ↔	Inserzione o reinserimento di protesi peniena idraulica	69.51 ↔	Raschiamento dell'utero mediante aspirazione per interruzione di gravidanza
64.98.40 ↔	Revisione di protesi interna	69.59 ↔	Raschiamento dell'utero mediante aspirazione, altro
65.40 ↔	Salpingo-ovariectomia, NAS	70.11 ↔	Imenotomia
65.41 ↔	Salpingo-ovariectomia per via laparoscopica	70.13 ↔	Lisi di aderenze intraluminali della vagina
65.42 ↔	Salpingo-ovariectomia, chirurgica a cielo aperto	70.31 ↔	Imenectomia
65.43 ↔	Salpingo-ovariectomia, per via vaginale	70.33.00 ↔	Asportazione o distruzione locale di lesione o tessuto della vagina, NAS
65.44 ↔	Salpingo-ovariectomia, per via vaginale con assistenza laparoscopica	70.33.10 ↔	Distruzione locale di lesione o tessuto della vagina, NAS
65.49 ↔	Salpingo-ovariectomia, altra	70.33.11 ↔	Distruzione locale di lesione o tessuto della vagina, cauterizzazione
65.81.00 ↔	Lisi di aderenze di ovaio e di tuba di Falloppio per via laparoscopica, NAS	70.33.12 ↔	Distruzione locale di lesione o tessuto della vagina, elettrocoagulazione
65.81.10 ↔	Lisi di aderenze di ovaio e di tuba di Falloppio al peritoneo pelvico femminile, per via laparoscopica	70.33.13 ↔	Distruzione locale di lesione o tessuto della vagina, laser-fotocoagulazione
65.81.99 ↔	Lisi di aderenze di ovaio e di tuba di Falloppio per via laparoscopica, altro	70.33.14 ↔	Distruzione locale di lesione o tessuto della vagina, criocoagulazione
65.89.00 ↔	Altra lisi di aderenze di ovaio e di tuba di Falloppio, NAS	70.33.99 ↔	Asportazione o distruzione locale di lesione o tessuto della vagina, altro
65.89.10 ↔	Altra lisi di aderenze di ovaio e di tuba di Falloppio, chirurgica a cielo aperto	70.76 ↔	Imenorrafia
65.89.11 ↔	Altra lisi di aderenze di ovaio e di tuba di Falloppio, con tecnica microchirurgica	71.01 ↔	Lisi di aderenze vulvari
65.89.12 ↔	Altra lisi di aderenze di ovaio e di tuba di Falloppio al peritoneo pelvico femminile, chirurgica a cielo aperto	71.4X.10 ↔	Ricostruzione del clitoride
65.89.13 ↔	Altra lisi di aderenze di ovaio e di tuba di Falloppio al peritoneo pelvico femminile, con assistenza microchirurgica	71.4X.99 ↔	Interventi sul clitoride, altro
65.89.99 ↔	Altra lisi di aderenze di ovaio e di tuba di Falloppio, altro	71.71 ↔	Sutura di lacerazione della vulva o del perineo
66.40 ↔	Salpingectomia, NAS	71.73 ↔	Costruzione dell'introitus

76.72 ↔	Riduzione aperta di frattura zigomatica e malare	78.28.12 ↔	Epifisiolisi terapeutica di tarso e metatarso
76.78.20 ↔	Riduzione chiusa di frattura dell'orbita	78.28.20 ↔	Altro accorciamento del calcagno
77.28.00 ↔	Osteotomia cuneiforme del tarso e metatarso, NAS	78.28.21 ↔	Altro accorciamento di altre ossa tarsali
77.28.10 ↔	Osteotomia cuneiforme del talo	78.28.22 ↔	Altro accorciamento del metatarso
77.28.20 ↔	Osteotomia cuneiforme del calcagno	78.28.99 ↔	Accorciamento di tarso e metatarso, altro
77.28.30 ↔	Osteotomia cuneiforme di altre ossa tarsali	78.29.00 ↔	Accorciamento di altre ossa specificate, escluse quelle facciali, NAS
77.28.40 ↔	Osteotomia cuneiforme del metatarso	78.29.10 ↔	Epifisiodesi temporanea di falangi delle mani
77.28.99 ↔	Osteotomia cuneiforme del tarso e metatarso, altro	78.29.11 ↔	Epifisiodesi permanente di falangi delle mani
77.29.00 ↔	Osteotomia cuneiforme di altre ossa specificate, escluse quelle facciali, NAS	78.29.12 ↔	Epifisiolisi terapeutica di falangi delle mani
77.29.10 ↔	Osteotomia cuneiforme di falangi delle mani	78.29.19 ↔	Altro accorciamento di falangi delle mani
77.29.30 ↔	Osteotomia cuneiforme delle ossa pelviche	78.29.30 ↔	Epifisiodesi temporanea di ossa pelviche
77.29.40 ↔	Osteotomia cuneiforme di falangi dei piedi	78.29.31 ↔	Epifisiodesi permanente di ossa pelviche
77.29.99 ↔	Osteotomia cuneiforme di altre ossa specificate, escluse quelle facciali, altro	78.29.32 ↔	Epifisiolisi terapeutica di ossa pelviche
77.38.00 ↔	Altra sezione del tarso e metatarso, NAS	78.29.39 ↔	Altro accorciamento di ossa pelviche
77.38.10 ↔	Osteotomia rotativa del tarso	78.29.40 ↔	Epifisiodesi temporanea di falangi dei piedi
77.38.11 ↔	Corticotomia per osteogenesi distrattiva del tarso	78.29.41 ↔	Epifisiodesi permanente di falangi dei piedi
77.38.12 ↔	Osteotomia complessa (pluridimensionale) (con correzione assiale) del tarso	78.29.42 ↔	Epifisiolisi terapeutica di falangi dei piedi
77.38.19 ↔	Altra sezione del tarso	78.29.49 ↔	Altro accorciamento di falangi dei piedi
77.38.29 ↔	Altra sezione del metatarso	78.29.90 ↔	Epifisiodesi temporanea di altre ossa specificate, escluse quelle facciali
77.38.99 ↔	Altra sezione del tarso e metatarso, altro	78.29.91 ↔	Epifisiodesi permanente di altre ossa specificate, escluse quelle facciali
77.52 ↔	Correzione di alluce valgo e rigido con asportazione di esostosi, correzione dei tessuti molli e artrodesi	78.29.92 ↔	Epifisiolisi terapeutica di altre ossa specificate, escluse quelle facciali
77.53 ↔	Correzione di alluce valgo e rigido con altra asportazione di esostosi e correzione dei tessuti molli	78.38.00 ↔	Allungamento di tarso e metatarso, NAS
77.54 ↔	Asportazione o correzione con osteotomia del quinto metatarso	78.38.10 ↔	Allungamento del calcagno
77.56 ↔	Riparazione di dito del piede a martello	78.38.19 ↔	Allungamento di altre ossa tarsali
77.57 ↔	Riparazione di dito del piede ad artiglio	78.38.20 ↔	Allungamento del metatarso
77.58 ↔	Altra asportazione, fusione (artrodesi) o riparazione di dita del piede	78.38.99 ↔	Allungamento di tarso e metatarso, altro
77.61.00 ↔	Asportazione e distruzione locale di lesione o tessuto della scapola, della clavicola, delle coste e dello sterno, NAS	78.48 ↔	Altri interventi di riparazione o plastica su tarso e metatarso
77.61.10 ↔	Asportazione e distruzione locale di lesione o tessuto della scapola e della clavicola	78.49.11 ↔	Altri interventi di riparazione o plastica su falangi delle mani
77.61.11 ↔	Asportazione e distruzione locale di lesione o tessuto di una costa	78.49.12 ↔	Altri interventi di riparazione o plastica sulle ossa pelviche
77.61.12 ↔	Asportazione e distruzione locale di lesione o tessuto dello sterno	78.49.13 ↔	Altri interventi di riparazione o plastica su falangi dei piedi
77.61.20 ↔	Sbrigliamento della scapola e della clavicola	78.49.19 ↔	Altri interventi di riparazione o plastica su altre ossa specificate, altro
77.61.99 ↔	Asportazione e distruzione locale di lesione o tessuto della scapola, della clavicola, delle coste e dello sterno, altro	79.B6 ↔	Riduzione assistita artroscopicamente di frattura del ginocchio
77.81.00 ↔	Altra osteotomia parziale della scapola, della clavicola, delle coste e dello sterno, NAS	7A.28.31 ↔	Osteotomia della colonna vertebrale, grado III
77.81.10 ↔	Altra osteotomia parziale della scapola e della clavicola	7A.28.41 ↔	Osteotomia della colonna vertebrale, grado IV
77.81.11 ↔	Altra osteotomia parziale di una costa	80.26 ↔	Artroscopia del ginocchio
77.81.12 ↔	Altra osteotomia parziale dello sterno	80.36.00 ↔	Biopsia delle strutture articolari del ginocchio, NAS
77.81.99 ↔	Altra osteotomia parziale della scapola, della clavicola, delle coste e dello sterno, altro	80.36.20 ↔	Biopsia artroscopica delle strutture articolari del ginocchio
77.91.00 ↔	Ostectomia totale della scapola, della clavicola, delle coste e dello sterno, NAS	80.36.30 ↔	Biopsia a cielo aperto delle strutture articolari del ginocchio
77.91.10 ↔	Ostectomia totale della scapola e della clavicola	80.36.99 ↔	Biopsia delle strutture articolari del ginocchio, altro
77.91.11 ↔	Ostectomia totale di una costa	80.6X.00 ↔	Meniscectomia del ginocchio, NAS
77.91.12 ↔	Ostectomia totale di una costa cervicale	80.6X.10 ↔	Meniscectomia del ginocchio, per via artroscopica, parziale
77.91.13 ↔	Ostectomia totale dello sterno	80.6X.11 ↔	Meniscectomia del ginocchio, per via artroscopica, totale
77.91.99 ↔	Ostectomia totale della scapola, della clavicola, delle coste e dello sterno, altro	80.6X.20 ↔	Meniscectomia del ginocchio, chirurgica a cielo aperto, parziale
78.21.00 ↔	Accorciamento di scapola e clavicola, NAS	80.6X.21 ↔	Meniscectomia del ginocchio, chirurgica a cielo aperto, totale
78.21.10 ↔	Epifisiodesi temporanea di scapola e clavicola	80.6X.99 ↔	Meniscectomia del ginocchio, altro
78.21.11 ↔	Epifisiodesi permanente di scapola e clavicola	80.78.20 ↔	Sinoviectomia a cielo aperto dell'articolazione tarso-metatarsale
78.21.12 ↔	Epifisiolisi terapeutica di scapola e clavicola	80.78.21 ↔	Sinoviectomia a cielo aperto dell'articolazione metatarso-falangea
78.21.99 ↔	Accorciamento di scapola e clavicola, altro	80.78.29 ↔	Altra sinoviectomia a cielo aperto del piede e delle dita del piede
78.28.00 ↔	Accorciamento di tarso e metatarso, NAS	80.81.10 ↔	Sbrigliamento dell'articolazione omero-glenoidea
78.28.10 ↔	Epifisiodesi temporanea di tarso e metatarso	80.81.11 ↔	Asportazione di cisti dell'articolazione omero-glenoidea
78.28.11 ↔	Epifisiodesi permanente di tarso e metatarso		

80.81.19 ↔	Altra asportazione o distruzione locale dell'articolazione omero-glenoidea	80.88.00 ↔	Altra asportazione o distruzione locale di lesione dell'articolazione del piede e delle dita del piede, NAS
80.81.20 ↔	Sbrigliamento dell'articolazione acromio-clavicolare	80.88.10 ↔	Asportazione o distruzione locale di lesione dell'articolazione del piede e delle dita del piede per via artroscopica
80.81.21 ↔	Asportazione di cisti dell'articolazione acromio-clavicolare	80.88.20 ↔	Sbrigliamento dell'articolazione metatarso-falangea
80.81.29 ↔	Altra asportazione o distruzione locale dell'articolazione acromio-clavicolare	80.88.21 ↔	Asportazione di cisti dell'articolazione metatarso-falangea
80.81.99 ↔	Altra asportazione o distruzione locale di lesione dell'articolazione della spalla, altro	80.88.29 ↔	Altra asportazione o distruzione locale di lesione metatarso-falangea
80.82.00 ↔	Altra asportazione o distruzione locale di lesione dell'articolazione del gomito, NAS	80.88.30 ↔	Sbrigliamento dell'articolazione interfalangea del piede
80.82.10 ↔	Asportazione o distruzione locale di lesione dell'articolazione del gomito per via artroscopica	80.88.40 ↔	Sbrigliamento di altre articolazioni del piede
80.82.11 ↔	Sbrigliamento dell'articolazione del gomito	80.88.50 ↔	Asportazione di cisti di altre articolazioni del piede e delle dita del piede
80.82.12 ↔	Asportazione di cisti dell'articolazione del gomito	80.88.59 ↔	Altra asportazione o distruzione locale di lesione di altre articolazioni del piede e delle dita del piede
80.82.99 ↔	Altra asportazione o distruzione locale di lesione dell'articolazione del gomito, altro	80.88.99 ↔	Altra asportazione o distruzione locale di lesione dell'articolazione del piede e delle dita del piede, altro
80.83.00 ↔	Altra asportazione o distruzione locale di lesione dell'articolazione del polso, NAS	80.89.00 ↔	Altra asportazione o distruzione locale di lesione dell'articolazione di altra sede specificata, NAS
80.83.10 ↔	Asportazione o distruzione locale di lesione dell'articolazione del polso per via artroscopica	80.89.10 ↔	Asportazione o distruzione locale di lesione dell'articolazione sterno-clavicolare per via artroscopica
80.83.11 ↔	Sbrigliamento dell'articolazione del polso	80.89.11 ↔	Sbrigliamento dell'articolazione sternoclavicolare
80.83.12 ↔	Asportazione di cisti dell'articolazione del polso	80.89.12 ↔	Asportazione di cisti dell'articolazione sternoclavicolare
80.83.99 ↔	Altra asportazione o distruzione locale di lesione dell'articolazione del polso, altro	80.89.19 ↔	Altra asportazione o distruzione locale di lesione dell'articolazione sterno-clavicolare
80.84.00 ↔	Altra asportazione o distruzione locale di lesione dell'articolazione della mano e delle dita della mano, NAS	80.89.20 ↔	Asportazione o distruzione locale di lesione dell'articolazione sacroiliaca per via artroscopica
80.84.10 ↔	Sbrigliamento di articolazioni del carpo	80.89.21 ↔	Sbrigliamento dell'articolazione sacroiliaca
80.84.20 ↔	Sbrigliamento di altre articolazioni della mano e delle dita della mano	80.89.22 ↔	Asportazione di cisti dell'articolazione sacroiliaca
80.84.99 ↔	Altra asportazione o distruzione locale di lesione dell'articolazione della mano e delle dita della mano, altro	80.89.29 ↔	Altra asportazione o distruzione locale di lesione dell'articolazione sacroiliaca
80.85.00 ↔	Altra asportazione o distruzione locale di lesione dell'articolazione dell'anca, NAS	80.89.30 ↔	Sbrigliamento della sinfisi pubica
80.85.10 ↔	Asportazione o distruzione locale di lesione dell'articolazione dell'anca per via artroscopica	80.89.31 ↔	Asportazione di cisti della sinfisi pubica
80.85.11 ↔	Sbrigliamento dell'articolazione dell'anca	80.89.39 ↔	Altra asportazione o distruzione locale di lesione della sinfisi pubica
80.85.12 ↔	Asportazione di cisti dell'articolazione dell'anca	80.89.40 ↔	Asportazione o distruzione locale di lesione dell'articolazione di altra sede specificata per via artroscopica
80.85.21 ↔	Incisione, osteocondroplastica del collo femorale, per via artroscopica	80.91.10 ↔	Asportazione artroscopica dell'articolazione omero-glenoidea
80.85.22 ↔	Incisione, osteocondroplastica della testa del femore, chirurgica a cielo aperto	80.91.11 ↔	Altra asportazione dell'articolazione omero-glenoidea
80.85.99 ↔	Altra asportazione o distruzione locale di lesione dell'articolazione dell'anca, altro	80.91.20 ↔	Asportazione artroscopica dell'articolazione acromio-clavicolare
80.86.00 ↔	Altra asportazione o distruzione locale di lesione dell'articolazione del ginocchio, NAS	80.91.21 ↔	Altra asportazione dell'articolazione acromio-clavicolare
80.86.10 ↔	Asportazione o distruzione locale di lesione dell'articolazione del ginocchio per via artroscopica	80.92.10 ↔	Asportazione artroscopica dell'articolazione del gomito
80.86.11 ↔	Sbrigliamento dell'articolazione del ginocchio	80.92.11 ↔	Prelievo di cartilagine per innesto dall'articolazione del gomito
80.86.12 ↔	Asportazione di cisti dell'articolazione del ginocchio	80.93.11 ↔	Prelievo di cartilagine per innesto dall'articolazione del polso
80.86.13 ↔	Asportazione di cisti meniscale del ginocchio	80.93.12 ↔	Resezione del disco triangolare dell'articolazione del polso
80.86.99 ↔	Altra asportazione o distruzione locale di lesione dell'articolazione del ginocchio, altro	80.94.12 ↔	Asportazione di legamenti di altre articolazioni della mano e delle dita della mano
80.87.00 ↔	Altra asportazione o distruzione locale di lesione dell'articolazione della caviglia, NAS	80.95.10 ↔	Asportazione artroscopica dell'articolazione dell'anca
80.87.10 ↔	Asportazione o distruzione locale di lesione dell'articolazione talocrurale per via artroscopica	80.95.11 ↔	Prelievo di cartilagine per innesto dall'articolazione dell'anca
80.87.11 ↔	Sbrigliamento dell'articolazione talocrurale	80.95.99 ↔	Altra asportazione dell'articolazione dell'anca, altro
80.87.12 ↔	Asportazione di cisti dell'articolazione talocrurale	80.96.10 ↔	Asportazione artroscopica dell'articolazione del ginocchio
80.87.19 ↔	Altra asportazione o distruzione locale di lesione dell'articolazione talocrurale	80.96.20 ↔	Prelievo di cartilagine per innesto dall'articolazione del ginocchio, per via artroscopica
80.87.20 ↔	Asportazione o distruzione locale di lesione dell'articolazione subtalare per via artroscopica		
80.87.21 ↔	Sbrigliamento dell'articolazione subtalare		
80.87.22 ↔	Asportazione di cisti dell'articolazione subtalare		
80.87.29 ↔	Altra asportazione o distruzione locale di lesione dell'articolazione subtalare		
80.87.99 ↔	Altra asportazione o distruzione locale di lesione dell'articolazione della caviglia, altro		

80.96.21 ↔	Prelievo di cartilagine per innesto dall'articolazione del ginocchio, chirurgica a cielo aperto	82.56 ↔	Altro trasferimento o trapianto di tendini della mano
80.97.10 ↔	Asportazione artroscopica dell'articolazione talocrurale	82.58 ↔	Altro trasferimento o trapianto di muscoli della mano
80.97.11 ↔	Altra asportazione dell'articolazione talocrurale	82.59 ↔	Altra trasposizione di muscoli della mano
80.97.20 ↔	Asportazione artroscopica dell'articolazione subtalare	82.72.00 ↔	Intervento di plastica sulla mano con innesto di muscolo o fascia muscolare, NAS
80.97.21 ↔	Altra asportazione dell'articolazione subtalare	82.72.10 ↔	Intervento di plastica con innesto di muscolo o fascia, su un dito della mano
80.97.30 ↔	Prelievo di cartilagine per innesto dall'articolazione della caviglia	82.72.11 ↔	Intervento di plastica con innesto di muscolo o fascia, su altre parti della mano
80.97.99 ↔	Altra asportazione dell'articolazione della caviglia, altro	82.72.99 ↔	Intervento di plastica sulla mano con innesto di muscolo o fascia muscolare, altro
80.98.10 ↔	Asportazione artroscopica dell'articolazione del piede e delle dita del piede	82.79 ↔	Intervento di plastica sulla mano con altro innesto o impianto
80.98.11 ↔	Altra asportazione dell'articolazione metatarsofalangea	82.82 ↔	Riparazione di schisi della mano
80.98.12 ↔	Altra asportazione di altra articolazione del piede	82.83 ↔	Riparazione di macrodattilia
80.98.13 ↔	Altra asportazione dell'articolazione interfalangea del piede	82.85 ↔	Altra tenodesi della mano
80.98.99 ↔	Altra asportazione dell'articolazione del piede e delle dita del piede, altro	82.86.00 ↔	Altra tenoplastica della mano, NAS
80.99.10 ↔	Asportazione artroscopica dell'articolazione sternoclavicolare	82.86.10 ↔	Tenoplastica di tendini flessori della mano
80.99.11 ↔	Altra asportazione dell'articolazione sternoclavicolare	82.86.11 ↔	Creazione di un letto per l'innesto di tendini nella mano
80.99.20 ↔	Asportazione artroscopica dell'articolazione sacroiliaca	82.86.12 ↔	Revisione senza sostituzione di innesto tendineo della mano
80.99.21 ↔	Altra asportazione dell'articolazione sacroiliaca	82.86.13 ↔	Sostituzione di innesto tendineo della mano
80.99.30 ↔	Asportazione artroscopica della sinfisi pubica	82.86.99 ↔	Altra tenoplastica della mano, altro
80.99.31 ↔	Altra asportazione della sinfisi pubica	82.89.10 ↔	Plastica delle guaine tendinee della mano
81.11 ↔	Fusione della caviglia	82.89.11 ↔	Rifissazione ossea di legamenti della mano, Carpo e metacarpo
81.93.00 ↔	Sutura della capsula o dei legamenti dell'arto superiore, NAS	82.89.12 ↔	Rifissazione ossea di legamenti di mano, altri legamenti della mano
81.93.10 ↔	Sutura dell'apparato legamentoso della clavicola	82.89.13 ↔	Distrazione transarticolare dei tessuti molli per anomalie congenite della mano
81.93.20 ↔	Sutura dell'anello fibroso radio-ulnare	82.89.14 ↔	Radializzazione per anomalie congenite della mano
81.93.21 ↔	Sutura dell'apparato legamentoso radio-ulnare distale	82.89.15 ↔	Resezione di briglie con ricostruzione plastica per anomalie congenite della mano
81.93.30 ↔	Sutura della capsula o dei legamenti dell'arto superiore, carpo e metacarpo	82.89.16 ↔	Trasferimento di dito del piede per sostituire un dito della mano
81.93.99 ↔	Sutura della capsula o dei legamenti dell'arto superiore, altro	83.03.10 ↔	Borsotomia, Testa e collo
82.09.10 ↔	Altra incisione dei tessuti molli della mano, Incisione di compartimento tendineo della mano	83.03.11 ↔	Borsotomia, Spalla e ascella
82.19.10 ↔	Altra sezione di tessuto molle della mano, Sezione di muscoli della mano	83.03.12 ↔	Borsotomia, Braccio e gomito
82.19.99 ↔	Altra sezione di tessuto molle della mano, altro	83.03.13 ↔	Borsotomia, Avambraccio
82.21 ↔	Asportazione di lesione della fascia [o guaina] tendinea della mano	83.03.14 ↔	Borsotomia, Parete toracica, addome e dorso
82.35.00 ↔	Altra fasciectomia della mano, NAS	83.03.15 ↔	Borsotomia, Regione inguinale e genitale e natiche
82.35.10 ↔	Fasciectomia del palmo della mano	83.03.16 ↔	Borsotomia, Estremità inferiore
82.35.11 ↔	Fasciectomia della mano e delle dita della mano con neurolisi	83.03.19 ↔	Borsotomia, Altra localizzazione
82.35.12 ↔	Fasciectomia della mano e delle dita della mano con neurolisi e arteriolisi	83.14.10 ↔	Fasciotomia, Testa e collo
82.35.13 ↔	Fasciectomia della mano e delle dita della mano con artrolisi	83.14.11 ↔	Fasciotomia, Spalla e ascella
82.35.99 ↔	Altra fasciectomia della mano, altro	83.14.12 ↔	Fasciotomia, Braccio e gomito
82.39.00 ↔	Altra asportazione dei tessuti molli della mano, NAS	83.14.13 ↔	Fasciotomia, Avambraccio
82.39.10 ↔	Altra asportazione dei tessuti molli della mano, Asportazione di guaine tendinee della mano	83.14.14 ↔	Fasciotomia, Parete toracica, addome e dorso
82.39.99 ↔	Altra asportazione dei tessuti molli della mano, altro	83.14.15 ↔	Fasciotomia, Regione inguinale e genitale e natiche
82.45 ↔	Altra sutura di altri tendini della mano	83.14.16 ↔	Fasciotomia, Estremità inferiore
82.46.00 ↔	Sutura di muscoli o fasce della mano, NAS	83.21.11 ↔	Biopsia a cielo aperto dei tessuti molli
82.46.10 ↔	Sutura di fascia della mano	83.21.21 ↔	Biopsia a cielo aperto di muscolo
82.46.20 ↔	Sutura di muscolo della mano	83.21.30 ↔	Biopsia dei tessuti molli, Biopsia di borsa sinoviale
82.46.99 ↔	Sutura di muscoli o fasce della mano, altro	83.31.10 ↔	Asportazione di lesione delle guaine tendinee, Testa e collo
82.52 ↔	Arretramento di tendini della mano	83.31.11 ↔	Asportazione di lesione delle guaine tendinee, Spalla e ascella
82.53 ↔	Reinserzione di tendini della mano	83.31.12 ↔	Asportazione di lesione delle guaine tendinee, Braccio e gomito
82.54 ↔	Reinserzione di muscoli della mano	83.31.13 ↔	Asportazione di lesione delle guaine tendinee, Avambraccio
82.55 ↔	Altra modificazione di lunghezza di tendini e muscoli della mano	83.31.14 ↔	Asportazione di lesione delle guaine tendinee, Parete toracica, addome e dorso
		83.31.15 ↔	Asportazione di lesione delle guaine tendinee, Regione inguinale e genitale e natiche
		83.31.16 ↔	Asportazione di lesione delle guaine tendinee, Estremità inferiore
		83.8A.30 ↔	Revisione di altra plastica con lembo con anastomosi microvascolare da muscolo o fascia, testa e collo

83.8A.31 ↔	Revisione di altra plastica con lembo con anastomosi microvascolare da muscolo o fascia, spalla e ascella	85.6 ↔	Mastopessia
83.8A.32 ↔	Revisione di altra plastica con lembo con anastomosi microvascolare da muscolo o fascia, braccio e gomito	85.D0 ↔	Mammoplastica di ingrandimento, NAS
83.8A.33 ↔	Revisione di altra plastica con lembo con anastomosi microvascolare da muscolo o fascia, avambraccio	85.D1 ↔	Iniezione mammoplastica di ingrandimento
83.8A.34 ↔	Revisione di altra plastica con lembo con anastomosi microvascolare da muscolo o fascia, parete toracica, addome e dorso	85.D9 ↔	Mammoplastica di ingrandimento, altro
83.8A.35 ↔	Revisione di altra plastica con lembo con anastomosi microvascolare da muscolo o fascia, regione inguinale e genitale e natiche	85.F1 ↔	Revisione senza sostituzione di protesi della mammella
83.8A.36 ↔	Revisione di altra plastica con lembo con anastomosi microvascolare da muscolo o fascia, estremità inferiore	85.K6.13 ↔	Revisione di plastica con lembo miocutaneo e cutaneo-adiposo della mammella, con nuova confezione e correzione dell'anastomosi vascolare
83.8A.39 ↔	Revisione di altra plastica con lembo con anastomosi microvascolare da muscolo o fascia, altra localizzazione	86.2A.31 ↔	Sbrigliamento chirurgico, di grande estensione, sul capo
83.91.10 ↔	Lisi di aderenze di muscoli, tendini, fasce e borse, Testa e collo	86.2A.36 ↔	Sbrigliamento chirurgico, di grande estensione, sulla mano
83.91.11 ↔	Lisi di aderenze di muscoli, tendini, fasce e borse, Spalla e ascella	86.2A.3D ↔	Sbrigliamento chirurgico, di grande estensione, sul piede
83.91.12 ↔	Lisi di aderenze di muscoli, tendini, fasce e borse, Braccio e gomito	86.2A.3E ↔	Sbrigliamento chirurgico, di grande estensione, in altra sede
83.91.13 ↔	Lisi di aderenze di muscoli, tendini, fasce e borse, Avambraccio	86.41.11 ↔	Asportazione radicale e ampia di lesione o tessuto cutaneo e sottocutaneo, senza chiusura di ferita primaria, sul capo
83.91.14 ↔	Lisi di aderenze di muscoli, tendini, fasce e borse, Parete toracica, addome e dorso	86.41.12 ↔	Asportazione radicale e ampia di lesione o tessuto cutaneo e sottocutaneo, senza chiusura di ferita primaria, sul collo
83.91.15 ↔	Lisi di aderenze di muscoli, tendini, fasce e borse, Regione inguinale e genitale e natiche	86.41.13 ↔	Asportazione radicale e ampia di lesione o tessuto cutaneo e sottocutaneo, senza chiusura di ferita primaria, su spalla e ascella
83.91.16 ↔	Lisi di aderenze di muscoli, tendini, fasce e borse, Estremità inferiore	86.41.14 ↔	Asportazione radicale e ampia di lesione o tessuto cutaneo e sottocutaneo, senza chiusura di ferita primaria, su braccio e gomito
83.99.10 ↔	Altri interventi su tendini, Testa e collo	86.41.15 ↔	Asportazione radicale e ampia di lesione o tessuto cutaneo e sottocutaneo, senza chiusura di ferita primaria, sull'avambraccio
83.99.11 ↔	Altri interventi su tendini, Spalla e ascella	86.41.16 ↔	Asportazione radicale e ampia di lesione o tessuto cutaneo e sottocutaneo, senza chiusura di ferita primaria, sulla mano
83.99.12 ↔	Altri interventi su tendini, Braccio e gomito	86.41.17 ↔	Asportazione radicale e ampia di lesione o tessuto cutaneo e sottocutaneo, senza chiusura di ferita primaria, su parete toracica e dorso
83.99.13 ↔	Altri interventi su tendini, Avambraccio	86.41.18 ↔	Asportazione radicale e ampia di lesione o tessuto cutaneo e sottocutaneo, senza chiusura di ferita primaria, sulla regione addominale e inguinale
83.99.14 ↔	Altri interventi su tendini, Parete toracica, addome e dorso	86.41.1A ↔	Asportazione radicale e ampia di lesione o tessuto cutaneo e sottocutaneo, senza chiusura di ferita primaria, sulle natiche
83.99.15 ↔	Altri interventi su tendini, Regione inguinale e genitale e natiche	86.41.1B ↔	Asportazione radicale e ampia di lesione o tessuto cutaneo e sottocutaneo, senza chiusura di ferita primaria, su coscia e ginocchio
83.99.16 ↔	Altri interventi su tendini, Estremità inferiore	86.41.1C ↔	Asportazione radicale e ampia di lesione o tessuto cutaneo e sottocutaneo, senza chiusura di ferita primaria, sulla gamba
83.99.20 ↔	Altri interventi su muscoli, fasce e borse, Testa e collo	86.41.1D ↔	Asportazione radicale e ampia di lesione o tessuto cutaneo e sottocutaneo, senza chiusura di ferita primaria, sul piede
83.99.21 ↔	Altri interventi su muscoli, fasce e borse, Spalla e ascella	86.42.11 ↔	Asportazione radicale e ampia di lesione o tessuto cutaneo e sottocutaneo, con chiusura di ferita primaria, sul capo
83.99.22 ↔	Altri interventi su muscoli, fasce e borse, Braccio e gomito	86.42.12 ↔	Asportazione radicale e ampia di lesione o tessuto cutaneo e sottocutaneo, con chiusura di ferita primaria, sul collo
83.99.23 ↔	Altri interventi su muscoli, fasce e borse, Avambraccio	86.42.13 ↔	Asportazione radicale e ampia di lesione o tessuto cutaneo e sottocutaneo, con chiusura di ferita primaria, su spalla e ascella
83.99.24 ↔	Altri interventi su muscoli, fasce e borse, Parete toracica, addome e dorso	86.42.14 ↔	Asportazione radicale e ampia di lesione o tessuto cutaneo e sottocutaneo, con chiusura di ferita primaria, su braccio e gomito
83.99.25 ↔	Altri interventi su muscoli, fasce e borse, Regione inguinale e genitale e natiche	86.42.15 ↔	Asportazione radicale e ampia di lesione o tessuto cutaneo e sottocutaneo, con chiusura di ferita primaria, sull'avambraccio
83.99.26 ↔	Altri interventi su muscoli, fasce e borse, Estremità inferiore	86.42.16 ↔	Asportazione radicale e ampia di lesione o tessuto cutaneo e sottocutaneo, con chiusura di ferita primaria, sulla mano
83.99.30 ↔	Revisione senza sostituzione di stimolatore dei muscoli scheletrici		
85.12 ↔	Biopsia a cielo aperto della mammella		
85.20 ↔	Asportazione o distruzione di tessuto della mammella, NAS		
85.24 ↔	Asportazione di tessuto ectopico della mammella		
85.25 ↔	Asportazione del capezzolo		
85.27 ↔	Asportazione locale di lesione o tessuto della cute della mammella		
85.28 ↔	Asportazione locale di lesione o tessuto della mammella		
85.29 ↔	Asportazione o distruzione di tessuto della mammella, altro		
85.2A ↔	Distruzione di lesione o tessuto della cute della mammella		
85.2B ↔	Distruzione di lesione o tessuto della mammella		

86.42.17 ↔	Asportazione radicale e ampia di lesione o tessuto cutaneo e sottocutaneo, con chiusura di ferita primaria, su parete toracica e dorso	86.7A.71 ↔	Plastica con lembo ad isola, piccola, sul capo
86.42.18 ↔	Asportazione radicale e ampia di lesione o tessuto cutaneo e sottocutaneo, con chiusura di ferita primaria, sulla regione addominale e inguinale	86.7A.76 ↔	Plastica con lembo ad isola, piccola, sulla mano
86.42.1A ↔	Asportazione radicale e ampia di lesione o tessuto cutaneo e sottocutaneo, con chiusura di ferita primaria, sulle natiche	86.7A.7D ↔	Plastica con lembo ad isola, piccola, sul piede
86.42.1B ↔	Asportazione radicale e ampia di lesione o tessuto cutaneo e sottocutaneo, con chiusura di ferita primaria, su coscia e ginocchio	86.7A.7E ↔	Plastica con lembo ad isola, piccola, in altra sede
86.42.1C ↔	Asportazione radicale e ampia di lesione o tessuto cutaneo e sottocutaneo, con chiusura di ferita primaria, sulla gamba	86.7A.91 ↔	Plastica con lembo locale su pelle e tessuto sottocutaneo, altra, sul capo
86.42.1D ↔	Asportazione radicale e ampia di lesione o tessuto cutaneo e sottocutaneo, con chiusura di ferita primaria, sul piede	86.7A.96 ↔	Plastica con lembo locale su pelle e tessuto sottocutaneo, altra, sulla mano
86.43.11 ↔	Asportazione radicale e ampia di lesione o tessuto cutaneo e sottocutaneo, con copertura plastica, sul capo	86.7A.9D ↔	Plastica con lembo locale su pelle e tessuto sottocutaneo, altra, sul piede
86.43.12 ↔	Asportazione radicale e ampia di lesione o tessuto cutaneo e sottocutaneo, con copertura plastica, sul collo	86.7A.9E ↔	Plastica con lembo locale su pelle e tessuto sottocutaneo, altra, di altra sede
86.43.13 ↔	Asportazione radicale e ampia di lesione o tessuto cutaneo e sottocutaneo, con copertura plastica, su spalla e ascella	86.7A.B1 ↔	Plastica a Z, ampia, sul capo
86.43.14 ↔	Asportazione radicale e ampia di lesione o tessuto cutaneo e sottocutaneo, con copertura plastica, su braccio e gomito	86.7A.BD ↔	Plastica a Z, ampia, sul piede
86.43.15 ↔	Asportazione radicale e ampia di lesione o tessuto cutaneo e sottocutaneo, con copertura plastica, sull'avanbraccio	86.7A.BE ↔	Plastica a Z, ampia, di altra sede
86.43.16 ↔	Asportazione radicale e ampia di lesione o tessuto cutaneo e sottocutaneo, con copertura plastica, sulla mano	86.7A.D1 ↔	Plastica a W, ampia, sul capo
86.43.17 ↔	Asportazione radicale e ampia di lesione o tessuto cutaneo e sottocutaneo, con copertura plastica, su parete toracica e dorso	86.7A.DD ↔	Plastica a W, ampia, sul piede
86.43.18 ↔	Asportazione radicale e ampia di lesione o tessuto cutaneo e sottocutaneo, con copertura plastica, sulla regione addominale e inguinale	86.7A.DE ↔	Plastica a W, ampia, in altra sede
86.43.1A ↔	Asportazione radicale e ampia di lesione o tessuto cutaneo e sottocutaneo, con copertura plastica, sulle natiche	86.7E.21 ↔	Revisione di plastica con lembo regionale pedunculato, sul capo
86.43.1B ↔	Asportazione radicale e ampia di lesione o tessuto cutaneo e sottocutaneo, con copertura plastica, su coscia e ginocchio	86.7E.26 ↔	Revisione di plastica con lembo regionale pedunculato, sulla mano
86.43.1C ↔	Asportazione radicale e ampia di lesione o tessuto cutaneo e sottocutaneo, con copertura plastica, sulla gamba	86.7E.2D ↔	Revisione di plastica con lembo regionale pedunculato, sul piede
86.43.1D ↔	Asportazione radicale e ampia di lesione o tessuto cutaneo e sottocutaneo, con copertura plastica, sul piede	86.7E.2E ↔	Revisione di plastica con lembo regionale pedunculato, in altra sede
86.7A.31 ↔	Plastica di avanzamento e rotazione, piccola, sul capo	86.7E.31 ↔	Revisione di plastica con lembo a distanza pedunculato, sul capo
86.7A.36 ↔	Plastica di avanzamento e rotazione, piccola, sulla mano	86.7E.36 ↔	Revisione di plastica con lembo a distanza pedunculato, sulla mano
86.7A.3D ↔	Plastica di avanzamento e rotazione, piccola, sul piede	86.7E.3D ↔	Revisione di plastica con lembo a distanza pedunculato, sul piede
86.7A.3E ↔	Plastica di avanzamento e rotazione, piccola, in altra sede	86.7E.3E ↔	Revisione di plastica con lembo a distanza pedunculato, in altra sede
86.7A.51 ↔	Plastica di trasposizione (VY), piccola, sul capo	86.7E.41 ↔	Revisione di plastica con lembo libero con anastomosi microvascolare, sul capo
86.7A.56 ↔	Plastica di trasposizione (VY), piccola, sulla mano	86.7E.46 ↔	Revisione di plastica con lembo libero con anastomosi microvascolare, sulla mano
86.7A.5D ↔	Plastica di trasposizione (VY), piccola, sul piede	86.7E.4D ↔	Revisione di plastica con lembo libero con anastomosi microvascolare, sul piede
86.7A.5E ↔	Plastica di trasposizione (VY), piccola, in altra sede	86.7E.4E ↔	Revisione di plastica con lembo libero con anastomosi microvascolare, in altra sede
		86.81 ↔	Riparazione di difetti del viso
		86.82 ↔	Ritidectomia facciale
		86.83.11 ↔	Intervento di plastica riduttiva su capo e collo
		86.83.12 ↔	Intervento di plastica riduttiva su spalla e braccio
		86.83.13 ↔	Intervento di plastica riduttiva sull'avambraccio
		86.83.14 ↔	Intervento di plastica riduttiva sulla mano
		86.83.1A ↔	Intervento di plastica riduttiva sull'addome
		86.83.1B ↔	Intervento di plastica riduttiva su schiena o fianchi
		86.83.1C ↔	Intervento di plastica riduttiva sincrono su addome, fianchi nonché schiena
		86.83.1D ↔	Intervento di plastica riduttiva sulla regione inguinale e genitale
		86.83.1E ↔	Intervento di plastica riduttiva sulle natiche
		86.83.1F ↔	Intervento di plastica riduttiva sulla coscia
		86.83.1G ↔	Intervento di plastica riduttiva su gamba e piede
		86.84.21 ↔	Correzione di cicatrice o briglia retrattile della cute, sul capo
		86.84.26 ↔	Correzione di cicatrice o briglia retrattile della cute, sulla mano
		86.84.2D ↔	Correzione di cicatrice o briglia retrattile della cute, sul piede
		86.84.2E ↔	Correzione di cicatrice o briglia retrattile della cute, di altra sede



Funzione

Certe procedure OR



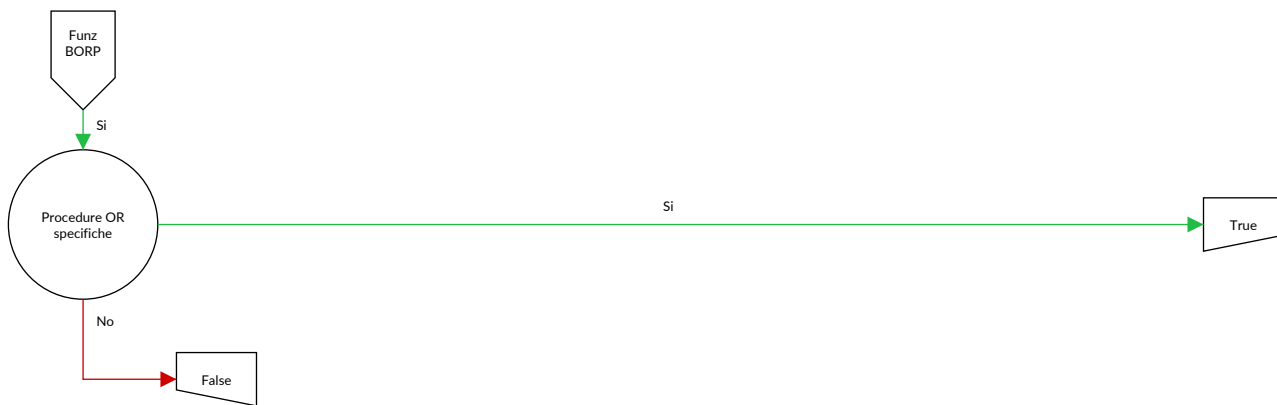

Certe procedure OR

Procedura nella tabella BORP-1

Procedura BORP-1

01.12.00 ↔	Biopsia mediante craniotomia (a cielo aperto) delle meningi cerebrali, NAS	01.25.19 ↔	Altra craniectomia, per drenaggio di liquido epidurale o per altri motivi
01.12.10 ↔	Biopsia stereotassica mediante craniotomia (a cielo aperto) delle meningi cerebrali	01.25.20 ↔	Altra craniectomia, Nuova craniectomia con inserzione di drenaggio
01.12.99 ↔	Biopsia mediante craniotomia (a cielo aperto) delle meningi cerebrali, altro	01.25.21 ↔	Altra craniectomia, Nuova craniectomia per rimozione di materiale alloplastico o di sistema di somministrazione farmacologica dalle ossa del cranio o dallo spazio epidurale
01.13.00 ↔	Biopsia chiusa [percutanea] [agobiopsia] di lesione cerebrale, NAS	01.26 ↔	Inserzione e sostituzione di catetere nella cavità cranica o nel tessuto cerebrale
01.13.10 ↔	Biopsia stereotassica chiusa [percutanea] [agobiopsia] di lesione cerebrale	01.28 ↔	Inserzione di catetere(i) intracranico(i) attraverso foro(i) di trapanazione
01.13.99 ↔	Biopsia chiusa [percutanea] [agobiopsia] di lesione cerebrale, altro	01.29.00 ↔	Revisione senza sostituzione di catetere(i) nella cavità cranica o nel tessuto cerebrale, NAS
01.14.00 ↔	Biopsia a cielo aperto del cervello, NAS	01.29.10 ↔	Revisione stereotassica senza sostituzione di cateteri intracerebrali per infusione intraventricolare
01.14.10 ↔	Biopsia stereotassica a cielo aperto del cervello	01.29.99 ↔	Revisione senza sostituzione di catetere(i) nella cavità cranica o nel tessuto cerebrale, altro
01.14.99 ↔	Biopsia a cielo aperto del cervello, altro	01.31.00 ↔	Incisione delle meningi cerebrali, NAS
01.15 ↔	Biopsia del cranio	01.31.10 ↔	Incisione delle meningi cerebrali per evacuazione di ematoma (igroma) subdurale
01.18.20 ↔	Biopsia a cielo aperto di vaso sanguigno intracranico	01.31.11 ↔	Incisione delle meningi cerebrali per evacuazione di empiema subdurale
01.18.21 ↔	Biopsia stereotassica a cielo aperto di vaso sanguigno intracranico	01.31.20 ↔	Incisione delle meningi cerebrali per drenaggio di liquido subdurale e subaracnoideo
01.18.29 ↔	Biopsia a cielo aperto di vaso sanguigno intracranico, altro	01.32.00 ↔	Lobotomia e trattotomia, NAS
01.21 ↔	Incisione e drenaggio dei seni cranici	01.32.10 ↔	Lobotomia e trattotomia, Cingolotomia
01.23.00 ↔	Riapertura di pregressa craniotomia, NAS	01.32.11 ↔	Lobotomia e trattotomia, Transezione subpiale
01.23.10 ↔	Riapertura di pregressa craniotomia con inserzione di drenaggio	01.32.12 ↔	Lobotomia e trattotomia, Lobotomie multiple
01.23.20 ↔	Riapertura di pregressa craniotomia con rimozione di materiale alloplastico o di sistema di somministrazione farmacologica dalle ossa del cranio	01.32.20 ↔	Lobotomia e trattotomia, Interruzione stereotassica di sistemi di vie encefaliche
01.23.21 ↔	Riapertura di pregressa craniotomia con rimozione di materiale alloplastico o di sistema di somministrazione farmacologica dallo spazio epidurale	01.32.99 ↔	Lobotomia e trattotomia, altro
01.23.29 ↔	Riapertura di pregressa craniotomia con rimozione di altro materiale	01.39.10 ↔	Altre incisioni cerebrali per evacuazione di ematoma intracerebrale
01.23.99 ↔	Riapertura di pregressa craniotomia, altro	01.39.11 ↔	Altre incisioni cerebrali per evacuazione di ascesso intracerebrale
01.24.00 ↔	Altra craniotomia, NAS	01.39.19 ↔	Altre incisioni cerebrali, evacuazione di altro liquido intracerebrale
01.24.10 ↔	Altra craniotomia con decompressione	01.39.20 ↔	Altre incisioni cerebrali, Evacuazione stereotassica di ematoma intracranico
01.24.11 ↔	Altra craniotomia per evacuazione di ematoma epidurale	01.39.21 ↔	Altre incisioni cerebrali, Evacuazione stereotassica di ascesso intracranico
01.24.12 ↔	Altra craniotomia per evacuazione di empiema epidurale	01.39.29 ↔	Altre incisioni cerebrali, Evacuazione stereotassica di altro liquido intracranico
01.24.13 ↔	Altra craniotomia, Inserzione di materiale alloplastico o di sistema di somministrazione farmacologica nelle ossa del cranio o nello spazio epidurale	01.39.30 ↔	Altre incisioni cerebrali, Rimozione di corpo estraneo intracerebrale
01.24.14 ↔	Altra craniotomia, rimozione di materiale alloplastico o di sistema di somministrazione farmacologica dalle ossa del cranio o dallo spazio epidurale	01.39.40 ↔	Inserzione di drenaggio esterno nel sistema liquorale (es. ventricolare, cisternale, subdurale)
01.24.15 ↔	Altra craniotomia, Rimozione di corpo estraneo dalle ossa del cranio o dallo spazio epidurale	01.39.41 ↔	Inserzione di serbatoio nel sistema liquorale (es. ventricolare, cisternale, subdurale)
01.24.16 ↔	Altra craniotomia, altro drenaggio di liquido epidurale o per altri motivi	01.39.50 ↔	Rimozione di impianto intracranico
01.25.10 ↔	Altra craniectomia con decompressione	01.41 ↔	Interventi sul talamo
01.25.11 ↔	Altra craniectomia per evacuazione di ematoma epidurale	01.42 ↔	Interventi sul globo pallido
01.25.12 ↔	Altra craniectomia per evacuazione di empiema epidurale	01.51.00 ↔	Asportazione e distruzione di lesione o tessuto del cervello e delle meningi cerebrali, NAS
01.25.13 ↔	Altra craniectomia per rimozione di corpo estraneo dalle ossa del cranio o dallo spazio epidurale	01.51.10 ↔	Asportazione di tessuto tumorale dalle meningi cerebrali con isolamento di tessuto adiacente infiltrato
01.25.14 ↔	Altra craniectomia, Inserzione di materiale alloplastico o di sistema di somministrazione farmacologica nelle ossa del cranio o nello spazio epidurale	01.51.19 ↔	Asportazione di lesione o di tessuto delle meningi cerebrali, altro
		01.51.21 ↔	Asportazione di tessuto tumorale intracerebrale di origine cerebrale

01.51.22 ↔	Asportazione di tessuto tumorale intracerebrale di origine extracerebrale	02.12.20 ↔	Altra riparazione delle meningi cerebrali con cranioplastica
01.51.29 ↔	Asportazione di lesione o tessuto del cervello, altro	02.12.21 ↔	Altra duraplastica con cranioplastica della convessità
01.51.31 ↔	Distruzione di lesione o tessuto delle meningi cerebrali	02.12.22 ↔	Altra duraplastica con cranioplastica del passaggio craniocervicale
01.51.41 ↔	Distruzione di tessuto tumorale intracerebrale di origine cerebrale	02.12.31 ↔	Duraplastica frontobasale con lembo peduncolato
01.51.42 ↔	Distruzione di tessuto tumorale intracerebrale di origine extracerebrale	02.12.99 ↔	Altra riparazione delle meningi cerebrali, altro
01.52.00 ↔	Emisferectomia, NAS	02.13 ↔	Legatura dei vasi delle meningi
01.52.10 ↔	Emisferectomia, tessuto tumorale intracerebrale di origine cerebrale	02.14 ↔	Plessectomia coroidea
01.52.11 ↔	Emisferectomia, tessuto tumorale intracerebrale di origine extracerebrale	02.2 ↔	Ventricolostomia
01.52.99 ↔	Emisferectomia, altro	02.31 ↔	Shunt fra ventricolo e strutture del capo e del collo
01.53.00 ↔	Lobectomia cerebrale, NAS	02.32 ↔	Shunt fra ventricolo e sistema circolatorio
01.53.10 ↔	Lobectomia cerebrale, tessuto tumorale intracerebrale di origine cerebrale	02.33 ↔	Shunt fra ventricolo e cavità toracica
01.53.11 ↔	Lobectomia cerebrale, tessuto tumorale intracerebrale di origine extracerebrale	02.34 ↔	Shunt fra ventricolo, cavità addominale e i suoi organi
01.53.99 ↔	Lobectomia cerebrale, altro	02.35 ↔	Shunt fra ventricolo ed apparato urinario
01.59 ↔	Altre asportazioni o altri interventi di distruzione sul cervello e sulle meningi cerebrali, altro	02.39 ↔	Altri interventi per il drenaggio ventricolare
01.6X.10 ↔	Asportazione e distruzione di tessuto tumorale dalla base del cranio	02.41.00 ↔	Irrigazione ed esplorazione di shunt ventricolare, NAS
01.6X.11 ↔	Asportazione e distruzione di tessuto tumorale dalla calotta	02.41.10 ↔	Irrigazione ed esplorazione di shunt ventricolare, parte centrale
01.6X.20 ↔	Asportazione e distruzione di altro tessuto patologico dalla base del cranio	02.41.20 ↔	Irrigazione ed esplorazione di shunt ventricolare, parte periferica
01.6X.21 ↔	Asportazione e distruzione di altro tessuto patologico dalla calotta	02.41.99 ↔	Irrigazione ed esplorazione di shunt ventricolare, altro
01.6X.22 ↔	Asportazione e distruzione di altro tessuto patologico dalla base del cranio e dalla calotta con meningi cerebrali	02.42.00 ↔	Sostituzione di shunt ventricolare, NAS
02.01 ↔	Apertura di suture del cranio	02.42.10 ↔	Sostituzione di shunt ventricolare, parte centrale
02.02 ↔	Riposizionamento di frammenti di frattura affossata del cranio	02.42.20 ↔	Sostituzione di shunt ventricolare, parte periferica
02.03 ↔	Formazione di opercoli cranici	02.42.99 ↔	Sostituzione di shunt ventricolare, altro
02.04.00 ↔	Innesto osseo sul cranio, NAS	02.43 ↔	Rimozione di shunt ventricolare
02.04.10 ↔	Innesto osseo sul cranio, calotta cranica	02.51.00 ↔	Sinangiosi, NAS
02.04.99 ↔	Innesto osseo sul cranio, altro	02.51.11 ↔	EDAS (encefalo-duro-arterio-sinangiosi)
02.05.00 ↔	Inserzione di placca cranica, NAS	02.51.12 ↔	EDS (encefalo-duro-sinangiosi), posa della dura madre invertita sulla corteccia cerebrale
02.05.10 ↔	Inserzione di impianto CAD nel neurocranio senza interessamento dello splancnocranio, difetto semplice	02.51.13 ↔	EDS (encefalo-duro-sinangiosi), posa di un'arteria e della dura madre invertita sulla corteccia cerebrale
02.05.11 ↔	Inserzione di impianto CAD nel neurocranio senza interessamento dello splancnocranio, difetto maggiore o complesso	02.51.14 ↔	EMS (encefalo-mio-sinangiosi)
02.05.20 ↔	Inserzione di impianto CAD nel neurocranio con interessamento di orbita, regione temporale o seno frontale, fino a 2 regioni	02.51.15 ↔	EGPS (encefalo-galea-periostio-sinangiosi)
02.05.30 ↔	Inserzione di impianto CAD nel neurocranio con interessamento di più regioni dello splancnocranio, da 3 regioni	02.51.99 ↔	Sinangiosi, altro
02.05.41 ↔	Reinserzione di placca cranica autologa	02.91 ↔	Separazione di aderenze corticali
02.05.99 ↔	Inserzione di placca cranica, altro	02.92 ↔	Interventi riparativi sul cervello
02.06.00 ↔	Altri tipi di osteoplastica del cranio, NAS	02.93.30 ↔	Impianto o sostituzione di elettrodi per la neurostimolazione intracranica, NAS
02.06.10 ↔	Cranioplastica fronto-orbitale per spostamento osseo	02.93.31 ↔	Impianto o sostituzione di microelettrodi temporanei per derivazione e stimolazione uniloculare
02.06.20 ↔	Riparazione del neurocranio senza interessamento dello splancnocranio, con impianto semplice (cemento osseo, materiale alloplastico)	02.93.32 ↔	Impianto o sostituzione di microelettrodi temporanei per derivazione e stimolazione multiloculare
02.06.30 ↔	Riparazione di neurocranio e splancnocranio o del solo splancnocranio, con impianto semplice (cemento osseo, materiale alloplastico)	02.93.33 ↔	Impianto o sostituzione di microelettrodi permanenti per derivazione e stimolazione uniloculare
02.06.99 ↔	Altri tipi di osteoplastica del cranio, altro	02.93.34 ↔	Impianto o sostituzione di microelettrodi permanenti per derivazione e stimolazione multiloculare
02.07 ↔	Rimozione di placca del cranio	02.93.39 ↔	Impianto o sostituzione di elettrodi per la neurostimolazione intracranica, altro
02.11 ↔	Sutura semplice della dura madre	02.93.40 ↔	Revisione senza sostituzione di elettrodi per la neurostimolazione intracranica, NAS
02.12.00 ↔	Altra riparazione delle meningi cerebrali, NAS	02.93.41 ↔	Revisione senza sostituzione di elettrodi per la neurostimolazione intracranica, stereotassica, sistema a elettrodo singolo permanente per la stimolazione permanente
02.12.10 ↔	Altra riparazione delle meningi cerebrali senza cranioplastica	02.93.42 ↔	Revisione senza sostituzione di elettrodi per la neurostimolazione intracranica, stereotassica, sistema a più elettrodi permanenti per la stimolazione permanente
		02.93.49 ↔	Revisione senza sostituzione di elettrodi per la neurostimolazione intracranica, altro
		02.96 ↔	Applicazione di elettrodi sfenoidali
		02.97.10 ↔	Impianto o sostituzione di neurostimolatore per la neurostimolazione intracranica, NAS
		02.97.11 ↔	Impianto o sostituzione di neurostimolatore per la neurostimolazione intracranica, sistema a elettrodo singolo, non ricaricabile

02.97.12 ↔	Impianto o sostituzione di neurostimolatore per la neurostimolazione intracranica, sistema a più elettrodi, non ricaricabile	03.52 ↔	Riparazione di mielomeningocele spinale
02.97.14 ↔	Impianto o sostituzione di neurostimolatore per la neurostimolazione intracranica, sistema a più elettrodi, ricaricabile, omnidirezionale	03.59.10 ↔	Altri interventi di riparazione o plastica sulle strutture del canale vertebrale, Chiusura di diastematomielia
02.97.15 ↔	Impianto o sostituzione di neurostimolatore per la neurostimolazione intracranica, sistema a più elettrodi, ricaricabile, bidirezionale	03.59.11 ↔	Altri interventi di riparazione o plastica sulle strutture del canale vertebrale, Sezione di filo terminale
02.97.19 ↔	Impianto o sostituzione di neurostimolatore per la neurostimolazione intracranica, altro	03.59.12 ↔	Altri interventi di riparazione o plastica sulle strutture del canale vertebrale, Chiusura di fistola spinale
02.99.10 ↔	Interventi stereotassici sul sistema liquorale	03.59.13 ↔	Altri interventi di riparazione o plastica sulle strutture del canale vertebrale, plastica durale spinale
02.99.11 ↔	Impianto o espianto stereotassico di materiale radioattivo quale intervento indipendente	03.59.99 ↔	Altri interventi di riparazione o plastica sulle strutture del canale vertebrale, altro
02.99.12 ↔	Impianto stereotassico di tessuto nel cranio, nel cervello e nelle meningi cerebrali	03.6 ↔	Separazione di aderenze del midollo spinale e delle radici dei nervi
02.99.13 ↔	Instillazione stereotassica di medicamenti quale intervento indipendente	03.71 ↔	Shunt spinale subaracnoideo-peritoneale
02.99.14 ↔	Impianto, revisione o sostituzione stereotassica di cateteri intracerebrali per infusione intraventricolare	03.72 ↔	Shunt spinale subaracnoideo ureterale
02.99.20 ↔	Conversione di shunt liquorale (o derivazione di liquido cerebrospinale) in derivazione multipla	03.79 ↔	Shunt spinale, altro
02.99.29 ↔	Altra revisione e rimozione di derivazioni liquorali	03.93.10 ↔	Impianto o sostituzione di elettrodo(i) di neurostimolatore epidurale temporaneo, sistema a elettrodo singolo, stimolazione di prova
02.99.30 ↔	Impianto o sostituzione di sonda di misura intracranica	03.93.11 ↔	Impianto o sostituzione di elettrodo(i) di neurostimolatore epidurale temporaneo, sistema a più elettrodi, stimolazione di prova
02.99.31 ↔	Revisione senza sostituzione di sonda di misura intracranica	03.93.20 ↔	Impianto o sostituzione di elettrodo(i) di neurostimolatore epidurale permanente, sistema a elettrodo singolo, stimolazione continua, percutanea
02.99.40 ↔	Impianto o sostituzione di neuroprotesi	03.93.21 ↔	Impianto o sostituzione di elettrodo(i) di neurostimolatore epidurale permanente, sistema a più elettrodi, stimolazione continua, percutanea
02.99.41 ↔	Revisione senza sostituzione di neuroprotesi	03.93.22 ↔	Impianto o sostituzione di elettrodo(i) di neurostimolatore epidurale permanente, sistema a elettrodo singolo, stimolazione continua, chirurgica a cielo aperto
02.99.50 ↔	Impianto e rimozione di sistema di cateteri a palloncino per brachiterapia intracerebrale	03.93.23 ↔	Impianto o sostituzione di elettrodo(i) di neurostimolatore epidurale permanente, sistema a più elettrodi, stimolazione continua, chirurgica a cielo aperto
03.05.11 ↔	Incisione del canale vertebrale per drenaggio di liquido epidurale	03.93.30 ↔	Impianto o sostituzione di elettrodo subdurale per stimolazione della radice anteriore
03.05.12 ↔	Incisione del midollo e delle meningi spinali per drenaggio di liquido subdurale	03.93.99 ↔	Impianto o sostituzione di elettrodo(i) di neurostimolatore spinale, altro
03.05.13 ↔	Incisione del midollo e delle meningi spinali per drenaggio di liquido intramidollare	03.97 ↔	Revisione di shunt spinale
03.05.21 ↔	Incisione di canale vertebrale per svuotamento di ematoma o empiema epidurale	03.98 ↔	Rimozione di shunt spinale
03.05.22 ↔	Incisione di midollo spinale e meningi spinali per svuotamento di ematoma o empiema subdurale	03.99.19 ↔	Intervento su vasi sanguigni intraspinali, altro
03.05.23 ↔	Incisione di midollo spinale e meningi spinali per svuotamento di ematoma o ascesso intramidollare	03.99.20 ↔	Interventi sul sistema liquorale spinale, Inserzione di serbatoio sottocutaneo nel sistema liquorale spinale
03.09 ↔	Esplorazione e decompressione del canale vertebrale, altro	03.99.21 ↔	Interventi sul sistema liquorale spinale, Revisione di serbatoio sottocutaneo, catetere o pompa per infusione intratecale ed epidurale di medicamenti
03.1 ↔	Sezione delle radici dei nervi intraspinali	03.99.22 ↔	Interventi sul sistema liquorale spinale, Rimozione di serbatoio sottocutaneo dal sistema liquorale spinale
03.21 ↔	Cordotomia percutanea	03.99.30 ↔	Revisione senza sostituzione di elettrodo(i) di neurostimolatore epidurale, elettrodo cilindrico, sistema a elettrodo singolo
03.29 ↔	Cordotomia, altro	03.99.31 ↔	Revisione senza sostituzione di elettrodo(i) di neurostimolatore epidurale, elettrodo cilindrico, sistema a più elettrodi
03.32.09 ↔	Biopsia del midollo spinale o delle meningi spinali, altro	03.99.32 ↔	Revisione senza sostituzione di elettrodo(i) di neurostimolatore epidurale, elettrodo piatto, sistema a elettrodo singolo
03.32.21 ↔	Biopsia a cielo aperto del midollo spinale	03.99.33 ↔	Revisione senza sostituzione di elettrodo(i) di neurostimolatore epidurale, elettrodo piatto, sistema a più elettrodi
03.32.22 ↔	Biopsia a cielo aperto delle meningi spinali	03.99.34 ↔	Revisione senza sostituzione di elettrodo(i) di neurostimolatore della radice anteriore
03.4X.10 ↔	Asportazione o distruzione di tessuto tumorale del midollo spinale (intramidollare)	03.99.40 ↔	Revisione senza sostituzione di catetere per infusione intratecale ed epidurale
03.4X.11 ↔	Asportazione o distruzione di tessuto tumorale delle meningi spinali e ossa		
03.4X.12 ↔	Asportazione o distruzione di tessuto tumorale delle radici e dei gangli spinali		
03.4X.19 ↔	Asportazione o distruzione di tessuto tumorale del midollo o delle meningi spinali, altro		
03.4X.20 ↔	Asportazione o distruzione di altra lesione del midollo spinale (intramidollare)		
03.4X.21 ↔	Asportazione o distruzione di altra lesione delle meningi spinali		
03.4X.22 ↔	Asportazione o distruzione di altra lesione delle radici e dei gangli spinali		
03.4X.29 ↔	Asportazione o distruzione di altra lesione del midollo o delle meningi spinali, altro		
03.4X.99 ↔	Asportazione o distruzione di lesione del midollo o delle meningi spinali, altro		
03.51 ↔	Riparazione di meningocele spinale		

03.9A.10 ↔	Impianto o sostituzione di neurostimolatore per la neurostimolazione epidurale, NAS	04.3X.21 ↔	Sutura epineurale del plesso brachiale, secondaria
03.9A.11 ↔	Impianto o sostituzione di neurostimolatore per la neurostimolazione epidurale, sistema a elettrodo singolo, non ricaricabile	04.3X.22 ↔	Sutura epineurale di nervi della spalla, secondaria
03.9A.12 ↔	Impianto o sostituzione di neurostimolatore per la neurostimolazione epidurale, sistema a più elettrodi, non ricaricabile	04.3X.23 ↔	Sutura epineurale di nervi del braccio, secondaria
03.9A.13 ↔	Impianto o sostituzione di neurostimolatore per la neurostimolazione epidurale, sistema a più elettrodi, ricaricabile	04.3X.24 ↔	Sutura epineurale di nervi della mano, secondaria
03.9A.19 ↔	Impianto o sostituzione di neurostimolatore per la neurostimolazione epidurale, altro	04.3X.25 ↔	Sutura epineurale di nervi del tronco, secondaria
03.9A.21 ↔	Impianto o sostituzione di neurostimolatore per la neurostimolazione della radice anteriore	04.3X.26 ↔	Sutura epineurale di nervi della gamba (incl. plesso lombosacrale, inguine, pavimento pelvico), secondaria
04.01.00 ↔	Asportazione di neurinoma acustico, NAS	04.3X.27 ↔	Sutura epineurale di nervi del piede, secondaria
04.01.10 ↔	Asportazione di neurinoma acustico mediante craniotomia	04.3X.29 ↔	Sutura epineurale di altri nervi cranici o periferici, secondaria
04.01.11 ↔	Asportazione di neurinoma acustico, Approccio translabyrinthico	04.3X.30 ↔	Sutura interfascicolare del tratto extracranico di nervi cranici, primaria
04.01.99 ↔	Asportazione di neurinoma acustico, altro	04.3X.31 ↔	Sutura interfascicolare del plesso brachiale, primaria
04.02 ↔	Sezione del nervo trigemino	04.3X.32 ↔	Sutura interfascicolare di nervi della spalla, primaria
04.05.00 ↔	Gangliectomia e distruzione del ganglio di Gasser, NAS	04.3X.33 ↔	Sutura interfascicolare di nervi del braccio, primaria
04.05.10 ↔	Gangliectomia del ganglio di Gasser	04.3X.34 ↔	Sutura interfascicolare di nervi della mano, primaria
04.05.20 ↔	Distruzione del ganglio di Gasser	04.3X.35 ↔	Sutura interfascicolare di nervi del tronco, primaria
04.05.99 ↔	Gangliectomia e distruzione del ganglio di Gasser, altro	04.3X.36 ↔	Sutura interfascicolare di nervi della gamba (incl. plesso lombosacrale, inguine, pavimento pelvico), primaria
04.06.10 ↔	Gangliectomia di gangli intracranici	04.3X.37 ↔	Sutura interfascicolare di nervi del piede, primaria
04.06.20 ↔	Gangliectomia di altri gangli periferici	04.3X.39 ↔	Sutura interfascicolare di altri nervi cranici e periferici, primaria
04.07.10 ↔	Resezione di nervi per innesto	04.3X.40 ↔	Sutura interfascicolare del tratto extracranico di nervi cranici, secondaria
04.07.11 ↔	Rimozione di innesto di nervo	04.3X.41 ↔	Sutura interfascicolare del plesso brachiale, secondaria
04.07.20 ↔	Altra resezione o asportazione di nervi intracranici	04.3X.42 ↔	Sutura interfascicolare di nervi della spalla, secondaria
04.07.30 ↔	Altra resezione o asportazione del tratto extracranico di nervi cranici	04.3X.43 ↔	Sutura interfascicolare di nervi del braccio, secondaria
04.07.40 ↔	Altra resezione o asportazione del plesso brachiale	04.3X.44 ↔	Sutura interfascicolare di nervi della mano, secondaria
04.07.41 ↔	Altra resezione o asportazione di nervi della spalla	04.3X.45 ↔	Sutura interfascicolare di nervi del tronco, secondaria
04.07.42 ↔	Altra resezione o asportazione di nervi del braccio e della mano	04.3X.46 ↔	Sutura interfascicolare di nervi della gamba (incl. plesso lombosacrale, inguine, pavimento pelvico), secondaria
04.07.43 ↔	Altra resezione o asportazione di nervi del tronco e delle estremità inferiori	04.3X.47 ↔	Sutura interfascicolare di nervi del piede, secondaria
04.08.00 ↔	Fenestrazione della guaina del nervo ottico, NAS	04.3X.49 ↔	Sutura interfascicolare di altri nervi cranici e periferici, secondaria
04.08.10 ↔	Altri interventi sul nervo ottico	04.3X.99 ↔	Suture di nervi cranici e periferici, altro
04.08.99 ↔	Fenestrazione della guaina del nervo ottico, altro	04.41 ↔	Decompressione della radice del trigemino
04.2X.10 ↔	Distruzione del tratto intracranico di nervi e gangli cranici	04.42.00 ↔	Altra decompressione di nervi cranici, NAS
04.2X.20 ↔	Distruzione del tratto extracranico di nervi cranici	04.42.10 ↔	Altra decompressione di nervi cranici, intracranica
04.2X.30 ↔	Distruzione del plesso brachiale	04.42.20 ↔	Altra decompressione di nervi cranici, extracranica
04.2X.31 ↔	Distruzione di nervi della spalla	04.42.99 ↔	Altra decompressione di nervi cranici, altro
04.2X.32 ↔	Distruzione di nervi del braccio e della mano	04.49.00 ↔	Altre decompressioni di nervi periferici o di gangli o separazione di aderenze, NAS
04.2X.33 ↔	Distruzione di nervi del tronco e del plesso lombosacrale	04.49.10 ↔	Altra decompressione o separazione di aderenze del plesso brachiale
04.2X.34 ↔	Distruzione di nervi della gamba e del piede	04.49.11 ↔	Altra decompressione o separazione di aderenze di nervi della spalla
04.2X.39 ↔	Distruzione di altri nervi o gangli periferici	04.49.12 ↔	Altra decompressione o separazione di aderenze di nervi del braccio
04.2X.99 ↔	Distruzione di nervi cranici e periferici e di gangli, altro	04.49.13 ↔	Altra decompressione o separazione di aderenze di nervi della mano
04.3X.00 ↔	Suture di nervi cranici e periferici, NAS	04.49.14 ↔	Altra decompressione o separazione di aderenze del plesso lombosacrale, inguine e pavimento pelvico
04.3X.10 ↔	Sutura epineurale del tratto extracranico di nervi cranici, primaria	04.49.15 ↔	Altra decompressione o separazione di aderenze di nervi della gamba
04.3X.11 ↔	Sutura epineurale del plesso brachiale, primaria	04.49.16 ↔	Altra decompressione o separazione di aderenze di nervi del piede
04.3X.12 ↔	Sutura epineurale di nervi della spalla, primaria	04.49.99 ↔	Altra decompressione o separazione di aderenze di altri nervi periferici o gangli
04.3X.13 ↔	Sutura epineurale di nervi del braccio, primaria	04.51.00 ↔	Innesto di nervi cranici o periferici, NAS
04.3X.14 ↔	Sutura epineurale di nervi della mano, primaria	04.51.09 ↔	Innesto di nervi cranici o periferici, altro
04.3X.15 ↔	Sutura epineurale di nervi del tronco, primaria	04.51.10 ↔	Innesto del tratto extracranico di nervi cranici
04.3X.16 ↔	Sutura epineurale di nervi della gamba (incl. plesso lombosacrale, inguine, pavimento pelvico), primaria	04.51.11 ↔	Innesto del plesso brachiale e di nervi della spalla
04.3X.17 ↔	Sutura epineurale di nervi del piede, primaria	04.51.12 ↔	Innesto di nervi del braccio e della mano
04.3X.19 ↔	Sutura epineurale di altri nervi cranici o periferici, primaria		
04.3X.20 ↔	Sutura epineurale del tratto extracranico di nervi cranici, secondaria		

04.51.13 ↔	Innesto di nervi del tronco e delle estremità inferiori	04.79.19 ↔	Innesto e trasposizione del tratto extracranico di nervi cranici con sutura epineurale, altro
04.51.19 ↔	Innesto di altri nervi cranici o periferici	04.79.20 ↔	Innesto e trasposizione di nervo con sutura interfascicolare
04.6X.00 ↔	Trasposizione di nervi cranici e periferici, NAS	04.79.21 ↔	Innesto e trasposizione del tratto extracranico di nervi cranici con sutura interfascicolare
04.6X.10 ↔	Trasposizione del tratto extracranico di nervi cranici con sutura epineurale primaria	04.79.22 ↔	Innesto e trasposizione del plesso brachiale con sutura interfascicolare
04.6X.11 ↔	Trasposizione del tratto extracranico di nervi cranici con sutura epineurale secondaria	04.79.23 ↔	Innesto e trasposizione di nervi della spalla con sutura interfascicolare
04.6X.12 ↔	Trasposizione del tratto extracranico di nervi cranici con sutura interfascicolare primaria e secondaria	04.79.24 ↔	Innesto e trasposizione di nervi del braccio e della mano con sutura interfascicolare
04.6X.20 ↔	Trasposizione del plesso brachiale con sutura epineurale primaria	04.79.25 ↔	Innesto e trasposizione di nervi del tronco e delle estremità inferiore con sutura interfascicolare
04.6X.21 ↔	Trasposizione del plesso brachiale con sutura epineurale secondaria	04.79.29 ↔	Innesto e trasposizione di nervo con sutura interfascicolare, altro
04.6X.22 ↔	Trasposizione del plesso brachiale con sutura interfascicolare primaria	04.79.99 ↔	Altra neuroplastica, altro
04.6X.23 ↔	Trasposizione del plesso brachiale con sutura interfascicolare secondaria	04.92.10 ↔	Impianto o sostituzione di elettrodo(i) di neurostimolatore periferico temporaneo, sistema a elettrodo singolo, (stimolazione di prova)
04.6X.30 ↔	Trasposizione di nervi della spalla con sutura epineurale primaria e secondaria	04.92.11 ↔	Impianto o sostituzione di elettrodo(i) di neurostimolatore periferico temporaneo, sistema a più elettrodi, (stimolazione di prova)
04.6X.31 ↔	Trasposizione di nervi della spalla con sutura interfascicolare primaria e secondaria	04.92.20 ↔	Impianto o sostituzione di elettrodo(i) di neurostimolatore periferico permanente, elettrodo cilindrico, sistema a elettrodo singolo, percutanea
04.6X.40 ↔	Trasposizione di nervi del braccio con sutura epineurale primaria	04.92.21 ↔	Impianto o sostituzione di elettrodo(i) di neurostimolatore periferico permanente, elettrodo cilindrico, sistema a più elettrodi, percutanea
04.6X.41 ↔	Trasposizione di nervi del braccio con sutura epineurale secondaria	04.92.30 ↔	Impianto o sostituzione di elettrodo(i) di neurostimolatore periferico permanente, elettrodo piatto, sistema a elettrodo singolo, chirurgica a cielo aperto
04.6X.42 ↔	Trasposizione di nervi del braccio con sutura interfascicolare primaria	04.92.31 ↔	Impianto o sostituzione di elettrodo(i) di neurostimolatore periferico permanente, elettrodo piatto, sistema a più elettrodi, chirurgica a cielo aperto
04.6X.43 ↔	Trasposizione di nervi del braccio con sutura interfascicolare secondaria	04.92.40 ↔	Impianto o sostituzione di elettrodo stimolatore del nervo vago
04.6X.50 ↔	Trasposizione di nervi del tronco e delle estremità inferiori con sutura epineurale primaria e secondaria	04.92.99 ↔	Impianto o sostituzione di elettrodo(i) di neurostimolatore periferico, altro
04.6X.51 ↔	Trasposizione di nervi del tronco e delle estremità inferiori con sutura interfascicolare primaria e secondaria	04.95.10 ↔	Impianto o sostituzione di neurostimolatore per la neurostimolazione periferica, NAS
04.6X.60 ↔	Trasposizione di nervi della mano con sutura interfascicolare primaria e secondaria	04.95.11 ↔	Impianto o sostituzione di neurostimolatore per la neurostimolazione periferica, sistema a elettrodo singolo, non ricaricabile
04.6X.70 ↔	Trasposizione con neurolisi e decompressione del tratto extracranico di nervi cranici	04.95.12 ↔	Impianto o sostituzione di neurostimolatore per la neurostimolazione periferica, sistema a più elettrodi, non ricaricabile
04.6X.71 ↔	Trasposizione con neurolisi e decompressione del plesso brachiale o di nervi della spalla	04.95.13 ↔	Impianto o sostituzione di neurostimolatore per la neurostimolazione periferica, sistema a più elettrodi, ricaricabile
04.6X.72 ↔	Trasposizione con neurolisi e decompressione di nervi del braccio	04.95.14 ↔	Impianto o sostituzione di neurostimolatore per la stimolazione del nervo valgo
04.6X.73 ↔	Trasposizione con neurolisi e decompressione di nervi della mano	04.95.19 ↔	Impianto o sostituzione di neurostimolatore per la neurostimolazione periferica, altro
04.6X.74 ↔	Trasposizione con neurolisi e decompressione di nervi del tronco e delle estremità inferiori	05.21 ↔	Gangliectomia sfenopalatina
04.6X.75 ↔	Trasposizione di altri nervi cranici e periferici (incl. neurolisi, decompressione, sutura epineurale e interfascicolare)	05.22 ↔	Simpatectomia cervicale
04.6X.99 ↔	Trasposizione di nervi cranici e periferici, altro	05.23 ↔	Simpatectomia lombare
04.71 ↔	Anastomosi ipoglosso-facciale	05.24 ↔	Simpatectomia presacrale
04.72 ↔	Anastomosi accessorio-facciale	05.25 ↔	Simpatectomia periarteriosa
04.73 ↔	Anastomosi accessorio-ipoglosso	05.26 ↔	Simpatectomia toracica
04.74.00 ↔	Altre anastomosi di nervi cranici o periferici, NAS	05.29 ↔	Altre simpatectomie e gangliectomie
04.74.10 ↔	Anastomosi fascio-fasciale di nervo	05.81 ↔	Riparazione di nervo o ganglio simpatico
04.74.11 ↔	Anastomosi intercosto-fascicolare di nervo	06.12 ↔	Biopsia a cielo aperto della tiroide
04.74.99 ↔	Altre anastomosi di nervi cranici o periferici, altro	06.13.00 ↔	Biopsia delle paratiroidi, NAS
04.75 ↔	Revisione di pregressa ricostruzione di nervi cranici e periferici	06.13.12 ↔	Biopsia a cielo aperto delle paratiroidi
04.76 ↔	Riparazione di lesioni traumatiche di vecchia data di nervi cranici e periferici	06.13.99 ↔	Biopsia delle paratiroidi, altro
04.79.10 ↔	Innesto e trasposizione del tratto extracranico di nervi cranici con sutura epineurale	06.2X.00 ↔	Emitiroidectomia monolaterale, NAS
04.79.11 ↔	Innesto e trasposizione del plesso brachiale con sutura epineurale	06.2X.11 ↔	Emitiroidectomia monolaterale senza paratiroidectomia
04.79.12 ↔	Innesto e trasposizione di nervi della spalla con sutura epineurale		
04.79.13 ↔	Innesto e trasposizione di nervi del braccio e della mano con sutura epineurale		
04.79.14 ↔	Innesto e trasposizione di nervi del tronco e delle estremità inferiori con sutura epineurale		

06.2X.12 ↔	Emitiroidectomia monolaterale con paratiroidectomia	06.95.20 ↔	Paratiroidectomia completa mediante sternotomia, con reimpianto, NAS
06.2X.99 ↔	Emitiroidectomia monolaterale, altro	06.95.21 ↔	Paratiroidectomia completa mediante sternotomia, con reimpianto, ortotopico
06.31 ↔	Asportazione di lesione o di tessuto della tiroide	06.95.22 ↔	Paratiroidectomia completa mediante sternotomia, con reimpianto, eterotopico
06.33 ↔	Asportazione di nodulo della tiroide	06.95.99 ↔	Reimpianto di tessuto paratiroideo, altro
06.34.11 ↔	Asportazione subtotale della tiroide	06.98.00 ↔	Altri interventi sulla tiroide, NAS
06.34.12 ↔	Asportazione subtotale monolaterale della tiroide con asportazione di nodulo controlaterale	06.98.10 ↔	Riparazione plastica della tiroide
06.34.13 ↔	Asportazione subtotale monolaterale con emitiroidectomia controlaterale	06.98.99 ↔	Altri interventi sulla tiroide, altro
06.35 ↔	Riesplorazione della tiroide con asportazione parziale	06.99.00 ↔	Altri interventi sulle paratiroidi, NAS
06.36 ↔	Istmectomia della tiroide	06.99.10 ↔	Riparazione plastica delle paratiroidi
06.39 ↔	Tiroidectomia parziale, asportazione e distruzione di tessuto sulla tiroide, altro	06.99.99 ↔	Altri interventi sulle paratiroidi, altro
06.4X.00 ↔	Tiroidectomia completa (totale), NAS	07.12 ↔	Biopsia a cielo aperto delle ghiandole surrenali
06.4X.10 ↔	Tiroidectomia completa (totale) senza paratiroidectomia	07.13.00 ↔	Biopsia dell'ipofisi per via trans-frontale, NAS
06.4X.11 ↔	Tiroidectomia completa (totale) con paratiroidectomia	07.13.10 ↔	Biopsia chiusa [percutanea] [agobiopsia] dell'ipofisi per via trans-frontale
06.4X.99 ↔	Tiroidectomia completa (totale), altro	07.13.11 ↔	Biopsia a cielo aperto dell'ipofisi per via trans-frontale
06.50.00 ↔	Tiroidectomia retrosternale, NAS	07.13.12 ↔	Biopsia stereotassica dell'ipofisi per via trans-frontale
06.50.10 ↔	Tiroidectomia retrosternale mediante sternotomia	07.13.99 ↔	Biopsia dell'ipofisi per via trans-frontale, altro
06.50.99 ↔	Tiroidectomia retrosternale, altro	07.14.00 ↔	Biopsia dell'ipofisi per via trans-sfenoidale, NAS
06.51.00 ↔	Tiroidectomia retrosternale parziale, NAS	07.14.10 ↔	Biopsia chiusa [percutanea] [agobiopsia] dell'ipofisi per via trans-sfenoidale
06.51.10 ↔	Tiroidectomia retrosternale parziale mediante sternotomia	07.14.11 ↔	Biopsia a cielo aperto dell'ipofisi per via trans-sfenoidale
06.51.99 ↔	Tiroidectomia retrosternale parziale, altro	07.14.12 ↔	Biopsia stereotassica dell'ipofisi per via trans-sfenoidale
06.52.00 ↔	Tiroidectomia retrosternale completa (totale), NAS	07.14.99 ↔	Biopsia dell'ipofisi per via trans-sfenoidale, altro
06.52.10 ↔	Tiroidectomia retrosternale completa mediante sternotomia	07.15 ↔	Biopsia dell'ipofisi per via non specificata
06.52.99 ↔	Tiroidectomia retrosternale completa (totale), altro	07.16.00 ↔	Biopsia del timo, NAS
06.6X.00 ↔	Asportazione di tiroide linguale, NAS	07.16.11 ↔	Biopsia a cielo aperto del timo
06.6X.10 ↔	Asportazione di tiroide linguale, transorale	07.16.99 ↔	Biopsia del timo, altro
06.6X.11 ↔	Asportazione di tiroide linguale, transcervicale, senza resezione mediana dello iode	07.17.00 ↔	Biopsia della ghiandola pineale, NAS
06.6X.12 ↔	Asportazione di tiroide linguale, transcervicale, con resezione mediana dello iode	07.17.10 ↔	Biopsia chiusa [percutanea] [agobiopsia] della ghiandola pineale
06.6X.99 ↔	Asportazione di tiroide linguale, altro	07.17.11 ↔	Biopsia a cielo aperto della ghiandola pineale
06.7X.00 ↔	Asportazione del dotto o tratto tireoglossa, NAS	07.17.12 ↔	Biopsia stereotassica della ghiandola pineale
06.7X.10 ↔	Asportazione di cisti mediana del collo, senza resezione mediana dello iode	07.17.99 ↔	Biopsia della ghiandola pineale, altro
06.7X.11 ↔	Asportazione di cisti mediana del collo, con resezione mediana dello iode	07.21 ↔	Asportazione di lesione delle ghiandole surrenali
06.7X.12 ↔	Asportazione di fistola mediana del collo, senza resezione mediana dello iode	07.22.00 ↔	Surrenectomia monolaterale, NAS
06.7X.13 ↔	Asportazione di fistola mediana del collo, con resezione mediana dello iode	07.22.10 ↔	Surrenectomia monolaterale, senza ovariectomia
06.7X.14 ↔	Intervento secondario di asportazione del dotto tireoglossa, con resezione mediana dello iode	07.22.11 ↔	Surrenectomia monolaterale, con ovariectomia
06.7X.15 ↔	Intervento secondario di asportazione del dotto tireoglossa, senza resezione mediana dello iode	07.22.12 ↔	Surrenectomia monolaterale, asportazione di residuo surrenale
06.7X.99 ↔	Asportazione del dotto o tratto tireoglossa, altro	07.22.99 ↔	Surrenectomia monolaterale, altro
06.81.00 ↔	Paratiroidectomia completa, NAS	07.29 ↔	Surrenectomia parziale, altro
06.81.10 ↔	Paratiroidectomia completa, senza reimpianto	07.3 ↔	Surrenectomia bilaterale
06.81.13 ↔	Paratiroidectomia completa mediante sternotomia, senza reimpianto	07.41 ↔	Incisione della ghiandola surrenale
06.81.99 ↔	Paratiroidectomia completa, altro	07.42 ↔	Sezione di nervi afferenti alle ghiandole surrenali
06.89.00 ↔	Paratiroidectomia parziale, NAS	07.43 ↔	Legatura di vasi delle ghiandole surrenali
06.89.11 ↔	Riesplorazione con paratiroidectomia parziale	07.44 ↔	Riparazione delle ghiandole surrenali
06.89.13 ↔	Altri interventi sulle paratiroidi mediante sternotomia	07.45 ↔	Reimpianto delle ghiandole surrenali
06.89.99 ↔	Paratiroidectomia parziale, altro	07.51 ↔	Esplorazione della regione pineale
06.91 ↔	Sezione dell'istmo tiroideo	07.52 ↔	Incisione della ghiandola pineale
06.94 ↔	Reimpianto di tessuto tiroideo	07.53 ↔	Asportazione parziale della ghiandola pineale
06.95.00 ↔	Reimpianto di tessuto paratiroideo, NAS	07.54 ↔	Asportazione della ghiandola pineale
06.95.10 ↔	Paratiroidectomia completa, con reimpianto, NAS	07.59 ↔	Interventi sulla ghiandola pineale, altro
06.95.11 ↔	Paratiroidectomia completa, con reimpianto ortotopico	07.61 ↔	Asportazione parziale dell'ipofisi, per via transfrontale
06.95.12 ↔	Paratiroidectomia completa, con reimpianto eterotopico	07.62 ↔	Asportazione parziale dell'ipofisi, per via trans-sfenoidale
		07.63 ↔	Asportazione parziale dell'ipofisi, per via non specificata
		07.64 ↔	Asportazione totale dell'ipofisi per via transfrontale
		07.65 ↔	Asportazione totale dell'ipofisi per via trans-sfenoidale
		07.68 ↔	Asportazione totale dell'ipofisi, per altra via specificata

07.69 ↔	Asportazione totale dell'ipofisi per via non specificata	08.69.11 ↔	Ricostruzione della palpebra con materiale alloplastico
07.71 ↔	Esplorazione della fossa ipofisaria	08.69.12 ↔	Ricostruzione della palpebra con tecnica di avanzamento e rotazione palpebrale
07.72 ↔	Incisione dell'ipofisi	08.69.13 ↔	Ricostruzione della palpebra con allungamento della palpebra superiore
07.79 ↔	Interventi sull'ipofisi, altro	08.69.19 ↔	Ricostruzione della palpebra con altro lembo o innesto
07.80 ↔	Timectomia, NAS	08.69.99 ↔	Altra ricostruzione della palpebra con lembo o innesto, altro
07.81 ↔	Altra asportazione parziale del timo	08.70 ↔	Altra ricostruzione della palpebra, NAS
07.82 ↔	Altra asportazione totale del timo	08.71 ↔	Ricostruzione della palpebra interessante il margine palpebrale, non a tutto spessore
07.83 ↔	Asportazione parziale del timo in toracosopia	08.72 ↔	Altra ricostruzione della palpebra, non a tutto spessore
07.84 ↔	Asportazione totale del timo in toracosopia	08.73.00 ↔	Ricostruzione della palpebra interessante il margine palpebrale, a tutto spessore, NAS
07.91 ↔	Esplorazione dell'area timica	08.73.10 ↔	Ricostruzione con lembo di avanzamento del margine palpebrale
07.92 ↔	Altra incisione del timo	08.73.99 ↔	Altra ricostruzione della palpebra interessante il margine palpebrale, a tutto spessore
07.93 ↔	Riparazione del timo	08.74.00 ↔	Altra ricostruzione della palpebra a tutto spessore, NAS
07.94 ↔	Trapianto del timo	08.74.10 ↔	Allungamento della palpebra superiore
07.95 ↔	Incisione del timo in toracosopia	08.74.99 ↔	Altra ricostruzione della palpebra a tutto spessore, altro
07.98 ↔	Altri interventi non specificati sul timo in toracosopia	08.82 ↔	Riparazione di lacerazione della palpebra interessante il margine palpebrale, non a tutto spessore
07.99 ↔	Altri interventi non specificati sul timo	08.83 ↔	Altra riparazione di lacerazione della palpebra, non a tutto spessore
08.31 ↔	Correzione di blefaroptosi con intervento sui muscoli frontali, con sutura	08.84 ↔	Riparazione di lacerazione della palpebra interessante il margine palpebrale, a tutto spessore
08.32 ↔	Correzione di blefaroptosi con intervento sui muscoli frontali con sospensione a fascia	08.85 ↔	Altra ricostruzione di lacerazione della palpebra, a tutto spessore
08.33 ↔	Correzione di blefaroptosi con resezione o avanzamento del muscolo elevatore o aponeurosi	08.86 ↔	Ritidectomia della palpebra inferiore
08.34 ↔	Correzione di blefaroptosi con altre tecniche che utilizzano il muscolo elevatore	08.87 ↔	Ritidectomia della palpebra superiore
08.35 ↔	Correzione di blefaroptosi con tecnica tarsale	08.89.10 ↔	Riparazione della palpebra, angolo mediale o laterale
08.36 ↔	Correzione di blefaroptosi con altre tecniche	08.89.11 ↔	Riparazione della palpebra mediante sollevamento del sopracciglio
08.37 ↔	Riduzione di sovracorrezione di ptosi (della palpebra superiore)	08.89.12 ↔	Riparazione della palpebra mediante asportazione di prolasso del corpo adiposo dell'orbita
08.38 ↔	Correzione di retrazione della palpebra	08.89.13 ↔	Riparazione della palpebra mediante trattamento superficiale con laser
08.41 ↔	Riparazione di entropion o ectropion tramite termocauterizzazione	08.89.14 ↔	Riparazione della palpebra mediante altro allungamento della palpebra superiore
08.42 ↔	Riparazione di entropion o ectropion con tecnica di sutura	08.89.15 ↔	Riparazione della palpebra mediante allungamento della palpebra inferiore
08.43 ↔	Riparazione di entropion o ectropion con resezione cuneiforme	08.89.99 ↔	Altra riparazione della palpebra, altro
08.44.00 ↔	Riparazione di entropion o ectropion con ricostruzione della palpebra, NAS	09.71 ↔	Correzione di everzione del punto lacrimale
08.44.10 ↔	Riparazione di entropion o ectropion con ricostruzione della palpebra, accorciamento orizzontale della palpebra	09.72 ↔	Altra riparazione del punto lacrimale
08.44.99 ↔	Riparazione di entropion o ectropion con ricostruzione della palpebra, altro	09.73 ↔	Riparazione dei canalicoli
08.49.00 ↔	Altra riparazione di entropion o ectropion, NAS	09.81 ↔	Dacriocistorinostomia [DCR]
08.49.10 ↔	Altra riparazione di entropion o ectropion con intervento sui muscoli retrattori della palpebra	09.82 ↔	Congiuntivocistorinostomia
08.49.11 ↔	Altra riparazione di entropion o ectropion con riposizione di lamella palpebrale	09.83 ↔	Congiuntivorinostomia con inserzione di tubo o di supporto
08.49.99 ↔	Altra riparazione di entropion o ectropion, altro	09.99 ↔	Altri interventi sull'apparato lacrimale, altro
08.51 ↔	Cantotomia	10.0 ↔	Rimozione di corpo estraneo dalla congiuntiva per incisione
08.59.00 ↔	Altra correzione della posizione della palpebra, NAS	10.31.10 ↔	Asportazione di lesione o tessuto della congiuntiva con plastica
08.59.10 ↔	Cantoplastica, NAS	10.31.99 ↔	Asportazione di lesione o tessuto della congiuntiva, altro
08.59.11 ↔	Cantopessia	10.41.00 ↔	Riparazione di simblefaron con innesto libero, NAS
08.59.12 ↔	Correzione di epicanto	10.41.10 ↔	Riparazione di simblefaron con innesto libero, autogeno
08.59.99 ↔	Altra correzione della posizione della palpebra, altra	10.41.11 ↔	Riparazione di simblefaron con innesto libero, non autogeno
08.61.00 ↔	Ricostruzione della palpebra con lembo o innesto cutaneo, NAS	10.41.99 ↔	Riparazione di simblefaron con innesto libero, altro
08.61.10 ↔	Ricostruzione della palpebra con lembo cutaneo	10.42.00 ↔	Ricostruzione di cul-de-sac congiuntivale con innesto libero, NAS
08.61.11 ↔	Ricostruzione della palpebra con innesto cutaneo		
08.61.99 ↔	Ricostruzione della palpebra con lembo o innesto cutaneo, altro		
08.62 ↔	Ricostruzione della palpebra con innesto o lembo di mucosa		
08.63 ↔	Ricostruzione della palpebra con innesto del follicolo pilifero		
08.64 ↔	Ricostruzione della palpebra con lembo tarsocongiuntivale		
08.69.00 ↔	Altra ricostruzione della palpebra con lembo o innesto, NAS		
08.69.10 ↔	Ricostruzione della palpebra con cartilagine		

10.42.10 ↔	Ricostruzione di cul-de-sac congiuntivale con innesto libero, autogeno	11.79.20 ↔	Impianto di segmento anulare intrastromale della cornea
10.42.11 ↔	Ricostruzione di cul-de-sac congiuntivale con innesto libero, non autogeno	11.79.99 ↔	Altri interventi di ricostruzione sulla cornea compresi quelli di rifrazione, altro
10.42.99 ↔	Ricostruzione di cul-de-sac congiuntivale con innesto libero, altro	11.91 ↔	Tatuaggio della cornea
10.43 ↔	Altra ricostruzione di cul-de-sac congiuntivale	11.92 ↔	Rimozione di impianto artificiale dalla cornea
10.44.00 ↔	Altro innesto libero alla congiuntiva, NAS	12.00 ↔	Rimozione di corpo estraneo intraoculare dal segmento anteriore dell'occhio, NAS
10.44.10 ↔	Altro innesto libero alla congiuntiva, autogeno	12.01 ↔	Rimozione di corpo estraneo intraoculare dal segmento anteriore dell'occhio con impiego di magneti
10.44.11 ↔	Altro innesto libero alla congiuntiva, non autogeno	12.02 ↔	Rimozione di corpo estraneo intraoculare dal segmento anteriore dell'occhio senza impiego di magneti
10.44.99 ↔	Altro innesto libero alla congiuntiva, altro	12.11 ↔	Iridotomia con trasfissione
10.45.00 ↔	Trapianto di cellule staminali limbari, NAS	12.12 ↔	Altra iridotomia
10.45.09 ↔	Trapianto di cellule staminali limbari, altro	12.13 ↔	Asportazione dell'iride prolapsata
10.45.11 ↔	Trapianto autologo di cellule staminali limbari con cellule staminali limbari coltivate in vitro	12.14 ↔	Altra iridectomia
10.49.00 ↔	Altra congiuntivoplastica, NAS	12.22 ↔	Biopsia dell'iride
10.49.10 ↔	Tenonplastica	12.31 ↔	Lisi di goniosinechie
10.49.99 ↔	Altra congiuntivoplastica, altro	12.32 ↔	Lisi di altre sinechie anteriori
10.6X.99 ↔	Riparazione di lacerazione della congiuntiva, altro	12.33 ↔	Lisi di sinechie posteriori
11.0 ↔	Rimozione di corpo estraneo della cornea con impiego di magneti	12.34 ↔	Lisi di aderenze corneovitreali
11.1 ↔	Incisione della cornea	12.35 ↔	Coreoplastica
11.31 ↔	Trasposizione dello pterigio	12.36 ↔	Impianto e sostituzione di protesi iridea
11.32 ↔	Asportazione dello pterigio con innesto corneale	12.39.00 ↔	Altra iridoplastica, NAS
11.39.00 ↔	Altra asportazione dello pterigio, NAS	12.39.10 ↔	Iridoplastica mediante laser per favorire la circolazione intraoculare
11.39.10 ↔	Asportazione dello pterigio con cheratectomia (fototerapeutica)	12.39.99 ↔	Altra iridoplastica, altro
11.39.11 ↔	Asportazione dello pterigio con altra congiuntivoplastica	12.40 ↔	Rimozione di lesione del segmento anteriore dell'occhio, NAS
11.39.99 ↔	Altra asportazione dello pterigio, altro	12.41 ↔	Distruzione di lesione dell'iride, non escissionale
11.41 ↔	Rimozione meccanica dell'epitelio corneale	12.42 ↔	Asportazione di lesione dell'iride
11.42 ↔	Termocauterizzazione per lesione della cornea	12.43 ↔	Distruzione di lesione del corpo ciliare, non escissionale
11.43 ↔	Crioterapia di lesione della cornea	12.44 ↔	Asportazione di lesione del corpo ciliare
11.49.00 ↔	Altra rimozione o distruzione di lesione della cornea, NAS	12.51 ↔	Goniopuntura senza goniotomia
11.49.10 ↔	Distruzione di lesione della cornea, mediante fotocoagulazione laser	12.52 ↔	Goniotomia senza goniopuntura
11.49.20 ↔	Cheratectomia di lesione della cornea mediante fototerapia	12.53 ↔	Goniotomia con goniopuntura
11.49.29 ↔	Altra cheratectomia di lesione della cornea	12.54 ↔	Trabecolotomia ab externo
11.49.99 ↔	Altra rimozione o distruzione di lesione della cornea, altro	12.55 ↔	Ciclodialisi
11.51 ↔	Sutura di lacerazione corneale	12.59.00 ↔	Altri interventi per favorire la circolazione intraoculare, NAS
11.52 ↔	Riparazione di deiscenza postoperatoria di incisione corneale	12.59.10 ↔	Trabecoloplastica o gonioplastica per favorire la circolazione intraoculare
11.53 ↔	Riparazione di lacerazione o ferita della cornea con lembo congiuntivale	12.59.11 ↔	Aspirazione e raschiamento del trabecolato per favorire la circolazione intraoculare
11.59.00 ↔	Altra riparazione della cornea, NAS	12.59.99 ↔	Altri interventi per favorire la circolazione intraoculare, altro
11.59.10 ↔	Riparazione mediante copertura della cornea, NAS	12.61.00 ↔	Trapanazione della sclera con iridectomia, NAS
11.59.11 ↔	Riparazione mediante copertura della cornea con membrana amniotica	12.61.10 ↔	Trapanazione coperta della sclera con iridectomia
11.59.12 ↔	Riparazione mediante altra copertura della cornea	12.61.11 ↔	Trapanazione non coperta della sclera con iridectomia
11.59.99 ↔	Altra riparazione della cornea, altro	12.61.99 ↔	Trapanazione della sclera con iridectomia, altro
11.60 ↔	Trapianto di cornea, NAS	12.62 ↔	Termocauterizzazione della sclera con iridectomia
11.61 ↔	Cheratoplastica lamellare con autoinnesto	12.63 ↔	Iridoclasia e iridotasi
11.62 ↔	Altra cheratoplastica lamellare	12.64.00 ↔	Trabecolectomia ab externo, NAS
11.63 ↔	Cheratoplastica penetrante con autotrapianto	12.64.10 ↔	Trabecolectomia coperta ab externo
11.64 ↔	Altra cheratoplastica penetrante	12.64.11 ↔	Trabecolectomia non coperta ab externo
11.69.00 ↔	Altro trapianto della cornea, NAS	12.64.99 ↔	Trabecolectomia ab externo, altro
11.69.10 ↔	Autotrapianto controlaterale della cornea	12.65 ↔	Altra fistolizzazione della sclera con iridectomia
11.69.20 ↔	Trapianto di cornea perforante	12.66 ↔	Revisione postoperatoria di interventi di fistolizzazione della sclera
11.69.99 ↔	Altro trapianto della cornea, altro	12.69.00 ↔	Altri interventi di fistolizzazione della sclera, NAS
11.71 ↔	Cheratomeleusi	12.69.10 ↔	Interventi filtranti per ridurre la elevata pressione intraoculare
11.72 ↔	Cheratofachia	12.69.99 ↔	Altri interventi di fistolizzazione della sclera, altro
11.73 ↔	Cheratoprotesi	12.71 ↔	Ciclodiatomia
11.74 ↔	Termocheratoplastica	12.72 ↔	Ciclocrioterapia
11.75 ↔	Cheratotomia radiale	12.73 ↔	Ciclofotocoagulazione
11.76 ↔	Epicheratofachia	12.74 ↔	Riduzione del corpo ciliare, NAS
11.79.00 ↔	Altri interventi di ricostruzione sulla cornea compresi quelli di rifrazione, NAS		
11.79.10 ↔	Cheratectomia fotorefrattiva		

12.79.00 ↔	Altri interventi per glaucoma, NAS	14.00 ↔	Rimozione di corpo estraneo dal segmento posteriore dell'occhio, NAS
12.79.10 ↔	Viscocanalostomia per glaucoma	14.01 ↔	Rimozione di corpo estraneo dal segmento posteriore dell'occhio con utilizzo di magnete
12.79.11 ↔	Sclerectomia profonda per glaucoma	14.02 ↔	Rimozione di corpo estraneo dal segmento posteriore dell'occhio senza utilizzo di magnete
12.79.20 ↔	Impianto di drenaggio di glaucoma	14.21 ↔	Distruzione di lesione corioretinica mediante diatermia
12.79.99 ↔	Altri interventi per glaucoma, altro	14.22 ↔	Distruzione di lesione corioretinica mediante crioterapia
12.81 ↔	Sutura di lacerazione della sclera	14.23 ↔	Distruzione di lesione corioretinica mediante xenon arc fotocoagulazione
12.82 ↔	Riparazione di fistola della sclera	14.24 ↔	Distruzione di lesione corioretinica mediante laser-fotocoagulazione
12.83 ↔	Revisione di ferita operatoria del segmento anteriore dell'occhio, NAC	14.25 ↔	Distruzione di lesione corioretinica mediante fotocoagulazione di tipo non specificato
12.84 ↔	Asportazione o distruzione di lesione della sclera	14.26 ↔	Distruzione di lesione corioretinica con terapia radiante
12.85 ↔	Riparazione di stafiloma della sclera con innesto	14.27 ↔	Distruzione di lesione corioretinica mediante impianto di sorgente radioattiva
12.86 ↔	Altra riparazione di stafiloma della sclera	14.29 ↔	Distruzione di lesione corioretinica, altro
12.87 ↔	Rinforzo della sclera mediante innesto	14.31 ↔	Riparazione di lacerazione della retina mediante diatermia
12.88 ↔	Altro rinforzo della sclera	14.32 ↔	Riparazione di lacerazione della retina mediante crioterapia
12.89 ↔	Interventi sulla sclera, altro	14.33 ↔	Riparazione di lacerazione della retina mediante fotocoagulazione con xenon-arc
12.91.00 ↔	Svuotamento terapeutico della camera anteriore, NAS	14.34 ↔	Riparazione di lacerazione della retina mediante fotocoagulazione con laser
12.91.10 ↔	Irrigazione della camera anteriore, NAS	14.35 ↔	Riparazione di lacerazione della retina mediante fotocoagulazione di tipo non specificato
12.91.11 ↔	Irrigazione della camera anteriore con rimozione di olio di silicone	14.39.00 ↔	Altra riparazione di lacerazione della retina, NAS
12.91.19 ↔	Irrigazione della camera anteriore, altro	14.39.10 ↔	Riparazione di lacerazione della retina con liquidi pesanti
12.91.20 ↔	Paracentesi della camera anteriore	14.39.99 ↔	Altra riparazione di lacerazione della retina, altro
12.91.99 ↔	Svuotamento terapeutico della camera anteriore, altro	14.41 ↔	Piombaggio sclerale con impianto
12.92.09 ↔	Iniezione nella camera anteriore, altro	14.49 ↔	Altro piombaggio sclerale
12.92.21 ↔	Iniezione nella camera anteriore, aria	14.51 ↔	Riparazione di distacco retinico mediante diatermia
12.92.29 ↔	Iniezione nella camera anteriore, altro gas	14.52 ↔	Riparazione di distacco retinico con crioterapia
12.93 ↔	Rimozione o distruzione di invasione epiteliale dalla camera anteriore	14.53 ↔	Riparazione di distacco retinico mediante fotocoagulazione con xenon-arc
12.97 ↔	Altri interventi sull'iride	14.54 ↔	Riparazione di distacco retinico mediante fotocoagulazione con laser
12.98.00 ↔	Altri interventi sul corpo ciliare, NAS	14.55 ↔	Riparazione di distacco retinico mediante fotocoagulazione di tipo non specificato
12.98.10 ↔	Fissazione del corpo ciliare	14.59.00 ↔	Altra riparazione di distacco retinico, NAS
12.98.99 ↔	Altri interventi sul corpo ciliare, altro	14.59.10 ↔	Riparazione di distacco retinico con liquidi pesanti
12.99.00 ↔	Altri interventi sulla camera anteriore, NAS	14.59.11 ↔	Riparazione di distacco retinico mediante endotamponamento con gas
12.99.99 ↔	Altri interventi sulla camera anteriore, altro	14.59.99 ↔	Altra riparazione di distacco retinico, altro
13.00 ↔	Rimozione di corpo estraneo dal cristallino, NAS	14.6X.00 ↔	Rimozione di materiale impiantato chirurgicamente dalla camera posteriore, NAS
13.01 ↔	Rimozione di corpo estraneo dal cristallino con magnete	14.6X.10 ↔	Revisione e sostituzione di piombaggio sclerale
13.02 ↔	Rimozione di corpo estraneo dal cristallino senza magnete	14.6X.20 ↔	Rimozione di piombaggio sclerale
13.11 ↔	Estrazione intracapsulare del cristallino per via temporale inferiore	14.6X.99 ↔	Rimozione di materiale impiantato chirurgicamente dalla camera posteriore, altro
13.19 ↔	Estrazione intracapsulare del cristallino, altro	14.71.00 ↔	Rimozione del corpo vitreo per via anteriore, NAS
13.2 ↔	Estrazione extracapsulare del cristallino con tecnica di estrazione lineare	14.71.10 ↔	Vitrectomia anteriore via pars plana
13.3 ↔	Estrazione extracapsulare del cristallino con tecnica di aspirazione semplice (e di irrigazione)	14.71.19 ↔	Altra vitrectomia via pars plana
13.41 ↔	Facioemulsificazione ed aspirazione di cataratta	14.71.99 ↔	Rimozione del corpo vitreo per via anteriore, altro
13.42 ↔	Facioframmentazione meccanica ed aspirazione di cataratta per via posteriore	14.72 ↔	Altra rimozione del corpo vitreo
13.43 ↔	Facioframmentazione meccanica ed altra aspirazione di cataratta	14.73.00 ↔	Vitrectomia meccanica per via anteriore, NAS
13.51 ↔	Estrazione extracapsulare del cristallino per via temporale inferiore	14.73.10 ↔	Vitrectomia meccanica anteriore via pars plana
13.59 ↔	Altra estrazione extracapsulare del cristallino, altro	14.73.19 ↔	Vitrectomia meccanica anteriore per altra via
13.64 ↔	Discissione di membrana secondaria [dopo cataratta]	14.73.99 ↔	Vitrectomia meccanica per via anteriore, altro
13.65 ↔	Asportazione di membrana secondaria [dopo cataratta]	14.74 ↔	Altra vitrectomia meccanica
13.66 ↔	Frammentazione meccanica di membrana secondaria [dopo cataratta]	14.9X.00 ↔	Altri interventi sulla retina, sulla coroide e sulla camera posteriore, NAS
13.69 ↔	Altra estrazione di cataratta, altro	14.9X.10 ↔	Altro intervento sulla retina, rotazione della retina
13.71 ↔	Impianto di cristallino artificiale intraoculare al momento della estrazione di cataratta	14.9X.11 ↔	Inserzione di protesi retinica epiretinale
13.72 ↔	Impianto secondario di cristallino artificiale	14.9X.12 ↔	Sostituzione di protesi retinica epiretinale
13.73 ↔	Impianto di cristallino artificiale con iride		
13.79 ↔	Impianto di cristallino artificiale, altro		
13.8 ↔	Rimozione di cristallino impiantato		
13.91 ↔	Impianto di protesi intraoculare telescopica		
13.92 ↔	Capsulotomia del cristallino		
13.93 ↔	Chiusura di difetto del cristallino con colla tessutale		
13.99 ↔	Altri interventi sul cristallino, altro		

14.9X.13 ↔	Rimozione di protesi retinica epiretinale	15.29.02 ↔	Altri interventi su un solo muscolo extraoculare obliquo
14.9X.14 ↔	Inserzione di protesi retinica subretinale	15.29.09 ↔	Altri interventi su un solo muscolo extraoculare, altro
14.9X.15 ↔	Sostituzione di protesi retinica subretinale	15.29.10 ↔	Adesiolisi di un solo muscolo extraoculare, NAS
14.9X.16 ↔	Rimozione di protesi retinica subretinale	15.29.11 ↔	Adesiolisi di un solo muscolo extraoculare retto
14.9X.20 ↔	Fissazione di marcatori per radioterapia di retina, coroide e camera posteriore	15.29.12 ↔	Adesiolisi di un solo muscolo extraoculare obliquo
14.9X.21 ↔	Rimozione di marcatori per radioterapia di retina, coroide e camera posteriore	15.29.19 ↔	Adesiolisi di un solo muscolo extraoculare, altro
14.9X.22 ↔	Correzione della posizione di applicatore radioattivo su retina, coroide e camera posteriore	15.29.30 ↔	Distacco di un solo muscolo extraoculare, NAS
14.9X.23 ↔	Rimozione di applicatore radioattivo da retina, coroide e camera posteriore	15.29.31 ↔	Distacco di un solo muscolo extraoculare retto
14.9X.99 ↔	Altri interventi sulla retina, sulla coroide e sulla camera posteriore, altro	15.29.32 ↔	Distacco di un solo muscolo extraoculare obliquo
15.01 ↔	Biopsia di muscoli o tendini extraoculari	15.29.39 ↔	Distacco di un solo muscolo extraoculare, altro
15.11.00 ↔	Arretramento di un solo muscolo extraoculare, NAS	15.29.40 ↔	Rifissazione di un solo muscolo extraoculare, NAS
15.11.10 ↔	Arretramento di un solo muscolo extraoculare retto	15.29.41 ↔	Rifissazione di un solo muscolo extraoculare retto
15.11.11 ↔	Arretramento di un solo muscolo extraoculare obliquo	15.29.42 ↔	Rifissazione di un solo muscolo extraoculare obliquo
15.11.99 ↔	Arretramento di un solo muscolo extraoculare, altro	15.29.49 ↔	Rifissazione di un solo muscolo extraoculare, altro
15.12.00 ↔	Avanzamento di un solo muscolo extraoculare, NAS	15.3X.00 ↔	Interventi su due o più muscoli extraoculari che richiedono distacco temporaneo dal bulbo, NAS
15.12.10 ↔	Avanzamento di un solo muscolo extraoculare retto	15.3X.10 ↔	Interventi su due muscoli extraoculari retti che richiedono distacco temporaneo dal bulbo
15.12.11 ↔	Avanzamento di un solo muscolo extraoculare obliquo	15.3X.11 ↔	Interventi su almeno tre muscoli extraoculari obliqui che richiedono distacco temporaneo dal bulbo
15.12.99 ↔	Avanzamento di un solo muscolo extraoculare retto, altro	15.3X.12 ↔	Interventi su almeno due muscoli extraoculari retti e almeno due obliqui che richiedono distacco temporaneo dal bulbo
15.13.00 ↔	Resezione di un solo muscolo extraoculare, NAS	15.3X.20 ↔	Miopessia di due muscoli extraoculari retti che richiede distacco temporaneo dal bulbo
15.13.10 ↔	Resezione di un solo muscolo extraoculare retto	15.3X.21 ↔	Miopessia di almeno due muscoli extraoculari retti con intervento su almeno un altro muscolo extraoculare che richiedono distacco temporaneo dal bulbo
15.13.11 ↔	Resezione di un solo muscolo extraoculare obliquo	15.3X.99 ↔	Interventi su due o più muscoli extraoculari che richiedono distacco temporaneo dal bulbo, altro
15.13.99 ↔	Resezione di un solo muscolo extraoculare, altro	15.4X.00 ↔	Interventi su due o più muscoli extraoculari senza distacco temporaneo dal bulbo, NAS
15.19.00 ↔	Altri interventi su un solo muscolo extraoculare che richiedono distacco temporaneo dal bulbo, NAS	15.4X.10 ↔	Interventi su due muscoli extraoculari retti senza distacco temporaneo dal bulbo
15.19.10 ↔	Interventi di rinforzo di un solo muscolo extraoculare, NAS	15.4X.11 ↔	Interventi su almeno tre muscoli extraoculari obliqui senza distacco temporaneo dal bulbo
15.19.11 ↔	Interventi di rinforzo di un solo muscolo extraoculare retto	15.4X.12 ↔	Altri interventi su almeno due muscoli extraoculari retti e due obliqui senza distacco temporaneo dal bulbo
15.19.12 ↔	Interventi di rinforzo di un solo muscolo extraoculare obliquo	15.4X.20 ↔	Miopessia di due muscoli extraoculari retti senza distacco temporaneo dal bulbo
15.19.19 ↔	Altri interventi di rinforzo di un solo muscolo extraoculare	15.4X.21 ↔	Miopessia di almeno due muscoli extraoculari retti con intervento su almeno un altro muscolo extraoculare senza distacco temporaneo dal bulbo
15.19.20 ↔	Interventi di indebolimento di un solo muscolo extraoculare, NAS	15.4X.99 ↔	Altri interventi su almeno 2 muscoli extraoculari retti e 2 obliqui senza distacco temporaneo dal bulbo
15.19.21 ↔	Interventi di indebolimento di un solo muscolo extraoculare retto	15.5X.00 ↔	Trasposizione di muscoli extraoculari, NAS
15.19.22 ↔	Interventi di indebolimento di un solo muscolo extraoculare obliquo	15.5X.10 ↔	Trasposizione di muscolo extraoculare retto
15.19.29 ↔	Altri interventi di indebolimento di un solo muscolo extraoculare	15.5X.11 ↔	Trasposizione di muscolo extraoculare obliquo
15.19.30 ↔	Miopessia su un muscolo extraoculare retto	15.5X.99 ↔	Trasposizione di muscoli extraoculari, altro
15.19.40 ↔	Interventi sull'escursione del movimento oculare	15.6 ↔	Revisione di intervento su muscolo extraoculare
15.19.99 ↔	Altri interventi su un solo muscolo extraoculare che richiedono distacco temporaneo dal bulbo, altro	15.7 ↔	Riparazioni di lesioni del muscolo extraoculare
15.21.00 ↔	Interventi di allungamento di un solo muscolo extraoculare, NAS	15.9 ↔	Altri interventi su muscoli e tendini extraoculari
15.21.10 ↔	Interventi di allungamento di un solo muscolo extraoculare retto	16.01 ↔	Orbitotomia con lembo osseo
15.21.11 ↔	Interventi di allungamento di un solo muscolo extraoculare obliquo	16.02 ↔	Orbitotomia con inserzione di impianto orbitale
15.21.99 ↔	Altri interventi di allungamento di un solo muscolo extraoculare	16.09 ↔	Orbitotomia, altro
15.22.00 ↔	Interventi di accorciamento di un solo muscolo extraoculare, NAS	16.1 ↔	Rimozione di corpo estraneo penetrante dell'occhio, NAS
15.22.10 ↔	Interventi di accorciamento di un solo muscolo extraoculare retto	16.23.00 ↔	Biopsia del bulbo oculare e dell'orbita, NAS
15.22.11 ↔	Interventi di accorciamento di un solo muscolo extraoculare obliquo	16.23.11 ↔	Biopsia dell'orbita, chirurgica a cielo aperto
15.22.99 ↔	Interventi di accorciamento di un solo muscolo extraoculare, altro	16.23.12 ↔	Biopsia dell'orbita, transnasale
15.29.00 ↔	Altri interventi su un solo muscolo extraoculare, NAS	16.23.21 ↔	Biopsia del bulbo oculare
15.29.01 ↔	Altri interventi su un solo muscolo extraoculare retto	16.23.99 ↔	Biopsia del bulbo oculare e dell'orbita, altro
		16.31 ↔	Rimozione del contenuto del bulbo oculare con impianto endosclerale contemporaneo
		16.39 ↔	Eviscerazione del bulbo oculare, altro
		16.41 ↔	Enucleazione del bulbo oculare con impianto contemporaneo di protesi nella capsula di Tenone, con inserzione di muscoli

16.42 ↔	Enucleazione del bulbo oculare con altro impianto contemporaneo	18.71.11 ↔	Ricostruzione di padiglione auricolare, parziale con espansore tissutale
16.49 ↔	Enucleazione del bulbo oculare, altro	18.71.12 ↔	Ricostruzione di padiglione auricolare, parziale con lembo galeale
16.51.00 ↔	Esenterazione dell'orbita con rimozione di strutture adiacenti, NAS	18.71.13 ↔	Ricostruzione di padiglione auricolare, parziale con innesto di cartilagine
16.51.10 ↔	Esenterazione dell'orbita con rimozione di strutture adiacenti, con conservazione della cute palpebrale	18.71.14 ↔	Ricostruzione di padiglione auricolare, parziale con lembo microvascolare
16.51.11 ↔	Esenterazione dell'orbita con rimozione di strutture adiacenti, senza conservazione della cute palpebrale	18.71.19 ↔	Ricostruzione di padiglione auricolare, parziale, altro
16.51.99 ↔	Esenterazione dell'orbita con rimozione di strutture adiacenti, altro	18.71.20 ↔	Ricostruzione di padiglione auricolare, totale, NAS
16.52.00 ↔	Esenterazione dell'orbita con rimozione terapeutica di osso orbitale, NAS	18.71.21 ↔	Ricostruzione di padiglione auricolare, totale con espansore tissutale
16.52.10 ↔	Esenterazione dell'orbita con rimozione terapeutica di osso orbitale, con conservazione della cute palpebrale	18.71.22 ↔	Ricostruzione di padiglione auricolare, totale con lembo galeale
16.52.11 ↔	Esenterazione dell'orbita con rimozione terapeutica di osso orbitale, senza conservazione della cute palpebrale	18.71.23 ↔	Ricostruzione di padiglione auricolare, totale con innesto di cartilagine
16.52.99 ↔	Esenterazione dell'orbita con rimozione terapeutica di osso orbitale, altro	18.71.24 ↔	Ricostruzione di padiglione auricolare, totale con lembo microvascolare
16.59.00 ↔	Altra esenterazione dell'orbita, NAS	18.71.29 ↔	Ricostruzione di padiglione auricolare, totale, altro
16.59.10 ↔	Altra esenterazione dell'orbita, con conservazione della cute palpebrale	18.71.30 ↔	Impianto di materiale alloplastico nella ricostruzione di padiglione auricolare
16.59.11 ↔	Altra esenterazione dell'orbita, senza conservazione della cute palpebrale	18.71.99 ↔	Ricostruzione di padiglione auricolare, altro
16.59.99 ↔	Altra esenterazione dell'orbita, altro	18.72 ↔	Reimpianto di orecchio amputato
16.61.00 ↔	Inserzione secondaria di impianto oculare, NAS	19.0 ↔	Mobilizzazione della staffa
16.61.10 ↔	Inserzione secondaria di impianto oculare, innesto dermo adiposo	19.11 ↔	Stapedectomia e stapedoplastica con protesi di staffa
16.61.99 ↔	Inserzione secondaria di impianto oculare, altro	19.19.00 ↔	Altra stapedectomia e stapedoplastica, NAS
16.62.00 ↔	Revisione e reinserzione di impianto oculare, NAS	19.19.10 ↔	Stapedotomia con protesi di staffa autologa (incudostapedotomia)
16.62.10 ↔	Revisione di impianto oculare	19.19.11 ↔	Stapedotomia con protesi di staffa alloplastica (incudostapedotomia)
16.62.20 ↔	Sostituzione di impianto oculare, inserzione di innesto dermo adiposo	19.19.12 ↔	Malleostapedotomia
16.62.29 ↔	Altra sostituzione di impianto oculare	19.19.99 ↔	Altra stapedectomia e stapedoplastica, altro
16.62.99 ↔	Revisione e reinserzione di impianto oculare, altro	19.21 ↔	Revisione di stapedotomia, stapedectomia e stapedoplastica con sostituzione dell'incudine
16.63 ↔	Revisione della cavità dopo enucleazione con innesto	19.29.00 ↔	Altra revisione di stapedotomia, stapedectomia e stapedoplastica, NAS
16.64 ↔	Altra revisione della cavità dopo enucleazione	19.29.10 ↔	Altra revisione di stapedotomia e stapedectomia con protesi di staffa
16.65.00 ↔	Innesto secondario ad esenterazione della cavità orbitale, NAS	19.29.11 ↔	Altra revisione di stapedotomia e stapedectomia con protesi di staffa autologa
16.65.10 ↔	Innesto dermo adiposo secondario ad esenterazione della cavità orbitale	19.29.12 ↔	Altra revisione di stapedotomia e stapedectomia con protesi di staffa alloplastica
16.65.99 ↔	Innesto secondario ad esenterazione della cavità orbitale, altro	19.29.13 ↔	Altra revisione di plastica della staffa (senza sostituzione dell'incudine)
16.66 ↔	Altra revisione di eviscerazione della cavità orbitale	19.29.99 ↔	Altra revisione di stapedotomia, stapedectomia e stapedoplastica, altro
16.71 ↔	Rimozione di impianto oculare	19.3 ↔	Altri interventi sulla catena degli ossicini
16.72 ↔	Rimozione di protesi orbitale	19.4 ↔	Miringoplastica
16.81 ↔	Riparazione di ferita dell'orbita	19.52 ↔	Timpanoplastica di tipo II
16.82 ↔	Riparazione di rottura del bulbo oculare	19.53 ↔	Timpanoplastica di tipo III
16.89 ↔	Riparazione di lesione del bulbo oculare o dell'orbita, altro	19.54 ↔	Timpanoplastica di tipo IV
16.92 ↔	Asportazione di lesione dell'orbita	19.55 ↔	Timpanoplastica di tipo V
16.98.10 ↔	Ricostruzione dell'orbita, NAS	19.56.00 ↔	Timpanoplastica e ossiculoplastica, NAS
16.98.11 ↔	Ricostruzione della parete orbitale con lembo microvascolare	19.56.10 ↔	Timpanoplastica con antrotomia, atticotomia, atticoantrotomia o mastoidectomia, senza impianto di protesi o con impianto di ossicino autologo
16.98.19 ↔	Altra ricostruzione della parete orbitale	19.56.11 ↔	Timpanoplastica con antrotomia, atticotomia, atticoantrotomia o mastoidectomia, con impianto di protesi alloplastica, allogenica o xenogenica
16.98.20 ↔	Decompressione ossea dell'orbita	19.56.20 ↔	Timpanoplastica con confezione di cavità timpanomastoidea (cavità aperta), senza impianto di protesi o con impianto di ossicino autologo
16.98.21 ↔	Asportazione di tessuto adiposo dall'orbita	19.56.21 ↔	Timpanoplastica con confezione di cavità timpanomastoidea (cavità aperta), con impianto di protesi alloplastica, allogenica o xenogenica
18.32 ↔	Resezione del padiglione auricolare, totale	19.56.99 ↔	Timpanoplastica e ossiculoplastica, altro
18.33 ↔	Asportazione di cartilagine dell'orecchio esterno per innesto	19.6 ↔	Revisione di timpanoplastica
18.5 ↔	Correzione chirurgica di orecchio sporgente	19.9X.11 ↔	Riduzione di cavità timpanomastoidea
18.6X.00 ↔	Ricostruzione del canale uditivo esterno, NAS	19.9X.12 ↔	Riparazione dell'orecchio medio, reimpianto, riparazione della parete posteriore del meato uditivo
18.6X.10 ↔	Allargamento del canale uditivo esterno		
18.6X.20 ↔	Ricostruzione di canale uditivo esterno (preesistente)		
18.6X.30 ↔	Costruzione di canale uditivo esterno (non preesistente, atresia)		
18.6X.99 ↔	Ricostruzione del canale uditivo esterno, altro		
18.71.00 ↔	Ricostruzione di padiglione auricolare, NAS		
18.71.10 ↔	Ricostruzione di padiglione auricolare, parziale, NAS		

19.9X.13 ↔	Ricostruzione dell'orecchio medio	20.97 ↔	Impianto o sostituzione di apparecchio protesico cocleare, singolo canale
19.9X.14 ↔	Chiusura di fistola mastoidea	20.98 ↔	Impianto o sostituzione di apparecchio protesico cocleare, canale multiplo
19.9X.19 ↔	Interventi microchirurgici sull'orecchio medio, altro	20.99.10 ↔	Impianto di ancoraggio osseo nella rocca petrosa, nell'orecchio medio o interno
19.9X.99 ↔	Altra riparazione dell'orecchio medio, altro	20.99.20 ↔	Chiusura di fistola del labirinto
20.21 ↔	Incisione della mastoide	20.99.30 ↔	Rimozione di impianto cocleare o di apparecchio acustico impiantabile
20.22 ↔	Incisione della rocca petrosa	21.04 ↔	Controllo di epistassi mediante legatura delle arterie etmoidali
20.40 ↔	Mastoidectomia, NAS	21.05 ↔	Controllo di epistassi mediante legatura (transantrale) della arteria mascellare
20.41 ↔	Mastoidectomia semplice	21.06 ↔	Controllo di epistassi mediante legatura dell'arteria carotide esterna
20.42 ↔	Mastoidectomia radicale	21.07 ↔	Controllo di epistassi mediante asportazione della mucosa nasale e innesto di cute del setto e della parete laterale del naso
20.43.11 ↔	Mastoidectomia, con liberazione del canale facciale, senza decompressione del nervo	21.4X.00 ↔	Resezione del naso, NAS
20.43.12 ↔	Mastoidectomia, con liberazione del canale facciale, con decompressione del nervo	21.4X.12 ↔	Resezione del naso, parziale
20.44.00 ↔	Mastoidectomia, asportazione subtotale della rocca petrosa (petrosectomia subtotale), NAS	21.4X.22 ↔	Resezione del naso, subtotale
20.44.11 ↔	Mastoidectomia, asportazione subtotale della rocca petrosa (petrosectomia subtotale), senza oblitterazione	21.4X.32 ↔	Resezione del naso, totale
20.44.12 ↔	Mastoidectomia, asportazione subtotale della rocca petrosa (petrosectomia subtotale), con oblitterazione di tessuto adiposo	21.4X.99 ↔	Resezione del naso, altro
20.44.13 ↔	Mastoidectomia, asportazione subtotale della rocca petrosa (petrosectomia subtotale), con oblitterazione di tessuto muscolare	21.82 ↔	Chiusura di fistola nasale
20.44.14 ↔	Mastoidectomia, asportazione subtotale della rocca petrosa (petrosectomia subtotale), con oblitterazione di tessuto adiposo nonché muscolare	21.83.00 ↔	Ricostruzione totale del naso, NAS
20.45.10 ↔	Mastoidectomia, asportazione parziale della rocca petrosa, NAS	21.83.10 ↔	Rinosettoplastica con correzione di cartilagine o osso, con innesti autologhi locali
20.45.11 ↔	Mastoidectomia, asportazione parziale della rocca petrosa, senza oblitterazione	21.83.11 ↔	Rinosettoplastica con correzione di cartilagine o osso, con innesti autologhi distali, trapianti allogenici o xenogenici
20.45.12 ↔	Mastoidectomia, asportazione parziale della rocca petrosa, con oblitterazione di tessuto adiposo	21.83.12 ↔	Rinosettoplastica con correzione di osso e cartilagine
20.45.13 ↔	Mastoidectomia, asportazione parziale della rocca petrosa, con oblitterazione di tessuto muscolare	21.83.20 ↔	Ricostruzione totale del naso con impianto di materiale alloplastico
20.45.14 ↔	Mastoidectomia, asportazione parziale della rocca petrosa, con oblitterazione di tessuto adiposo nonché muscolare	21.83.99 ↔	Ricostruzione totale del naso, altro
20.45.15 ↔	Stiloidectomia	21.84 ↔	Revisione di rinoplastica
20.49 ↔	Mastoidectomia, altro	21.85 ↔	Rinoplastica di ingrandimento
20.61.00 ↔	Fenestrazione dell'orecchio interno (iniziale), NAS	21.86.00 ↔	Rinoplastica delle parti molli, NAS
20.61.10 ↔	Fenestrazione dell'orecchio interno, senza impianto di protesi (procedura iniziale)	21.86.10 ↔	Rinoplastica delle parti molli, naso esterno
20.61.99 ↔	Fenestrazione dell'orecchio interno (iniziale), altro	21.86.11 ↔	Rinoplastica con lembo locale o distale
20.62.00 ↔	Revisione di fenestrazione dell'orecchio interno, NAS	21.86.99 ↔	Rinoplastica delle parti molli, altro
20.62.10 ↔	Revisione di fenestrazione dell'orecchio interno, senza impianto di protesi	21.87 ↔	Altra rinoplastica
20.62.99 ↔	Revisione di fenestrazione dell'orecchio interno, altro	21.89 ↔	Interventi di riparazione e di plastica del naso, altro
20.71 ↔	Shunt endolinfatico	22.31 ↔	Antrotomia mascellare radicale
20.79.10 ↔	Asportazione di lesione del labirinto	22.41.00 ↔	Senotomia frontale, NAS
20.79.11 ↔	Cocleosaccotomia	22.41.10 ↔	Senotomia frontale per via esterna
20.79.20 ↔	Labirintectomia, transtimpanica	22.41.11 ↔	Senotomia frontale, intranasale
20.79.21 ↔	Labirintectomia, transmastoidea	22.41.12 ↔	Senotomia frontale, Inserzione di drenaggio mediano
20.79.22 ↔	Distruzione del labirinto, transtimpanica	22.41.99 ↔	Senotomia frontale, altro
20.79.23 ↔	Distruzione del labirinto, transmastoidea	22.42.00 ↔	Senectomia frontale, NAS
20.79.99 ↔	Altra incisione, asportazione e distruzione dell'orecchio interno, altro	22.42.10 ↔	Osteoplastica frontale con oblitterazione
20.8 ↔	Interventi sulla tuba di Eustachio	22.42.11 ↔	Osteoplastica frontale senza oblitterazione
20.91 ↔	Timpanosimpatectomia	22.42.99 ↔	Senectomia frontale, altro
20.92 ↔	Revisione di mastoidectomia	22.52 ↔	Sfenoidotomia
20.93 ↔	Riparazione delle finestre ovale e rotonda	22.60 ↔	Altra senectomia nasale, NAS
20.95.00 ↔	Impianto di apparecchio acustico elettromagnetico, NAS	22.61 ↔	Asportazione di lesione del seno mascellare secondo Caldwell-Luc
20.95.10 ↔	Impianto o sostituzione di apparecchio acustico attivo senza interruzione della catena degli ossicini	22.62.00 ↔	Asportazione di lesione del seno mascellare con altro approccio, NAS
20.95.11 ↔	Impianto o sostituzione di apparecchio acustico attivo con interruzione della catena degli ossicini	22.62.10 ↔	Asportazione di lesione del seno mascellare, per via endoscopica, NAS
20.95.99 ↔	Impianto di apparecchio acustico elettromagnetico, altro	22.62.11 ↔	Resezione intranasale della parete mediale del seno mascellare
20.96 ↔	Impianto o sostituzione di apparecchio protesico cocleare, NAS	22.62.19 ↔	Asportazione di lesione del seno mascellare, per via endoscopica, altro
		22.62.20 ↔	Asportazione di lesione del seno mascellare, chirurgica a cielo aperto, NAS
		22.62.21 ↔	Resezione della parete mediale del seno mascellare, chirurgica a cielo aperto
		22.62.29 ↔	Asportazione di lesione del seno mascellare, chirurgica a cielo aperto, altro

22.62.99 ↔	Asportazione di lesione del seno mascellare con altro approccio, altro	25.2X.43 ↔	Pelviglossectomia, approccio transmandibolare, ricostruzione con lembo miocutaneo
22.63.00 ↔	Etmoidectomia, NAS	25.2X.44 ↔	Pelviglossectomia, approccio transmandibolare, ricostruzione con innesto libero con anastomosi microvascolare
22.63.10 ↔	Etmoidectomia, per via esterna	25.2X.49 ↔	Pelviglossectomia, approccio transmandibolare, con altra ricostruzione
22.63.11 ↔	Etmoidectomia, intranasale o transmascellare	25.2X.50 ↔	Pelviglossomandibolectomia, NAS
22.63.99 ↔	Etmoidectomia, altro	25.2X.51 ↔	Pelviglossomandibolectomia, senza ricostruzione
22.64 ↔	Sfenoidectomia	25.2X.52 ↔	Pelviglossomandibolectomia, ricostruzione con mucosa locale
22.71 ↔	Chiusura di fistola di seno paranasale	25.2X.53 ↔	Pelviglossomandibolectomia, ricostruzione con lembo miocutaneo
22.79.00 ↔	Altra riparazione di seno paranasale, NAS	25.2X.54 ↔	Pelviglossomandibolectomia, ricostruzione con innesto libero con anastomosi microvascolare
22.79.10 ↔	Riparazione dell'osso frontale	25.2X.59 ↔	Pelviglossomandibolectomia, con altra ricostruzione
22.79.11 ↔	Riparazione o cranializzazione di parete dell'osso frontale	25.3X.00 ↔	Glossectomia totale, NAS
22.79.19 ↔	Altra riparazione di seno paranasale, altro	25.3X.09 ↔	Glossectomia totale, altro
24.2X.10 ↔	Gengivoplastica con innesto o impianto	25.3X.10 ↔	Glossectomia totale, approccio transorale, NAS
24.4X.00 ↔	Asportazione di lesione dentaria della mandibola, NAS	25.3X.11 ↔	Glossectomia totale, approccio transorale, senza ricostruzione
24.4X.10 ↔	Asportazione di lesione dentaria della mandibola con apertura del seno mascellare o del pavimento nasale	25.3X.12 ↔	Glossectomia totale, approccio transorale, ricostruzione con mucosa locale
24.4X.11 ↔	Asportazione di lesione dentaria della mandibola con esposizione del nervo	25.3X.13 ↔	Glossectomia totale, approccio transorale, ricostruzione con lembo miocutaneo
24.5X.00 ↔	Alveoloplastica, NAS	25.3X.14 ↔	Glossectomia totale, approccio transorale, ricostruzione con innesto libero con anastomosi microvascolare
24.5X.10 ↔	Alveoloplastica con innesto	25.3X.19 ↔	Glossectomia totale, approccio transorale, con altra ricostruzione
24.5X.99 ↔	Alveoloplastica, altro	25.3X.20 ↔	Glossectomia totale, approccio transmandibolare, NAS
24.91.10 ↔	Vestiboloplastica	25.3X.21 ↔	Glossectomia totale, approccio transmandibolare, senza ricostruzione
24.91.11 ↔	Plastica del pavimento della bocca	25.3X.22 ↔	Glossectomia totale, approccio transmandibolare, ricostruzione con mucosa locale
24.91.99 ↔	Estensione o approfondimento del solco linguale o buccolabiale, altro	25.3X.23 ↔	Glossectomia totale, approccio transmandibolare, ricostruzione con lembo miocutaneo
25.2X.00 ↔	Glossectomia parziale, NAS	25.3X.24 ↔	Glossectomia totale, approccio transmandibolare, ricostruzione con innesto libero con anastomosi microvascolare
25.2X.09 ↔	Glossectomia parziale, altro	25.3X.29 ↔	Glossectomia totale, approccio transmandibolare, con altra ricostruzione
25.2X.10 ↔	Glossectomia parziale, approccio transorale, NAS	25.3X.30 ↔	Pelviglossectomia totale, approccio transorale, NAS
25.2X.11 ↔	Glossectomia parziale, approccio transorale, senza ricostruzione	25.3X.31 ↔	Pelviglossectomia totale, approccio transorale, senza ricostruzione
25.2X.12 ↔	Glossectomia parziale, approccio transorale, ricostruzione con mucosa locale	25.3X.32 ↔	Pelviglossectomia totale, approccio transorale, ricostruzione con mucosa locale
25.2X.13 ↔	Glossectomia parziale, approccio transorale, ricostruzione con lembo miocutaneo	25.3X.33 ↔	Pelviglossectomia totale, approccio transorale, ricostruzione con lembo miocutaneo
25.2X.14 ↔	Glossectomia parziale, approccio transorale, ricostruzione con innesto libero con anastomosi microvascolare	25.3X.34 ↔	Pelviglossectomia totale, approccio transorale, ricostruzione con innesto libero con anastomosi microvascolare
25.2X.19 ↔	Glossectomia parziale, approccio transorale, con altra ricostruzione	25.3X.39 ↔	Pelviglossectomia totale, approccio transorale, con altra ricostruzione
25.2X.20 ↔	Glossectomia parziale, approccio transmandibolare, NAS	25.3X.40 ↔	Pelviglossectomia totale, approccio transmandibolare, NAS
25.2X.21 ↔	Glossectomia parziale, approccio transmandibolare, senza ricostruzione	25.3X.41 ↔	Pelviglossectomia totale, approccio transmandibolare, senza ricostruzione
25.2X.22 ↔	Glossectomia parziale, approccio transmandibolare, ricostruzione con mucosa locale	25.3X.42 ↔	Pelviglossectomia totale, approccio transmandibolare, ricostruzione con mucosa locale
25.2X.23 ↔	Glossectomia parziale, approccio transmandibolare, ricostruzione con lembo miocutaneo	25.3X.43 ↔	Pelviglossectomia totale, approccio transmandibolare, ricostruzione con lembo miocutaneo
25.2X.24 ↔	Glossectomia parziale, approccio transmandibolare, ricostruzione con innesto libero con anastomosi microvascolare	25.3X.44 ↔	Pelviglossectomia totale, approccio transmandibolare, ricostruzione con innesto libero con anastomosi microvascolare
25.2X.29 ↔	Glossectomia parziale, approccio transmandibolare, con altra ricostruzione	25.3X.49 ↔	Pelviglossectomia totale, approccio transmandibolare, con altra ricostruzione
25.2X.30 ↔	Pelviglossectomia, approccio transorale, NAS	25.3X.50 ↔	Pelviglossomandibolectomia totale, NAS
25.2X.31 ↔	Pelviglossectomia, approccio transorale, senza ricostruzione		
25.2X.32 ↔	Pelviglossectomia, approccio transorale, ricostruzione con mucosa locale		
25.2X.33 ↔	Pelviglossectomia, approccio transorale, ricostruzione con lembo miocutaneo		
25.2X.34 ↔	Pelviglossectomia, approccio transorale, ricostruzione con innesto libero con anastomosi microvascolare		
25.2X.39 ↔	Pelviglossectomia, approccio transorale, con altra ricostruzione		
25.2X.40 ↔	Pelviglossectomia, approccio transmandibolare, NAS		
25.2X.41 ↔	Pelviglossectomia, approccio transmandibolare, senza ricostruzione		
25.2X.42 ↔	Pelviglossectomia, approccio transmandibolare, ricostruzione con mucosa locale		

25.3X.51 ↔ Pelviglossomandibolectomia totale, senza ricostruzione	25.4X.54 ↔ Pelviglossomandibolectomia radicale, ricostruzione con innesto libero con anastomosi microvascolare
25.3X.52 ↔ Pelviglossomandibolectomia totale, ricostruzione con mucosa locale	25.4X.55 ↔ Pelviglossomandibolectomia radicale, con altra ricostruzione
25.3X.53 ↔ Pelviglossomandibolectomia totale, ricostruzione con lembo miocutaneo	25.4X.99 ↔ Glossectomia radicale, altro
25.3X.54 ↔ Pelviglossomandibolectomia totale, ricostruzione con innesto libero con anastomosi microvascolare	25.59.00 ↔ Altri interventi di riparazione e di plastica sulla lingua, NAS
25.3X.59 ↔ Pelviglossomandibolectomia totale, con altra ricostruzione	25.59.10 ↔ Ricostruzione plastica della lingua, NAS
25.4X.00 ↔ Glossectomia radicale, NAS	25.59.11 ↔ Plastica riduttiva della lingua
25.4X.10 ↔ Glossectomia radicale, approccio transorale, NAS	25.59.99 ↔ Altri interventi di riparazione e di plastica sulla lingua, altro
25.4X.11 ↔ Glossectomia radicale, approccio transorale, senza ricostruzione	26.21 ↔ Marsupializzazione di cisti di ghiandola salivare
25.4X.12 ↔ Glossectomia radicale, approccio transorale, ricostruzione con mucosa locale	26.29.00 ↔ Altra asportazione di lesione di ghiandola salivare, NAS
25.4X.13 ↔ Glossectomia radicale, approccio transorale, ricostruzione con lembo miocutaneo	26.29.10 ↔ Distruzione di ghiandola salivare, NAS
25.4X.14 ↔ Glossectomia radicale, approccio transorale, ricostruzione con innesto libero con anastomosi microvascolare	26.29.99 ↔ Altra asportazione di lesione di ghiandola salivare, altro
25.4X.19 ↔ Glossectomia radicale, approccio transorale, con altra ricostruzione	26.30 ↔ Sialoadenectomia, NAS
25.4X.20 ↔ Glossectomia radicale, approccio transmandibolare, NAS	26.31.00 ↔ Sialoadenectomia parziale, NAS
25.4X.21 ↔ Glossectomia radicale, approccio transmandibolare, senza ricostruzione	26.31.10 ↔ Parotidectomia parziale senza monitoraggio intraoperatorio del nervo facciale
25.4X.22 ↔ Glossectomia radicale, approccio transmandibolare, ricostruzione con mucosa locale	26.31.11 ↔ Parotidectomia parziale con monitoraggio intraoperatorio del nervo facciale
25.4X.23 ↔ Glossectomia radicale, approccio transmandibolare, ricostruzione con lembo miocutaneo	26.31.99 ↔ Sialoadenectomia parziale, altro
25.4X.24 ↔ Glossectomia radicale, approccio transmandibolare, ricostruzione con innesto libero con anastomosi microvascolare	26.32.00 ↔ Sialoadenectomia totale, NAS
25.4X.29 ↔ Glossectomia radicale, approccio transmandibolare, con altra ricostruzione	26.32.10 ↔ Parotidectomia totale con risparmio del nervo facciale, senza monitoraggio intraoperatorio del nervo facciale
25.4X.30 ↔ Pelviglossectomia radicale, approccio transorale, NAS	26.32.11 ↔ Parotidectomia totale con risparmio del nervo facciale, con monitoraggio intraoperatorio del nervo facciale
25.4X.31 ↔ Pelviglossectomia radicale, approccio transorale, senza ricostruzione	26.32.20 ↔ Parotidectomia totale con resezione e ricostruzione del nervo facciale
25.4X.32 ↔ Pelviglossectomia radicale, approccio transorale, ricostruzione con mucosa locale	26.32.30 ↔ Asportazione totale della ghiandola sottomandibolare
25.4X.33 ↔ Pelviglossectomia radicale, approccio transorale, ricostruzione con lembo miocutaneo	26.32.99 ↔ Sialoadenectomia totale, altro
25.4X.34 ↔ Pelviglossectomia radicale, approccio transorale, ricostruzione con innesto libero con anastomosi microvascolare	26.41.00 ↔ Sutura di lacerazione di ghiandola salivare, NAS
25.4X.39 ↔ Pelviglossectomia radicale, approccio transorale, con altra ricostruzione	26.41.10 ↔ Sutura di lacerazione di dotto salivare
25.4X.40 ↔ Pelviglossectomia radicale, approccio transmandibolare, NAS	26.41.99 ↔ Sutura di lacerazione di ghiandola salivare, altro
25.4X.41 ↔ Pelviglossectomia radicale, approccio transmandibolare, senza ricostruzione	26.42 ↔ Chiusura di fistola di ghiandola salivare
25.4X.42 ↔ Pelviglossectomia radicale, approccio transmandibolare, ricostruzione con mucosa locale	26.49.00 ↔ Altri interventi di riparazione e di plastica su ghiandole o dotti salivari, NAS
25.4X.43 ↔ Pelviglossectomia radicale, approccio transmandibolare, ricostruzione con lembo miocutaneo	26.49.10 ↔ Fistolizzazione di ghiandola salivare
25.4X.44 ↔ Pelviglossectomia radicale, approccio transmandibolare, ricostruzione con innesto libero con anastomosi microvascolare	26.49.11 ↔ Trapianto di apertura del dotto salivare
25.4X.49 ↔ Pelviglossectomia radicale, approccio transmandibolare, con altra ricostruzione	26.49.12 ↔ Riposizionamento di dotto salivare
25.4X.50 ↔ Pelviglossomandibolectomia radicale, NAS	26.49.99 ↔ Altri interventi di riparazione e di plastica su ghiandole o dotti salivari, altro
25.4X.51 ↔ Pelviglossomandibolectomia radicale, senza ricostruzione	27.31.00 ↔ Asportazione o distruzione locale di lesione o tessuto del palato osseo, NAS
25.4X.52 ↔ Pelviglossomandibolectomia radicale, ricostruzione con mucosa locale	27.31.10 ↔ Asportazione locale di lesione o tessuto del palato osseo
25.4X.53 ↔ Pelviglossomandibolectomia radicale, ricostruzione con lembo miocutaneo	27.31.20 ↔ Asportazione parziale di lesione o tessuto del palato osseo
	27.31.30 ↔ Distruzione di lesione o tessuto del palato osseo
	27.31.99 ↔ Asportazione o distruzione locale di lesione o tessuto del palato osseo, altro
	27.32.00 ↔ Asportazione o distruzione ampia di lesione o tessuto del palato osseo, NAS
	27.32.10 ↔ Asportazione totale per via transorale di lesione o tessuto del palato osseo
	27.32.11 ↔ Asportazione radicale per via transmandibolare di lesione o tessuto del palato osseo [resezione in blocco]
	27.32.12 ↔ Asportazione radicale per via transfacciale di lesione o tessuto del palato osseo [resezione in blocco]
	27.32.99 ↔ Asportazione o distruzione ampia di lesione o tessuto del palato osseo, altro
	27.54.00 ↔ Riparazione di schisi (congenita) del labbro, NAS
	27.54.10 ↔ Labioplastica per schisi (congenita) del labbro
	27.54.11 ↔ Intervento secondario per schisi (congenita) del labbro

27.54.99 ↔	Riparazione di schisi (congenita) del labbro, altro	28.3X.10 ↔	Resezione parziale di tonsilla [tonsillotomia] con adenoidectomia
27.55.00 ↔	Innesto a tutto spessore di cute su labbro e bocca, NAS	28.3X.11 ↔	Tonsillectomia totale con adenoidectomia
27.55.10 ↔	Piccolo innesto a tutto spessore su labbro e bocca	28.3X.12 ↔	Tonsillectomia per ascesso con adenoidectomia
27.55.20 ↔	Ampio innesto a tutto spessore su labbro e bocca	28.3X.99 ↔	Tonsillectomia con adenoidectomia, altro
27.55.99 ↔	Innesto a tutto spessore di cute su labbro e bocca, altro	28.4 ↔	Asportazione di residuo tonsillare
27.56.10 ↔	Piccolo innesto cutaneo sottile su labbro e bocca	28.5X.00 ↔	Asportazione di tonsilla linguale, NAS
27.56.20 ↔	Ampio innesto cutaneo a spessore parziale su labbro e bocca	28.5X.10 ↔	Asportazione di tonsilla linguale, transorale
27.56.30 ↔	Piccolo eteroinnesto di cute nel labbro	28.5X.11 ↔	Asportazione di tonsilla linguale, mediante faringotomia
27.56.40 ↔	Ampio eteroinnesto di cute nel labbro	28.5X.99 ↔	Asportazione di tonsilla linguale, altro
27.56.50 ↔	Piccolo omoinnesto di cute nel labbro	28.6 ↔	Adenoidectomia senza tonsillectomia
27.56.60 ↔	Ampio omoinnesto di cute nel labbro	28.91 ↔	Rimozione di corpo estraneo da tonsille e adenoidi mediante incisione
27.56.99 ↔	Altro innesto di cute su labbro e bocca, altro	28.92 ↔	Asportazione di lesione di tonsille e adenoidi
27.57.10 ↔	Impianto di innesto libero con anastomosi microvascolare su labbro e bocca	29.2X.00 ↔	Asportazione di cisti o vestigia di fessura branchiale, NAS
27.57.11 ↔	Impianto di lembo a distanza pedunculato su labbro e bocca	29.2X.10 ↔	Asportazione di cisti laterale del collo
27.57.99 ↔	Innesto di lembo pedunculato o libero su labbro e bocca, altro	29.2X.11 ↔	Asportazione di cisti o vestigia di fessura branchiale quale intervento secondario
27.58 ↔	Revisione di lembo pedunculato o libero o di innesto cutaneo libero di labbro e bocca	29.2X.20 ↔	Intervento su vestigia di arco branchiale, NAS
27.59.20 ↔	Piccola copertura dei tessuti molli del labbro con cheratinociti coltivati	29.2X.21 ↔	Intervento su vestigia di arco branchiale, intervento secondario
27.59.21 ↔	Ampia copertura dei tessuti molli del labbro con cheratinociti coltivati	29.2X.99 ↔	Asportazione di cisti o vestigia di fessura branchiale, altro
27.59.30 ↔	Piccola copertura temporanea dei tessuti molli del labbro mediante combinazione di varie procedure	29.31 ↔	Miotomia cricofaringea
27.59.31 ↔	Ampia copertura temporanea dei tessuti molli del labbro mediante combinazione di varie procedure	29.32.00 ↔	Diverticolectomia faringea, NAS
27.59.40 ↔	Altra ricostruzione plastica di labbro e bocca mediante innesto libero con anastomosi microvascolare	29.32.10 ↔	Diverticolostomia endoscopica di diverticolo di Zenker
27.59.41 ↔	Altra ricostruzione plastica di labbro e bocca con lembo a distanza pedunculato	29.32.11 ↔	Diverticolectomia di diverticolo di Zenker
27.59.60 ↔	Inserzione di espansore tissutale nel labbro	29.32.99 ↔	Diverticolectomia faringea, altro
27.59.99 ↔	Altra ricostruzione plastica di labbro e bocca, altro	29.33.00 ↔	Faringectomia (parziale), NAS
27.62.00 ↔	Correzione di palatoschisi, NAS	29.33.10 ↔	Faringectomia parziale, senza ricostruzione
27.62.10 ↔	Ricostruzione plastica primaria del palato osseo senza innesto osseo	29.33.11 ↔	Faringectomia parziale, Ricostruzione con lembo pedunculato regionale o a distanza
27.62.11 ↔	Ricostruzione plastica primaria del palato osseo con innesto osseo	29.33.12 ↔	Faringectomia parziale, Ricostruzione con innesto libero con anastomosi microvascolare
27.62.12 ↔	Ricostruzione plastica primaria del palato molle	29.33.20 ↔	Faringectomia totale, Ricostruzione con lembo pedunculato regionale o a distanza
27.62.20 ↔	Ricostruzione plastica secondaria del palato osseo senza innesto osseo	29.33.21 ↔	Faringectomia totale, Ricostruzione con innesto libero con anastomosi microvascolare, innesto intestinale libero o pull-up gastrico
27.62.21 ↔	Ricostruzione plastica secondaria del palato osseo con innesto osseo	29.33.99 ↔	Faringectomia (parziale), altro
27.62.22 ↔	Ricostruzione plastica secondaria del palato molle	29.4X.10 ↔	Intervento di plastica faringea, con mucosa locale o lembo cutaneo libero
27.62.99 ↔	Correzione di palatoschisi, altro	29.4X.11 ↔	Intervento di plastica faringea, con lembo miocutaneo pedunculato
27.63.00 ↔	Revisione di correzione di palatoschisi, NAS	29.4X.12 ↔	Intervento di plastica faringea, con innesto con anastomosi microvascolare, innesto intestinale o pull-up gastrico
27.63.10 ↔	Revisione di correzione di palatoschisi, Gnatoplastica	29.4X.99 ↔	Intervento di plastica faringea, altro
27.63.11 ↔	Revisione di correzione di palatoschisi, Gnatoplastica con osteoplastica	29.52 ↔	Chiusura di fistola di fessura branchiale
27.63.20 ↔	Revisione di correzione di palatoschisi, Correzione secondaria di gnatoschisi	29.59 ↔	Riparazione della faringe, altro
27.63.99 ↔	Revisione di correzione di palatoschisi, altro	29.99 ↔	Interventi sulla faringe, altro
27.64 ↔	Inserzione d'impianto palatino	30.1X.00 ↔	Emilaringectomia, NAS
27.69.10 ↔	Riparazione plastica del palato molle	30.1X.10 ↔	Emilaringectomia, sopraglottica orizzontale
27.69.11 ↔	Riparazione plastica del palato osseo	30.1X.11 ↔	Emilaringectomia, sopraglottica con asportazione della base della lingua
27.69.99 ↔	Altra riparazione plastica del palato, altro	30.1X.99 ↔	Emilaringectomia, altro
27.73 ↔	Riparazione dell'ugola	30.21 ↔	Epiglottidectomia
27.79 ↔	Interventi sull'ugola, altro	30.22.00 ↔	Cordectomia, NAS
28.2X.00 ↔	Tonsillectomia senza adenoidectomia, NAS	30.22.10 ↔	Cordectomia, endolaringea
28.2X.10 ↔	Resezione parziale di tonsilla [tonsillotomia] senza adenoidectomia	30.22.11 ↔	Cordectomia, mediante tirotomia
28.2X.11 ↔	Tonsillectomia totale senza adenoidectomia	30.22.99 ↔	Cordectomia, altro
28.2X.12 ↔	Tonsillectomia per ascesso	30.29.00 ↔	Altra laringectomia parziale, NAS
28.2X.99 ↔	Tonsillectomia senza adenoidectomia, altro	30.29.10 ↔	Cricoidoepiglottopessia (CHEP)
28.3X.00 ↔	Tonsillectomia con adenoidectomia, NAS	30.29.11 ↔	Cricoidopessia (CHP)
		30.29.20 ↔	Asportazione parziale faringolaringea
		30.29.21 ↔	Laringectomia parziale frontale (Huet)
		30.29.22 ↔	Laringectomia parziale frontolaterale (Leroux-Robert)

30.29.30 ↔	Aritenoidectomia	31.69.14 ↔	Laringoplastica di medializzazione, per via esterna
30.29.99 ↔	Altra laringectomia parziale, altro	31.69.20 ↔	Plastica di allargamento della glottide (endolaringea)
30.3X.00 ↔	Laringectomia totale, NAS	31.69.30 ↔	Cricotiroidopessia
30.3X.10 ↔	Laringectomia totale, senza ricostruzione	31.69.31 ↔	Aritenoidopessia
30.3X.11 ↔	Laringectomia totale, ricostruzione con mucosa locale	31.69.40 ↔	Costruzione / revisione di neoglottide
30.3X.12 ↔	Laringectomia totale, ricostruzione con innesto non vascolarizzato	31.69.41 ↔	Ricostruzione plastica della laringe
30.3X.13 ↔	Laringectomia totale, ricostruzione con lembo regionale peduncolato	31.69.42 ↔	Ricostruzione plastica di corda vocale
30.3X.14 ↔	Laringectomia totale, ricostruzione con lembo a distanza peduncolato	31.69.99 ↔	Altra riparazione della laringe, altro
30.3X.15 ↔	Laringectomia totale, ricostruzione con innesto libero con anastomosi microvascolare	31.71 ↔	Sutura di lacerazione della trachea
30.3X.16 ↔	Laringectomia totale, ricostruzione con innesto intestinale libero	31.72 ↔	Chiusura di fistola esterna della trachea
30.3X.17 ↔	Laringectomia totale, ricostruzione con pull-up gastrico	31.73 ↔	Chiusura di altra fistola della trachea
30.3X.19 ↔	Laringectomia totale, altra ricostruzione	31.75 ↔	Ricostruzione della trachea e costruzione di laringe artificiale
30.3X.99 ↔	Laringectomia totale, altro	31.79.00 ↔	Altri interventi di riparazione e di plastica sulla trachea, NAS
30.4X.00 ↔	Laringectomia radicale, NAS	31.79.11 ↔	Ricostruzione plastica (trapianto di trachea)
30.4X.10 ↔	Laringectomia radicale, con faringectomia, senza ricostruzione	31.79.12 ↔	Tracheopessia
30.4X.11 ↔	Laringectomia radicale, con faringectomia, ricostruzione con mucosa locale	31.79.13 ↔	Anastomosi termino-terminale della trachea (per lacerazione)
30.4X.12 ↔	Laringectomia radicale, con faringectomia, ricostruzione con innesto non vascolarizzato	31.79.14 ↔	Resezione cricotracheale
30.4X.13 ↔	Laringectomia radicale, con faringectomia, ricostruzione con lembo regionale peduncolato	31.79.15 ↔	Altra ricostruzione (plastica) della trachea per stenosi tracheale
30.4X.14 ↔	Laringectomia radicale, con faringectomia, ricostruzione con lembo peduncolato	32.09.00 ↔	Altra asportazione o distruzione locale di lesione o tessuto bronchiale, NAS
30.4X.15 ↔	Laringectomia radicale, con faringectomia, ricostruzione con innesto libero con anastomosi microvascolare	32.09.10 ↔	Altra asportazione o distruzione locale di lesione o tessuto bronchiale, mediante toracotomia
30.4X.16 ↔	Laringectomia radicale, con faringectomia, ricostruzione con innesto intestinale libero	32.09.20 ↔	Altra asportazione o distruzione locale di lesione o tessuto bronchiale, mediante toracosopia
30.4X.17 ↔	Laringectomia radicale, con faringectomia, ricostruzione con pull-up gastrico	32.09.99 ↔	Altra asportazione o distruzione locale di lesione o tessuto bronchiale, altro
30.4X.19 ↔	Laringectomia radicale, con faringectomia, altra ricostruzione	32.1X.10 ↔	Altra asportazione bronchiale, resezione della biforcazione
30.4X.20 ↔	Laringectomia radicale, con faringectomia e tiroidectomia, senza ricostruzione	32.1X.20 ↔	Altra asportazione bronchiale, revisione per insufficienza di moncone bronchiale
30.4X.21 ↔	Laringectomia radicale, con faringectomia e tiroidectomia, ricostruzione con mucosa locale	32.20 ↔	Asportazione di lesione o tessuto polmonare in toracosopia
30.4X.22 ↔	Laringectomia radicale, con faringectomia e tiroidectomia, ricostruzione con innesto non vascolarizzato	32.21 ↔	Plicatura di bolla enfisematosa
30.4X.23 ↔	Laringectomia radicale, con faringectomia e tiroidectomia, ricostruzione con lembo regionale peduncolato	32.22 ↔	Riduzione chirurgica del volume polmonare
30.4X.24 ↔	Laringectomia radicale, con faringectomia e tiroidectomia, ricostruzione con lembo peduncolato	32.23 ↔	Escissione aperta di lesione o tessuto polmonare
30.4X.25 ↔	Laringectomia radicale, con faringectomia e tiroidectomia, ricostruzione con innesto libero con anastomosi microvascolare	32.25 ↔	Rimozione di lesione o tessuto polmonare in toracosopia
30.4X.26 ↔	Laringectomia radicale, con faringectomia e tiroidectomia, ricostruzione con innesto intestinale libero	32.26 ↔	Escissione altra o non precisata di lesione o tessuto polmonare
30.4X.27 ↔	Laringectomia radicale, con faringectomia e tiroidectomia, ricostruzione con pull-up gastrico	32.29 ↔	Asportazione o distruzione locale di lesione o tessuto polmonare, altro
30.4X.29 ↔	Laringectomia radicale, con faringectomia e tiroidectomia, altra ricostruzione	32.31.11 ↔	Resezione segmentale anatomica del polmone, per via toracoscopica, senza dilatazione broncoplastica nonché angioplastica
30.4X.99 ↔	Laringectomia radicale, altro	32.31.12 ↔	Resezione segmentale anatomica del polmone, per via toracoscopica, con dilatazione broncoplastica
31.61 ↔	Sutura di lacerazione della laringe	32.31.13 ↔	Resezione segmentale anatomica del polmone, per via toracoscopica, con dilatazione angioplastica
31.62 ↔	Chiusura di fistola della laringe	32.31.14 ↔	Resezione segmentale anatomica del polmone, per via toracoscopica, con dilatazione broncoplastica nonché angioplastica
31.63 ↔	Revisione di laringostomia	32.32.11 ↔	Resezione segmentale anatomica del polmone, chirurgica a cielo aperto, senza dilatazione broncoplastica nonché angioplastica
31.64 ↔	Riparazione di frattura della laringe	32.32.12 ↔	Resezione segmentale anatomica del polmone, chirurgica a cielo aperto, con dilatazione broncoplastica
31.69.10 ↔	Laringoplastica, NAS	32.32.13 ↔	Resezione segmentale anatomica del polmone, chirurgica a cielo aperto, con dilatazione angioplastica
31.69.11 ↔	Laringoplastica di medializzazione, NAS	32.32.14 ↔	Resezione segmentale anatomica del polmone, chirurgica a cielo aperto, con dilatazione broncoplastica nonché angioplastica
31.69.12 ↔	Laringoplastica di medializzazione, tiroplastica di tipo I	32.39 ↔	Altra resezione segmentale anatomica non specificata del polmone
		32.40 ↔	Lobectomia del polmone, NAS

32.41.15 ↔	Lobectomia del polmone, per via toracoscopica, senza dilatazione broncoplastica nonché angioplastica	32.51.15 ↔	Pneumonectomia, chirurgica a cielo aperto, senza dilatazione broncoplastica nonché senza dilatazione angioplastica
32.41.16 ↔	Lobectomia del polmone, per via toracoscopica, con dilatazione broncoplastica, con dilatazione broncoplastica	32.51.16 ↔	Pneumonectomia, chirurgica a cielo aperto, con dilatazione broncoplastica
32.41.17 ↔	Lobectomia del polmone, per via toracoscopica, con dilatazione angioplastica	32.51.17 ↔	Pneumonectomia, chirurgica a cielo aperto, con dilatazione angioplastica
32.41.18 ↔	Lobectomia del polmone, per via toracoscopica, con dilatazione broncoplastica nonché angioplastica	32.51.18 ↔	Pneumonectomia, chirurgica a cielo aperto, con dilatazione broncoplastica nonché dilatazione angioplastica
32.42.15 ↔	Lobectomia del polmone, chirurgica a cielo aperto, senza dilatazione broncoplastica nonché angioplastica	32.52.11 ↔	Pneumonectomia, allargata, chirurgica a cielo aperto, senza dilatazione broncoplastica nonché angioplastica
32.42.16 ↔	Lobectomia del polmone, chirurgica a cielo aperto, con dilatazione broncoplastica	32.52.12 ↔	Pneumonectomia, allargata, chirurgica a cielo aperto, con dilatazione broncoplastica
32.42.17 ↔	Lobectomia del polmone, chirurgica a cielo aperto, con dilatazione angioplastica	32.52.13 ↔	Pneumonectomia, allargata, chirurgica a cielo aperto, con dilatazione angioplastica
32.42.18 ↔	Lobectomia del polmone, chirurgica a cielo aperto, con dilatazione broncoplastica nonché angioplastica	32.52.14 ↔	Pneumonectomia, allargata, chirurgica a cielo aperto, con dilatazione broncoplastica nonché angioplastica
32.43.11 ↔	Lobectomia del polmone, allargata, per via toracoscopica, senza dilatazione broncoplastica nonché angioplastica	32.59 ↔	Pneumonectomia, NAS e altro
32.43.12 ↔	Lobectomia del polmone, allargata, per via toracoscopica, con dilatazione broncoplastica	32.6 ↔	Dissezione radicale delle strutture toraciche
32.43.13 ↔	Lobectomia del polmone, allargata, per via toracoscopica, con dilatazione angioplastica	32.20 ↔	Biopsia del polmone in toroscopia
32.43.14 ↔	Lobectomia del polmone, allargata, per via toracoscopica, con dilatazione broncoplastica nonché angioplastica	33.25 ↔	Biopsia a cielo aperto del bronco
32.43.21 ↔	Lobectomia del polmone, allargata, chirurgica a cielo aperto, senza dilatazione broncoplastica nonché angioplastica	33.28 ↔	Biopsia a cielo aperto del polmone
32.43.22 ↔	Lobectomia del polmone, allargata, chirurgica a cielo aperto, con dilatazione broncoplastica	33.31 ↔	Distruzione del nervo frenico per collassamento del polmone
32.43.23 ↔	Lobectomia del polmone, allargata, chirurgica a cielo aperto, con dilatazione angioplastica	33.33 ↔	Pneumoperitoneo per collasso del polmone
32.43.24 ↔	Lobectomia del polmone, allargata, chirurgica a cielo aperto, con dilatazione broncoplastica nonché angioplastica	33.34.20 ↔	Toracoplastica, completa
32.44.11 ↔	Bilobectomia del polmone, per via toracoscopica, senza dilatazione broncoplastica nonché angioplastica	33.41 ↔	Sutura di lacerazione bronchiale
32.44.12 ↔	Bilobectomia del polmone, per via toracoscopica, con dilatazione broncoplastica	33.42 ↔	Chiusura di fistola bronchiale
32.44.13 ↔	Bilobectomia del polmone, per via toracoscopica, con dilatazione angioplastica	33.43 ↔	Chiusura di lacerazione polmonare
32.44.14 ↔	Bilobectomia del polmone, per via toracoscopica, con dilatazione broncoplastica nonché angioplastica	33.50 ↔	Trapianto polmonare, NAS
32.44.21 ↔	Bilobectomia del polmone, chirurgica a cielo aperto, senza dilatazione broncoplastica nonché angioplastica	33.51 ↔	Trapianto polmonare monolaterale
32.44.22 ↔	Bilobectomia del polmone, chirurgica a cielo aperto, con dilatazione broncoplastica	33.52 ↔	Trapianto polmonare bilaterale
32.44.23 ↔	Bilobectomia del polmone, chirurgica a cielo aperto, con dilatazione angioplastica	33.53 ↔	Ritrapianto polmonare nella stessa degenza ospedaliera
32.44.24 ↔	Bilobectomia del polmone, chirurgica a cielo aperto, con dilatazione broncoplastica nonché dilatazione angioplastica	33.6X.00 ↔	Trapianto combinato cuore-polmone, NAS
32.49 ↔	Lobectomia del polmone, altro	33.6X.10 ↔	Ritrapianto combinato cuore-polmone nella stessa degenza ospedaliera
32.50.11 ↔	Pneumonectomia, per via toracoscopica, senza dilatazione broncoplastica nonché senza dilatazione angioplastica	33.6X.99 ↔	Trapianto combinato cuore-polmone, altro
32.50.12 ↔	Pneumonectomia, per via toracoscopica, con dilatazione broncoplastica	33.92 ↔	Legatura di bronco
32.50.13 ↔	Pneumonectomia, per via toracoscopica, con dilatazione angioplastica	34.06 ↔	Drenaggio della cavità pleurica in toroscopia
32.50.14 ↔	Pneumonectomia, per via toracoscopica, con dilatazione broncoplastica nonché dilatazione angioplastica	34.1 ↔	Incisione del mediastino
		34.21.00 ↔	Toroscopia transpleurica, NAS
		34.21.10 ↔	Toroscopia transpleurica, primo intervento
		34.21.20 ↔	Toroscopia transpleurica, reintervento
		34.21.99 ↔	Toroscopia transpleurica, altro
		34.26 ↔	Biopsia del mediastino a cielo aperto
		34.27.00 ↔	Biopsia del diaframma, NAS
		34.27.20 ↔	Biopsia a cielo aperto del diaframma
		34.3X.21 ↔	Resezione di lesione o tessuto del mediastino, senza resezione di organi mediastinici
		34.3X.22 ↔	Resezione di lesione o tessuto del mediastino, con resezione polmonare o resezione parziale della parete toracica
		34.3X.23 ↔	Resezione di lesione o tessuto del mediastino, con resezione parziale del pericardio
		34.3X.24 ↔	Resezione di lesione o tessuto del mediastino, con sostituzione vascolare mediante protesi
		34.3X.25 ↔	Resezione di lesione o tessuto del mediastino, con resezione polmonare e sostituzione vascolare
		34.3X.26 ↔	Resezione di lesione o tessuto del mediastino, con resezione polmonare e resezione parziale del pericardio
		34.3X.27 ↔	Resezione di lesione o tessuto del mediastino, con resezione parziale del pericardio e sostituzione vascolare
		34.3X.28 ↔	Resezione di lesione o tessuto del mediastino, con resezione parziale di polmone e pericardio e sostituzione vascolare

34.4X.21 ↔	Resezione parziale di lesione della parete toracica, senza ricostruzione	34.76 ↔	Riparazione per stabilizzazione della parete toracica, chirurgica a cielo aperto
34.4X.22 ↔	Resezione parziale di lesione della parete toracica, con ricostruzione	34.77 ↔	Innesto e trasposizione ossei della parete toracica
34.4X.31 ↔	Resezione di lesione della parete toracica, asportazione completa dello sterno, senza ricostruzione	34.79 ↔	Riparazione della parete toracica, altro
34.4X.32 ↔	Resezione di lesione della parete toracica, asportazione completa dello sterno, con ricostruzione	34.82 ↔	Sutura di lacerazione del diaframma
34.51.00 ↔	Pleurectomia e decorticazione del polmone, chirurgica a cielo aperto, NAS	34.83 ↔	Chiusura di fistola del diaframma
34.51.11 ↔	Pleurectomia e decorticazione radicale del polmone e della parete toracica senza resezione del pericardio o del diaframma, chirurgica a cielo aperto	34.85 ↔	Impianto di pacemaker diaframmatico
34.51.12 ↔	Pleurectomia e decorticazione radicale del polmone e della parete toracica con resezione del pericardio, chirurgica a cielo aperto	34.99.10 ↔	Prelievo di cartilagine costale per innesto
34.51.13 ↔	Pleurectomia e decorticazione radicale del polmone e della parete toracica con resezione del diaframma, chirurgica a cielo aperto	35.31 ↔	Interventi sul muscolo papillare
34.51.14 ↔	Pleurectomia e decorticazione radicale del polmone e della parete toracica con resezione del pericardio nonché del diaframma, chirurgica a cielo aperto	35.32 ↔	Interventi sulle corde tendinee
34.51.15 ↔	Pleurectomia e decorticazione parziale, chirurgica a cielo aperto	35.34 ↔	Infundibulectomia
34.51.16 ↔	Pleurectomia e decorticazione subtotale, chirurgica a cielo aperto	35.35.00 ↔	Interventi sulle trabecole carnose del cuore, NAS
34.51.99 ↔	Pleurectomia e decorticazione del polmone, chirurgica a cielo aperto, altro	35.35.09 ↔	Interventi sulle trabecole carnose del cuore, altro
34.52.00 ↔	Pleurectomia e decorticazione del polmone, per via toracoscopica, NAS	35.35.10 ↔	Resezione fibrosa o muscolare sottovalvolare aortica
34.52.11 ↔	Pleurectomia e decorticazione radicale del polmone e della parete toracica senza resezione del pericardio o del diaframma, per via toracoscopica	35.36.00 ↔	Resezione sopravalvolare, valvola cardiaca, NAS
34.52.12 ↔	Pleurectomia e decorticazione radicale del polmone e della parete toracica con resezione del pericardio, per via toracoscopica	35.36.09 ↔	Resezione sopravalvolare, valvola cardiaca, altro
34.52.13 ↔	Pleurectomia e decorticazione radicale del polmone e della parete toracica con resezione del diaframma, per via toracoscopica	35.36.11 ↔	Resezione sopravalvolare, valvola aortica
34.52.14 ↔	Pleurectomia e decorticazione radicale del polmone e della parete toracica con resezione del pericardio nonché del diaframma, per via toracoscopica	35.36.21 ↔	Resezione sopravalvolare, valvola polmonare
34.52.15 ↔	Pleurectomia e decorticazione parziale, per via toracoscopica	35.41.00 ↔	Allargamento di difetto esistente del setto atriale, NAS
34.52.16 ↔	Pleurectomia e decorticazione subtotale, per via toracoscopica	35.41.10 ↔	Allargamento di difetto esistente del setto atriale, chirurgica a cielo aperto
34.52.99 ↔	Pleurectomia e decorticazione del polmone, per via toracoscopica, altro	35.41.20 ↔	Allargamento di difetto esistente del setto atriale, percutaneo transluminale
34.59.10 ↔	Altra asportazione della pleura, pleurectomia toracoscopica	35.41.99 ↔	Allargamento di difetto esistente del setto atriale, altro
34.59.20 ↔	Altra asportazione della pleura, pleurectomia chirurgica a cielo aperto	35.42.00 ↔	Creazione di difetto settale nel cuore, NAS
34.6X.11 ↔	Pleurodesi, chirurgica a cielo aperto, senza decorticazione	35.42.09 ↔	Creazione di difetto settale nel cuore, altro
34.6X.12 ↔	Pleurodesi, chirurgica a cielo aperto, con decorticazione	35.42.10 ↔	Creazione di difetto settale nel cuore, chirurgica a cielo aperto
34.6X.13 ↔	Pleurodesi, chirurgica a cielo aperto, con calcaggio	35.42.21 ↔	Creazione di difetto settale nel cuore, percutanea transluminale, senza impianto
34.6X.19 ↔	Pleurodesi, chirurgica a cielo aperto, altro	35.42.22 ↔	Creazione di difetto settale nel cuore, percutanea transluminale, con impianto
34.6X.21 ↔	Pleurodesi, per via toracoscopica, senza decorticazione	35.43.00 ↔	Allargamento di difetto esistente del setto interventricolare, NAS
34.6X.22 ↔	Pleurodesi, per via toracoscopica, con decorticazione	35.43.10 ↔	Allargamento di difetto esistente del setto interventricolare, chirurgico a cielo aperto
34.6X.23 ↔	Pleurodesi, per via toracoscopica, con calcaggio	35.43.20 ↔	Allargamento di difetto esistente del setto interventricolare, percutaneo transluminale
34.6X.29 ↔	Pleurodesi, per via toracoscopica, altro	35.43.99 ↔	Allargamento di difetto esistente del setto interventricolare, altro
34.6X.99 ↔	Pleurodesi, altro	35.50 ↔	Riparazione di difetto settale non specificato del cuore con protesi
34.71 ↔	Sutura di lacerazione della parete toracica	35.51 ↔	Riparazione di difetto del setto atriale con protesi, tecnica aperta
34.72 ↔	Chiusura di toracostomia	35.53 ↔	Riparazione con protesi di difetto del setto interventricolare, per via aperta
34.73 ↔	Chiusura di altra fistola del torace	35.54 ↔	Riparazione di difetti dei cuscinetti endocardici con protesi
34.74 ↔	Riparazione di deformità del torace	35.55 ↔	Riparazione con protesi di difetto del setto interventricolare, per via chiusa
34.75 ↔	Chiusura secondaria di toracostomia e sternotomia	35.60 ↔	Riparazione di difetto di setto non specificato del cuore con innesto tissutale
		35.61 ↔	Riparazione di difetto del setto atriale con innesto tissutale
		35.62 ↔	Riparazione di difetto del setto ventricolare con innesto tissutale
		35.63 ↔	Riparazione di difetto dei cuscinetti endocardici con innesto tissutale
		35.70 ↔	Altra e non specificata riparazione di difetto settale non specificato del cuore
		35.71 ↔	Altra e non specificata riparazione di difetto del setto atriale
		35.72.00 ↔	Riparazione di difetto del setto ventricolare, NAS
		35.72.10 ↔	Chiusura di difetto del setto ventricolare acquisito
		35.72.99 ↔	Riparazione di difetto del setto ventricolare, altro
		35.73 ↔	Altra e non specificata riparazione di difetto dei cuscinetti endocardici
		35.81 ↔	Correzione totale di tetralogia di Fallot

35.82 ↔	Correzione totale di completa anomalia della connessione venosa polmonare	35.C1.11 ↔	Ricostruzione di tasche della valvola aortica tramite sternotomia completa
35.83 ↔	Correzione totale del tronco arterioso	35.C1.12 ↔	Ricostruzione di tasche della valvola aortica tramite toracotomia mini-invasiva (sternotomia parziale superiore, toracotomia laterale)
35.84 ↔	Correzione totale di trasposizione di grandi vasi, NAC	35.C2.00 ↔	Ricostruzione di cuspidi della valvola mitrale, NAS
35.85 ↔	Intervento di Norwood stadio I	35.C2.09 ↔	Ricostruzione di cuspidi della valvola mitrale, altro
35.91 ↔	Trasposizione interatriale del ritorno venoso	35.C2.11 ↔	Ricostruzione di cuspidi della valvola mitrale tramite sternotomia completa
35.92 ↔	Creazione di condotto fra ventricolo destro e arteria polmonare	35.C2.12 ↔	Ricostruzione di cuspidi della valvola mitrale tramite toracotomia mini-invasiva (sternotomia parziale superiore, toracotomia laterale)
35.93 ↔	Creazione di condotto fra il ventricolo sinistro e l'aorta	35.C2.13 ↔	Ricostruzione di cuspidi della valvola mitrale, per via endovascolare
35.94 ↔	Creazione di condotto fra l'atrio e arteria polmonare	35.C3.00 ↔	Ricostruzione di tasche della valvola polmonare, NAS
35.95 ↔	Revisione di procedure correttive del cuore	35.C3.09 ↔	Ricostruzione di tasche della valvola polmonare, altro
35.98.10 ↔	Riparazione percutanea-transluminale di difetto del setto atriale, NAS	35.C3.11 ↔	Ricostruzione di tasche della valvola polmonare tramite sternotomia completa
35.98.11 ↔	Riparazione percutanea-transluminale di difetto del setto atriale (un dispositivo di chiusura)	35.C3.12 ↔	Ricostruzione di tasche della valvola polmonare tramite toracotomia mini-invasiva (sternotomia parziale superiore, toracotomia laterale)
35.98.12 ↔	Riparazione percutanea-transluminale di difetto del setto atriale (più di un dispositivo di chiusura)	35.C4.00 ↔	Ricostruzione di cuspidi della valvola tricuspide, NAS
35.98.19 ↔	Riparazione percutanea-transluminale di difetto del setto atriale, altro	35.C4.09 ↔	Ricostruzione di cuspidi della valvola tricuspide, altro
35.98.30 ↔	Riparazione percutanea-transluminale di difetto del setto ventricolare	35.C4.11 ↔	Ricostruzione di cuspidi della valvola tricuspide tramite sternotomia completa
35.98.99 ↔	Altri interventi sui setti del cuore, altro	35.C4.12 ↔	Ricostruzione di cuspidi della valvola tricuspide tramite toracotomia mini-invasiva (sternotomia parziale superiore, toracotomia laterale)
35.A1.00 ↔	Valvulotomia della valvola aortica, NAS	35.D1.00 ↔	Annuloplastica della valvola aortica, NAS
35.A1.09 ↔	Valvulotomia della valvola aortica, altro	35.D1.09 ↔	Annuloplastica della valvola aortica, altro
35.A1.11 ↔	Valvulotomia della valvola aortica tramite sternotomia completa	35.D1.11 ↔	Annuloplastica della valvola aortica tramite sternotomia completa
35.A1.12 ↔	Valvulotomia della valvola aortica tramite toracotomia mini-invasiva (sternotomia parziale superiore, toracotomia laterale)	35.D1.12 ↔	Annuloplastica della valvola aortica tramite toracotomia mini-invasiva (sternotomia parziale superiore, toracotomia laterale)
35.A1.13 ↔	Valvulotomia della valvola aortica, per via endovascolare	35.D1.13 ↔	Annuloplastica della valvola aortica, per via endovascolare
35.A1.14 ↔	Valvulotomia della valvola aortica catetere-guidata, transapicale	35.D1.14 ↔	Annuloplastica della valvola aortica catetere-guidata, transapicale
35.A2.00 ↔	Valvulotomia della valvola mitrale, NAS	35.D2.00 ↔	Annuloplastica della valvola mitrale, NAS
35.A2.09 ↔	Valvulotomia della valvola mitrale, altro	35.D2.09 ↔	Annuloplastica della valvola mitrale, altro
35.A2.11 ↔	Valvulotomia della valvola mitrale tramite sternotomia completa	35.D2.11 ↔	Annuloplastica della valvola mitrale tramite sternotomia completa
35.A2.12 ↔	Valvulotomia della valvola mitrale tramite toracotomia mini-invasiva (sternotomia parziale superiore, toracotomia laterale)	35.D2.12 ↔	Annuloplastica della valvola mitrale tramite toracotomia mini-invasiva (sternotomia parziale superiore, toracotomia laterale)
35.A2.13 ↔	Valvulotomia della valvola mitrale, per via endovascolare	35.D2.14 ↔	Annuloplastica della valvola mitrale catetere-guidata, transapicale
35.A2.14 ↔	Valvulotomia della valvola mitrale catetere-guidata, transapicale	35.D2.21 ↔	Annuloplastica della valvola mitrale, transarteriosa
35.A3.00 ↔	Valvulotomia della valvola polmonare, NAS	35.D2.22 ↔	Annuloplastica della valvola mitrale, transvenosa
35.A3.09 ↔	Valvulotomia della valvola polmonare, altro	35.D2.23 ↔	Annuloplastica della valvola mitrale, attraverso il seno coronarico
35.A3.11 ↔	Valvulotomia della valvola polmonare tramite sternotomia completa	35.D3.00 ↔	Annuloplastica della valvola polmonare, NAS
35.A3.12 ↔	Valvulotomia della valvola polmonare tramite toracotomia mini-invasiva (sternotomia parziale superiore, toracotomia laterale)	35.D3.09 ↔	Annuloplastica della valvola polmonare, altro
35.A3.13 ↔	Valvulotomia della valvola polmonare, per via endovascolare	35.D3.11 ↔	Annuloplastica della valvola polmonare tramite sternotomia completa
35.A3.14 ↔	Valvulotomia della valvola polmonare catetere-guidata, transapicale	35.D3.12 ↔	Annuloplastica della valvola polmonare tramite toracotomia mini-invasiva (sternotomia parziale superiore, toracotomia laterale)
35.A4.00 ↔	Valvulotomia della valvola tricuspide, NAS	35.D3.13 ↔	Annuloplastica della valvola polmonare, per via endovascolare
35.A4.09 ↔	Valvulotomia della valvola tricuspide, altro	35.D3.14 ↔	Annuloplastica della valvola polmonare catetere-guidata, transapicale
35.A4.11 ↔	Valvulotomia della valvola tricuspide tramite sternotomia completa	35.D4.00 ↔	Annuloplastica della valvola tricuspide, NAS
35.A4.12 ↔	Valvulotomia della valvola tricuspide tramite toracotomia mini-invasiva (sternotomia parziale superiore, toracotomia laterale)	35.D4.09 ↔	Annuloplastica della valvola tricuspide, altro
35.A4.13 ↔	Valvulotomia della valvola tricuspide, per via endovascolare	35.D4.11 ↔	Annuloplastica della valvola tricuspide tramite sternotomia completa
35.A4.14 ↔	Valvulotomia della valvola tricuspide catetere-guidata, transapicale		
35.C1.00 ↔	Ricostruzione di tasche della valvola aortica, NAS		
35.C1.09 ↔	Ricostruzione di tasche della valvola aortica, altro		

35.D4.12 ↔	Annuloplastica della valvola tricuspide tramite toracotomia mini-invasiva (sternotomia parziale superiore, toracotomia laterale)	35.F1.42 ↔	Sostituzione della valvola aortica con xenoinnesto autoespandente, senza sutura, tramite toracotomia mini-invasiva (sternotomia parziale superiore, toracotomia laterale)
35.D4.14 ↔	Annuloplastica della valvola tricuspide catetere-guidata, transapicale	35.F1.43 ↔	Sostituzione della valvola aortica con xenoinnesto autoespandente, senza sutura, per via endovascolare
35.D4.21 ↔	Annuloplastica della valvola tricuspide, transarteriosa	35.F1.44 ↔	Sostituzione della valvola aortica con xenoinnesto autoespandente, senza sutura, transapicale
35.D4.22 ↔	Annuloplastica della valvola tricuspide, transvenosa	35.F1.45 ↔	Sostituzione della valvola aortica con xenoinnesto autoespandente, senza sutura, transapicale, mediante sistema percutaneo apicale di accesso e chiusura
35.E1.11 ↔	Valvuloplastica della valvola aortica tramite sternotomia completa	35.F1.51 ↔	Sostituzione della valvola aortica con protesi meccanica, tramite sternotomia completa
35.E1.12 ↔	Valvuloplastica della valvola aortica tramite toracotomia mini-invasiva (sternotomia parziale superiore, toracotomia laterale)	35.F1.52 ↔	Sostituzione della valvola aortica con protesi meccanica, tramite toracotomia mini-invasiva (sternotomia parziale superiore, toracotomia laterale)
35.E2.11 ↔	Valvuloplastica della valvola mitrale tramite sternotomia completa	35.F1.61 ↔	Sostituzione della valvola aortica con protesi vascolare valvolata, di tipo biologico, tramite sternotomia completa
35.E2.12 ↔	Valvuloplastica della valvola mitrale tramite toracotomia mini-invasiva (sternotomia parziale superiore, toracotomia laterale)	35.F1.62 ↔	Sostituzione della valvola aortica con protesi vascolare valvolata, di tipo biologico, tramite toracotomia mini-invasiva (sternotomia parziale superiore, toracotomia laterale)
35.E2.13 ↔	Valvuloplastica della valvola mitrale, per via endovascolare, transarteriosa	35.F1.71 ↔	Sostituzione della valvola aortica con protesi vascolare valvolata, di tipo meccanico, tramite sternotomia completa
35.E2.14 ↔	Valvuloplastica della valvola mitrale, per via endovascolare, transvenosa	35.F1.72 ↔	Sostituzione della valvola aortica con protesi vascolare valvolata, di tipo meccanico, tramite toracotomia mini-invasiva (sternotomia parziale superiore, toracotomia laterale)
35.E3.11 ↔	Valvuloplastica della valvola polmonare tramite sternotomia completa	35.F1.81 ↔	Sostituzione della valvola aortica con alloinnesto (omoinnesto) decellularizzato, mediante sternotomia completa
35.E3.12 ↔	Valvuloplastica della valvola polmonare tramite toracotomia mini-invasiva (sternotomia parziale superiore, toracotomia laterale)	35.F1.82 ↔	Sostituzione della valvola aortica con alloinnesto (omoinnesto) decellularizzato, mediante toracotomia mini-invasiva (sternotomia parziale superiore, toracotomia laterale)
35.E4.11 ↔	Valvuloplastica della valvola tricuspide tramite sternotomia completa	35.F1.A2 ↔	Sostituzione della valvola aortica con xenoinnesto espandibile mediante palloncino con suture di fissazione, tramite toracotomia mini-invasiva (sternotomia parziale superiore, toracotomia laterale)
35.E4.12 ↔	Valvuloplastica della valvola tricuspide tramite toracotomia mini-invasiva (sternotomia parziale superiore, toracotomia laterale)	35.F1.B2 ↔	Sostituzione della valvola aortica con xenoinnesto calcio-repellente, tramite toracotomia mini-invasiva (sternotomia parziale superiore, toracotomia laterale)
35.F1.00 ↔	Sostituzione della valvola aortica con valvola cardiaca protesica o protesi vascolare valvolata, NAS	35.F2.00 ↔	Sostituzione della valvola mitrale con valvola cardiaca protesica, NAS
35.F1.09 ↔	Sostituzione della valvola aortica con valvola cardiaca protesica o protesi vascolare valvolata, altro	35.F2.09 ↔	Sostituzione della valvola mitrale con valvola cardiaca protesica, altro
35.F1.11 ↔	Sostituzione della valvola aortica con alloinnesto (omoinnesto), tramite sternotomia completa	35.F2.11 ↔	Sostituzione della valvola mitrale con alloinnesto (omoinnesto), tramite sternotomia completa
35.F1.12 ↔	Sostituzione della valvola aortica con alloinnesto (omoinnesto), tramite toracotomia mini-invasiva (sternotomia parziale superiore, toracotomia laterale)	35.F2.12 ↔	Sostituzione della valvola mitrale con alloinnesto (omoinnesto), tramite toracotomia mini-invasiva (sternotomia parziale superiore, toracotomia laterale)
35.F1.21 ↔	Sostituzione della valvola aortica con xenoinnesto (bioprotesi), tramite sternotomia completa	35.F2.21 ↔	Sostituzione della valvola mitrale con xenoinnesto (bioprotesi), tramite sternotomia completa
35.F1.22 ↔	Sostituzione della valvola aortica con xenoinnesto (bioprotesi), tramite toracotomia mini-invasiva (sternotomia parziale superiore, toracotomia laterale)	35.F2.22 ↔	Sostituzione della valvola mitrale con xenoinnesto (bioprotesi), tramite toracotomia mini-invasiva (sternotomia parziale superiore, toracotomia laterale)
35.F1.23 ↔	Sostituzione della valvola aortica con xenoinnesto (bioprotesi), per via endovascolare	35.F2.23 ↔	Sostituzione della valvola mitrale con xenoinnesto (bioprotesi), per via endovascolare
35.F1.24 ↔	Sostituzione della valvola aortica con xenoinnesto (bioprotesi), transapicale	35.F2.24 ↔	Sostituzione della valvola mitrale con xenoinnesto (bioprotesi), transapicale
35.F1.25 ↔	Sostituzione della valvola aortica con xenoinnesto (bioprotesi), transapicale, mediante sistema percutaneo apicale di accesso e chiusura	35.F2.31 ↔	Sostituzione della valvola mitrale con xenoinnesto, stentless, tramite sternotomia completa
35.F1.26 ↔	Sostituzione della valvola aortica con xenoinnesto (bioprotesi), per via endovascolare, approccio transcavale	35.F2.32 ↔	Sostituzione della valvola mitrale con xenoinnesto, stentless, tramite toracotomia mini-invasiva (sternotomia parziale superiore, toracotomia laterale)
35.F1.31 ↔	Sostituzione della valvola aortica con xenoinnesto, stentless, tramite sternotomia completa	35.F2.33 ↔	Sostituzione della valvola mitrale con xenoinnesto, stentless, per via endovascolare
35.F1.32 ↔	Sostituzione della valvola aortica con xenoinnesto, stentless, tramite toracotomia mini-invasiva (sternotomia parziale superiore, toracotomia laterale)		
35.F1.33 ↔	Sostituzione della valvola aortica con xenoinnesto, stentless, per via endovascolare		
35.F1.34 ↔	Sostituzione della valvola aortica con xenoinnesto, stentless, transapicale		
35.F1.35 ↔	Sostituzione della valvola aortica con xenoinnesto, stentless, transapicale, mediante sistema percutaneo apicale di accesso e chiusura		
35.F1.41 ↔	Sostituzione della valvola aortica con xenoinnesto autoespandente, senza sutura, tramite sternotomia completa		

35.F2.34 ↔	Sostituzione della valvola mitrale con xenoinnesto, stentless, transapicale	35.F4.09 ↔	Sostituzione della valvola tricuspide con valvola cardiaca protesica, altro
35.F2.51 ↔	Sostituzione della valvola mitrale con protesi meccanica, tramite sternotomia completa	35.F4.11 ↔	Sostituzione della valvola tricuspide con alloinnesto (omoinnesto), tramite sternotomia completa
35.F2.52 ↔	Sostituzione della valvola mitrale con protesi meccanica, tramite toracotomia mini-invasiva (sternotomia parziale superiore, toracotomia laterale)	35.F4.12 ↔	Sostituzione della valvola tricuspide con alloinnesto (omoinnesto), tramite toracotomia mini-invasiva (sternotomia parziale superiore, toracotomia laterale)
35.F3.00 ↔	Sostituzione della valvola polmonare con valvola cardiaca protesica o protesi vascolare valvolata, NAS	35.F4.21 ↔	Sostituzione della valvola tricuspide con xenoinnesto (bioprotesi), tramite sternotomia completa
35.F3.09 ↔	Sostituzione della valvola polmonare con valvola cardiaca protesica o protesi vascolare valvolata, altro	35.F4.22 ↔	Sostituzione della valvola tricuspide con xenoinnesto (bioprotesi), tramite toracotomia mini-invasiva (sternotomia parziale superiore, toracotomia laterale)
35.F3.11 ↔	Sostituzione della valvola polmonare con alloinnesto (omoinnesto), tramite sternotomia completa	35.F4.23 ↔	Sostituzione della valvola tricuspide con xenoinnesto (bioprotesi), per via endovascolare
35.F3.12 ↔	Sostituzione della valvola polmonare con alloinnesto (omoinnesto), tramite toracotomia mini-invasiva (sternotomia parziale superiore, toracotomia laterale)	35.F4.24 ↔	Sostituzione della valvola tricuspide con xenoinnesto (bioprotesi), transapicale
35.F3.21 ↔	Sostituzione della valvola polmonare con xenoinnesto (bioprotesi), tramite sternotomia completa	35.F4.31 ↔	Sostituzione della valvola tricuspide con xenoinnesto, stentless, tramite sternotomia completa
35.F3.22 ↔	Sostituzione della valvola polmonare con xenoinnesto (bioprotesi), tramite toracotomia mini-invasiva (sternotomia parziale superiore, toracotomia laterale)	35.F4.32 ↔	Sostituzione della valvola tricuspide con xenoinnesto, stentless, tramite toracotomia mini-invasiva (sternotomia parziale superiore, toracotomia laterale)
35.F3.23 ↔	Sostituzione della valvola polmonare con xenoinnesto (bioprotesi), per via endovascolare	35.F4.33 ↔	Sostituzione della valvola tricuspide con xenoinnesto, stentless, per via endovascolare
35.F3.24 ↔	Sostituzione della valvola polmonare con xenoinnesto (bioprotesi), transapicale	35.F4.34 ↔	Sostituzione della valvola tricuspide con xenoinnesto, stentless, transapicale
35.F3.25 ↔	Sostituzione della valvola polmonare con xenoinnesto (bioprotesi), transapicale, mediante sistema percutaneo apicale di accesso e chiusura	35.F4.51 ↔	Sostituzione della valvola tricuspide con protesi meccanica, tramite sternotomia completa
35.F3.31 ↔	Sostituzione della valvola polmonare con xenoinnesto, stentless, tramite sternotomia completa	35.F4.52 ↔	Sostituzione della valvola tricuspide con protesi meccanica, tramite toracotomia mini-invasiva (sternotomia parziale superiore, toracotomia laterale)
35.F3.32 ↔	Sostituzione della valvola polmonare con xenoinnesto, stentless, tramite toracotomia mini-invasiva (sternotomia parziale superiore, toracotomia laterale)	35.G0 ↔	Revisione di sostituzione di valvola cardiaca, NAS
35.F3.33 ↔	Sostituzione della valvola polmonare con xenoinnesto, stentless, per via endovascolare	35.G1.11 ↔	Revisione di sostituzione della valvola aortica, tramite sternotomia completa
35.F3.34 ↔	Sostituzione della valvola polmonare con xenoinnesto, stentless, transapicale	35.G1.12 ↔	Revisione di sostituzione della valvola aortica, tramite toracotomia mini-invasiva (sternotomia parziale superiore, toracotomia laterale)
35.F3.35 ↔	Sostituzione della valvola polmonare con xenoinnesto, stentless, transapicale, mediante sistema percutaneo apicale di accesso e chiusura	35.G1.13 ↔	Revisione di sostituzione della valvola aortica, per via endovascolare
35.F3.51 ↔	Sostituzione della valvola polmonare con protesi meccanica, tramite sternotomia completa	35.G1.14 ↔	Revisione di sostituzione della valvola aortica, transapicale
35.F3.52 ↔	Sostituzione della valvola polmonare con protesi meccanica, tramite toracotomia mini-invasiva (sternotomia parziale superiore, toracotomia laterale)	35.G2.11 ↔	Revisione di sostituzione della valvola mitrale, tramite sternotomia completa
35.F3.61 ↔	Sostituzione della valvola polmonare con protesi vascolare valvolata, di tipo biologico, tramite sternotomia completa	35.G2.12 ↔	Revisione di sostituzione della valvola mitrale, tramite toracotomia mini-invasiva (sternotomia parziale superiore, toracotomia laterale)
35.F3.62 ↔	Sostituzione della valvola polmonare con protesi vascolare valvolata, di tipo biologico, tramite toracotomia mini-invasiva (sternotomia parziale superiore, toracotomia laterale)	35.G2.13 ↔	Revisione di sostituzione della valvola mitrale, per via endovascolare
35.F3.71 ↔	Sostituzione della valvola polmonare con protesi vascolare valvolata, di tipo meccanico, tramite sternotomia completa	35.G2.14 ↔	Revisione di sostituzione della valvola mitrale, transapicale
35.F3.72 ↔	Sostituzione della valvola polmonare con protesi vascolare valvolata, di tipo meccanico, tramite toracotomia mini-invasiva (sternotomia parziale superiore, toracotomia laterale)	35.G3.11 ↔	Revisione di sostituzione della valvola polmonare, tramite sternotomia completa
35.F3.81 ↔	Sostituzione della valvola polmonare con alloinnesto (omoinnesto) decellularizzato, mediante sternotomia completa	35.G3.12 ↔	Revisione di sostituzione della valvola polmonare, tramite toracotomia mini-invasiva (sternotomia parziale superiore, toracotomia laterale)
35.F3.82 ↔	Sostituzione della valvola polmonare con alloinnesto (omoinnesto) decellularizzato, mediante toracotomia mini-invasiva (sternotomia parziale superiore, toracotomia laterale)	35.G3.13 ↔	Revisione di sostituzione della valvola polmonare, per via endovascolare
35.F4.00 ↔	Sostituzione della valvola tricuspide con valvola cardiaca protesica, NAS	35.G3.14 ↔	Revisione di sostituzione della valvola polmonare, transapicale
		35.G4.11 ↔	Revisione di sostituzione della valvola tricuspide, tramite sternotomia completa
		35.G4.12 ↔	Revisione di sostituzione della valvola tricuspide, tramite toracotomia mini-invasiva (sternotomia parziale superiore, toracotomia laterale)
		35.G4.13 ↔	Revisione di sostituzione della valvola tricuspide, per via endovascolare
		35.G4.14 ↔	Revisione di sostituzione della valvola tricuspide, transapicale
		35.G9 ↔	Revisione di sostituzione di valvola cardiaca, altro
		35.H1.00 ↔	Rimozione nonché impianto di nuova protesi di valvola aortica o protesi vascolare valvolata, NAS

- 35.H1.09 ↔ Rimozione nonché impianto di nuova protesi di valvola aortica o protesi vascolare valvolata, altro
- 35.H1.11 ↔ Rimozione di protesi di valvola aortica nonché impianto di alloinnesto (omoinnesto), tramite sternotomia completa
- 35.H1.12 ↔ Rimozione di protesi di valvola aortica nonché impianto di alloinnesto (omoinnesto), tramite toracotomia mini-invasiva (sternotomia parziale superiore, toracotomia laterale)
- 35.H1.21 ↔ Rimozione di protesi di valvola aortica nonché impianto di xenoinnesto (bioprotesi), tramite sternotomia completa
- 35.H1.22 ↔ Rimozione di protesi di valvola aortica nonché impianto di xenoinnesto (bioprotesi), tramite toracotomia mini-invasiva (sternotomia parziale superiore, toracotomia laterale)
- 35.H1.31 ↔ Rimozione di protesi di valvola aortica nonché impianto di xenoinnesto, stentless, tramite sternotomia completa
- 35.H1.32 ↔ Rimozione di protesi di valvola aortica nonché impianto di xenoinnesto, stentless, tramite toracotomia mini-invasiva (sternotomia parziale superiore, toracotomia laterale)
- 35.H1.41 ↔ Rimozione di protesi di valvola aortica nonché impianto di xenoinnesto autoespandente, senza sutura, tramite sternotomia completa
- 35.H1.42 ↔ Rimozione di protesi di valvola aortica nonché impianto di xenoinnesto autoespandente, senza sutura, tramite toracotomia mini-invasiva (sternotomia parziale superiore, toracotomia laterale)
- 35.H1.51 ↔ Rimozione di protesi di valvola aortica nonché impianto di protesi meccanica, tramite sternotomia completa
- 35.H1.52 ↔ Rimozione di protesi di valvola aortica nonché impianto di protesi meccanica, tramite toracotomia mini-invasiva (sternotomia parziale superiore, toracotomia laterale)
- 35.H1.61 ↔ Rimozione di protesi di valvola aortica nonché impianto di protesi vascolare valvolata, di tipo biologico, tramite sternotomia completa
- 35.H1.62 ↔ Rimozione di protesi di valvola aortica nonché impianto di protesi vascolare valvolata, di tipo biologico, tramite toracotomia mini-invasiva (sternotomia parziale superiore, toracotomia laterale)
- 35.H1.71 ↔ Rimozione di protesi di valvola aortica nonché impianto di protesi vascolare valvolata, di tipo meccanico, tramite sternotomia completa
- 35.H1.72 ↔ Rimozione di protesi di valvola aortica nonché impianto di protesi vascolare valvolata, di tipo meccanico, tramite toracotomia mini-invasiva (sternotomia parziale superiore, toracotomia laterale)
- 35.H1.81 ↔ Rimozione di protesi di valvola aortica nonché impianto di alloinnesto (omoinnesto) decellularizzato, mediante sternotomia completa
- 35.H1.82 ↔ Rimozione di protesi di valvola aortica nonché impianto di alloinnesto (omoinnesto) decellularizzato, mediante toracotomia mini-invasiva (sternotomia parziale superiore, toracotomia laterale)
- 35.H1.A2 ↔ Rimozione di protesi di valvola aortica nonché impianto di xenoinnesto espandibile mediante palloncino con suture di fissazione, tramite toracotomia mini-invasiva (sternotomia parziale superiore, toracotomia laterale)
- 35.H1.B2 ↔ Rimozione di protesi di valvola aortica nonché impianto di xenoinnesto calcio-repellente, tramite toracotomia mini-invasiva (sternotomia parziale superiore, toracotomia laterale)
- 35.H2.00 ↔ Rimozione nonché impianto di nuova protesi di valvola mitrale, NAS
- 35.H2.09 ↔ Rimozione nonché impianto di nuova protesi di valvola mitrale, altro
- 35.H2.11 ↔ Rimozione di protesi di valvola mitrale nonché impianto di alloinnesto (omoinnesto), tramite sternotomia completa
- 35.H2.12 ↔ Rimozione di protesi di valvola mitrale nonché impianto di alloinnesto (omoinnesto), tramite toracotomia mini-invasiva (sternotomia parziale superiore, toracotomia laterale)
- 35.H2.21 ↔ Rimozione di protesi di valvola mitrale nonché impianto di xenoinnesto (bioprotesi), tramite sternotomia completa
- 35.H2.22 ↔ Rimozione di protesi di valvola mitrale nonché impianto di xenoinnesto (bioprotesi), tramite toracotomia mini-invasiva (sternotomia parziale superiore, toracotomia laterale)
- 35.H2.23 ↔ Rimozione di protesi di valvola mitrale nonché impianto di xenoinnesto (bioprotesi), per via endovascolare
- 35.H2.24 ↔ Rimozione di protesi di valvola mitrale nonché impianto di xenoinnesto (bioprotesi), transapicale
- 35.H2.31 ↔ Rimozione di protesi di valvola mitrale nonché impianto di xenoinnesto, stentless, tramite sternotomia completa
- 35.H2.32 ↔ Rimozione di protesi di valvola mitrale nonché impianto di xenoinnesto, stentless, tramite toracotomia mini-invasiva (sternotomia parziale superiore, toracotomia laterale)
- 35.H2.33 ↔ Rimozione di protesi di valvola mitrale nonché impianto di xenoinnesto, stentless, per via endovascolare
- 35.H2.34 ↔ Rimozione di protesi di valvola mitrale nonché impianto di xenoinnesto, stentless, transapicale
- 35.H2.51 ↔ Rimozione di protesi di valvola mitrale nonché impianto di protesi meccanica, tramite sternotomia completa
- 35.H2.52 ↔ Rimozione di protesi di valvola mitrale nonché impianto di protesi meccanica, tramite toracotomia mini-invasiva (sternotomia parziale superiore, toracotomia laterale)
- 35.H3.00 ↔ Rimozione nonché impianto di nuova protesi di valvola polmonare o protesi vascolare valvolata, NAS
- 35.H3.09 ↔ Rimozione nonché impianto di nuova protesi di valvola polmonare o protesi vascolare valvolata, altro
- 35.H3.11 ↔ Rimozione di protesi di valvola polmonare nonché impianto di alloinnesto (omoinnesto), tramite sternotomia completa
- 35.H3.12 ↔ Rimozione di protesi di valvola polmonare nonché impianto di alloinnesto (omoinnesto), tramite toracotomia mini-invasiva (sternotomia parziale superiore, toracotomia laterale)
- 35.H3.21 ↔ Rimozione di protesi di valvola polmonare nonché impianto di xenoinnesto (bioprotesi), tramite sternotomia completa
- 35.H3.22 ↔ Rimozione di protesi di valvola polmonare nonché impianto di xenoinnesto (bioprotesi), tramite toracotomia mini-invasiva (sternotomia parziale superiore, toracotomia laterale)
- 35.H3.31 ↔ Rimozione di protesi di valvola polmonare nonché impianto di xenoinnesto, stentless, tramite sternotomia completa
- 35.H3.32 ↔ Rimozione di protesi di valvola polmonare nonché impianto di xenoinnesto, stentless, tramite toracotomia mini-invasiva (sternotomia parziale superiore, toracotomia laterale)
- 35.H3.51 ↔ Rimozione di protesi di valvola polmonare nonché impianto di protesi meccanica, tramite sternotomia completa
- 35.H3.52 ↔ Rimozione di protesi di valvola polmonare nonché impianto di protesi meccanica, tramite toracotomia mini-invasiva (sternotomia parziale superiore, toracotomia laterale)

35.H3.61 ↔	Rimozione di protesi di valvola polmonare nonché impianto di protesi vascolare valvolata, di tipo biologico, tramite sternotomia completa	36.03.21 ↔	Enderarteriectomia di arterie coronarie, chirurgica a cielo aperto, con impianto di stents senza liberazione di sostanza medicamentosa, in un'arteria coronaria
35.H3.62 ↔	Rimozione di protesi di valvola polmonare nonché impianto di protesi vascolare valvolata, di tipo biologico, tramite toracotomia mini-invasiva (sternotomia parziale superiore, toracotomia laterale)	36.03.22 ↔	Enderarteriectomia di arterie coronarie, chirurgica a cielo aperto, con impianto di stents senza liberazione di sostanza medicamentosa, in più arterie coronarie
35.H3.71 ↔	Rimozione di protesi di valvola polmonare nonché impianto di protesi vascolare valvolata, di tipo meccanico, tramite sternotomia completa	36.03.31 ↔	Enderarteriectomia di arterie coronarie, chirurgica a cielo aperto, con impianto di stents autoespandenti senza liberazione di sostanza medicamentosa, in un'arteria coronaria
35.H3.72 ↔	Rimozione di protesi di valvola polmonare nonché impianto di protesi vascolare valvolata, di tipo meccanico, tramite toracotomia mini-invasiva (sternotomia parziale superiore, toracotomia laterale)	36.03.32 ↔	Enderarteriectomia di arterie coronarie, chirurgica a cielo aperto, con impianto di stents autoespandenti senza liberazione di sostanza medicamentosa, in più arterie coronarie
35.H3.81 ↔	Rimozione di protesi di valvola polmonare nonché impianto di alloinnesto (omoinnesto) decellularizzato, mediante sternotomia completa	36.03.41 ↔	Enderarteriectomia di arterie coronarie, chirurgica a cielo aperto, con impianto di stents per biforcazioni senza liberazione di sostanza medicamentosa
35.H3.82 ↔	Rimozione di protesi di valvola polmonare nonché impianto di alloinnesto (omoinnesto) decellularizzato, mediante toracotomia mini-invasiva (sternotomia parziale superiore, toracotomia laterale)	36.03.51 ↔	Enderarteriectomia di arterie coronarie, chirurgica a cielo aperto, con impianto di stents con liberazione di sostanza medicamentosa, in un'arteria coronaria
35.H4.00 ↔	Rimozione nonché impianto di nuova protesi di valvola tricuspide, NAS	36.03.52 ↔	Enderarteriectomia di arterie coronarie, chirurgica a cielo aperto, con impianto di stents con liberazione di sostanza medicamentosa, in più arterie coronarie
35.H4.09 ↔	Rimozione nonché impianto di nuova protesi di valvola tricuspide, altro	36.03.61 ↔	Enderarteriectomia di arterie coronarie, chirurgica a cielo aperto, con impianto di stents autoespandenti con liberazione di sostanza medicamentosa, in un'arteria coronaria
35.H4.11 ↔	Rimozione di protesi di valvola tricuspide nonché impianto di alloinnesto (omoinnesto), tramite sternotomia completa	36.03.62 ↔	Enderarteriectomia di arterie coronarie, chirurgica a cielo aperto, con impianto di stents autoespandenti con liberazione di sostanza medicamentosa, in più arterie coronarie
35.H4.12 ↔	Rimozione di protesi di valvola tricuspide nonché impianto di alloinnesto (omoinnesto), tramite toracotomia mini-invasiva (sternotomia parziale superiore, toracotomia laterale)	36.03.71 ↔	Enderarteriectomia di arterie coronarie, chirurgica a cielo aperto, con impianto di stent per biforcazioni con liberazione di sostanza medicamentosa
35.H4.21 ↔	Rimozione di protesi di valvola tricuspide nonché impianto di xenoinnesto (bioprotesi), tramite sternotomia completa	36.03.81 ↔	Enderarteriectomia di arterie coronarie, chirurgica a cielo aperto, con impianto di stents rivestiti in un'arteria coronaria
35.H4.22 ↔	Rimozione di protesi di valvola tricuspide nonché impianto di xenoinnesto (bioprotesi), tramite toracotomia mini-invasiva (sternotomia parziale superiore, toracotomia laterale)	36.03.82 ↔	Enderarteriectomia di arterie coronarie, chirurgica a cielo aperto, con impianto di stents rivestiti in più arterie coronarie
35.H4.23 ↔	Rimozione di protesi di valvola tricuspide nonché impianto di xenoinnesto (bioprotesi), per via endovascolare	36.09 ↔	Altra rimozione di ostruzione dell'arteria coronarica
35.H4.31 ↔	Rimozione di protesi di valvola tricuspide nonché impianto di xenoinnesto, stentless, tramite sternotomia completa	36.10 ↔	Bypass aortocoronarico per rivascolarizzazione cardiaca, NAS
35.H4.32 ↔	Rimozione di protesi di valvola tricuspide nonché impianto di xenoinnesto, stentless, tramite toracotomia mini-invasiva (sternotomia parziale superiore, toracotomia laterale)	36.11.00 ↔	Bypass semplice (aorto)coronarico, secondo la tecnica e il materiale, NAS
35.H4.33 ↔	Rimozione di protesi di valvola tricuspide nonché impianto di xenoinnesto, stentless, per via endovascolare	36.11.21 ↔	Bypass semplice (aorto)coronarico, chirurgico a cielo aperto (toracotomia, minitoracotomia, sternotomia), con arteria autologa, arteria radiale
35.H4.51 ↔	Rimozione di protesi di valvola tricuspide nonché impianto di protesi meccanica, tramite sternotomia completa	36.11.22 ↔	Bypass semplice (aorto)coronarico, chirurgico a cielo aperto (toracotomia, minitoracotomia, sternotomia), con arteria autologa, arteria mammaria interna (arteria toracica interna)
35.H4.52 ↔	Rimozione di protesi di valvola tricuspide nonché impianto di protesi meccanica, tramite toracotomia mini-invasiva (sternotomia parziale superiore, toracotomia laterale)	36.11.23 ↔	Bypass semplice (aorto)coronarico, chirurgico a cielo aperto (toracotomia, minitoracotomia, sternotomia), con arteria autologa, innesto libero di arteria mammaria interna (IMA) (arteria toracica interna)
35.I1.11 ↔	Intervento di Brock	36.11.24 ↔	Bypass semplice (aorto)coronarico, chirurgico a cielo aperto (toracotomia, minitoracotomia, sternotomia), con arteria autologa, arteria addominale
35.I2.11 ↔	Intervento di Ross	36.11.25 ↔	Bypass semplice (aorto)coronarico, chirurgico a cielo aperto (toracotomia, minitoracotomia, sternotomia), con arteria autologa, altra arteria
35.I3.11 ↔	Intervento di Tirone David	36.11.26 ↔	Bypass semplice (aorto)coronarico, chirurgico a cielo aperto (toracotomia, minitoracotomia, sternotomia), con vena autologa, senza mesh esterno di supporto
35.I3.12 ↔	Intervento di Yacoub	36.11.27 ↔	Bypass semplice (aorto)coronarico, chirurgico a cielo aperto (toracotomia, minitoracotomia, sternotomia), con vena autologa, con mesh esterno di supporto
36.03.00 ↔	Angioplastica dell'arteria coronarica a torace aperto, NAS	36.11.28 ↔	Bypass semplice (aorto)coronarico, chirurgico a cielo aperto (toracotomia, minitoracotomia, sternotomia), con xenotrapianto
36.03.09 ↔	Angioplastica dell'arteria coronarica a torace aperto, altro		
36.03.11 ↔	Enderarteriectomia di arterie coronarie, chirurgica a cielo aperto		
36.03.12 ↔	Enderarteriectomia di arterie coronarie con innesto a patch, chirurgica a cielo aperto		

- 36.11.2A ↔ Bypass semplice (aorto)coronarico, chirurgico a cielo aperto (toracotomia, minitoracotomia, sternotomia), con protesi vascolare
- 36.11.31 ↔ Bypass semplice (aorto)coronarico, mini-invasivo, con arteria autologa, arteria radiale
- 36.11.32 ↔ Bypass semplice (aorto)coronarico, mini-invasivo, con arteria autologa, arteria mammaria interna (arteria toracica interna)
- 36.11.33 ↔ Bypass semplice (aorto)coronarico, mini-invasivo, con arteria autologa, innesto libero di arteria mammaria interna (IMA) (arteria toracica interna)
- 36.11.34 ↔ Bypass semplice (aorto)coronarico, mini-invasivo, con arteria autologa, arteria addominale
- 36.11.35 ↔ Bypass semplice (aorto)coronarico, mini-invasivo, con arteria autologa, altra arteria
- 36.11.36 ↔ Bypass semplice (aorto)coronarico, mini-invasivo, con vena autologa, senza mesh esterno di supporto
- 36.11.37 ↔ Bypass semplice (aorto)coronarico, mini-invasivo, con vena autologa, con mesh esterno di supporto
- 36.11.38 ↔ Bypass semplice (aorto)coronarico, mini-invasivo, con xenotrapianto
- 36.11.3A ↔ Bypass semplice (aorto)coronarico, mini-invasivo, con protesi vascolare
- 36.11.99 ↔ Bypass semplice (aorto)coronarico, secondo la tecnica e il materiale, altro
- 36.12.00 ↔ Duplice bypass (aorto)coronarico, secondo la tecnica e il materiale, NAS
- 36.12.21 ↔ Duplice bypass (aorto)coronarico, chirurgico a cielo aperto (toracotomia, minitoracotomia, sternotomia), con arteria autologa, arteria radiale
- 36.12.22 ↔ Duplice bypass (aorto)coronarico, chirurgico a cielo aperto (toracotomia, minitoracotomia, sternotomia), con arteria autologa, arteria mammaria interna (arteria toracica interna)
- 36.12.23 ↔ Duplice bypass (aorto)coronarico, chirurgico a cielo aperto (toracotomia, minitoracotomia, sternotomia), con arteria autologa, innesto libero di arteria mammaria interna (IMA) (arteria toracica interna)
- 36.12.24 ↔ Duplice bypass (aorto)coronarico, chirurgico a cielo aperto (toracotomia, minitoracotomia, sternotomia), con arteria autologa, arteria addominale
- 36.12.25 ↔ Duplice bypass (aorto)coronarico, chirurgico a cielo aperto (toracotomia, minitoracotomia, sternotomia), con arteria autologa, altra arteria
- 36.12.26 ↔ Duplice bypass (aorto)coronarico, chirurgico a cielo aperto (toracotomia, minitoracotomia, sternotomia), con vena autologa, senza mesh esterno di supporto
- 36.12.27 ↔ Duplice bypass (aorto)coronarico, chirurgico a cielo aperto (toracotomia, minitoracotomia, sternotomia), con vena autologa, con mesh esterno di supporto
- 36.12.28 ↔ Duplice bypass (aorto)coronarico, chirurgico a cielo aperto (toracotomia, minitoracotomia, sternotomia), con xenotrapianto
- 36.12.2A ↔ Duplice bypass (aorto)coronarico, chirurgico a cielo aperto (toracotomia, minitoracotomia, sternotomia), con protesi vascolare
- 36.12.31 ↔ Duplice bypass (aorto)coronarico, mini-invasivo, con arteria autologa, arteria radiale
- 36.12.32 ↔ Duplice bypass (aorto)coronarico, mini-invasivo, con arteria autologa, arteria mammaria interna (arteria toracica interna)
- 36.12.33 ↔ Duplice bypass (aorto)coronarico, mini-invasivo, con arteria autologa, innesto libero di arteria mammaria interna (IMA) (arteria toracica interna)
- 36.12.34 ↔ Duplice bypass (aorto)coronarico, mini-invasivo, con arteria autologa, arteria addominale
- 36.12.35 ↔ Duplice bypass (aorto)coronarico, mini-invasivo, con arteria autologa, altra arteria
- 36.12.36 ↔ Duplice bypass (aorto)coronarico, mini-invasivo, con vena autologa, senza mesh esterno di supporto
- 36.12.37 ↔ Duplice bypass (aorto)coronarico, mini-invasivo, con vena autologa, con mesh esterno di supporto
- 36.12.38 ↔ Duplice bypass (aorto)coronarico, mini-invasivo, con xenotrapianto
- 36.12.3A ↔ Duplice bypass (aorto)coronarico, mini-invasivo, con protesi vascolare
- 36.12.99 ↔ Duplice bypass (aorto)coronarico, secondo la tecnica e il materiale, altro
- 36.13.00 ↔ Triplice bypass (aorto)coronarico, secondo la tecnica e il materiale, NAS
- 36.13.21 ↔ Triplice bypass (aorto)coronarico, chirurgico a cielo aperto (toracotomia, minitoracotomia, sternotomia), con arteria autologa, arteria radiale
- 36.13.22 ↔ Triplice bypass (aorto)coronarico, chirurgico a cielo aperto (toracotomia, minitoracotomia, sternotomia), con arteria autologa, arteria mammaria interna (arteria toracica interna)
- 36.13.23 ↔ Triplice bypass (aorto)coronarico, chirurgico a cielo aperto (toracotomia, minitoracotomia, sternotomia), con arteria autologa, innesto libero di arteria mammaria interna (IMA) (arteria toracica interna)
- 36.13.24 ↔ Triplice bypass (aorto)coronarico, chirurgico a cielo aperto (toracotomia, minitoracotomia, sternotomia), con arteria autologa, arteria addominale
- 36.13.25 ↔ Triplice bypass (aorto)coronarico, chirurgico a cielo aperto (toracotomia, minitoracotomia, sternotomia), con arteria autologa, altra arteria
- 36.13.26 ↔ Triplice bypass (aorto)coronarico, chirurgico a cielo aperto (toracotomia, minitoracotomia, sternotomia), con vena autologa, senza mesh esterno di supporto
- 36.13.27 ↔ Triplice bypass (aorto)coronarico, chirurgico a cielo aperto (toracotomia, minitoracotomia, sternotomia), con vena autologa, con mesh esterno di supporto
- 36.13.28 ↔ Triplice bypass (aorto)coronarico, chirurgico a cielo aperto (toracotomia, minitoracotomia, sternotomia), con xenotrapianto
- 36.13.2A ↔ Triplice bypass (aorto)coronarico, chirurgico a cielo aperto (toracotomia, minitoracotomia, sternotomia), con protesi vascolare
- 36.13.31 ↔ Triplice bypass (aorto)coronarico, mini-invasivo, con arteria autologa, arteria radiale
- 36.13.32 ↔ Triplice bypass (aorto)coronarico, mini-invasivo, con arteria autologa, arteria mammaria interna (arteria toracica interna)
- 36.13.33 ↔ Triplice bypass (aorto)coronarico, mini-invasivo, con arteria autologa, innesto libero di arteria mammaria interna (IMA) (arteria toracica interna)
- 36.13.34 ↔ Triplice bypass (aorto)coronarico, mini-invasivo, con arteria autologa, arteria addominale
- 36.13.35 ↔ Triplice bypass (aorto)coronarico, mini-invasivo, con arteria autologa, altra arteria
- 36.13.36 ↔ Triplice bypass (aorto)coronarico, mini-invasivo, con vena autologa, senza mesh esterno di supporto
- 36.13.37 ↔ Triplice bypass (aorto)coronarico, mini-invasivo, con vena autologa, con mesh esterno di supporto
- 36.13.38 ↔ Triplice bypass (aorto)coronarico, mini-invasivo, con xenotrapianto
- 36.13.3A ↔ Triplice bypass (aorto)coronarico, mini-invasivo, con protesi vascolare
- 36.13.99 ↔ Triplice bypass (aorto)coronarico, secondo la tecnica e il materiale, altro
- 36.18.00 ↔ Quadruplo bypass (aorto)coronarico, secondo la tecnica e il materiale, NAS
- 36.18.11 ↔ Quadruplo bypass (aorto)coronarico, chirurgico a cielo aperto (toracotomia, minitoracotomia, sternotomia), con arteria autologa, arteria radiale
- 36.18.12 ↔ Quadruplo bypass (aorto)coronarico, chirurgico a cielo aperto (toracotomia, minitoracotomia, sternotomia), con arteria autologa, arteria mammaria interna (arteria toracica interna)

- 36.18.13 ↔ Quadruplo bypass (aorto)coronarico, chirurgico a cielo aperto (toracotomia, minitoracotomia, sternotomia), con arteria autologa, innesto libero di arteria mammaria interna (IMA) (arteria toracica interna)
- 36.18.14 ↔ Quadruplo bypass (aorto)coronarico, chirurgico a cielo aperto (toracotomia, minitoracotomia, sternotomia), con arteria autologa, arteria addominale
- 36.18.15 ↔ Quadruplo bypass (aorto)coronarico, chirurgico a cielo aperto (toracotomia, minitoracotomia, sternotomia), con arteria autologa, altra arteria
- 36.18.16 ↔ Quadruplo bypass (aorto)coronarico, chirurgico a cielo aperto (toracotomia, minitoracotomia, sternotomia), con vena autologa, senza mesh esterno di supporto
- 36.18.17 ↔ Quadruplo bypass (aorto)coronarico, chirurgico a cielo aperto (toracotomia, minitoracotomia, sternotomia), con vena autologa, con mesh esterno di supporto
- 36.18.18 ↔ Quadruplo bypass (aorto)coronarico, chirurgico a cielo aperto (toracotomia, minitoracotomia, sternotomia), con xenotrapianto
- 36.18.1A ↔ Quadruplo bypass (aorto)coronarico, chirurgico a cielo aperto (toracotomia, minitoracotomia, sternotomia), con protesi vascolare
- 36.18.21 ↔ Quadruplo bypass (aorto)coronarico, mini-invasivo, con arteria autologa, arteria radiale
- 36.18.22 ↔ Quadruplo bypass (aorto)coronarico, mini-invasivo, con arteria autologa, arteria mammaria interna (arteria toracica interna)
- 36.18.23 ↔ Quadruplo bypass (aorto)coronarico, mini-invasivo, con arteria autologa, innesto libero di arteria mammaria interna (IMA) (arteria toracica interna)
- 36.18.24 ↔ Quadruplo bypass (aorto)coronarico, mini-invasivo, con arteria autologa, arteria addominale
- 36.18.25 ↔ Quadruplo bypass (aorto)coronarico, mini-invasivo, con arteria autologa, altra arteria
- 36.18.26 ↔ Quadruplo bypass (aorto)coronarico, mini-invasivo, con vena autologa, senza mesh esterno di supporto
- 36.18.27 ↔ Quadruplo bypass (aorto)coronarico, mini-invasivo, con vena autologa, con mesh esterno di supporto
- 36.18.28 ↔ Quadruplo bypass (aorto)coronarico, mini-invasivo, con xenotrapianto
- 36.18.2A ↔ Quadruplo bypass (aorto)coronarico, mini-invasivo, con protesi vascolare
- 36.18.99 ↔ Quadruplo bypass (aorto)coronarico, secondo la tecnica e il materiale, altro
- 36.19 ↔ Bypass per rivascularizzazione cardiaca, altro
- 36.1A.00 ↔ Quintuplo bypass (aorto)coronarico, secondo la tecnica e il materiale, NAS
- 36.1A.11 ↔ Quintuplo bypass (aorto)coronarico, chirurgico a cielo aperto (toracotomia, minitoracotomia, sternotomia), con arteria autologa, arteria radiale
- 36.1A.12 ↔ Quintuplo bypass (aorto)coronarico, chirurgico a cielo aperto (toracotomia, minitoracotomia, sternotomia), con arteria autologa, arteria mammaria interna (arteria toracica interna)
- 36.1A.13 ↔ Quintuplo bypass (aorto)coronarico, chirurgico a cielo aperto (toracotomia, minitoracotomia, sternotomia), con arteria autologa, innesto libero di arteria mammaria interna (IMA) (arteria toracica interna)
- 36.1A.14 ↔ Quintuplo bypass (aorto)coronarico, chirurgico a cielo aperto (toracotomia, minitoracotomia, sternotomia), con arteria autologa, arteria addominale
- 36.1A.15 ↔ Quintuplo bypass (aorto)coronarico, chirurgico a cielo aperto (toracotomia, minitoracotomia, sternotomia), con arteria autologa, altra arteria
- 36.1A.16 ↔ Quintuplo bypass (aorto)coronarico, chirurgico a cielo aperto (toracotomia, minitoracotomia, sternotomia), con vena autologa, senza mesh esterno di supporto
- 36.1A.17 ↔ Quintuplo bypass (aorto)coronarico, chirurgico a cielo aperto (toracotomia, minitoracotomia, sternotomia), con vena autologa, con mesh esterno di supporto
- 36.1A.18 ↔ Quintuplo bypass (aorto)coronarico, chirurgico a cielo aperto (toracotomia, minitoracotomia, sternotomia), con xenotrapianto
- 36.1A.1A ↔ Quintuplo bypass (aorto)coronarico, chirurgico a cielo aperto (toracotomia, minitoracotomia, sternotomia), con protesi vascolare
- 36.1A.21 ↔ Quintuplo bypass (aorto)coronarico, mini-invasivo, con arteria autologa, arteria radiale
- 36.1A.22 ↔ Quintuplo bypass (aorto)coronarico, mini-invasivo, con arteria autologa, arteria mammaria interna (arteria toracica interna)
- 36.1A.23 ↔ Quintuplo bypass (aorto)coronarico, mini-invasivo, con arteria autologa, innesto libero di arteria mammaria interna (IMA) (arteria toracica interna)
- 36.1A.24 ↔ Quintuplo bypass (aorto)coronarico, mini-invasivo, con arteria autologa, arteria addominale
- 36.1A.25 ↔ Quintuplo bypass (aorto)coronarico, mini-invasivo, con arteria autologa, altra arteria
- 36.1A.26 ↔ Quintuplo bypass (aorto)coronarico, mini-invasivo, con vena autologa, senza mesh esterno di supporto
- 36.1A.27 ↔ Quintuplo bypass (aorto)coronarico, mini-invasivo, con vena autologa, con mesh esterno di supporto
- 36.1A.28 ↔ Quintuplo bypass (aorto)coronarico, mini-invasivo, con xenotrapianto
- 36.1A.2A ↔ Quintuplo bypass (aorto)coronarico, mini-invasivo, con protesi vascolare
- 36.1A.99 ↔ Quintuplo bypass (aorto)coronarico, altro
- 36.1B.00 ↔ Sestuplo e ulteriore bypass (aorto)coronarico, secondo la tecnica e il materiale, NAS
- 36.1B.11 ↔ Sestuplo e ulteriore bypass (aorto)coronarico, chirurgico a cielo aperto (toracotomia, minitoracotomia, sternotomia), con arteria autologa, arteria radiale
- 36.1B.12 ↔ Sestuplo e ulteriore bypass (aorto)coronarico, chirurgico a cielo aperto (toracotomia, minitoracotomia, sternotomia), con arteria autologa, arteria mammaria interna (arteria toracica interna)
- 36.1B.13 ↔ Sestuplo e ulteriore bypass (aorto)coronarico, chirurgico a cielo aperto (toracotomia, minitoracotomia, sternotomia), con arteria autologa, innesto libero di arteria mammaria interna (IMA) (arteria toracica interna)
- 36.1B.14 ↔ Sestuplo e ulteriore bypass (aorto)coronarico, chirurgico a cielo aperto (toracotomia, minitoracotomia, sternotomia), con arteria autologa, arteria addominale
- 36.1B.15 ↔ Sestuplo e ulteriore bypass (aorto)coronarico, chirurgico a cielo aperto (toracotomia, minitoracotomia, sternotomia), con arteria autologa, altra arteria
- 36.1B.16 ↔ Sestuplo e ulteriore bypass (aorto)coronarico, chirurgico a cielo aperto (toracotomia, minitoracotomia, sternotomia), con vena autologa, senza mesh esterno di supporto
- 36.1B.17 ↔ Sestuplo e ulteriore bypass (aorto)coronarico, chirurgico a cielo aperto (toracotomia, minitoracotomia, sternotomia), con vena autologa, con mesh esterno di supporto
- 36.1B.18 ↔ Sestuplo e ulteriore bypass (aorto)coronarico, chirurgico a cielo aperto (toracotomia, minitoracotomia, sternotomia), con xenotrapianto

36.1B.1A ↔	Sestuplo e ulteriore bypass (aorto)coronarico, chirurgico a cielo aperto (toracotomia, minitoracotomia, sternotomia), con protesi vascolare	37.33.20 ↔	Asportazione di altra lesione o tessuto del cuore, a cielo aperto
36.1B.21 ↔	Sestuplo e ulteriore bypass (aorto)coronarico, mini-invasivo, con arteria autologa, arteria radiale	37.33.30 ↔	Distruzione di altra lesione o tessuto del cuore, a cielo aperto
36.1B.22 ↔	Sestuplo e ulteriore bypass (aorto)coronarico, mini-invasivo, con arteria autologa, arteria mammaria interna (arteria toracica interna)	37.33.99 ↔	Asportazione o distruzione di altra lesione o tessuto del cuore, a cielo aperto, altro
36.1B.23 ↔	Sestuplo e ulteriore bypass (aorto)coronarico, mini-invasivo, con arteria autologa, innesto libero di arteria mammaria interna (IMA) (arteria toracica interna)	37.34.10 ↔	Ablazione per tachiaritmia, NAS
36.1B.24 ↔	Sestuplo e ulteriore bypass (aorto)coronarico, mini-invasivo, con arteria autologa, arteria addominale	37.34.11 ↔	Ablazione per tachiaritmia, ablazione convenzionale mediante radiofrequenza
36.1B.25 ↔	Sestuplo e ulteriore bypass (aorto)coronarico, mini-invasivo, con arteria autologa, altra arteria	37.34.12 ↔	Ablazione per tachiaritmia, ablazione a radiofrequenza con punta raffreddata
36.1B.26 ↔	Sestuplo e ulteriore bypass (aorto)coronarico, mini-invasivo, con vena autologa, senza mesh esterno di supporto	37.34.13 ↔	Ablazione per tachiaritmia, mediante altre sorgenti di energia
36.1B.27 ↔	Sestuplo e ulteriore bypass (aorto)coronarico, mini-invasivo, con vena autologa, con mesh esterno di supporto	37.34.15 ↔	Ablazione per tachiaritmia, crioablazione
36.1B.28 ↔	Sestuplo e ulteriore bypass (aorto)coronarico, mini-invasivo, con xenotrapianto	37.34.16 ↔	Ablazione per tachiaritmia, ablazione a radiofrequenza multipolare con spostamento di fase
36.1B.2A ↔	Sestuplo e ulteriore bypass (aorto)coronarico, mini-invasivo, con protesi vascolare	37.34.19 ↔	Ablazione per tachiaritmia, altra
36.1B.99 ↔	Sestuplo e ulteriore bypass (aorto)coronarico, secondo la tecnica e il materiale, altro	37.35 ↔	Ventricolectomia parziale
36.2 ↔	Rivascolarizzazione cardiaca mediante innesto arterioso	37.40 ↔	Ricostruzione plastica del cuore e del pericardio, NAS
36.31 ↔	Rivascolarizzazione transmiocardica a cuore aperto	37.41 ↔	Inserzione di sistema protetico di assistenza cardiaca attorno al cuore
36.32 ↔	Altra rivascolarizzazione transmiocardica	37.42.11 ↔	Sutura del pericardio (dopo lacerazione)
36.33 ↔	Rivascolarizzazione transmiocardica endoscopica	37.42.21 ↔	Sutura del miocardio (dopo lacerazione)
36.39.10 ↔	Rivascolarizzazione cardiaca mediante patch coronarico	37.43.11 ↔	Ricostruzione plastica del miocardio con sistema di ancoraggio miocardico, chirurgica a cielo aperto
36.39.11 ↔	Revisione di bypass coronarico	37.43.12 ↔	Ricostruzione plastica del miocardio con sistema di ancoraggio miocardico, intervento ibrido
36.39.12 ↔	Nuovo innesto di bypass coronarico	37.49 ↔	Ricostruzione plastica del cuore e del pericardio, altra
36.39.13 ↔	Trasposizione di arterie coronarie	37.51.00 ↔	Trapianto cardiaco, NAS
36.91 ↔	Riparazione di aneurisma di un vaso coronarico	37.51.10 ↔	Trapianto cardiaco
36.99.20 ↔	Interventi per anomalie congenite dei vasi cardiaci	37.51.20 ↔	Ritripianto cardiaco nella stessa degenza ospedaliera
36.99.30 ↔	Ricostruzione dell'ostio coronarico	37.51.99 ↔	Trapianto cardiaco, altro
36.99.40 ↔	Simpatectomia coronarica	37.52 ↔	Impianto di sistema cardiaco integrale di sostituzione
37.11 ↔	Cardiotomia	37.53 ↔	Sostituzione o riparazione dell'unità toracale del sistema di sostituzione cardiaca
37.12.00 ↔	Pericardiotomia, NAS	37.54 ↔	Sostituzione o riparazione di altre componenti impiantabili del sistema cardiaco integrale di rimpiazzo
37.12.09 ↔	Pericardiotomia, altra	37.6A.11 ↔	Impianto di sistema di assistenza cardiocircolatoria, con pompa, senza funzione di scambio gassoso, extracorporeo, del ventricolo sinistro, chirurgico a cielo aperto per via toracica (toracotomia, minitoracotomia, sternotomia)
37.12.11 ↔	Pericardiotomia, chirurgica a cielo aperto	37.6A.12 ↔	Impianto di sistema di assistenza cardiocircolatoria, con pompa, senza funzione di scambio gassoso, extracorporeo, del ventricolo destro, chirurgico a cielo aperto per via toracica (toracotomia, minitoracotomia, sternotomia)
37.12.12 ↔	Pericardiotomia, per via toracoscopica	37.6A.21 ↔	Impianto di sistema di assistenza cardiocircolatoria, con pompa, senza funzione di scambio gassoso, extracorporeo, biventricolare, chirurgico a cielo aperto per via toracica (toracotomia, minitoracotomia, sternotomia)
37.24.00 ↔	Biopsia del pericardio, NAS	37.6A.35 ↔	Impianto di sistema di assistenza cardiocircolatoria, con pompa, senza funzione di scambio gassoso, intracorporeo, del ventricolo sinistro, Hospital Set, chirurgico a cielo aperto per via toracica (toracotomia, minitoracotomia, sternotomia)
37.24.20 ↔	Biopsia a cielo aperto del pericardio	37.6A.37 ↔	Impianto di sistema di assistenza cardiocircolatoria, con pompa, senza funzione di scambio gassoso, intracorporeo, del ventricolo destro, Hospital Set, chirurgico a cielo aperto per via toracica (toracotomia, minitoracotomia, sternotomia)
37.24.99 ↔	Biopsia del pericardio, altro	37.6A.3A ↔	Impianto di sistema di assistenza cardiocircolatoria, con pompa, senza funzione di scambio gassoso, intracorporeo, biventricolare, Hospital Set, chirurgico a cielo aperto per via toracica (toracotomia, minitoracotomia, sternotomia)
37.25.00 ↔	Biopsia del cuore, NAS		
37.25.20 ↔	Biopsia transvasale di endocardio, miocardio e endomiocardio		
37.25.30 ↔	Biopsia del cuore, a cielo aperto		
37.25.99 ↔	Biopsia del cuore, altro		
37.31.00 ↔	Pericardiectomia, NAS		
37.31.10 ↔	Pericardiectomia, parziale		
37.31.20 ↔	Pericardiectomia, totale		
37.31.30 ↔	Adesiolisi del pericardio		
37.31.99 ↔	Pericardiectomia, altro		
37.32 ↔	Asportazione di aneurisma del cuore		
37.33.00 ↔	Asportazione o distruzione di altra lesione o tessuto del cuore, a cielo aperto, NAS		
37.33.10 ↔	Asportazione o distruzione del sistema di conduzione del cuore, a cielo aperto, NAS		
37.33.11 ↔	Asportazione o distruzione del sistema di conduzione del cuore, a cielo aperto, misure ablative per tachiaritmia		
37.33.19 ↔	Asportazione o distruzione del sistema di conduzione del cuore, a cielo aperto, altro		

37.6A.51 ↔	Impianto di sistema di assistenza cardiocircolatoria e respiratoria, con pompa, con rimozione di CO2, extracorporeo, veno-venoso, percutaneo	37.6C.72 ↔	Revisione senza sostituzione di sistema di assistenza cardiocircolatoria e respiratoria, con pompa, con ossigenatore (rimozione di CO2 inclusa), extracorporeo, veno-arterioso o veno-venoarterioso, chirurgica a cielo aperto per via extratoracica (es. denudamento di vaso)
37.6A.61 ↔	Impianto di sistema di assistenza cardiocircolatoria e respiratoria, con pompa, con ossigenatore (rimozione di CO2 inclusa), extracorporeo, veno-venoso, chirurgico a cielo aperto per via extratoracica (es. denudamento di vaso)	37.6C.A1 ↔	Revisione senza sostituzione di sistema di assistenza cardiocircolatoria e respiratoria, senza pompa, con rimozione di CO2, extracorporeo, arteriovenoso, chirurgica a cielo aperto per via extratoracica (es. denudamento di vaso)
37.6A.62 ↔	Impianto di sistema di assistenza cardiocircolatoria e respiratoria, con pompa, con ossigenatore (rimozione di CO2 inclusa), extracorporeo, veno-venoso, percutaneo	37.75.31 ↔	Revisione senza sostituzione di elettrodo transvenoso ventricolare
37.6A.71 ↔	Impianto di sistema di assistenza cardiocircolatoria e respiratoria, con pompa, con ossigenatore (rimozione di CO2 inclusa), extracorporeo, veno-arterioso o veno-venoarterioso, chirurgico a cielo aperto per via toracica (toracotomia, minitoracotomia, sternotomia)	37.75.32 ↔	Revisione senza sostituzione di elettrodo transvenoso atriale e ventricolare
37.6A.72 ↔	Impianto di sistema di assistenza cardiocircolatoria e respiratoria, con pompa, con ossigenatore (rimozione di CO2 inclusa), extracorporeo, veno-arterioso o veno-venoarterioso, chirurgico a cielo aperto per via extratoracica (es. denudamento di vaso)	37.75.33 ↔	Revisione senza sostituzione di elettrodo transvenoso atriale
37.6A.73 ↔	Impianto di sistema di assistenza cardiocircolatoria e respiratoria, con pompa, con ossigenatore (rimozione di CO2 inclusa), extracorporeo, veno-arterioso o veno-venoarterioso, percutaneo	37.75.34 ↔	Revisione senza sostituzione di elettrodo transvenoso nel ventricolo sinistro attraverso il seno coronarico
37.6A.81 ↔	Impianto di contropulsatore aortico (IABP), chirurgico a cielo aperto	37.75.41 ↔	Revisione senza sostituzione di elettrodo epicardico
37.6C.11 ↔	Revisione senza sostituzione di sistema di assistenza cardiocircolatoria, con pompa, senza funzione di scambio gassoso, extracorporeo, del ventricolo sinistro, chirurgica a cielo aperto per via toracica (toracotomia, minitoracotomia, sternotomia)	37.75.99 ↔	Revisione senza sostituzione di elettrodo nel cuore, altro
37.6C.12 ↔	Revisione senza sostituzione di sistema di assistenza cardiocircolatoria, con pompa, senza funzione di scambio gassoso, extracorporeo, del ventricolo destro, chirurgica a cielo aperto per via toracica (toracotomia, minitoracotomia, sternotomia)	37.7A.00 ↔	Impianto di elettrodo nel cuore, NAS
37.6C.21 ↔	Revisione senza sostituzione di sistema di assistenza cardiocircolatoria, con pompa, senza funzione di scambio gassoso, extracorporeo, biventricolare, chirurgica a cielo aperto per via toracica (toracotomia, minitoracotomia, sternotomia)	37.7A.11 ↔	Impianto di elettrodo transvenoso ventricolare
37.6C.31 ↔	Revisione senza sostituzione di sistema di assistenza cardiocircolatoria, con pompa, senza funzione di scambio gassoso, intracorporeo, del ventricolo sinistro, chirurgica a cielo aperto per via toracica (toracotomia, minitoracotomia, sternotomia)	37.7A.12 ↔	Impianto di elettrodo transvenoso ventricolare con sensing atriale
37.6C.32 ↔	Revisione senza sostituzione di sistema di assistenza cardiocircolatoria, con pompa, senza funzione di scambio gassoso, intracorporeo, del ventricolo destro, chirurgica a cielo aperto per via toracica (toracotomia, minitoracotomia, sternotomia)	37.7A.13 ↔	Impianto di elettrodo transvenoso atriale
37.6C.33 ↔	Revisione senza sostituzione di sistema di assistenza cardiocircolatoria, con pompa, senza funzione di scambio gassoso, intracorporeo, biventricolare, chirurgica a cielo aperto per via toracica (toracotomia, minitoracotomia, sternotomia)	37.7A.14 ↔	Impianto di elettrodo transvenoso nel ventricolo sinistro attraverso il seno coronarico
37.6C.61 ↔	Revisione senza sostituzione di sistema di assistenza cardiocircolatoria e respiratoria, con pompa, con ossigenatore (rimozione di CO2 inclusa), extracorporeo, veno-venoso, chirurgica a cielo aperto per via extratoracica (es. denudamento di vaso)	37.7A.21 ↔	Impianto di elettrodo nell'epicardio, mediante toracotomia e sternotomia, chirurgico a cielo aperto
37.6C.71 ↔	Revisione senza sostituzione di sistema di assistenza cardiocircolatoria e respiratoria, con pompa, con ossigenatore (rimozione di CO2 inclusa), extracorporeo, veno-arterioso o veno-venoarterioso, chirurgica a cielo aperto per via toracica (toracotomia, minitoracotomia, sternotomia)	37.7A.22 ↔	Impianto di elettrodo nell'epicardio tramite accesso sottoxifoideo, chirurgico a cielo aperto
		37.7A.23 ↔	Impianto di elettrodo nell'epicardio, per via toracoscopica
		37.7A.31 ↔	Impianto di elettrodo di shock transvenoso
		37.7A.32 ↔	Impianto di elettrodo di shock sottocutaneo
		37.7A.33 ↔	Impianto di elettrodo di shock sottocutaneo per impiego con sistema di defibrillazione sottocutaneo
		37.7A.51 ↔	Impianto di barosensore
		37.7A.99 ↔	Impianto di elettrodo nel cuore, altro
		37.8A.00 ↔	Impianto di pacemaker permanente, NAS
		37.8A.09 ↔	Impianto di pacemaker permanente, altro
		37.8A.11 ↔	Impianto di pacemaker a camera singola
		37.8A.21 ↔	Impianto di pacemaker a camera doppia, senza stimolazione antitachicardica
		37.8A.22 ↔	Impianto di pacemaker a camera doppia, con stimolazione antitachicardica
		37.8A.31 ↔	Impianto di pacemaker con risincronizzazione (CRT-P)
		37.8A.42 ↔	Impianto di pacemaker senza sonda, transvenoso, stimolazione a camera singola
		37.8A.43 ↔	Impianto di pacemaker senza sonda, transvenoso, stimolazione a camera doppia
		37.8B.00 ↔	Rimozione di pacemaker permanente, NAS
		37.8B.09 ↔	Rimozione di pacemaker permanente, altro
		37.8B.11 ↔	Rimozione di pacemaker a camera singola
		37.8B.21 ↔	Rimozione di pacemaker a camera doppia, senza stimolazione antitachicardica
		37.8B.22 ↔	Rimozione di pacemaker a camera doppia, con stimolazione antitachicardica
		37.8B.31 ↔	Rimozione di pacemaker con risincronizzazione (CRT-P)
		37.8B.42 ↔	Rimozione di pacemaker senza sonda, transvenoso, stimolazione a camera singola
		37.8B.43 ↔	Rimozione di pacemaker senza sonda, transvenoso, stimolazione a camera doppia
		37.8C ↔	Impianto di registratore di eventi cardiaci
		37.8D ↔	Rimozione di registratore di eventi cardiaci

37.8E.00 ↔	Impianto di apparecchio di cardioversione o defibrillatore, NAS	38.14.99 ↔	Enderarteriectomia dell'aorta, altro
37.8E.11 ↔	Impianto di defibrillatore a camera singola	38.15.10 ↔	Enderarteriectomia dell'arteria succlavia
37.8E.12 ↔	Impianto di defibrillatore a camera doppia	38.15.20 ↔	Enderarteriectomia del tronco brachiocefalico
37.8E.21 ↔	Impianto di defibrillatore con risincronizzazione (CRT-D)	38.15.30 ↔	Enderarteriectomia dell'arteria polmonare
37.8E.22 ↔	Impianto di defibrillatore a camera singola con sensing atriale	38.15.40 ↔	Enderarteriectomia della vena polmonare
37.8E.31 ↔	Impianto di sistema di defibrillazione sottocutaneo	38.15.99 ↔	Enderarteriectomia di altri vasi toracici, altro
37.8E.99 ↔	Impianto di apparecchio di cardioversione o defibrillatore, altro	38.16.09 ↔	Enderarteriectomia e endoflebectomia dei vasi addominali, altro
37.8F.00 ↔	Rimozione di apparecchio di cardioversione o defibrillatore, NAS	38.16.11 ↔	Enderarteriectomia del tronco celiaco
37.8F.11 ↔	Rimozione di defibrillatore a camera singola	38.16.12 ↔	Enderarteriectomia dell'arteria gastrica
37.8F.12 ↔	Rimozione di defibrillatore a camera doppia	38.16.13 ↔	Enderarteriectomia dell'arteria epatica
37.8F.21 ↔	Rimozione di defibrillatore con risincronizzazione (CRT-D)	38.16.14 ↔	Enderarteriectomia dell'arteria splenica
37.8F.22 ↔	Rimozione di defibrillatore a camera singola con sensing atriale	38.16.15 ↔	Enderarteriectomia dell'arteria renale
37.8F.31 ↔	Rimozione di sistema di defibrillazione sottocutaneo	38.16.16 ↔	Enderarteriectomia dell'arteria mesenterica
37.8F.99 ↔	Rimozione di apparecchio di cardioversione o defibrillatore, altro	38.16.17 ↔	Enderarteriectomia dell'arteria lombare
37.90.10 ↔	Occlusione percutanea dell'orecchietta sinistra	38.16.18 ↔	Enderarteriectomia dell'arteria iliaca
37.90.99 ↔	Inserzione di dispositivo nell'orecchietta sinistra, altro	38.16.21 ↔	Endoflebectomia alla vena iliaca
37.91 ↔	Massaggio cardiaco a torace aperto	38.18.09 ↔	Enderarteriectomia e endoflebectomia dei vasi dell'arto inferiore, altro
37.99.00 ↔	Altri interventi sul cuore e sul pericardio, NAS	38.18.10 ↔	Enderarteriectomia dell'arteria femorale (comune) (superficiale)
37.99.20 ↔	Interventi per anomalie congenite del cuore, NAS	38.18.11 ↔	Enderarteriectomia dell'arteria femorale profonda
37.99.21 ↔	Correzione di ventricolo destro a doppia uscita, tipo Fallot	38.18.12 ↔	Enderarteriectomia dell'arteria poplitea
37.99.22 ↔	Correzione di altro ventricolo destro a doppia uscita	38.18.21 ↔	Endoflebectomia alla vena femorale
37.99.23 ↔	Intervento su cuore funzionalmente/morfologicamente monoventricolare	38.31 ↔	Resezione di vasi intracranici con anastomosi
37.99.24 ↔	Correzione di cuore triatriato	38.32.10 ↔	Resezione di arterie extracraniche del capo e del collo con anastomosi
37.99.25 ↔	Correzione di sindrome da atresia della valvola polmonare	38.32.21 ↔	Resezione della vena giugulare con anastomosi
37.99.29 ↔	Interventi per anomalie congenite del cuore, altro	38.32.22 ↔	Resezione di vene extracraniche superficiali del capo e del collo con anastomosi
37.99.30 ↔	Legatura di orecchietta cardiaca	38.32.99 ↔	Resezione di altri vasi del capo e del collo con anastomosi, altro
37.99.80 ↔	Reintervento su cuore e pericardio	38.33.00 ↔	Resezione di vasi dell'arto superiore, NAS
37.9A.00 ↔	Impianto di un sistema di stimolazione miocardica, NAS	38.33.10 ↔	Resezione di arterie dell'arto superiore con anastomosi, NAS
37.9A.11 ↔	Impianto o sostituzione di sistema di modulazione della contrattilità cardiaca (CCM)	38.33.11 ↔	Resezione di arterie del braccio con anastomosi
37.9A.12 ↔	Rimozione o revisione di sistema di modulazione della contrattilità cardiaca (CCM)	38.33.12 ↔	Resezione dell'arteria ulnare con anastomosi
37.9A.99 ↔	Impianto di un sistema di stimolazione miocardica, altro	38.33.13 ↔	Resezione di altre arterie dell'avambraccio con anastomosi
37.9B.11 ↔	Rimozione di impianti dal cuore, mediante sternotomia completa	38.33.14 ↔	Resezione di arterie della mano con anastomosi
37.9B.12 ↔	Rimozione di impianti dal cuore, mediante toracotomia mini-invasiva (sternotomia parziale superiore, toracotomia laterale)	38.33.20 ↔	Resezione di vene dell'arto superiore con anastomosi, NAS
38.01 ↔	Incisione di vasi intracranici	38.33.21 ↔	Resezione della vena ascellare con anastomosi
38.04.10 ↔	Incisione dell'aorta ascendente e dell'arco aortico	38.33.22 ↔	Resezione di altre vene profonde dell'arto superiore con anastomosi
38.04.20 ↔	Incisione dell'aorta discendente	38.33.23 ↔	Resezione di vene superficiali dell'arto superiore con anastomosi
38.04.30 ↔	Incisione dell'aorta addominale	38.33.99 ↔	Resezione di vasi dell'arto superiore, altro
38.05.00 ↔	Incisione di altri vasi toracici, NAS	38.34.00 ↔	Resezione dell'aorta con anastomosi, NAS
38.05.10 ↔	Incisione di altre arterie toraciche	38.34.10 ↔	Resezione dell'aorta ascendente e dell'arco aortico con anastomosi
38.05.20 ↔	Incisione di vene toraciche, NAS	38.34.20 ↔	Resezione dell'aorta discendente con anastomosi
38.05.21 ↔	Incisione di vene toraciche profonde	38.34.30 ↔	Resezione dell'aorta addominale con anastomosi
38.05.29 ↔	Incisione di vene toraciche, altro	38.34.99 ↔	Resezione dell'aorta con anastomosi, altro
38.06.11 ↔	Incisione del tronco celiaco	38.35.00 ↔	Resezione di vasi toracici con anastomosi, NAS
38.07.11 ↔	Incisione della vena cava inferiore	38.35.10 ↔	Resezione di arterie toraciche con anastomosi, NAS
38.11 ↔	Enderarteriectomia dei vasi intracranici	38.35.11 ↔	Resezione dell'arteria succlavia con anastomosi
38.12 ↔	Enderarteriectomia di altri vasi del capo e del collo	38.35.12 ↔	Resezione del tronco brachiocefalico con anastomosi
38.13 ↔	Enderarteriectomia di vasi dell'arto superiore	38.35.13 ↔	Resezione dell'arteria polmonare con anastomosi
38.14.10 ↔	Enderarteriectomia dell'aorta ascendente e dell'arco aortico	38.35.19 ↔	Resezione di arterie toraciche con anastomosi, altro
38.14.20 ↔	Enderarteriectomia dell'aorta discendente	38.35.20 ↔	Resezione di vene toraciche con anastomosi, NAS
38.14.30 ↔	Enderarteriectomia dell'aorta addominale	38.35.21 ↔	Resezione della vena polmonare con anastomosi
		38.35.22 ↔	Resezione della vena succlavia con anastomosi
		38.35.23 ↔	Resezione della vena cava superiore con anastomosi
		38.35.28 ↔	Resezione di vene toraciche e altre vene profonde con anastomosi
		38.35.29 ↔	Resezione di vene toraciche con anastomosi, altro
		38.35.99 ↔	Resezione di vasi toracici con anastomosi, altro
		38.36.00 ↔	Resezione di arterie addominali con anastomosi, NAS
		38.36.10 ↔	Resezione di arterie viscerali con anastomosi, NAS
		38.36.11 ↔	Resezione del tronco celiaco con anastomosi

38.36.12 ↔	Resezione dell'arteria gastrica con anastomosi	38.45.20 ↔	Resezione di altre arterie toraciche con sostituzione, NAS
38.36.13 ↔	Resezione dell'arteria epatica con anastomosi	38.45.21 ↔	Resezione dell'arteria polmonare con sostituzione
38.36.14 ↔	Resezione dell'arteria splenica con anastomosi	38.45.22 ↔	Resezione del tronco brachiocefalico con sostituzione
38.36.15 ↔	Resezione dell'arteria renale con anastomosi	38.45.29 ↔	Resezione di altre arterie toraciche con sostituzione
38.36.16 ↔	Resezione dell'arteria mesenterica	38.45.30 ↔	Resezione di vene toraciche con sostituzione, NAS
38.36.17 ↔	Resezione dell'arteria iliaca con anastomosi	38.45.31 ↔	Resezione della vena cava superiore con sostituzione
38.36.19 ↔	Resezione di arterie viscerali con anastomosi, altro	38.45.38 ↔	Resezione di altre vene toraciche profonde con sostituzione
38.36.99 ↔	Resezione di arterie addominali con anastomosi, altro	38.45.39 ↔	Resezione di vene toraciche con sostituzione, altro
38.37.00 ↔	Resezione di vene addominali con anastomosi, NAS	38.45.99 ↔	Resezione di vasi toracici con sostituzione, altro
38.37.10 ↔	Resezione di vene addominali profonde con anastomosi, NAS	38.46 ↔	Resezione di arterie addominali con sostituzione
38.37.11 ↔	Resezione della vena cava inferiore con anastomosi	38.47.00 ↔	Resezione di vene addominali con sostituzione, NAS
38.37.12 ↔	Resezione della vena iliaca con anastomosi	38.47.10 ↔	Resezione di vene addominali profonde con sostituzione, NAS
38.37.19 ↔	Resezione di vene addominali profonde con anastomosi, altro	38.47.11 ↔	Resezione della vena cava inferiore con sostituzione
38.37.99 ↔	Resezione di vene addominali con anastomosi, altro	38.47.12 ↔	Resezione della vena iliaca con sostituzione
38.38.00 ↔	Resezione di arterie dell'arto inferiore con anastomosi, NAS	38.47.19 ↔	Resezione di vene addominali profonde con sostituzione, altro
38.38.10 ↔	Resezione dell'arteria femorale (comune) (superficiale) con anastomosi	38.47.99 ↔	Resezione di vene addominali con sostituzione, altro
38.38.11 ↔	Resezione dell'arteria femorale profonda con anastomosi	38.48.00 ↔	Resezione di arterie dell'arto inferiore con sostituzione, NAS
38.38.12 ↔	Resezione dell'arteria poplitea con anastomosi	38.48.10 ↔	Resezione dell'arteria femorale (comune) (superficiale) con sostituzione
38.38.99 ↔	Resezione di arterie dell'arto inferiore con anastomosi, altro	38.48.11 ↔	Resezione dell'arteria femorale profonda con sostituzione
38.39.00 ↔	Resezione di vene dell'arto inferiore con anastomosi, NAS	38.48.12 ↔	Resezione dell'arteria poplitea con sostituzione
38.39.10 ↔	Resezione di vene dell'arto inferiore con anastomosi, vene profonde	38.48.13 ↔	Resezione di arterie della gamba con sostituzione
38.39.99 ↔	Resezione di vene dell'arto inferiore con anastomosi, altro	38.48.99 ↔	Resezione di arterie dell'arto inferiore con sostituzione, altro
38.41 ↔	Resezione di vasi intracranici con sostituzione	38.49.00 ↔	Resezione di vene dell'arto inferiore con sostituzione, NAS
38.42 ↔	Resezione di altri vasi del capo e collo con sostituzione	38.49.10 ↔	Resezione di vene profonde dell'arto inferiore con sostituzione
38.43.00 ↔	Resezione di vasi dell'arto superiore con sostituzione, NAS	38.49.99 ↔	Resezione di vene dell'arto inferiore con sostituzione, altro
38.43.10 ↔	Resezione di arterie dell'arto superiore con sostituzione, NAS	38.66.00 ↔	Altra asportazione di arterie addominali, NAS
38.43.11 ↔	Resezione dell'arteria ascellare con sostituzione	38.66.10 ↔	Altra asportazione di arterie viscerali, NAS
38.43.20 ↔	Resezione di vene dell'arto superiore con sostituzione, NAS	38.66.11 ↔	Altra asportazione del tronco celiaco
38.43.21 ↔	Resezione della vena ascellare con sostituzione	38.66.12 ↔	Altra asportazione dell'arteria gastrica
38.43.28 ↔	Resezione di altre vene profonde dell'arto superiore con sostituzione	38.66.13 ↔	Altra asportazione dell'arteria epatica
38.43.29 ↔	Resezione di vene dell'arto superiore con sostituzione, altro	38.66.14 ↔	Altra asportazione dell'arteria splenica
38.43.99 ↔	Resezione di vasi dell'arto superiore con sostituzione, altro	38.66.15 ↔	Altra asportazione dell'arteria renale
38.44.00 ↔	Resezione dell'aorta addominale con sostituzione, NAS	38.66.16 ↔	Altra asportazione dell'arteria mesenterica
38.44.10 ↔	Resezione dell'aorta addominale con sostituzione, soprarenale	38.66.17 ↔	Altra asportazione dell'arteria lombare
38.44.11 ↔	Resezione dell'aorta addominale con sostituzione, infrarenale	38.66.18 ↔	Altra asportazione dell'arteria iliaca
38.44.12 ↔	Resezione dell'aorta addominale con sostituzione, iuxtarenale	38.66.19 ↔	Altra asportazione di arterie viscerali, altro
38.44.99 ↔	Resezione dell'aorta addominale con sostituzione, altro	38.66.99 ↔	Altra asportazione di arterie addominali, altro
38.45.00 ↔	Resezione di vasi toracici con sostituzione, NAS	38.68.00 ↔	Altra asportazione di arterie dell'arto inferiore, NAS
38.45.10 ↔	Resezione dell'aorta toracica con sostituzione, NAS	38.68.10 ↔	Altra asportazione di arterie della coscia
38.45.12 ↔	Resezione dell'aorta toracica con sostituzione	38.68.20 ↔	Altra asportazione di arterie della gamba e del piede
38.45.13 ↔	Resezione dell'aorta toracoaddominale con sostituzione	38.68.99 ↔	Altra asportazione di arterie dell'arto inferiore, altro
38.45.14 ↔	Resezione dell'aorta toracica con sostituzione con protesi ibrida	38.7X.10 ↔	Interruzione della vena cava, chirurgica a cielo aperto, NAS
38.45.15 ↔	Resezione dell'aorta ascendente con sostituzione	38.7X.11 ↔	Inserzione di filtri antiemboli nella vena cava, chirurgica a cielo aperto
38.45.16 ↔	Resezione dell'arco aortico con sostituzione	38.7X.12 ↔	Rimozione di filtri antiemboli dalla vena cava, chirurgica a cielo aperto
38.45.17 ↔	Resezione dell'aorta ascendente nonché dell'arco aortico con sostituzione	38.7X.13 ↔	Legatura o plicatura della vena cava, chirurgica a cielo aperto
38.45.19 ↔	Resezione dell'aorta toracica con sostituzione, altro	38.7X.19 ↔	Interruzione della vena cava, chirurgica a cielo aperto, altro
		38.84.00 ↔	Altra occlusione chirurgica dell'aorta, NAS
		38.84.10 ↔	Altra occlusione chirurgica dell'aorta toracica
		38.84.20 ↔	Altra occlusione chirurgica dell'aorta addominale
		38.84.31 ↔	Legatura del dotto arterioso pervio
		38.84.99 ↔	Altra occlusione chirurgica dell'aorta, altro
		38.85.11 ↔	Altra occlusione chirurgica dell'arteria succlavia
		38.85.12 ↔	Altra occlusione chirurgica dell'arteria polmonare
		38.85.13 ↔	Altra occlusione chirurgica del tronco brachiocefalico

38.85.21 ↔	Altra occlusione chirurgica della vena cava superiore	39.25.00 ↔	Bypass aorto-iliaco-femorale, NAS
38.85.22 ↔	Altra occlusione chirurgica della vena polmonare	39.25.10 ↔	Bypass aorto-iliaco-femorale, aortico, NAS
38.85.23 ↔	Altra occlusione chirurgica della vena succlavia	39.25.11 ↔	Bypass aorto-iliaco
38.86.00 ↔	Altra occlusione chirurgica di arterie addominali, NAS	39.25.12 ↔	Bypass aorto-femorale
38.86.10 ↔	Altra occlusione chirurgica di arterie viscerali, NAS	39.25.13 ↔	Bypass aorto-popliteo
38.86.11 ↔	Altra occlusione chirurgica del tronco celiaco	39.25.14 ↔	Bypass aorto-crutale
38.86.12 ↔	Altra occlusione chirurgica dell'arteria gastrica	39.25.19 ↔	Bypass aorto-iliaco-femorale, aortico, altro
38.86.13 ↔	Altra occlusione chirurgica dell'arteria epatica	39.25.20 ↔	Bypass ilio-femorale, NAS
38.86.14 ↔	Altra occlusione chirurgica dell'arteria splenica	39.25.21 ↔	Bypass ilio-iliaco
38.86.15 ↔	Altra occlusione chirurgica dell'arteria renale	39.25.22 ↔	Bypass ilio-femorale
38.86.16 ↔	Altra occlusione chirurgica dell'arteria mesenterica	39.25.23 ↔	Bypass ilio-popliteo
38.86.17 ↔	Altra occlusione chirurgica dell'arteria iliaca	39.25.24 ↔	Bypass ilio-crutale
38.86.19 ↔	Altra occlusione chirurgica di arterie viscerali, altro	39.25.29 ↔	Bypass ilio-femorale, altro
38.86.99 ↔	Altra occlusione chirurgica di arterie addominali, altro	39.25.30 ↔	Bypass otturatorio (extraanatomico)
38.87.00 ↔	Altra occlusione chirurgica di vene addominali, NAS	39.25.99 ↔	Bypass aorto-iliaco-femorale, altro
38.87.10 ↔	Altra occlusione chirurgica di vene addominali profonde, NAS	39.26.00 ↔	Altri shunt o bypass vascolari intraaddominali, NAS
38.87.11 ↔	Altra occlusione chirurgica della vena cava inferiore	39.26.10 ↔	Altri shunt o bypass vascolari intraaddominali, arterie viscerali
38.87.12 ↔	Altra occlusione chirurgica della vena iliaca comune e iliaca interna	39.26.11 ↔	Altri shunt o bypass vascolari intraaddominali, aorta
38.87.19 ↔	Altra occlusione chirurgica di vene addominali profonde, altro	39.26.12 ↔	Altri shunt o bypass vascolari intraaddominali, arteria renale
38.87.99 ↔	Altra occlusione chirurgica di vene addominali, altro	39.26.19 ↔	Altri shunt o bypass vascolari intraaddominali, altre arterie viscerali
39.0X.00 ↔	Shunt arterioso sistemico-polmonare, NAS	39.26.99 ↔	Altri shunt o bypass vascolari intraaddominali, altro
39.0X.10 ↔	Anastomosi succlavia-polmonare (Blalock-Taussig)	39.28 ↔	Bypass vascolare extracranico-intracranico (EC-IC)
39.0X.11 ↔	Anastomosi aorta-polmonare destra (Waterston-Cooley)	39.29.00 ↔	Altri shunt o bypass vascolari (periferici), NAS
39.0X.12 ↔	Anastomosi aorta discendente-polmonare sinistra (Potts-Smith)	39.29.10 ↔	Shunt o bypass vascolari di arterie dell'arto inferiore, NAS
39.0X.13 ↔	Anastomosi polmonare sinistra-polmonare destra	39.29.11 ↔	Shunt o bypass vascolari femoro-femorale
39.0X.20 ↔	Shunt protesico polmonare-aorta, centrale	39.29.12 ↔	Shunt o bypass vascolari femoro-popliteo
39.0X.21 ↔	Shunt protesico polmonare-aorta, periferico	39.29.13 ↔	Shunt o bypass vascolari femoro-crutale
39.0X.23 ↔	Banding dell'arteria polmonare	39.29.14 ↔	Shunt o bypass vascolari femoro-pedidio
39.0X.24 ↔	Shunt arterioso sistemico-polmonare, intervento di Damus-Kay-Stansel	39.29.15 ↔	Shunt o bypass vascolari popliteo-crutale e popliteo-pedidio
39.0X.99 ↔	Shunt arterioso sistemico-polmonare, altro	39.29.16 ↔	Shunt o bypass vascolari di arterie della gamba e del piede
39.10 ↔	Shunt venoso intraaddominale, NAS	39.29.19 ↔	Shunt o bypass vascolari di arterie dell'arto inferiore, altro
39.11.00 ↔	Confezione e revisione di shunt portosistemico, TIPS, NAS	39.29.20 ↔	Shunt o bypass vascolari di arterie dell'arto superiore
39.11.11 ↔	Confezione di shunt portosistemico, impiego di angioplastica percutanea (con palloncino)	39.29.30 ↔	Altri shunt o bypass vascolari (periferici), extraanatomici, NAS
39.11.12 ↔	Confezione di shunt portosistemico, trombolisi e trombectomia percutanea	39.29.31 ↔	Shunt o bypass vascolare succlavia-femorale
39.11.13 ↔	Confezione di shunt portosistemico, impiego di stent	39.29.32 ↔	Shunt o bypass vascolare axillo-femorale
39.11.21 ↔	Revisione di shunt portosistemico, occlusione percutanea	39.29.33 ↔	Bypass crossover femoro-femorale
39.11.22 ↔	Revisione di shunt portosistemico, posa di stent	39.29.39 ↔	Altri shunt o bypass vascolari (periferici), extraanatomici, altro
39.11.23 ↔	Revisione di shunt portosistemico, impiego di trombolisi e trombectomia percutanea	39.29.40 ↔	Shunt o bypass vascolari di vene
39.11.24 ↔	Revisione di shunt portosistemico, riduzione percutanea di shunt portosistemico esistente	39.29.80 ↔	Shunt temporaneo intraoperatorio, NAS
39.11.99 ↔	Confezione e revisione di shunt portosistemico, TIPS, altro	39.29.81 ↔	Shunt temporaneo intraoperatorio, arterio-arterioso
39.19 ↔	Shunt venoso intraaddominale, altro	39.29.82 ↔	Shunt temporaneo intraoperatorio, arteriovenoso
39.21.00 ↔	Anastomosi vena cava-arteria polmonare, NAS	39.29.89 ↔	Shunt temporaneo intraoperatorio, altro
39.21.10 ↔	Intervento di Glenn su cuore funzionalmente/morfologicamente monoventricolare	39.29.99 ↔	Altri shunt o bypass vascolari (periferici), altro
39.21.99 ↔	Anastomosi vena cava-arteria polmonare, altro	39.2A ↔	Bypass vascolare intracranico-intracranico
39.22.11 ↔	Bypass: carotide-carotide	39.31.10 ↔	Sutura di arteria del capo e del collo, NAS
39.22.12 ↔	Bypass: carotide-vertebrale	39.31.11 ↔	Sutura di arteria intracranica
39.22.13 ↔	Bypass: carotide-succlavia	39.31.19 ↔	Sutura di arteria del capo e del collo, altro
39.22.14 ↔	Bypass: carotide-aorta	39.31.20 ↔	Sutura di arteria del braccio, NAS
39.22.19 ↔	Bypass carotideo, altro	39.31.21 ↔	Sutura dell'arteria ascellare
39.22.21 ↔	Bypass: succlavia all'aorta	39.31.22 ↔	Sutura dell'arteria brachiale
39.22.29 ↔	Bypass dell'arteria succlavia, altro	39.31.29 ↔	Sutura di arteria del braccio, altro
39.22.99 ↔	Bypass aorto-succlavio-carotideo, altro	39.31.30 ↔	Sutura di arteria dell'avambraccio
39.23 ↔	Altro shunt o bypass vascolare intratoracico	39.31.40 ↔	Sutura di arteria della mano
39.24 ↔	Bypass aorto-renale	39.31.50 ↔	Sutura di arteria dell'arto inferiore
		39.31.60 ↔	Sutura dell'aorta, NAS
		39.31.61 ↔	Sutura dell'aorta toracica
		39.31.62 ↔	Sutura dell'aorta addominale
		39.31.69 ↔	Sutura dell'aorta, altro
		39.31.70 ↔	Sutura di altre arterie toraciche, NAS
		39.31.71 ↔	Sutura dell'arteria polmonare
		39.31.72 ↔	Sutura del tronco brachiocefalico
		39.31.73 ↔	Sutura dell'arteria succlavia

39.31.79 ↔	Sutura di arterie toraciche, altro	39.56.47 ↔	Riparazione dell'arteria mesenterica con patch tissutale
39.31.80 ↔	Sutura di arterie addominali, NAS	39.56.48 ↔	Riparazione dell'arteria iliaca con patch tissutale
39.31.81 ↔	Sutura del tronco celiaco	39.56.49 ↔	Riparazione di arterie addominali con patch tissutale, altro
39.31.82 ↔	Sutura dell'arteria gastrica	39.56.50 ↔	Riparazione di vene addominali con patch tissutale, NAS
39.31.83 ↔	Sutura dell'arteria epatica	39.56.51 ↔	Riparazione della vena cava inferiore con patch tissutale
39.31.84 ↔	Sutura dell'arteria splenica	39.56.52 ↔	Riparazione della vena iliaca con patch tissutale
39.31.85 ↔	Sutura dell'arteria renale	39.56.59 ↔	Riparazione di vene addominali con patch tissutale, altro
39.31.86 ↔	Sutura dell'arteria mesenterica	39.56.60 ↔	Riparazione di vasi dell'arto inferiore con patch tissutale, NAS
39.31.87 ↔	Sutura dell'arteria lombare	39.56.61 ↔	Riparazione di arterie dell'arto inferiore con patch tissutale
39.31.88 ↔	Sutura dell'arteria iliaca	39.56.62 ↔	Riparazione della vena femorale e vena poplitea con patch tissutale
39.31.89 ↔	Sutura di arterie addominali, altro	39.56.63 ↔	Riparazione di altre vene profonde dell'arto inferiore con patch tissutale
39.32.11 ↔	Sutura di vena intracranica	39.56.64 ↔	Riparazione di vene superficiali della coscia con patch tissutale
39.32.19 ↔	Sutura di vena del capo e del collo, altro	39.56.69 ↔	Riparazione di vasi dell'arto inferiore con patch tissutale, altro
39.32.30 ↔	Sutura di vena toracica, NAS	39.56.99 ↔	Riparazione di vaso sanguigno con patch tissutale, altro
39.32.31 ↔	Sutura della vena cava superiore	39.57.00 ↔	Riparazione di vaso sanguigno con patch sintetico, NAS
39.32.32 ↔	Sutura della vena brachiocefalica	39.57.11 ↔	Riparazione di vasi intracranici con patch sintetico
39.32.39 ↔	Sutura di vena toracica, altro	39.57.12 ↔	Riparazione di arterie extracraniche del capo e del collo con patch sintetico
39.32.40 ↔	Sutura di vena addominale, NAS	39.57.13 ↔	Riparazione della vena giugulare con patch sintetico
39.32.41 ↔	Sutura della vena cava inferiore	39.57.19 ↔	Riparazione di vaso sanguigno del capo e del collo con patch sintetico, altro
39.32.42 ↔	Sutura della vena iliaca comune e iliaca esterna	39.57.20 ↔	Riparazione di vasi dell'arto superiore con patch sintetico, NAS
39.49.10 ↔	Revisione di anastomosi vascolare	39.57.21 ↔	Riparazione di arterie dell'arto superiore con patch sintetico
39.49.30 ↔	Sostituzione di condotto cardiaco	39.57.22 ↔	Riparazione della vena succlavia, vena ascellare e vena brachiocefalica con patch sintetico
39.51.00 ↔	Clipping di aneurismi, NAS	39.57.23 ↔	Riparazione di altre vene profonde dell'arto superiore con patch sintetico
39.51.11 ↔	Clipping di aneurismi intracranici	39.57.29 ↔	Riparazione di vasi dell'arto superiore con patch sintetico, altro
39.51.99 ↔	Clipping di aneurismi, altro	39.57.30 ↔	Riparazione di vaso toracico con patch sintetico, NAS
39.52.11 ↔	Altra riparazione di aneurismi di vasi intracranici	39.57.31 ↔	Riparazione dell'aorta toracica con patch sintetico
39.52.19 ↔	Altra riparazione di aneurismi di vasi del capo e del collo, altro	39.57.32 ↔	Riparazione della vena polmonare con patch sintetico
39.52.20 ↔	Altra riparazione di aneurismi dell'aorta, NAS	39.57.33 ↔	Riparazione della vena cava superiore con patch sintetico
39.52.21 ↔	Altra riparazione chirurgica a cielo aperto di aneurismi dell'aorta ascendente, dell'arco aortico e dell'aorta toracica	39.57.39 ↔	Riparazione di vaso toracico con patch sintetico, altro
39.52.22 ↔	Altra riparazione chirurgica a cielo aperto di aneurismi dell'aorta addominale	39.57.40 ↔	Riparazione di arterie addominali con patch sintetico, NAS
39.52.29 ↔	Altra riparazione di aneurismi dell'aorta, altro	39.57.41 ↔	Riparazione dell'aorta addominale con patch sintetico
39.53 ↔	Riparazione di fistola arteriovenosa	39.57.42 ↔	Riparazione del tronco celiaco con patch sintetico
39.54.10 ↔	Intervento di dissezione dell'aorta (re-entry), aorta toracica	39.57.43 ↔	Riparazione dell'arteria gastrica con patch sintetico
39.54.20 ↔	Intervento di dissezione dell'aorta (re-entry), aorta addominale	39.57.44 ↔	Riparazione dell'arteria epatica con patch sintetico
39.55 ↔	Reimpianto di vaso renale aberrante	39.57.45 ↔	Riparazione dell'arteria splenica con patch sintetico
39.56.00 ↔	Riparazione di vaso sanguigno con patch tissutale, NAS	39.57.46 ↔	Riparazione dell'arteria renale con patch sintetico
39.56.11 ↔	Riparazione di vasi intracranici con patch tissutale	39.57.47 ↔	Riparazione dell'arteria mesenterica con patch sintetico
39.56.12 ↔	Riparazione della vena giugulare con patch tissutale	39.57.48 ↔	Riparazione dell'arteria iliaca con patch sintetico
39.56.19 ↔	Riparazione di vaso sanguigno del capo e del collo con patch tissutale, altro	39.57.49 ↔	Riparazione di arterie addominali con patch sintetico, altro
39.56.20 ↔	Riparazione di vasi dell'arto superiore con patch tissutale, NAS	39.57.50 ↔	Riparazione di vene addominali con patch sintetico, NAS
39.56.21 ↔	Riparazione di arterie dell'arto superiore con patch tissutale	39.57.51 ↔	Riparazione della vena cava inferiore con patch sintetico
39.56.22 ↔	Riparazione della vena succlavia, vena ascellare e vena brachiocefalica con patch tissutale		
39.56.23 ↔	Riparazione di altre vene profonde dell'arto superiore con patch tissutale		
39.56.29 ↔	Riparazione di vasi dell'arto superiore con patch tissutale, altro		
39.56.30 ↔	Riparazione di vasi toracici con patch tissutale, NAS		
39.56.31 ↔	Riparazione dell'aorta toracica con patch tissutale		
39.56.32 ↔	Riparazione della vena polmonare con patch tissutale		
39.56.33 ↔	Riparazione della vena cava superiore con patch tissutale		
39.56.39 ↔	Riparazione di vasi toracici con patch tissutale, altro		
39.56.40 ↔	Riparazione di arterie addominali con patch tissutale, NAS		
39.56.41 ↔	Riparazione dell'aorta addominale con patch tissutale		
39.56.42 ↔	Riparazione del tronco celiaco con patch tissutale		
39.56.43 ↔	Riparazione dell'arteria gastrica con patch tissutale		
39.56.44 ↔	Riparazione dell'arteria epatica con patch tissutale		
39.56.45 ↔	Riparazione dell'arteria splenica con patch tissutale		
39.56.46 ↔	Riparazione dell'arteria renale con patch tissutale		

39.57.52 ↔	Riparazione della vena iliaca con patch sintetico	39.61.15 ↔	Circolazione extracorporea (CEC) convenzionale in ipotermia, temperatura sconosciuta
39.57.59 ↔	Riparazione di vene addominali con patch sintetico, altro	39.61.21 ↔	Circolazione extracorporea minimizzata (Mini-CEC) in normotermia (più di 35°C)
39.57.60 ↔	Riparazione di vasi dell'arto inferiore con patch sintetico, NAS	39.61.22 ↔	Circolazione extracorporea minimizzata (Mini-CEC) in ipotermia leggera (da 32 a 35°C)
39.57.61 ↔	Riparazione di arterie dell'arto inferiore con patch sintetico	39.61.23 ↔	Circolazione extracorporea minimizzata (Mini-CEC) in ipotermia moderata (da 26 a meno di 32°C)
39.57.62 ↔	Riparazione della vena femorale e vena poplitea con patch sintetico	39.61.24 ↔	Circolazione extracorporea minimizzata (Mini-CEC) in ipotermia marcata (da 20 a meno di 26°C)
39.57.63 ↔	Riparazione di altre vene profonde dell'arto inferiore con patch sintetico	39.61.25 ↔	Circolazione extracorporea minimizzata (Mini-CEC) in ipotermia profonda (meno di 20°C)
39.57.64 ↔	Riparazione di vene superficiali della coscia con patch sintetico	39.61.26 ↔	Circolazione extracorporea minimizzata (Mini-CEC) in ipotermia, temperatura sconosciuta
39.57.69 ↔	Riparazione di vasi dell'arto inferiore con patch sintetico, altro	39.61.99 ↔	Circolazione extracorporea (ECC), altro
39.57.99 ↔	Riparazione di vaso sanguigno con patch sintetico, altro	39.66 ↔	Bypass cardiopolmonare percutaneo
39.59.31 ↔	Altra riparazione di vasi intracranici	39.71.00 ↔	Impianto endovascolare di stent graft (protesi stent) nell'aorta addominale, NAS
39.59.32 ↔	Altra riparazione del tratto extracranico dell'arteria vertebrale	39.71.09 ↔	Impianto endovascolare di stent graft (protesi stent) nell'aorta addominale, altro
39.59.33 ↔	Altra riparazione di arterie extracraniche del capo e del collo, altro	39.71.21 ↔	Impianto endovascolare di stent graft (protesi stent) nell'aorta addominale, senza apertura
39.59.34 ↔	Altra riparazione della vena giugulare	39.71.22 ↔	Impianto endovascolare di stent graft (protesi stent) nell'aorta addominale, con 1 apertura
39.59.39 ↔	Altra riparazione di vasi del capo e del collo, altro	39.71.23 ↔	Impianto endovascolare di stent graft (protesi stent) nell'aorta addominale, con 2 aperture
39.59.40 ↔	Altra riparazione di vasi dell'arto superiore, NAS	39.71.24 ↔	Impianto endovascolare di stent graft (protesi stent) nell'aorta addominale, con 3 aperture
39.59.41 ↔	Altra riparazione di arterie dell'arto superiore, NAS	39.71.25 ↔	Impianto endovascolare di stent graft (protesi stent) nell'aorta addominale, con 4 e più aperture
39.59.42 ↔	Altra riparazione della vena succlavia, vena ascellare e vena brachiocefalica	39.71.31 ↔	Impianto endovascolare di stent graft (protesi stent) nell'aorta addominale, con rivascolarizzazione di branche tramite la tecnica con protesi in parallelo
39.59.48 ↔	Altra riparazione di altre vene profonde dell'arto superiore	39.71.32 ↔	Impianto endovascolare di stent graft (protesi stent) nell'aorta addominale, con rivascolarizzazione di due o più branche tramite la tecnica con protesi in parallelo
39.59.49 ↔	Altra riparazione di vasi dell'arto superiore, altro	39.72.00 ↔	Riparazione o occlusione endovascolare dei vasi della testa e del collo, NAS
39.59.50 ↔	Altra riparazione di vasi toracici, NAS	39.72.09 ↔	Riparazione o occlusione endovascolare dei vasi della testa e del collo, altro
39.59.51 ↔	Altra riparazione dell'aorta toracica	39.72.10 ↔	Embolizzazione selettiva di vasi intracranici, NAS
39.59.52 ↔	Altra riparazione dell'arteria polmonare	39.72.11 ↔	Embolizzazione selettiva di vasi intracranici con particelle o coils
39.59.53 ↔	Altra riparazione di arterie toraciche, altro	39.72.12 ↔	Embolizzazione selettiva di vasi intracranici con liquidi embolizzanti, palloncini o filtri
39.59.54 ↔	Altra riparazione della vena polmonare	39.72.14 ↔	Embolizzazione selettiva di vasi intracranici con sostanza adesiva
39.59.55 ↔	Altra riparazione della vena cava superiore	39.72.15 ↔	Embolizzazione selettiva di vasi intracranici con plugs
39.59.59 ↔	Altra riparazione di vasi toracici, altro	39.72.19 ↔	Embolizzazione selettiva di vasi intracranici, altro
39.59.60 ↔	Altra riparazione di arterie addominali, NAS	39.72.20 ↔	Embolizzazione selettiva di vasi extracranici della testa e del collo, NAS
39.59.61 ↔	Altra riparazione dell'aorta addominale	39.72.21 ↔	Embolizzazione selettiva di vasi extracranici della testa e del collo con particelle o coils
39.59.62 ↔	Altra riparazione del tronco celiaco	39.72.22 ↔	Embolizzazione selettiva di vasi extracranici del capo e del collo con liquidi embolizzanti, palloncini o filtri
39.59.63 ↔	Altra riparazione dell'arteria gastrica	39.72.24 ↔	Embolizzazione selettiva di vasi extracranici della testa e del collo con sostanza adesiva
39.59.64 ↔	Altra riparazione dell'arteria epatica	39.72.25 ↔	Embolizzazione selettiva di vasi extracranici della testa e del collo con plugs
39.59.65 ↔	Altra riparazione dell'arteria splenica	39.72.29 ↔	Embolizzazione selettiva di vasi extracranici della testa e del collo, altro
39.59.66 ↔	Altra riparazione dell'arteria renale	39.73.00 ↔	Impianto endovascolare di stent graft (protesi stent) nell'aorta toracica e toracoaddominale, NAS
39.59.67 ↔	Altra riparazione dell'arteria mesenterica	39.73.09 ↔	Impianto endovascolare di stent graft (protesi stent) nell'aorta toracica e toracoaddominale, altro
39.59.68 ↔	Altra riparazione dell'arteria iliaca	39.73.31 ↔	Impianto endovascolare di stent grafts (protesi stent) nell'aorta toracica, senza apertura
39.59.69 ↔	Altra riparazione di arterie addominali, altro	39.73.32 ↔	Impianto endovascolare di stent grafts (protesi stent) nell'aorta toracica, con 1 apertura
39.59.70 ↔	Altra riparazione di vene addominali, NAS		
39.59.71 ↔	Altra riparazione della vena cava inferiore		
39.59.72 ↔	Altra riparazione della vena iliaca		
39.59.79 ↔	Altra riparazione di vene addominali, altro		
39.59.80 ↔	Altra riparazione di vasi dell'arto inferiore, NAS		
39.59.81 ↔	Altra riparazione di arterie dell'arto inferiore		
39.59.82 ↔	Altra riparazione della vena femorale		
39.59.83 ↔	Altra riparazione della vena poplitea		
39.59.88 ↔	Altra riparazione di altre vene profonde dell'arto inferiore		
39.59.90 ↔	Altra riparazione di vasi, valvuloplastica venosa		
39.61.00 ↔	Circolazione extracorporea (ECC), NAS		
39.61.10 ↔	Circolazione extracorporea (CEC) convenzionale in normotermia (più di 35°C)		
39.61.11 ↔	Circolazione extracorporea (CEC) convenzionale in ipotermia leggera (da 32 a 35°C)		
39.61.12 ↔	Circolazione extracorporea (CEC) convenzionale in ipotermia moderata (da 26 a meno di 32°C)		
39.61.13 ↔	Circolazione extracorporea (CEC) convenzionale in ipotermia marcata (da 20 a meno di 26°C)		
39.61.14 ↔	Circolazione extracorporea (CEC) convenzionale in ipotermia profonda (meno di 20°C)		

39.73.33 ↔	Impianto endovascolare di stent grafts (protesi stent) nell'aorta toracica, con 2 aperture	39.79.29 ↔	Embolizzazione o occlusione mediante spirali di altri vasi, altro
39.73.34 ↔	Impianto endovascolare di stent grafts (protesi stent) nell'aorta toracica, con 3 aperture	39.79.31 ↔	Embolizzazione selettiva con liquidi embolizzanti di vasi dell'arto superiore
39.73.35 ↔	Impianto endovascolare di stent grafts (protesi stent) nell'aorta toracica, con 4 e più aperture	39.79.32 ↔	Embolizzazione selettiva con liquidi embolizzanti dell'aorta
39.73.36 ↔	Impianto endovascolare di stent grafts (protesi stent) nell'aorta toracica, con rivascularizzazione di branca tramite la tecnica con protesi in parallelo	39.79.34 ↔	Embolizzazione selettiva con liquidi embolizzanti di vasi toracici
39.73.37 ↔	Impianto endovascolare di stent grafts (protesi stent) nell'aorta toracica, con rivascularizzazione di 2 e più branche tramite la tecnica con protesi in parallelo	39.79.35 ↔	Embolizzazione selettiva con liquidi embolizzanti di vasi viscerali
39.73.41 ↔	Impianto endovascolare di stent grafts (protesi stent) nell'aorta toracoaddominale, senza apertura	39.79.36 ↔	Embolizzazione selettiva con liquidi embolizzanti di vasi addominali
39.73.42 ↔	Impianto endovascolare di stent grafts (protesi stent) nell'aorta toracoaddominale, con 1 apertura	39.79.38 ↔	Embolizzazione selettiva con liquidi embolizzanti di vasi spinali
39.73.43 ↔	Impianto endovascolare di stent grafts (protesi stent) nell'aorta toracoaddominale, con 2 aperture	39.79.40 ↔	Embolizzazione selettiva con palloncini staccabili di altri vasi, NAS
39.73.44 ↔	Impianto endovascolare di stent grafts (protesi stent) nell'aorta toracoaddominale, con 3 aperture	39.79.41 ↔	Embolizzazione selettiva con palloncini staccabili di vasi dell'arto superiore
39.73.45 ↔	Impianto endovascolare di stent grafts (protesi stent) nell'aorta toracoaddominale, con 4 e più aperture	39.79.42 ↔	Embolizzazione selettiva con palloncini staccabili dell'aorta
39.73.46 ↔	Impianto endovascolare di stent grafts (protesi stent) nell'aorta toracoaddominale, con rivascularizzazione di branca tramite la tecnica con protesi in parallelo	39.79.44 ↔	Embolizzazione selettiva con palloncini staccabili di vasi toracici
39.73.47 ↔	Impianto endovascolare di stent grafts (protesi stent) nell'aorta toracoaddominale, con rivascularizzazione di 2 e più branche tramite la tecnica con protesi in parallelo	39.79.45 ↔	Embolizzazione selettiva con palloncini staccabili di vasi viscerali
39.76.62 ↔	Trombectomia percutanea di vaso(i) extracranico(i) con stent	39.79.46 ↔	Embolizzazione selettiva con palloncini staccabili di vasi addominali
39.77.00 ↔	Intervento percutaneo transluminale endovascolare su vaso(i) intracranico(i), NAS	39.79.47 ↔	Embolizzazione selettiva con palloncini staccabili di vasi spinali
39.77.09 ↔	Intervento endovascolare percutaneo transluminale su vaso(i) intracranico(i), altro	39.79.48 ↔	Embolizzazione selettiva con palloncini staccabili di vasi dell'arto inferiore
39.77.10 ↔	Angioplastica percutanea di vaso(i) intracranico(i) con palloncino	39.79.49 ↔	Embolizzazione selettiva con palloncini staccabili di altri vasi, altro
39.77.20 ↔	Angioplastica percutanea di vaso(i) intracranico(i) con lama	39.79.50 ↔	Embolizzazione selettiva con filtri di altri vasi, NAS
39.77.30 ↔	Angioplastica percutanea di vaso(i) intracranico(i) con laser	39.79.51 ↔	Embolizzazione selettiva con filtri di vasi dell'arto superiore
39.77.40 ↔	Aterectomia percutanea di vaso(i) intracranico(i)	39.79.52 ↔	Embolizzazione selettiva con filtri dell'aorta
39.77.50 ↔	Trombolisi percutanea selettiva di vaso(i) intracranico(i)	39.79.54 ↔	Embolizzazione selettiva con filtri di vasi toracici
39.77.60 ↔	Trombectomia percutanea di vaso(i) intracranico(i), NAS	39.79.55 ↔	Embolizzazione selettiva con filtri di vasi viscerali
39.77.61 ↔	Trombectomia percutanea rotazionale di vaso(i) intracranico(i)	39.79.56 ↔	Embolizzazione selettiva con filtri di vasi addominali
39.77.62 ↔	Trombectomia percutanea di vaso(i) intracranico(i) con stent	39.79.57 ↔	Embolizzazione selettiva con filtri di vasi dell'arto inferiore
39.77.69 ↔	Trombectomia percutanea di vaso(i) intracranico(i), altro	39.79.58 ↔	Embolizzazione selettiva con filtri di vasi spinali
39.77.70 ↔	Rimozione percutanea di corpo estraneo endovascolare da vaso(i) intracranico(i)	39.79.59 ↔	Embolizzazione selettiva con filtri di altri vasi, altro
39.77.80 ↔	Spasmolisi percutanea transluminale endoarteriosa per vasospasmi cerebrali	39.79.61 ↔	Embolizzazione selettiva con particelle di vasi dell'arto superiore
39.79.21 ↔	Embolizzazione o occlusione mediante spirali dell'arto superiore	39.79.62 ↔	Embolizzazione selettiva con particelle dell'aorta
39.79.22 ↔	Embolizzazione o occlusione mediante spirali dell'aorta	39.79.64 ↔	Embolizzazione selettiva con particelle di vasi toracici
39.79.24 ↔	Embolizzazione o occlusione mediante spirali di vasi toracici	39.79.65 ↔	Embolizzazione selettiva con particelle di vasi viscerali
39.79.25 ↔	Embolizzazione o occlusione mediante spirali di vasi viscerali	39.79.66 ↔	Embolizzazione selettiva con particelle di vasi addominali
39.79.26 ↔	Embolizzazione o occlusione mediante spirali di vasi addominali	39.79.67 ↔	Embolizzazione selettiva con particelle di vasi dell'arto inferiore
39.79.27 ↔	Embolizzazione o occlusione mediante spirali dell'arto inferiore	39.79.68 ↔	Embolizzazione selettiva con particelle di vasi spinali
39.79.28 ↔	Embolizzazione o occlusione mediante spirali di vasi spinali	39.79.70 ↔	Occlusione mediante cateterismo con laser di arterie, altri vasi, NAS
		39.79.71 ↔	Occlusione mediante cateterismo con laser, di arterie dell'arto superiore
		39.79.72 ↔	Occlusione mediante cateterismo con laser, dell'aorta
		39.79.74 ↔	Occlusione mediante cateterismo con laser, di vasi toracici
		39.79.75 ↔	Occlusione mediante cateterismo con laser, di vasi dell'arto inferiore
		39.79.76 ↔	Occlusione mediante cateterismo con laser, di vasi viscerali
		39.79.77 ↔	Occlusione mediante cateterismo con laser, di vasi addominali
		39.79.79 ↔	Occlusione mediante cateterismo con laser di arterie, altri vasi, altro

39.79.80 ↔	Occlusione mediante cateterismo con radiofrequenza di arterie, altri vasi, NAS	39.8X.99 ↔	Interventi sul glomo carotideo, sul seno carotideo e su altri glomi vascolari, altro
39.79.81 ↔	Occlusione mediante cateterismo con radiofrequenza, di arterie dell'arto superiore	39.99.10 ↔	Aortopessia
39.79.82 ↔	Occlusione mediante cateterismo con radiofrequenza dell'aorta	39.99.20 ↔	Interventi per anomalie vascolari congenite, NAS
39.79.84 ↔	Occlusione mediante cateterismo con radiofrequenza di vasi toracici	39.99.21 ↔	Interventi per anomalie congenite dell'istmo aortico (stenosi) o per arco aortico interrotto
39.79.85 ↔	Occlusione mediante cateterismo con radiofrequenza di vasi dell'arto inferiore	39.99.22 ↔	Interventi per anomalie congenite dell'arteria o vena polmonare o per arteria lusoria
39.79.86 ↔	Occlusione mediante cateterismo con radiofrequenza di vasi viscerali	39.99.23 ↔	Interventi per anomalie congenite della vena cava
39.79.87 ↔	Occlusione mediante cateterismo con radiofrequenza di vasi addominali	39.99.24 ↔	Interventi per unifocalizzazione di vasi collaterali congeniti
39.79.89 ↔	Occlusione mediante cateterismo con radiofrequenza di altri vasi, altro	39.99.30 ↔	Intervento di occlusione mediante catetere del dotto arterioso di Botallo, NAS
39.79.A0 ↔	Embolizzazione selettiva con plugs di altri vasi, NAS	39.99.31 ↔	Intervento di occlusione mediante catetere del dotto arterioso di Botallo, con spirale (coil)
39.79.A1 ↔	Embolizzazione selettiva con plugs di vasi dell'arto superiore	39.99.32 ↔	Intervento di occlusione mediante catetere del dotto arterioso di Botallo, con Amplatzer duct occluder
39.79.A2 ↔	Embolizzazione selettiva con plugs dell'aorta	39.99.38 ↔	Intervento di occlusione mediante catetere del dotto arterioso di Botallo, altro
39.79.A4 ↔	Embolizzazione selettiva con plugs di vasi toracici	39.99.39 ↔	Interventi per altre anomalie vascolari congenite
39.79.A5 ↔	Embolizzazione selettiva con plugs di vasi viscerali	39.B1.11 ↔	Impianto (percutaneo) transluminale di stents senza liberazione di sostanza medicamentosa, vasi intracranici
39.79.A6 ↔	Embolizzazione selettiva con plugs di vasi addominali	39.B1.L1 ↔	Impianto (percutaneo) transluminale di stents senza liberazione di sostanza medicamentosa, vasi spinali
39.79.A7 ↔	Embolizzazione selettiva con plugs di vasi dell'arto inferiore	39.B2.11 ↔	Impianto (percutaneo) transluminale di stents con liberazione di sostanza medicamentosa, vasi intracranici
39.79.A8 ↔	Embolizzazione selettiva con plugs di vasi spinali	39.B2.L1 ↔	Impianto (percutaneo) transluminale di stents con liberazione di sostanza medicamentosa, vasi spinali
39.79.A9 ↔	Embolizzazione selettiva con plugs di altri vasi, altro	39.B3.11 ↔	Impianto (percutaneo) transluminale di stents ricoperti senza liberazione di sostanza medicamentosa, vasi intracranici
39.7A.00 ↔	Impianto endovascolare di stent grafts (protesi stent) in altri vasi, NAS	39.B3.L1 ↔	Impianto (percutaneo) transluminale di stents ricoperti senza liberazione di sostanza medicamentosa, vasi spinali
39.7A.09 ↔	Impianto endovascolare di stent grafts (protesi stent) in altri vasi, altro	39.B4.11 ↔	Impianto (percutaneo) transluminale di stents ricoperti con liberazione di sostanza medicamentosa, vasi intracranici
39.7A.11 ↔	Impianto endovascolare, livello iliaco, 1 protesi stent, senza diramazione	39.B4.L1 ↔	Impianto (percutaneo) transluminale di stents ricoperti con liberazione di sostanza medicamentosa, vasi spinali
39.7A.12 ↔	Impianto endovascolare, livello iliaco, 2 protesi stent, senza diramazione	39.B5.11 ↔	Impianto (percutaneo) transluminale di stents Cheatham Platinum non ricoperti, vasi intracranici
39.7A.13 ↔	Impianto endovascolare, livello iliaco, 3 protesi stent, senza diramazione	39.B5.L1 ↔	Impianto (percutaneo) transluminale di stents Cheatham Platinum non ricoperti, vasi spinali
39.7A.14 ↔	Impianto endovascolare, livello iliaco, 4 protesi stent, senza diramazione	39.B6.11 ↔	Impianto (percutaneo) transluminale di stents Cheatham Platinum ricoperti, vasi intracranici
39.7A.15 ↔	Impianto endovascolare, livello iliaco, 5 protesi stent, senza diramazione	39.B6.L1 ↔	Impianto (percutaneo) transluminale di stents Cheatham Platinum ricoperti, vasi spinali
39.7A.16 ↔	Impianto endovascolare, livello iliaco, 6 e più protesi stent, senza diramazione	39.B7.11 ↔	Impianto (percutaneo) transluminale di stents di grande diametro non ricoperti, vasi intracranici
39.7A.21 ↔	Impianto endovascolare di stent grafts (protesi stent) nelle arterie del bacino, livello iliaco con diramazione	39.B7.L1 ↔	Impianto (percutaneo) transluminale di stents di grande diametro non ricoperti, vasi spinali
39.7A.22 ↔	Impianto endovascolare di stent grafts (protesi stent) nelle arterie del bacino, con rivascularizzazione di branca tramite la tecnica con protesi in parallelo	39.B8.11 ↔	Impianto (percutaneo) transluminale di stents di grande diametro ricoperti, vasi intracranici
39.7A.31 ↔	Impianto endovascolare di stent grafts (protesi stent) nella vena cava	39.B8.L1 ↔	Impianto (percutaneo) transluminale di stents di grande diametro ricoperti, vasi spinali
39.7A.32 ↔	Impianto endovascolare di stent grafts (protesi stent) nella vena porta	39.BE ↔	Impianto (percutaneo) transluminale di stent per biforcazioni autoespandente, intracranico
39.7A.41 ↔	Impianto endovascolare di stent grafts (protesi stent) in vasi renali	39.BF.11 ↔	Impianto (percutaneo) transluminale di microstents autoespandenti, vasi intracranici
39.8X.10 ↔	Esplorazione del glomo carotideo e di altri glomi vascolari	39.BH.11 ↔	Impianto (percutaneo) transluminale di stents per flusso laminare in caso di aneurismi, vasi intracranici
39.8X.11 ↔	Asportazione del glomo carotideo e di altri glomi vascolari	39.BH.L1 ↔	Impianto (percutaneo) transluminale di stents per flusso laminare in caso di aneurismi, vasi spinali
39.8X.20 ↔	Impianto o sostituzione di generatore di impulsi per l'attivazione del baroriflesso	40.3X.10 ↔	Linfadenectomia regionale quale intervento indipendente, NAS
39.8X.21 ↔	Revisione senza sostituzione di generatore di impulsi per l'attivazione del baroriflesso	40.3X.11 ↔	Linfadenectomia regionale quale intervento indipendente, cervicale
39.8X.22 ↔	Rimozione di generatore di impulsi per l'attivazione del baroriflesso		
39.8X.30 ↔	Impianto o sostituzione di elettrodo(i) per l'attivazione del baroriflesso		
39.8X.31 ↔	Revisione senza sostituzione di elettrodo(i) per l'attivazione del baroriflesso		
39.8X.32 ↔	Rimozione di elettrodo(i) per l'attivazione del baroriflesso		

40.3X.12 ↔	Linfadenectomia regionale quale intervento indipendente, ascellare	40.59.10 ↔	Asportazione radicale di altri linfonodi quale intervento indipendente, NAS
40.3X.13 ↔	Linfadenectomia regionale quale intervento indipendente, para-aortica, pelvica, otturatoria o iliaca	40.59.11 ↔	Asportazione radicale di linfonodi mediastinici quale intervento indipendente
40.3X.14 ↔	Linfadenectomia regionale quale intervento indipendente, inguinale, chirurgica a cielo aperto	40.59.12 ↔	Asportazione radicale di linfonodi peribronchiali quale intervento indipendente
40.3X.15 ↔	Linfadenectomia regionale quale intervento indipendente, inguinale, per via laparoscopica	40.59.19 ↔	Asportazione radicale di altri linfonodi quale intervento indipendente, altro
40.3X.16 ↔	Linfadenectomia regionale quale intervento indipendente, mediastinica e peribronchiale	40.59.20 ↔	Asportazione radicale di altri linfonodi in corso di altro intervento, NAS
40.3X.19 ↔	Linfadenectomia regionale quale intervento indipendente, altro	40.59.21 ↔	Asportazione radicale di linfonodi mediastinici in corso di altro intervento
40.3X.21 ↔	Linfadenectomia regionale in corso di altro intervento, cervicale	40.59.22 ↔	Asportazione radicale di linfonodi peribronchiali in corso di altro intervento
40.3X.22 ↔	Linfadenectomia regionale in corso di altro altro intervento, ascellare	40.59.29 ↔	Asportazione radicale di altri linfonodi in corso di altro intervento, altro
40.3X.23 ↔	Linfadenectomia regionale in corso di altro intervento, para-aortica, pelvica o iliaca	40.59.99 ↔	Asportazione radicale di altri linfonodi, altro
40.3X.24 ↔	Linfadenectomia regionale in corso di altro intervento, otturatoria	40.62 ↔	Fistolizzazione del dotto toracico
40.3X.25 ↔	Linfadenectomia regionale in corso di altro intervento, inguinale	40.63 ↔	Chiusura di fistola del dotto toracico
40.3X.26 ↔	Linfadenectomia regionale in corso di altro intervento, mediastinica e peribronchiale	40.64 ↔	Legatura del dotto toracico
40.3X.29 ↔	Linfadenectomia regionale in corso di altro intervento, altro	40.71.11 ↔	Anastomosi linfovenosa microchirurgica
40.40 ↔	Dissezione del collo, NAS	40.71.21 ↔	Trapianto di linfonodi con anastomosi microvascolare
40.41.00 ↔	Dissezione radicale del collo, NAS	40.71.31 ↔	Trapianto di vasi linfatici periferici con anastomosi microvascolare
40.41.10 ↔	Dissezione selettiva (funzionale) del collo, sopraomioidea (regione I-III)	40.79 ↔	Ricostruzione plastica e trapianto di strutture linfatiche, altro
40.41.11 ↔	Dissezione selettiva (funzionale) del collo, laterale (regione II-IV)	40.9X.20 ↔	Incisione di linfocele
40.41.12 ↔	Dissezione selettiva (funzionale) del collo, anterolaterale (regione I-IV)	41.0B.09 ↔	Trapianto di cellule staminali ematopoietiche, altro
40.41.13 ↔	Dissezione selettiva (funzionale) del collo, posterolaterale (regione II-V)	41.0B.11 ↔	Trapianto di cellule staminali ematopoietiche dal midollo osseo, autologo
40.41.14 ↔	Dissezione selettiva (funzionale) del collo, centrale (regione VI)	41.0B.12 ↔	Trapianto di cellule staminali ematopoietiche dal midollo osseo, allogenico, donatore consanguineo, HLA-identico
40.41.20 ↔	Dissezione radicale del collo (incl. modificata)	41.0B.13 ↔	Trapianto di cellule staminali ematopoietiche dal midollo osseo, allogenico, donatore consanguineo, non HLA-identico
40.41.21 ↔	Dissezione allargata del collo	41.0B.14 ↔	Trapianto di cellule staminali ematopoietiche dal midollo osseo, allogenico, donatore non consanguineo, HLA-identico
40.41.99 ↔	Dissezione radicale del collo, altro	41.0B.15 ↔	Trapianto di cellule staminali ematopoietiche dal midollo osseo, allogenico, donatore non consanguineo, non HLA-identico
40.50 ↔	Asportazione radicale di linfonodi, NAS	41.0B.21 ↔	Trapianto di cellule staminali ematopoietiche dal sangue periferico, autologo
40.51.00 ↔	Asportazione radicale dei linfonodi ascellari, NAS	41.0B.22 ↔	Trapianto di cellule staminali ematopoietiche dal sangue periferico, allogenico, donatore consanguineo, HLA-identico
40.51.10 ↔	Asportazione radicale dei linfonodi ascellari quale intervento indipendente	41.0B.23 ↔	Trapianto di cellule staminali ematopoietiche dal sangue periferico, allogenico, donatore consanguineo, non HLA-identico
40.51.11 ↔	Asportazione radicale dei linfonodi ascellari nel quadro di un altro intervento	41.0B.24 ↔	Trapianto di cellule staminali ematopoietiche dal sangue periferico, allogenico, donatore non consanguineo, HLA-identico
40.51.99 ↔	Asportazione radicale dei linfonodi ascellari, altro	41.0B.25 ↔	Trapianto di cellule staminali ematopoietiche dal sangue periferico, allogenico, donatore non consanguineo, non HLA-identico
40.52.00 ↔	Asportazione radicale dei linfonodi periaortici, NAS	41.0B.31 ↔	Trapianto di cellule staminali ematopoietiche dal sangue del cordone ombelicale, autologo
40.52.10 ↔	Asportazione radicale dei linfonodi retroperitoneali (para-aortici, paracavali) e pelvici quale intervento indipendente	41.0B.32 ↔	Trapianto di cellule staminali ematopoietiche dal sangue del cordone ombelicale, allogenico dedicato, donatore consanguineo, HLA-identico
40.52.11 ↔	Asportazione radicale dei linfonodi retroperitoneali (para-aortici, paracavali) e pelvici nel quadro di un altro intervento	41.0B.33 ↔	Trapianto di cellule staminali ematopoietiche dal sangue del cordone ombelicale, allogenico dedicato, donatore consanguineo, non HLA-identico
40.52.99 ↔	Asportazione radicale dei linfonodi periaortici, altro	41.0B.34 ↔	Trapianto di cellule staminali ematopoietiche dal sangue del cordone ombelicale, allogenico dedicato, donatore non consanguineo, HLA-identico
40.53.00 ↔	Asportazione radicale dei linfonodi iliaci, NAS	41.0B.35 ↔	Trapianto di cellule staminali ematopoietiche dal sangue del cordone ombelicale, allogenico dedicato, donatore non consanguineo, non HLA-identico
40.53.10 ↔	Asportazione radicale dei linfonodi iliaci quale intervento indipendente		
40.53.11 ↔	Asportazione radicale dei linfonodi iliaci in corso di altro intervento		
40.53.99 ↔	Asportazione radicale dei linfonodi iliaci, altro		
40.54.00 ↔	Dissezione radicale dei linfonodi inguinali, NAS		
40.54.10 ↔	Dissezione radicale dei linfonodi inguinali quale intervento indipendente		
40.54.11 ↔	Dissezione radicale dei linfonodi inguinali in corso di altro intervento		
40.54.99 ↔	Dissezione radicale dei linfonodi inguinali, altro		
40.59.00 ↔	Asportazione radicale di altri linfonodi, NAS		

41.0F.13 ↔	Trapianto di cellule CAR (chimeric antigen receptor)-T	42.65 ↔	Anastomosi esofagea presterale con interposizione di colon
41.0F.14 ↔	Trapianto di TILs (tumor infiltrating lymphocytes)	42.66 ↔	Altra esofagocolostomia presterale
41.2 ↔	Splenotomia	42.68 ↔	Altra anastomosi esofagea presterale con interposizione
41.33 ↔	Biopsia a cielo aperto della milza	42.69 ↔	Anastomosi presterale dell'esofago, altro
41.41 ↔	Marsupializzazione di cisti splenica	42.7X.11 ↔	Esofagomiectomia, chirurgica a cielo aperto
41.42.00 ↔	Asportazione o distruzione di lesione o tessuto della milza, NAS	42.7X.12 ↔	Esofagomiectomia, per via laparoscopica
41.42.10 ↔	Asportazione di lesione o tessuto della milza	42.7X.21 ↔	Esofagomiectomia, faringocervicale, chirurgica a cielo aperto
41.42.20 ↔	Distruzione di lesione o tessuto della milza	42.7X.22 ↔	Esofagomiectomia, faringocervicale, per via laparoscopica
41.42.99 ↔	Asportazione o distruzione di lesione o tessuto della milza, altro	42.7X.31 ↔	Esofagogastromiectomia, chirurgica a cielo aperto
41.43 ↔	Splenectomia parziale	42.7X.32 ↔	Esofagogastromiectomia, per via laparoscopica
41.5 ↔	Splenectomia totale	42.81.20 ↔	Inserzione e sostituzione di una protesi non autoespandente (sonda permanente) nell'esofago, chirurgica a cielo aperto
41.93 ↔	Asportazione di milza accessoria	42.81.21 ↔	Inserzione e sostituzione di due protesi non autoespandenti (sonda permanente) nell'esofago, chirurgica a cielo aperto
41.94 ↔	Trapianto di milza	42.81.22 ↔	Inserzione e sostituzione di più di due protesi non autoespandenti (sonda permanente) nell'esofago, chirurgica a cielo aperto
41.95.00 ↔	Interventi di riparazione e di plastica sulla milza, NAS	42.81.30 ↔	Inserzione e sostituzione di una protesi non autoespandente (sonda permanente) nell'esofago, per via laparoscopica
41.95.10 ↔	Interventi di riparazione e di plastica sulla milza, sutura	42.81.31 ↔	Inserzione e sostituzione di due protesi non autoespandenti (sonda permanente) nell'esofago, per via laparoscopica
41.95.99 ↔	Interventi di riparazione e di plastica sulla milza, altro	42.81.32 ↔	Inserzione e sostituzione di più di due protesi non autoespandenti (sonda permanente) nell'esofago, per via laparoscopica
41.99 ↔	Altri interventi sulla milza	42.81.50 ↔	Inserzione e sostituzione di una protesi autoespandente (sonda permanente) nell'esofago, chirurgica a cielo aperto
42.09.11 ↔	Altra incisione dell'esofago, chirurgica a cielo aperto	42.81.51 ↔	Inserzione e sostituzione di due protesi autoespandenti (sonda permanente) nell'esofago, chirurgica a cielo aperto
42.09.12 ↔	Altra incisione dell'esofago, per via laparoscopica	42.81.52 ↔	Inserzione e sostituzione di più di due protesi autoespandenti (sonda permanente) nell'esofago, chirurgica a cielo aperto
42.10 ↔	Esofagostomia, NAS	42.81.60 ↔	Inserzione e sostituzione di una protesi autoespandente (sonda permanente) nell'esofago, per via laparoscopica
42.11 ↔	Esofagostomia cervicale	42.81.61 ↔	Inserzione e sostituzione di due protesi autoespandenti (sonda permanente) nell'esofago, per via laparoscopica
42.12 ↔	Esteriorizzazione di tasca esofagea	42.81.62 ↔	Inserzione e sostituzione di più di due protesi autoespandenti (sonda permanente) nell'esofago, per via laparoscopica
42.19 ↔	Altra fistolizzazione esterna dell'esofago	42.82 ↔	Sutura di lacerazione dell'esofago
42.21 ↔	Esofagoscopia operatoria mediante incisione	42.83 ↔	Chiusura di esofagostomia
42.25 ↔	Biopsia a cielo aperto dell'esofago	42.85 ↔	Riparazione di stenosi esofagea
42.31 ↔	Asportazione locale di diverticolo esofageo	42.87 ↔	Altro innesto dell'esofago
42.32 ↔	Asportazione locale di altra lesione o tessuto dell'esofago	42.88.00 ↔	Rimozione di protesi dall'esofago, NAS
42.39 ↔	Altra distruzione di lesione o tessuto dell'esofago	42.88.11 ↔	Rimozione di protesi dall'esofago, chirurgica a cielo aperto
42.40 ↔	Esofagectomia, NAS	42.88.12 ↔	Rimozione di protesi dall'esofago, per via laparoscopica
42.41.00 ↔	Esofagectomia parziale, NAS	42.88.99 ↔	Rimozione di protesi dall'esofago, altro
42.41.10 ↔	Esofagectomia parziale, senza ricostituzione della continuità	42.91 ↔	Legatura di varici esofagee
42.41.20 ↔	Esofagectomia parziale, con ricostituzione della continuità	42.99.10 ↔	Transezione esofagea
42.41.99 ↔	Esofagectomia parziale, altro	42.99.35 ↔	Impianto di sistema antireflusso di assistenza alla funzione dello sfintere esofageo inferiore, chirurgico a cielo aperto
42.42.00 ↔	Esofagectomia totale, NAS	42.99.36 ↔	Impianto di sistema antireflusso di assistenza alla funzione dello sfintere esofageo inferiore, per via laparoscopica
42.42.10 ↔	Esofagectomia totale, senza ricostituzione della continuità	42.99.37 ↔	Impianto di sonda di sistema antireflusso di assistenza alla funzione dello sfintere esofageo inferiore, chirurgico a cielo aperto
42.42.20 ↔	Esofagectomia totale, con ricostituzione della continuità, transmediastinica		
42.42.21 ↔	Esofagectomia totale, con ricostituzione della continuità, per via toracoaddominale		
42.42.29 ↔	Esofagectomia totale, con ricostituzione della continuità, per altra via		
42.42.99 ↔	Esofagectomia totale, altro		
42.51.00 ↔	Esofago-esofagostomia intratoracica, NAS		
42.51.10 ↔	Esofago-esofagostomia intratoracica, Ricostruzione del passaggio esofageo per atresia e riparazione di fistola tracheoesofagea congenita		
42.51.99 ↔	Esofago-esofagostomia intratoracica, altro		
42.52 ↔	Esofago-gastrostomia intratoracica		
42.53 ↔	Anastomosi esofagea intratoracica con interposizione di intestino tenue		
42.54 ↔	Altra esofago-enteranastomosi intratoracica		
42.55 ↔	Anastomosi esofagea intratoracica con interposizione di colon		
42.56 ↔	Altra esofagocolostomia intratoracica		
42.58 ↔	Anastomosi esofagea intratoracica con altra interposizione		
42.59 ↔	Anastomosi esofagea intratoracica, altro		
42.61 ↔	Esofago-esofagostomia presterale		
42.62 ↔	Esofago-gastrostomia presterale		
42.63 ↔	Anastomosi esofagea presterale con interposizione di intestino tenue		
42.64 ↔	Altra esofagoenterostomia presterale		

42.99.38 ↔	Impianto di sonda di sistema antireflusso di assistenza alla funzione dello sfintere esofageo inferiore, per via laparoscopica	43.92 ↔	Esofagoduodenostomia o esofagodigiunostomia con gastrectomia totale
42.99.3A ↔	Rimozione di sistema antireflusso di assistenza alla funzione dello sfintere esofageo inferiore, chirurgica a cielo aperto	43.99.00 ↔	Altra gastrectomia totale, NAS
42.99.3B ↔	Rimozione di sistema antireflusso di assistenza alla funzione dello sfintere esofageo inferiore, per via laparoscopica	43.99.10 ↔	Asportazione di residuo gastrico dopo intervento bariatrico preliminare, chirurgica a cielo aperto
42.99.3C ↔	Rimozione di sonda di sistema antireflusso di assistenza alla funzione dello sfintere esofageo inferiore, chirurgica a cielo aperto	43.99.11 ↔	Asportazione di residuo gastrico dopo intervento bariatrico preliminare, per via laparoscopica
42.99.3D ↔	Rimozione di sonda di sistema antireflusso di assistenza alla funzione dello sfintere esofageo inferiore, per via laparoscopica	43.99.99 ↔	Altra gastrectomia totale, altro
42.99.3E ↔	Revisione senza sostituzione di sistema antireflusso di assistenza alla funzione dello sfintere esofageo inferiore, chirurgica a cielo aperto	44.00 ↔	Vagotomia, NAS
42.99.3F ↔	Revisione senza sostituzione di sistema antireflusso di assistenza alla funzione dello sfintere esofageo inferiore, per via laparoscopica	44.01 ↔	Vagotomia troncolare
42.99.42 ↔	Serranodo e clipping dell'esofago, chirurgico a cielo aperto	44.02 ↔	Vagotomia super selettiva
43.0 ↔	Gastrotomia	44.03 ↔	Altra vagotomia selettiva
43.3 ↔	Piloromotomia	44.11 ↔	Gastrosopia transaddominale
43.5 ↔	Gastrectomia parziale, con anastomosi esofagea	44.15 ↔	Biopsia dello stomaco a cielo aperto
43.6X.00 ↔	Gastrectomia parziale con anastomosi duodenale, NAS	44.21 ↔	Dilatazione mediante incisione del piloro
43.6X.10 ↔	Pilorectomia con anastomosi duodenale	44.29 ↔	Pilorooplastica, altro
43.6X.20 ↔	Tipo Billroth I	44.31.00 ↔	Bypass gastrico, NAS
43.6X.99 ↔	Gastrectomia parziale con anastomosi duodenale, altro	44.31.09 ↔	Bypass gastrico, altro
43.70 ↔	Gastrectomia parziale con anastomosi digiunale e ileale, NAS	44.31.11 ↔	Bypass gastrico prossimale, chirurgico a cielo aperto
43.71.11 ↔	Gastrectomia parziale (asportazione di 2/3) con anastomosi digiunale	44.31.12 ↔	Bypass gastrico prossimale, per via laparoscopica
43.71.21 ↔	Gastrectomia parziale (asportazione di 4/5) con anastomosi digiunale	44.31.13 ↔	Bypass gastrico prossimale dopo sleeve resection, intervento di riconversione, chirurgico a cielo aperto
43.72.11 ↔	Gastrectomia parziale (asportazione di 2/3) con anastomosi ileale	44.31.14 ↔	Bypass gastrico prossimale dopo sleeve resection, intervento di riconversione, per via laparoscopica
43.72.21 ↔	Gastrectomia parziale (asportazione di 4/5) con anastomosi ileale	44.31.15 ↔	Bypass gastrico prossimale dopo bendaggio gastrico, dopo intervento bariatrico preliminare, chirurgico a cielo aperto
43.79 ↔	Gastrectomia parziale con anastomosi digiunale e ileale, altro	44.31.16 ↔	Bypass gastrico prossimale dopo bendaggio gastrico, dopo intervento bariatrico preliminare, per via laparoscopica
43.81 ↔	Gastrectomia parziale con trasposizione digiunale	44.31.21 ↔	Bypass gastrico distale, chirurgico a cielo aperto
43.89.00 ↔	Altra gastrectomia parziale, NAS	44.31.22 ↔	Bypass gastrico distale, per via laparoscopica
43.89.09 ↔	Altra gastrectomia parziale, altro	44.31.31 ↔	Omega-loop gastric bypass, chirurgico a cielo aperto
43.89.10 ↔	Resezione segmentaria dello stomaco	44.31.32 ↔	Omega-loop gastric bypass, per via laparoscopica
43.89.20 ↔	Diversione biliopancreatica dello stomaco secondo Scopinaro, chirurgica a cielo aperto	44.31.41 ↔	Bypass gastrico Roux-en-Y, chirurgico a cielo aperto
43.89.21 ↔	Diversione biliopancreatica dello stomaco secondo Scopinaro, per via laparoscopica	44.31.42 ↔	Bypass gastrico Roux-en-Y, per via laparoscopica
43.89.30 ↔	Diversione biliopancreatica dello stomaco con switch duodenale [BPD-DS], chirurgica a cielo aperto	44.38 ↔	Gastroenterostomia laparoscopica
43.89.31 ↔	Diversione biliopancreatica dello stomaco con switch duodenale [BPD-DS], per via laparoscopica	44.39 ↔	Gastroenterostomia senza gastrectomia, altro
43.89.40 ↔	Sleeve resection, chirurgica a cielo aperto	44.40 ↔	Sutura di ulcera peptica, NAS
43.89.41 ↔	Sleeve resection, per via laparoscopica	44.41 ↔	Sutura di ulcera gastrica
43.89.42 ↔	Sleeve resection dopo bendaggio gastrico, chirurgica a cielo aperto	44.42 ↔	Sutura di ulcera duodenale
43.89.43 ↔	Sleeve resection dopo bendaggio gastrico, per via laparoscopica	44.49.10 ↔	Sclerotizzazione di varici del fondo, chirurgica a cielo aperto
43.89.44 ↔	Re-sleeve resection, chirurgica a cielo aperto	44.49.11 ↔	Sclerotizzazione di varici del fondo, per via laparoscopica
43.89.45 ↔	Re-sleeve resection, per via laparoscopica	44.49.20 ↔	Legatura di varici del fondo, chirurgica a cielo aperto
43.89.50 ↔	Switch duodenale a seguito di sleeve resection (intervento secondario), chirurgico a cielo aperto	44.49.21 ↔	Legatura di varici del fondo, per via laparoscopica
43.89.51 ↔	Switch duodenale a seguito di sleeve resection (intervento secondario), per via laparoscopica	44.49.30 ↔	Transezione del fondo
43.89.61 ↔	Gastrectomia parziale con gastrogastrostomia	44.5X.00 ↔	Revisione di anastomosi gastrica, NAS
43.91 ↔	Gastrectomia totale con interposizione intestinale	44.5X.10 ↔	Revisione di anastomosi gastrica a seguito di intervento tipo Billroth I o II
		44.5X.21 ↔	Revisione di anastomosi gastrica a seguito di bypass gastrico o con interposizione intestinale, chirurgica a cielo aperto
		44.5X.22 ↔	Revisione di anastomosi gastrica a seguito di bypass gastrico o con interposizione intestinale, per via laparoscopica
		44.5X.33 ↔	Revisione di tasca a seguito di bypass gastrico senza nuova confezione, chirurgica a cielo aperto
		44.5X.34 ↔	Revisione di tasca a seguito di bypass gastrico senza nuova confezione, per via laparoscopica
		44.5X.35 ↔	Revisione di tasca a seguito di bypass gastrico con nuova confezione, chirurgica a cielo aperto
		44.5X.36 ↔	Revisione di tasca a seguito di bypass gastrico con nuova confezione, per via laparoscopica
		44.5X.41 ↔	Revisione di diversione biliopancreatica [BPD], chirurgica a cielo aperto
		44.5X.42 ↔	Revisione di diversione biliopancreatica [BPD], per via laparoscopica
		44.5X.43 ↔	Riconversione di diversione biliopancreatica [BPD], chirurgica a cielo aperto

44.5X.44 ↔	Riconversione di diversione biliopancreatica (BPD), per via laparoscopica	44.99.11 ↔	Dilatazione dello stomaco mediante dilatatori, chirurgica a cielo aperto
44.5X.51 ↔	Riconversione di bypass gastrico, chirurgica a cielo aperto	44.99.12 ↔	Dilatazione dello stomaco mediante dilatatori, per via laparoscopica
44.5X.52 ↔	Riconversione di bypass gastrico, per via laparoscopica	44.99.21 ↔	Serranodo e clipping dello stomaco, chirurgico a cielo aperto
44.5X.99 ↔	Revisione di anastomosi gastrica, altro	44.99.22 ↔	Serranodo e clipping dello stomaco, per via endoscopica
44.61 ↔	Sutura di lacerazione dello stomaco	44.99.51 ↔	Inserzione o sostituzione di una protesi non autoespandente nello stomaco, chirurgica a cielo aperto
44.63.00 ↔	Chiusura di altra fistola gastrica, NAS	44.99.52 ↔	Inserzione o sostituzione di una protesi non autoespandente nello stomaco, per via laparoscopica
44.63.11 ↔	Chiusura di altra fistola gastrica, chirurgica a cielo aperto	44.99.61 ↔	Inserzione o sostituzione di una protesi autoespandente nello stomaco, chirurgica a cielo aperto
44.63.12 ↔	Chiusura di altra fistola gastrica, per via laparoscopica	44.99.62 ↔	Inserzione o sostituzione di una protesi autoespandente nello stomaco, per via laparoscopica
44.63.99 ↔	Chiusura di altra fistola gastrica, altro	44.99.71 ↔	Rimozione di protesi dallo stomaco, chirurgica a cielo aperto
44.64 ↔	Gastropessia	44.99.72 ↔	Rimozione di protesi dallo stomaco, per via laparoscopica
44.65.00 ↔	Esofagogastroplastica, NAS	44.99.80 ↔	Impianto e sostituzione di pacemaker gastrico (incl. sonde)
44.65.10 ↔	Esofagogastroplastica, Plastica del cardias, chirurgica a cielo aperto	44.99.81 ↔	Revisione senza sostituzione di pacemaker gastrico (incl. sonde)
44.65.20 ↔	Esofagogastroplastica, (Emi)funduplicatio, chirurgica a cielo aperto	44.99.91 ↔	Altri interventi sul piloro
44.65.99 ↔	Esofagogastroplastica, altro	45.15 ↔	Biopsia a cielo aperto dell'intestino tenue
44.66.00 ↔	Altri interventi per restaurare la funzione dello sfintere esofogogastrico, NAS	45.26 ↔	Biopsia dell'intestino crasso a cielo aperto
44.66.11 ↔	Plastica iatale in corso di intervento bariatrico, chirurgica a cielo aperto	45.50 ↔	Isolamento di segmento intestinale, NAS
44.66.99 ↔	Altri interventi per restaurare la funzione dello sfintere esofogogastrico, altro	45.51 ↔	Isolamento di segmento dell'intestino tenue
44.67.00 ↔	Interventi laparoscopici per restaurare la funzione dello sfintere esofogogastrico, NAS	45.52 ↔	Isolamento di segmento dell'intestino crasso
44.67.10 ↔	Interventi laparoscopici per restaurare la funzione dello sfintere esofogogastrico, Plastica del cardias, per via laparoscopica	45.61 ↔	Resezione segmentaria multipla dell'intestino tenue
44.67.20 ↔	Interventi laparoscopici per restaurare la funzione dello sfintere esofogogastrico, (Emi)funduplicatio, per via laparoscopica	45.62 ↔	Altra resezione parziale dell'intestino tenue
44.67.99 ↔	Interventi laparoscopici per restaurare la funzione dello sfintere esofogogastrico, altro	45.63.00 ↔	Rimozione totale dell'intestino tenue, NAS
44.68 ↔	Gastroplastica	45.63.99 ↔	Rimozione totale dell'intestino tenue, altro
44.69 ↔	Altra riparazione dello stomaco, altro	45.70 ↔	Asportazione parziale dell'intestino crasso, NAS
44.91 ↔	Legatura a cielo aperto di varici gastriche	45.72.11 ↔	Resezione ileocecale, chirurgica a cielo aperto
44.92 ↔	Manipolazione intraoperatoria dello stomaco	45.72.12 ↔	Resezione ileocecale, per via laparoscopica
44.93 ↔	Inserzione di bolla gastrica (palloncino)	45.73.11 ↔	Emicolectomia destra, chirurgica a cielo aperto
44.94 ↔	Rimozione di bolla gastrica (palloncino)	45.73.12 ↔	Emicolectomia destra, per via laparoscopica
44.95.00 ↔	Interventi riduttivi dello stomaco, NAS	45.74.11 ↔	Resezione del colon trasverso, chirurgica a cielo aperto
44.95.09 ↔	Interventi riduttivi dello stomaco, altro	45.74.12 ↔	Resezione del colon trasverso, per via laparoscopica
44.95.11 ↔	Posa di anello gastrico, chirurgico a cielo aperto	45.75.11 ↔	Emicolectomia sinistra, chirurgica a cielo aperto
44.95.12 ↔	Posa di anello gastrico, per via laparoscopica	45.75.12 ↔	Emicolectomia sinistra, per via laparoscopica
44.95.21 ↔	Gastroplastica verticale, chirurgica a cielo aperto	45.75.21 ↔	Emicolectomia sinistra con sigmoidectomia, chirurgica a cielo aperto
44.95.22 ↔	Gastroplastica verticale, per via laparoscopica	45.75.22 ↔	Emicolectomia sinistra con sigmoidectomia, per via laparoscopica
44.96.00 ↔	Revisione di intervento riduttivo dello stomaco, NAS	45.76.00 ↔	Sigmoidectomia, NAS
44.96.11 ↔	Riposizionamento dell'anello in seguito a posa di anello gastrico, chirurgica a cielo aperto	45.76.09 ↔	Sigmoidectomia, altro
44.96.12 ↔	Riposizionamento dell'anello in seguito a posa di anello gastrico, per via laparoscopica	45.76.11 ↔	Sigmoidectomia, chirurgica a cielo aperto
44.96.13 ↔	Sostituzione dell'anello in seguito a posa di anello gastrico, chirurgica a cielo aperto	45.76.21 ↔	Sigmoidectomia, per via laparoscopica
44.96.14 ↔	Sostituzione dell'anello in seguito a posa di anello gastrico, per via laparoscopica	45.77.11 ↔	Emicolectomia destra allargata, chirurgica a cielo aperto
44.96.16 ↔	Riparazione di catetere in seguito a posa di anello gastrico, con intervento intraaddominale, chirurgico a cielo aperto	45.77.12 ↔	Emicolectomia destra allargata, per via laparoscopica
44.96.17 ↔	Riparazione di catetere in seguito a posa di anello gastrico, con intervento intraaddominale, per via laparoscopica	45.77.21 ↔	Emicolectomia sinistra allargata, chirurgica a cielo aperto
44.96.18 ↔	Sostituzione di port in seguito a posa di anello gastrico	45.77.22 ↔	Emicolectomia sinistra allargata, per via laparoscopica
44.96.99 ↔	Revisione di intervento riduttivo dello stomaco, altro	45.78.11 ↔	Resezione segmentaria, chirurgica a cielo aperto
44.97.00 ↔	Rimozione di dispositivo(i) riduttivo(i) gastrico(i), NAS	45.78.12 ↔	Resezione segmentaria, per via laparoscopica
44.97.11 ↔	Rimozione di anello gastrico, chirurgica a cielo aperto	45.78.21 ↔	Resezione segmentaria multipla, per via endoscopica
44.97.12 ↔	Rimozione di anello gastrico, per via laparoscopica	45.78.22 ↔	Resezione segmentaria multipla, per via laparoscopica
44.97.99 ↔	Rimozione di dispositivo(i) riduttivo(i) gastrico(i), altro	45.79 ↔	Asportazione parziale dell'intestino crasso, altro
		45.80 ↔	Colectomia e coloproctectomia, NAS
		45.81.11 ↔	Colectomia, chirurgica a cielo aperto
		45.81.12 ↔	Colectomia, per via laparoscopica
		45.82.11 ↔	Coloproctectomia, , chirurgica a cielo aperto

45.82.12 ↔ Coloproctectomia, per via laparoscopica	46.43.10 ↔ Allargamento o restringimento plastico di stoma artificiale dell'intestino crasso
45.89 ↔ Colectomia e coloproctectomia, altro	46.43.11 ↔ Neoconfezione di colostomia
45.90 ↔ Anastomosi intestinale, NAS	46.43.12 ↔ Rimozione di parte estroflessa di stoma dell'intestino crasso
45.91 ↔ Anastomosi intestinale tenue-tenue	46.43.20 ↔ Conversione di stoma dell'intestino crasso in stoma continente
45.92.11 ↔ Anastomosi tenue-retto con confezione di tasca (pouch)	46.43.99 ↔ Altra revisione di stoma artificiale dell'intestino crasso, altro
45.92.12 ↔ Anastomosi tenue-retto senza confezione di tasca (pouch)	46.51.00 ↔ Chiusura di stoma artificiale dell'intestino tenue, NAS
45.93 ↔ Anastomosi intestinale tenue-crasso	46.51.10 ↔ Chiusura di stoma a doppia canna dell'intestino tenue
45.94 ↔ Anastomosi intestinale crasso-crasso	46.51.20 ↔ Chiusura di stoma artificiale terminale dell'intestino tenue
45.95.11 ↔ Anastomosi tenue-ano con confezione di tasca	46.51.99 ↔ Chiusura di stoma artificiale dell'intestino tenue, altro
45.95.12 ↔ Anastomosi tenue-ano senza confezione di tasca	46.52.10 ↔ Chiusura di colostomia a doppia canna
45.95.21 ↔ Anastomosi crasso-ano	46.52.20 ↔ Chiusura di colostomia terminale
45.96 ↔ Anastomosi crasso-retto	46.71 ↔ Sutura di lacerazione del duodeno
45.97.11 ↔ Nuova confezione di anastomosi al piede d'ansa del tenue, chirurgica a cielo aperto	46.72.11 ↔ Chiusura di fistola del duodeno, chirurgica a cielo aperto
45.97.12 ↔ Nuova confezione di anastomosi al piede d'ansa del tenue, per via laparoscopica	46.72.12 ↔ Chiusura di fistola del duodeno, per via laparoscopica
45.98.11 ↔ Revisione di anastomosi dell'intestino tenue	46.73 ↔ Sutura di lacerazione dell'intestino tenue eccetto il duodeno
45.98.12 ↔ Revisione di anastomosi dell'intestino crasso	46.74.11 ↔ Chiusura di fistola dell'intestino tenue, eccetto il duodeno, chirurgica a cielo aperto
45.98.13 ↔ Revisione di anastomosi all'ano	46.74.12 ↔ Chiusura di fistola dell'intestino tenue, eccetto il duodeno, per via laparoscopica
45.99 ↔ Anastomosi intestinale, altro	46.75 ↔ Sutura di lacerazione dell'intestino crasso
46.02 ↔ Resezione di segmento esteriorizzato dell'intestino tenue	46.76.11 ↔ Chiusura di fistola dell'intestino crasso, chirurgica a cielo aperto
46.04 ↔ Resezione di segmento esteriorizzato dell'intestino crasso	46.76.12 ↔ Chiusura di fistola dell'intestino crasso, per via laparoscopica
46.10 ↔ Colostomia, NAS	46.79.10 ↔ Sutura di altra lesione intestinale
46.12.11 ↔ Colostomia terminale, chirurgica a cielo aperto	46.79.21 ↔ Sutura di altra lesione intestinale, chirurgica a cielo aperto
46.12.12 ↔ Colostomia terminale, per via laparoscopica	46.79.22 ↔ Sutura di altra lesione intestinale, per via laparoscopica
46.15.11 ↔ Colostomia a doppia canna, chirurgica a cielo aperto	46.79.30 ↔ Plastica di allargamento e restringimento dell'intestino
46.15.12 ↔ Colostomia a doppia canna, per via laparoscopica	46.79.31 ↔ Allungamento intestinale longitudinale secondo Bianchi
46.19 ↔ Colostomia, altra	46.79.32 ↔ Enteroplastica trasversale seriale [STEP]
46.20 ↔ Digiunostomia e ileostomia, NAS	46.79.39 ↔ Altro allungamento dell'intestino
46.25.11 ↔ Digiunostomia e ileostomia terminale, chirurgica a cielo aperto	46.79.40 ↔ Confezione di tasca, intestino tenue
46.25.12 ↔ Digiunostomia e ileostomia terminale, per via laparoscopica	46.79.41 ↔ Confezione di tasca, intestino crasso
46.26.11 ↔ Digiunostomia e ileostomia a doppia canna, chirurgica a cielo aperto	46.79.50 ↔ Revisione di tasca, intestino tenue
46.26.12 ↔ Digiunostomia e ileostomia a doppia canna, per via laparoscopica	46.79.51 ↔ Revisione di tasca, intestino crasso
46.29 ↔ Digiunostomia e ileostomia, altro	46.80 ↔ Manipolazione intraaddominale dell'intestino, NAS
46.2A ↔ Confezione di anastomosi secondo Bishop-Koop	46.81 ↔ Manipolazione intraaddominale dell'intestino tenue
46.33 ↔ Confezione di duodenostomia	46.82 ↔ Manipolazione intraaddominale dell'intestino crasso
46.39 ↔ Altra enterostomia, altro	46.91 ↔ Miotomia del colon sigmoideo
46.40 ↔ Revisione di stoma intestinale, NAS	46.92 ↔ Miotomia di altre parti del colon (escluso colon sigmoideo)
46.41.00 ↔ Revisione di stoma artificiale dell'intestino tenue, NAS	46.97.00 ↔ Trapianto intestinale, NAS
46.41.10 ↔ Allargamento o restringimento plastico di stoma artificiale dell'intestino tenue	46.97.10 ↔ Trapianto intestinale, Ritrapianto di intestino tenue nella stessa degenza ospedaliera
46.41.11 ↔ Neoconfezione di stoma artificiale dell'intestino tenue	46.97.99 ↔ Trapianto intestinale, altro
46.41.12 ↔ Asportazione della parte estroflessa di uno stoma artificiale dell'intestino tenue	47.00 ↔ Appendicectomia, NAS
46.41.20 ↔ Conversione di stoma artificiale dell'intestino tenue in stoma continente	47.01 ↔ Appendicectomia, per via laparoscopica
46.41.99 ↔ Revisione di stoma artificiale dell'intestino tenue, altro	47.02 ↔ Appendicectomia, chirurgica a cielo aperto
46.42.00 ↔ Riparazione di ernia parastomale, NAS	47.09 ↔ Appendicectomia, altro
46.42.09 ↔ Riparazione di ernia parastomale, altro	47.11 ↔ Appendicectomia incidentale, nel corso di laparoscopia per altre ragioni
46.42.11 ↔ Riparazione di ernia parastomale, chirurgica a cielo aperto, senza impianto di membrane o reti	47.2 ↔ Drenaggio di ascesso appendicolare
46.42.12 ↔ Riparazione di ernia parastomale, chirurgica a cielo aperto, con impianto di membrane o reti	47.9 ↔ Interventi sull'appendice, altro
46.42.21 ↔ Riparazione di ernia parastomale, per via laparoscopica, senza impianto di membrane o reti	48.0 ↔ Proctotomia
46.42.22 ↔ Riparazione di ernia parastomale, per via laparoscopica, con impianto di membrane o reti	48.1 ↔ Proctostomia
46.43.00 ↔ Altra revisione di stoma artificiale dell'intestino crasso, NAS	48.21 ↔ Proctosigmoidoscopia transaddominale

48.25 ↔	Biopsia a cielo aperto del retto	49.77.11 ↔	Anoproctoplastica, chirurgica a cielo aperto
48.26 ↔	Biopsia di tessuti perirettali	49.77.12 ↔	Anoproctoplastica, per via perineale
48.41 ↔	Resezione sottomucosa del retto (secondo Soave)	49.77.13 ↔	Anoproctoplastica, per via laparoscopica
48.49 ↔	Resezione del retto con pull-through, altro	49.78.00 ↔	Riparazione di agenesia e atresia anorettale congenita, NAS
48.50 ↔	Resezione del retto senza conservazione dello sfintere, NAS	49.78.09 ↔	Riparazione di agenesia e atresia anorettale congenita, altro
48.51 ↔	Resezione del retto per via addominoperineale	49.78.11 ↔	Anorettoplastica anteriore, chirurgica a cielo aperto e per via perineale
48.53 ↔	Resezione del retto per via addominosacrale, sacroperineale e perineale	49.78.12 ↔	Anorettoplastica posteriore sagittale [PSARP], chirurgica a cielo aperto e per via perineale
48.59 ↔	Resezione del retto senza conservazione dello sfintere, altro	49.78.13 ↔	Anorettoplastica posteriore sagittale [PSARP] con chiusura di fistola con il tratto urogenitale, chirurgica a cielo aperto e per via perineale
48.65 ↔	Resezione del retto secondo Duhamel	49.78.14 ↔	Anorettoplastica posteriore sagittale [PSARP] con correzione di malformazione della vagina, chirurgica a cielo aperto e per via perineale
48.66.00 ↔	Resezione del retto con conservazione dello sfintere, NAS	49.78.21 ↔	Pull-through addominoperineale o sacroaddominoperineale per agenesia e atresia anorettale congenita
48.66.09 ↔	Resezione del retto con conservazione dello sfintere, altro	49.78.31 ↔	Riparazione dell'ano per agenesia e atresia anorettale congenita, per via perineale
48.66.11 ↔	Resezione di anello e cilindro rettale, con anastomosi, chirurgica a cielo aperto	49.79 ↔	Riparazione dell'ano, altro
48.66.12 ↔	Resezione di anello e cilindro rettale, con enterostomia e chiusura a fondo cieco, chirurgica a cielo aperto	50.0 ↔	Epatotomia
48.66.13 ↔	Resezione di anello e cilindro rettale, con anastomosi, per via laparoscopica	50.12.00 ↔	Biopsia a cielo aperto del fegato, NAS
48.66.14 ↔	Resezione di anello e cilindro rettale, con enterostomia e chiusura a fondo cieco, per via laparoscopica	50.12.09 ↔	Biopsia a cielo aperto del fegato, altro
48.66.15 ↔	Resezione di anello e cilindro rettale, per via transanale	50.12.11 ↔	Biopsia del fegato, mediante escissione, chirurgica a cielo aperto
48.66.21 ↔	Resezione anteriore del retto, con anastomosi, chirurgica a cielo aperto	50.12.12 ↔	Biopsia del fegato, mediante agobiopsia, chirurgica a cielo aperto
48.66.22 ↔	Resezione anteriore del retto, con enterostomia e chiusura a fondo cieco, chirurgica a cielo aperto	50.21.11 ↔	Fenestrazione di una o più cisti epatiche, chirurgica a cielo aperto
48.66.23 ↔	Resezione anteriore del retto, con anastomosi, per via laparoscopica	50.21.12 ↔	Fenestrazione di una o più cisti epatiche, per via laparoscopica
48.66.24 ↔	Resezione anteriore del retto, con enterostomia e chiusura a fondo cieco, per via laparoscopica	50.23.11 ↔	Asportazione locale di 1-2 lesioni epatiche, di diametro inferiore a 4 cm ciascuna, chirurgica a cielo aperto
48.66.25 ↔	Resezione anteriore del retto, per via transanale	50.23.12 ↔	Asportazione locale di 1-2 lesioni epatiche, almeno una di diametro superiore a 4 cm, chirurgica a cielo aperto
48.66.31 ↔	Resezione anteriore bassa del retto, con anastomosi, chirurgica a cielo aperto	50.23.13 ↔	Asportazione locale di 3 e più lesioni epatiche, chirurgica a cielo aperto
48.66.32 ↔	Resezione anteriore bassa del retto, con enterostomia e chiusura a fondo cieco, chirurgica a cielo aperto	50.25.11 ↔	Asportazione locale di 1-2 lesioni epatiche, di diametro inferiore a 4 cm ciascuna, per via laparoscopica
48.66.33 ↔	Resezione anteriore bassa del retto, con anastomosi, per via laparoscopica	50.25.12 ↔	Asportazione locale di 1-2 lesioni epatiche, almeno una di diametro superiore a 4 cm, per via laparoscopica
48.66.34 ↔	Resezione anteriore bassa del retto, con enterostomia e chiusura a fondo cieco, per via laparoscopica	50.25.13 ↔	Asportazione locale di 3 e più lesioni epatiche, per via laparoscopica
48.66.35 ↔	Resezione anteriore bassa del retto, con anastomosi, per via transanale	50.27.11 ↔	Distruzione locale di lesione o tessuto del fegato, mediante iniezione di alcol, chirurgica a cielo aperto
48.69 ↔	Altra resezione del retto, altro	50.27.12 ↔	Distruzione locale di lesione o tessuto del fegato, mediante termoterapia indotta da corrente ad alta frequenza, chirurgica a cielo aperto
48.71 ↔	Sutura di lacerazione del retto	50.27.13 ↔	Distruzione locale di lesione o tessuto del fegato, mediante crioterapia, chirurgica a cielo aperto
48.72 ↔	Chiusura di proctostomia	50.27.14 ↔	Distruzione locale di lesione o tessuto del fegato, mediante laser, chirurgica a cielo aperto
48.73 ↔	Chiusura di altra fistola rettale	50.27.15 ↔	Distruzione locale di lesione o tessuto del fegato, mediante elettroporazione irreversibile, chirurgica a cielo aperto
48.75.00 ↔	Proctopessia addominale, NAS	50.27.19 ↔	Distruzione locale di lesione o tessuto del fegato, chirurgica a cielo aperto, altro
48.75.09 ↔	Proctopessia addominale, altro	50.27.21 ↔	Distruzione locale di lesione o tessuto del fegato, mediante iniezione di alcol, per via laparoscopica
48.75.11 ↔	Proctopessia addominale, chirurgica a cielo aperto	50.27.22 ↔	Distruzione locale di lesione o tessuto del fegato, mediante termoterapia, per via laparoscopica
48.75.21 ↔	Proctopessia addominale, per via laparoscopica	50.27.23 ↔	Distruzione locale di lesione o tessuto del fegato, mediante crioterapia, per via laparoscopica
48.76.00 ↔	Altra proctopessia, NAS		
48.76.10 ↔	Proctopessia mediante rettotomia posteriore		
48.76.11 ↔	Resezione extraanale della mucosa secondo Rehn-Delorme		
48.76.99 ↔	Altra proctopessia, altro		
48.92 ↔	Miomectomia anorettale		
48.93 ↔	Riparazione di fistola perirettale		
49.51 ↔	Sfinterotomia anale laterale sinistra		
49.52 ↔	Sfinterotomia anale posteriore		
49.59 ↔	Sfinterotomia anale, altro		
49.74 ↔	Trasposizione del muscolo gracile per incontinenza anale		
49.75 ↔	Impianto o revisione di sfintere anale artificiale		
49.76 ↔	Asportazione di sfintere anale artificiale		

50.27.24 ↔	Distruzione locale di lesione o tessuto del fegato, mediante laser, per via laparoscopica	51.24 ↔	Colecistectomia laparoscopica parziale
50.27.25 ↔	Distruzione locale di lesione o tessuto del fegato, mediante elettroporazione irreversibile, per via laparoscopica	51.31 ↔	Anastomosi fra colecisti e dotti epatici
50.27.29 ↔	Distruzione locale di lesione o tessuto del fegato, per via laparoscopica, altro	51.32 ↔	Anastomosi fra colecisti e intestino
50.2A.11 ↔	Resezione di cisti epatica, chirurgica a cielo aperto	51.33 ↔	Anastomosi fra colecisti e pancreas
50.2A.12 ↔	Resezione di cisti epatica, per via laparoscopica	51.34 ↔	Anastomosi fra colecisti e stomaco
50.2A.21 ↔	Bisegmentectomia sinistra, chirurgica a cielo aperto	51.35 ↔	Altra anastomosi della colecisti
50.2A.22 ↔	Bisegmentectomia sinistra, per via laparoscopica	51.36 ↔	Coledococenterostomia
50.2A.23 ↔	Emiepatectomia sinistra, chirurgica a cielo aperto	51.37 ↔	Anastomosi fra dotto epatico e tratto gastrointestinale
50.2A.24 ↔	Emiepatectomia sinistra, per via laparoscopica	51.39 ↔	Altra anastomosi di dotti biliari
50.2A.25 ↔	Emiepatectomia sinistra allargata, chirurgica a cielo aperto	51.41.00 ↔	Incisione del coledoco con rimozione di calcoli, NAS
50.2A.26 ↔	Emiepatectomia sinistra allargata, per via laparoscopica	51.41.09 ↔	Incisione del coledoco con rimozione di calcoli, altro
50.2A.27 ↔	Emiepatectomia destra, chirurgica a cielo aperto	51.41.11 ↔	Incisione del coledoco con rimozione di calcoli, chirurgica a cielo aperto
50.2A.28 ↔	Emiepatectomia destra, per via laparoscopica	51.41.21 ↔	Incisione del coledoco con rimozione di calcoli, per via laparoscopica
50.2A.2A ↔	Emiepatectomia destra allargata, chirurgica a cielo aperto	51.42.00 ↔	Incisione del coledoco con rimozione di altra occlusione, NAS
50.2A.2B ↔	Emiepatectomia destra allargata, per via laparoscopica	51.42.09 ↔	Incisione del coledoco con rimozione di altra occlusione, altro
50.2A.2C ↔	Altra resezione di più segmenti adiacenti, chirurgica a cielo aperto	51.42.11 ↔	Incisione del coledoco con rimozione di altra occlusione, chirurgica a cielo aperto
50.2A.2D ↔	Altra resezione di più segmenti adiacenti, per via laparoscopica	51.42.21 ↔	Incisione del coledoco con rimozione di altra occlusione, per via laparoscopica
50.2B.11 ↔	Transezione del fegato e legatura di rami della vena porta, ALPPS, prima fase, chirurgica a cielo aperto	51.43 ↔	Posizionamento di sonda coledocoeptica per decompressione
50.2B.12 ↔	Transezione del fegato e legatura di rami della vena porta, ALPPS, prima fase, per via laparoscopica	51.44.00 ↔	Incisione del dotto cistico e dei dotti epatici per rimozione di calcoli, NAS
50.2C.11 ↔	Bisegmentectomia sinistra per trapianto da vivente, chirurgica a cielo aperto	51.44.09 ↔	Incisione del dotto cistico e dei dotti epatici per rimozione di calcoli, altro
50.2C.12 ↔	Bisegmentectomia sinistra per trapianto da vivente, per via laparoscopica	51.44.11 ↔	Incisione del dotto cistico e dei dotti epatici per rimozione di calcoli, chirurgica a cielo aperto
50.2C.13 ↔	Emiepatectomia sinistra per trapianto da vivente, chirurgica a cielo aperto	51.44.21 ↔	Incisione del dotto cistico e dei dotti epatici per rimozione di calcoli, per via laparoscopica
50.2C.14 ↔	Emiepatectomia sinistra per trapianto da vivente, per via laparoscopica	51.49.00 ↔	Incisione del dotto cistico e dei dotti epatici per rimozione di occlusione, NAS
50.2C.15 ↔	Emiepatectomia destra per trapianto da vivente, chirurgica a cielo aperto	51.49.09 ↔	Incisione del dotto cistico e dei dotti epatici per rimozione di occlusione, altro
50.2C.16 ↔	Emiepatectomia destra per trapianto da vivente, per via laparoscopica	51.49.11 ↔	Incisione del dotto cistico e dei dotti epatici per rimozione di occlusione, chirurgica a cielo aperto
50.50 ↔	Trapianto del fegato, NAS	51.49.21 ↔	Incisione del dotto cistico e dei dotti epatici per rimozione di occlusione, per via laparoscopica
50.52 ↔	Trapianto del fegato, organo intero	51.61 ↔	Asportazione del dotto cistico residuo
50.53 ↔	Trapianto del fegato, fegato split	51.62 ↔	Asportazione dell'ampolla di Vater (con reimpianto del coledoco)
50.59 ↔	Trapianto del fegato, altro	51.63 ↔	Altra asportazione del coledoco
50.62 ↔	Chiusura di lacerazione del fegato e riparazione, mediante sutura	51.69 ↔	Asportazione di altro dotto biliare
50.63 ↔	Chiusura di lacerazione del fegato e riparazione, mediante tamponamento	51.71 ↔	Sutura semplice del coledoco
50.69 ↔	Riparazione del fegato, altro	51.72 ↔	Coledocoplastica
50.71 ↔	Epatectomia totale su donatore vivente, chirurgica a cielo aperto	51.79 ↔	Riparazione del dotto cistico e dei dotti epatici
50.99.10 ↔	Impianto e sostituzione di sistema di cateterismo permanente in arteria epatica e vena porta	51.81 ↔	Dilatazione dello sfintere di Oddi
50.99.11 ↔	Rimozione di sistema di cateterismo permanente in arteria epatica e vena porta	51.83 ↔	Sfinteroplastica pancreatica
51.02 ↔	Colecistostomia con tre quarti	51.89 ↔	Altri interventi sullo sfintere di Oddi
51.03 ↔	Altra colecistostomia	51.91 ↔	Riparazione di lacerazione della colecisti
51.04 ↔	Altra colecistostomia	51.92 ↔	Chiusura di colecistostomia
51.13 ↔	Biopsia a cielo aperto della colecisti e dei dotti biliari	51.93 ↔	Chiusura di altra fistola biliare
51.21 ↔	Altra colecistectomia parziale	51.94 ↔	Revisione di anastomosi delle vie biliari
51.22.00 ↔	Colecistectomia, NAS	51.95.20 ↔	Rimozione di endoprotesi dal dotto biliare, chirurgica a cielo aperto
51.22.10 ↔	Colecistectomia senza revisione chirurgica dei dotti biliari	51.95.21 ↔	Rimozione di endoprotesi dal dotto biliare, per via laparoscopica
51.22.11 ↔	Colecistectomia con revisione chirurgica dei dotti biliari	51.9A.41 ↔	Inserzione o sostituzione di stent non autoespandenti nel dotto biliare per via laparoscopica, 1 stent
51.22.12 ↔	Colecistectomia allargata	51.9A.42 ↔	Inserzione o sostituzione di stent non autoespandenti nel dotto biliare per via laparoscopica, 2 e più stent
51.22.99 ↔	Colecistectomia, altro	51.9A.51 ↔	Inserzione o sostituzione di stent nudi autoespandenti nel dotto biliare per via laparoscopica, 1 stent
51.23 ↔	Colecistectomia laparoscopica		

51.9A.52 ↔	Inserzione o sostituzione di stent nudi autoespandenti nel dotto biliare per via laparoscopica, 2 stent	52.01.13 ↔	Drenaggio transgastrico di cisti pancreatica, per via laparoscopica
51.9A.53 ↔	Inserzione o sostituzione di stent nudi autoespandenti nel dotto biliare per via laparoscopica, 3 stent	52.01.22 ↔	Drenaggio transduodenale di cisti pancreatica, chirurgico a cielo aperto
51.9A.54 ↔	Inserzione o sostituzione di stent nudi autoespandenti nel dotto biliare per via laparoscopica, 4 stent	52.01.23 ↔	Drenaggio transduodenale di cisti pancreatica, per via laparoscopica
51.9A.55 ↔	Inserzione o sostituzione di stent nudi autoespandenti nel dotto biliare per via laparoscopica, 5 stent	52.09.00 ↔	Altra pancreatotomia, NAS
51.9A.56 ↔	Inserzione o sostituzione di stent nudi autoespandenti nel dotto biliare per via laparoscopica, 6 e più stent	52.09.10 ↔	Altra pancreatotomia, Incisione del pancreas
51.9A.61 ↔	Inserzione o sostituzione di stent rivestiti autoespandenti nel dotto biliare per via laparoscopica, 1 stent	52.09.11 ↔	Altra pancreatotomia, Incisione del dotto pancreatico
51.9A.62 ↔	Inserzione o sostituzione di stent rivestiti autoespandenti nel dotto biliare per via laparoscopica, 2 stent	52.09.99 ↔	Altra pancreatotomia, altro
51.9A.63 ↔	Inserzione o sostituzione di stent rivestiti autoespandenti nel dotto biliare per via laparoscopica, 3 stent	52.12 ↔	Biopsia a cielo aperto del pancreas
51.9A.64 ↔	Inserzione o sostituzione di stent rivestiti autoespandenti nel dotto biliare per via laparoscopica, 4 stent	52.22.00 ↔	Altra asportazione o distruzione di lesione o di tessuto del pancreas o del dotto pancreatico, NAS
51.9A.65 ↔	Inserzione o sostituzione di stent rivestiti autoespandenti nel dotto biliare per via laparoscopica, 5 stent	52.22.99 ↔	Altra asportazione o distruzione di lesione o di tessuto del pancreas o del dotto pancreatico, altro
51.9A.66 ↔	Inserzione o sostituzione di stent rivestiti autoespandenti nel dotto biliare per via laparoscopica, 6 e più stent	52.3 ↔	Marsupializzazione di cisti pancreatica
51.9A.71 ↔	Inserzione o sostituzione, chirurgica a cielo aperto, di stent non autoespandenti nel dotto biliare, 1 stent	52.4 ↔	Drenaggio interno di cisti pancreatica
51.9A.72 ↔	Inserzione o sostituzione, chirurgica a cielo aperto, di stent non autoespandenti nel dotto biliare, 2 e più stent	52.50 ↔	Pancreatectomia parziale, NAS
51.9A.81 ↔	Inserzione o sostituzione, chirurgica a cielo aperto, di stent nudi autoespandenti nel dotto biliare, 1 stent	52.51.10 ↔	Pancreatectomia prossimale, con conservazione del piloro
51.9A.82 ↔	Inserzione o sostituzione, chirurgica a cielo aperto, di stent nudi autoespandenti nel dotto biliare, 2 stent	52.51.20 ↔	Pancreatectomia prossimale, con conservazione del duodeno
51.9A.83 ↔	Inserzione o sostituzione, chirurgica a cielo aperto, di stent nudi autoespandenti nel dotto biliare, 3 stent	52.51.31 ↔	Resezione pancreaticoduodenale con gastrectomia parziale
51.9A.84 ↔	Inserzione o sostituzione, chirurgica a cielo aperto, di stent nudi autoespandenti nel dotto biliare, 4 stent	52.52.11 ↔	Pancreatectomia distale, chirurgica a cielo aperto
51.9A.85 ↔	Inserzione o sostituzione, chirurgica a cielo aperto, di stent nudi autoespandenti nel dotto biliare, 5 stent	52.52.12 ↔	Pancreatectomia distale, per via laparoscopica
51.9A.86 ↔	Inserzione o sostituzione, chirurgica a cielo aperto, di stent nudi autoespandenti nel dotto biliare, 6 e più stent	52.54 ↔	Resezione segmentale del corpo del pancreas
51.9A.A1 ↔	Inserzione o sostituzione, chirurgica a cielo aperto, di stent rivestiti autoespandenti nel dotto biliare, 1 stent	52.59 ↔	Pancreatectomia parziale, altro
51.9A.A2 ↔	Inserzione o sostituzione, chirurgica a cielo aperto, di stent rivestiti autoespandenti nel dotto biliare, 2 stent	52.60 ↔	Pancreatectomia totale, NAS
51.9A.A3 ↔	Inserzione o sostituzione, chirurgica a cielo aperto, di stent rivestiti autoespandenti nel dotto biliare, 3 stent	52.61 ↔	Pancreatectomia totale con gastrectomia parziale
51.9A.A4 ↔	Inserzione o sostituzione, chirurgica a cielo aperto, di stent rivestiti autoespandenti nel dotto biliare, 4 stent	52.62 ↔	Pancreatectomia totale, con conservazione del piloro
51.9A.A5 ↔	Inserzione o sostituzione, chirurgica a cielo aperto, di stent rivestiti autoespandenti nel dotto biliare, 5 stent	52.63 ↔	Pancreatectomia totale, con conservazione del duodeno
51.9A.A6 ↔	Inserzione o sostituzione, chirurgica a cielo aperto, di stent rivestiti autoespandenti nel dotto biliare, 6 e più stent	52.69 ↔	Pancreatectomia totale, altro
52.01.12 ↔	Drenaggio transgastrico di cisti pancreatica, chirurgico a cielo aperto	52.82 ↔	Trapianto omologo di pancreas
		52.83.00 ↔	Trapianto eterologo di pancreas, NAS
		52.83.10 ↔	Trapianto eterologo di pancreas, Ritrapianto di segmento pancreatico nella stessa degenza ospedaliera
		52.83.11 ↔	Trapianto eterologo di pancreas, Ritrapianto del pancreas nella stessa degenza ospedaliera
		52.83.99 ↔	Trapianto eterologo di pancreas, altro
		52.84 ↔	Autotrapianto di cellule del Langerhans
		52.85 ↔	Allotrapianto di cellule del Langerhans
		52.86 ↔	Trapianto di cellule del Langerhans, NAS
		52.95.10 ↔	Rimozione di calcoli dal dotto pancreatico, chirurgica a cielo aperto
		52.95.11 ↔	Rimozione di calcoli dal dotto pancreatico, per via laparoscopica
		52.95.20 ↔	Dilatazione del dotto pancreatico, per via laparoscopica
		52.95.30 ↔	Inserzione di un drenaggio nel dotto pancreatico, chirurgica a cielo aperto
		52.95.31 ↔	Inserzione di un drenaggio nel dotto pancreatico, per via laparoscopica
		52.95.40 ↔	Altri interventi sul pancreas, Inserzione o sostituzione di uno stent (protesi) non autoespandente nel dotto pancreatico, chirurgica a cielo aperto
		52.95.41 ↔	Inserzione o sostituzione di uno stent (protesi) non autoespandente nel dotto pancreatico, per via laparoscopica
		52.95.50 ↔	Inserzione o sostituzione di uno stent (protesi) autoespandente nel dotto pancreatico, chirurgica a cielo aperto
		52.95.51 ↔	Inserzione o sostituzione di uno stent (protesi) autoespandente nel dotto pancreatico, per via laparoscopica
		52.95.60 ↔	Ricostruzione plastica del dotto pancreatico, per via laparoscopica

52.95.70 ↔	Ricostruzione plastica del pancreas	53.70 ↔	Riparazione di ernia diaframmatica, per via addominale, NAS
52.95.90 ↔	Altri interventi per via endoscopica sul pancreas	53.71.11 ↔	Riparazione di ernia diaframmatica, per via addominale, chirurgica a cielo aperto, senza impianto di membrane e reti
52.96 ↔	Anastomosi del pancreas	53.71.21 ↔	Riparazione di ernia diaframmatica, per via addominale, chirurgica a cielo aperto, con impianto di membrane e reti
52.99.00 ↔	Altri interventi a cielo aperto sul pancreas, NAS	53.72.11 ↔	Riparazione di ernia diaframmatica, per via laparoscopica, senza impianto di membrane e reti
52.99.10 ↔	Altri interventi a cielo aperto sul pancreas, Dilatazione del dotto pancreatico	53.72.21 ↔	Riparazione di ernia diaframmatica, per via laparoscopica, con impianto di membrane e reti
52.99.20 ↔	Altri interventi a cielo aperto sul pancreas, Ricostruzione plastica del dotto pancreatico	53.79 ↔	Riparazione di ernia diaframmatica, per via addominale, altro
52.99.99 ↔	Altri interventi a cielo aperto sul pancreas, altro	53.80 ↔	Riparazione di ernia diaframmatica, per via toracica e toracoaddominale, NAS
53.00 ↔	Riparazione di ernia inguinale, NAS	53.81 ↔	Plicatura del diaframma
53.06.11 ↔	Riparazione di ernia inguinale, chirurgica a cielo aperto, senza impianto di membrane o reti	53.82 ↔	Riparazione di ernia parasternale
53.06.21 ↔	Riparazione di ernia inguinale, chirurgica a cielo aperto, con impianto di membrane e reti	53.83.11 ↔	Riparazione di ernia diaframmatica, per via toracica, chirurgica a cielo aperto, senza impianto di membrane e reti
53.07.11 ↔	Riparazione di ernia inguinale, per via laparoscopica, senza impianto di membrane o reti	53.83.21 ↔	Riparazione di ernia diaframmatica, per via toracica, chirurgica a cielo aperto, con impianto di membrane e reti
53.07.21 ↔	Riparazione di ernia inguinale, per via laparoscopica, con impianto di membrane e reti	53.84.11 ↔	Riparazione di ernia diaframmatica, per via toracoscopica, senza impianto di membrane e reti
53.09 ↔	Riparazione di ernia inguinale, altro	53.84.21 ↔	Riparazione di ernia diaframmatica, per via toracoscopica, con impianto di membrane e reti
53.20 ↔	Riparazione di ernia crurale, NAS	53.85.11 ↔	Riparazione di ernia diaframmatica, per via toracoaddominale, chirurgica a cielo aperto, senza impianto di membrane e reti
53.22.11 ↔	Riparazione di ernia crurale, chirurgica a cielo aperto, senza impianto di membrane o reti	53.85.21 ↔	Riparazione di ernia diaframmatica, per via toracoaddominale, chirurgica a cielo aperto, con impianto di membrane e reti
53.22.21 ↔	Riparazione di ernia crurale, chirurgica a cielo aperto, con impianto di membrane e reti	53.89 ↔	Riparazione di ernia diaframmatica, per via toracica e toracoaddominale, altro
53.23.11 ↔	Riparazione di ernia crurale, per via laparoscopica, senza impianto di membrane o reti	53.9 ↔	Riparazione di ernia, altro
53.23.21 ↔	Riparazione di ernia crurale, per via laparoscopica, con impianto di membrane e reti	54.11 ↔	Laparotomia esplorativa
53.29 ↔	Riparazione di ernia crurale, altro	54.12.00 ↔	Riapertura di laparotomia recente, NAS
53.40 ↔	Riparazione di ernia ombelicale, NAS	54.12.10 ↔	Laparotomia di second-look
53.42.11 ↔	Riparazione di ernia ombelicale, chirurgica a cielo aperto, senza impianto di membrane o reti	54.12.11 ↔	Laparotomia per controllo di emorragia postoperatoria
53.42.21 ↔	Riparazione di ernia ombelicale, chirurgica a cielo aperto, con impianto di membrane e reti	54.12.99 ↔	Riapertura di laparotomia recente, altro
53.43.11 ↔	Riparazione di ernia ombelicale, per via laparoscopica, senza impianto di membrane o reti	54.13 ↔	Laparotomia con drenaggio
53.43.21 ↔	Riparazione di ernia ombelicale, per via laparoscopica, con impianto di membrane e reti	54.19 ↔	Laparotomia, altro
53.49 ↔	Riparazione di ernia ombelicale, altro	54.21.00 ↔	Laparoscopia, NAS
53.51.00 ↔	Riparazione di ernia da incisione, senza impianto di membrane o reti, NAS	54.21.10 ↔	Laparoscopia, Laparoscopia diagnostica
53.51.09 ↔	Riparazione di ernia da incisione, senza impianto di membrane o reti, altro	54.21.30 ↔	Laparoscopia, Laparoscopia con drenaggio
53.51.11 ↔	Riparazione di ernia da incisione, senza impianto di membrane o reti, chirurgica a cielo aperto	54.21.99 ↔	Laparoscopia, altro
53.51.21 ↔	Riparazione di ernia da incisione, senza impianto di membrane o reti, per via laparoscopica	54.23 ↔	Biopsia del peritoneo
53.52.11 ↔	Riparazione di altra ernia della parete addominale, senza impianto di membrane o reti, chirurgica a cielo aperto	54.3X.10 ↔	Omfalectomia
53.52.21 ↔	Riparazione di altra ernia della parete addominale, senza impianto di membrane o reti, per via laparoscopica	54.4X.10 ↔	Asportazione di appendice epiploica
53.58 ↔	Riparazione di altra ernia della parete addominale, senza impianto di membrane o reti, altro	54.4X.11 ↔	Asportazione di mesentere
53.61.00 ↔	Riparazione di ernia da incisione, con impianto di membrane o reti, NAS	54.4X.12 ↔	Asportazione di omento
53.61.09 ↔	Riparazione di ernia da incisione, con impianto di membrane o reti, altro	54.4X.99 ↔	Asportazione o distruzione di tessuto e lesione peritoneale, altro
53.61.11 ↔	Riparazione di ernia da incisione, con impianto di membrane o reti, chirurgica a cielo aperto	54.51 ↔	Lisi di aderenze peritoneali, per via laparoscopica
53.61.21 ↔	Riparazione di ernia da incisione, con impianto di membrane o reti, per via laparoscopica	54.52 ↔	Lisi di aderenze peritoneali, chirurgico a cielo aperto
53.62.11 ↔	Riparazione di altra ernia della parete addominale, con impianto di membrane o reti, chirurgica a cielo aperto	54.59 ↔	Lisi di aderenze peritoneali, altro
53.62.21 ↔	Riparazione di altra ernia della parete addominale, con impianto di membrane o reti, per via laparoscopica	54.62 ↔	Chiusura ritardata di ferita addominale in via di cicatrizzazione
53.69 ↔	Riparazione di altra ernia della parete addominale anteriore con impianto di membrane o reti, altro	54.71.00 ↔	Riparazione di gastroschisi, NAS
		54.71.10 ↔	Riparazione di gastroschisi, con innesto o protesi
		54.71.99 ↔	Riparazione di gastroschisi, altro
		54.73 ↔	Altra riparazione del peritoneo
		54.74 ↔	Altra riparazione dell'omento
		54.75 ↔	Altra riparazione del mesentere
		54.92 ↔	Rimozione di corpo estraneo dalla cavità peritoneale
		54.94 ↔	Creazione di shunt peritoneovascolare
		54.99.31 ↔	Debulking per laparotomia

54.99.40 ↔	Revisione di fistola cutaneoepitoneale (cateterismo permanente)	56.2X.30 ↔	Ureterotomia, chirurgica a cielo aperto
54.99.50 ↔	Chiusura temporanea della parete addominale	56.2X.40 ↔	Ureterotomia, per via laparoscopica
54.99.60 ↔	Lombotomia	56.2X.99 ↔	Ureterotomia, altro
54.99.61 ↔	Rilombotomia	56.34 ↔	Biopsia a cielo aperto dell'uretere
54.99.81 ↔	Revisione senza sostituzione di cateteri nonché di pompa automatica, programmabile e ricaricabile per il drenaggio continuo di liquido ascitico	56.40 ↔	Ureterectomia, NAS
54.99.82 ↔	Rimozione di ostruzione meccanica di cateteri di una pompa automatica, programmabile e ricaricabile per il drenaggio continuo di liquido ascitico	56.41.00 ↔	Ureterectomia parziale o segmentaria, NAS
54.99.84 ↔	Sostituzione dei cateteri di pompa automatica, programmabile e ricaricabile per il drenaggio continuo di liquido ascitico	56.41.10 ↔	Ureterectomia parziale o segmentaria, resezione dell'ostio ureterale, percutanea transvescicale
54.A1 ↔	Asportazione e distruzione di tessuto retroperitoneale	56.41.11 ↔	Ureterectomia parziale o segmentaria, resezione dell'ostio ureterale, transuretrale
55.01.11 ↔	Nefrotomia, chirurgica a cielo aperto	56.41.12 ↔	Ureterectomia parziale o segmentaria, resezione dell'ostio ureterale, chirurgica a cielo aperto
55.01.12 ↔	Nefrotomia, chirurgica a cielo aperto per esplorazione	56.41.20 ↔	Ureterectomia parziale o segmentaria, chirurgica a cielo aperto
55.01.13 ↔	Nefrotomia, chirurgica a cielo aperto per puntura di cisti	56.41.21 ↔	Ureterectomia parziale o segmentaria, per via laparoscopica
55.02.11 ↔	Nefrostomia, chirurgica a cielo aperto	56.41.30 ↔	Ureterectomia parziale o segmentaria, resezione di moncone ureterale
55.24 ↔	Biopsia renale a cielo aperto	56.41.40 ↔	Ureteroceleotomia, transuretrale
55.31 ↔	Marsupializzazione di lesioni renali	56.41.41 ↔	Ureteroceleotomia, chirurgica a cielo aperto
55.32 ↔	Escissione aperta di lesione o tessuto renale	56.41.49 ↔	Ureteroceleotomia, per altra via
55.34 ↔	Escissione laparoscopica di lesione o tessuto renale	56.41.99 ↔	Ureterectomia parziale o segmentaria, altro
55.39.10 ↔	Altra asportazione o distruzione locale di lesione o tessuto renale, asportazione, ureterorenoscopica	56.42 ↔	Ureterectomia totale
55.39.21 ↔	Altra asportazione o distruzione locale di lesione o tessuto renale, distruzione, ureterorenoscopica	56.51.10 ↔	Confezione di uretero-ileostomia cutanea, ureteroileocutaneostomia [condotto ileale] o ureterocolocutaneostomia [condotto colon-sigmoideo], chirurgica a cielo aperto
55.39.22 ↔	Altra asportazione o distruzione locale di lesione o tessuto renale, distruzione, chirurgica a cielo aperto	56.51.11 ↔	Confezione di uretero-ileostomia cutanea, ureteroileocutaneostomia [condotto ileale] o ureterocolocutaneostomia [condotto colon-sigmoideo], per via laparoscopica
55.39.23 ↔	Altra asportazione o distruzione locale di lesione o tessuto renale, distruzione, laparoscopica	56.51.12 ↔	Confezione di uretero-ileostomia cutanea, con interposizione intestinale [condotto] (derivazione urinaria non continente), per altra via
55.39.29 ↔	Altra asportazione o distruzione locale di lesione o tessuto renale, distruzione, per altra via	56.51.20 ↔	Confezione di uretero-ileostomia cutanea, conversione di altra derivazione urinaria sopravescicale in uretero-ileostomia cutanea
55.39.99 ↔	Altra asportazione o distruzione locale di lesione o tessuto renale, altro	56.51.30 ↔	Confezione di uretero-ileostomia cutanea, con tasca intestinale (derivazione urinaria continente)
55.4 ↔	Nefrectomia parziale	56.52.00 ↔	Revisione di uretero-ileostomia cutanea, NAS
55.51.00 ↔	Nefroureterectomia NAC	56.52.10 ↔	Revisione di uretero-ileostomia cutanea, con interposizione intestinale [condotto]
55.51.01 ↔	Nefroureterectomia, eccetto che per trapianto	56.52.20 ↔	Revisione di uretero-ileostomia cutanea, con tasca intestinale (derivazione urinaria continente)
55.51.02 ↔	Nefrectomia per trapianto, da donatore vivente	56.52.99 ↔	Revisione di uretero-ileostomia cutanea, altro
55.51.99 ↔	Nefroureterectomia, altro	56.61.00 ↔	Confezione di altra ureterostomia cutanea, NAS
55.52 ↔	Nefrectomia di rene rimanente	56.61.10 ↔	Confezione di altra ureterostomia cutanea, ureterocutaneostomia e transureterocutaneostomia, per via laparoscopica
55.53 ↔	Espianto di rene trapiantato o rigettato	56.61.20 ↔	Confezione di altra ureterostomia cutanea, conversione di altra derivazione urinaria sopravescicale in ureterostomia cutanea
55.54 ↔	Nefrectomia bilaterale	56.61.99 ↔	Confezione di altra ureterostomia cutanea, altro
55.61 ↔	Autotrapianto di rene	56.62 ↔	Revisione di altra ureterocutaneostomia
55.69.00 ↔	Altro trapianto di rene, NAS	56.71.00 ↔	Derivazione urinaria all'intestino, NAS
55.69.10 ↔	Altro trapianto di rene, allogenic	56.71.10 ↔	Ureterosigmoidostomia con confezione di tasca, chirurgica a cielo aperto
55.69.20 ↔	Altro trapianto di rene, singenic	56.71.11 ↔	Ureterosigmoidostomia con confezione di tasca, per via laparoscopica
55.69.30 ↔	Altro trapianto di rene, trapianto in blocco	56.71.20 ↔	Conversione di altra derivazione urinaria sopravescicale in derivazione urinaria all'intestino
55.69.40 ↔	Altro trapianto di rene, ritrapianto di rene nella stessa degenza ospedaliera	56.71.99 ↔	Derivazione urinaria all'intestino, altro
55.69.99 ↔	Altro trapianto di rene, altro	56.72 ↔	Revisione di anastomosi ureterointestinale
55.7 ↔	Nefropessia	56.73 ↔	Nefrocistoanastomosi, NAS
55.81 ↔	Sutura di lacerazione renale	56.74.00 ↔	Ureterocistoneostomia, NAS
55.82 ↔	Chiusura di nefrostomia e pielostomia	56.74.10 ↔	Ureterocistoneostomia, plastica antireflusso isolata (es. secondo Lich-Gregoir), chirurgica a cielo aperto
55.83 ↔	Riparazione di fistola renale	56.74.11 ↔	Ureterocistoneostomia, plastica antireflusso isolata (es. secondo Lich-Gregoir), per via laparoscopica
55.84 ↔	Riduzione di torsione di peduncolo renale	56.74.20 ↔	Ureterocistoneostomia, con modellamento ureterale
55.85 ↔	Sinfistomia di rene a ferro di cavallo	56.74.99 ↔	Ureterocistoneostomia, altro
55.86 ↔	Anastomosi renali		
55.87 ↔	Correzione di giunzione pieloureterale		
55.89 ↔	Riparazione di rene, altro		
55.91 ↔	Decapsulazione renale		
55.99.10 ↔	Altri interventi sul rene, intervento di revisione sul rene		
56.2X.00 ↔	Ureterotomia, NAS		
56.2X.10 ↔	Ureterotomia, percutanea transrenale		
56.2X.11 ↔	Ureterotomia, percutanea transrenale con rimozione di calcolo		
56.2X.20 ↔	Ureterotomia, ureterorenoscopica		

56.75 ↔	Transuretero-ureterostomia	57.6X.22 ↔	Cistectomia parziale, resezione sovratrigonale o subtotale, con reimpianto ureterale monolaterale o bilaterale, chirurgica a cielo aperto
56.79 ↔	Altra anastomosi o bypass dell'uretere	57.6X.23 ↔	Cistectomia parziale, resezione sovratrigonale o subtotale, con reimpianto ureterale monolaterale o bilaterale, per via laparoscopica
56.81 ↔	Lisi di aderenza intraluminale dell'uretere	57.6X.99 ↔	Cistectomia parziale, altro
56.82 ↔	Sutura di lacerazioni ureterali	57.71.00 ↔	Cistectomia radicale, NAS
56.83 ↔	Chiusura di ureterostomia	57.71.10 ↔	Cistectomia radicale, senza uretrectomia, nel maschio, chirurgica a cielo aperto
56.84.00 ↔	Chiusura di altra fistola ureterale, NAS	57.71.11 ↔	Cistectomia radicale, senza uretrectomia, nel maschio, per via laparoscopica
56.84.10 ↔	Chiusura di fistola uretero-intestinale, chirurgica a cielo aperto	57.71.20 ↔	Cistectomia radicale, con uretrectomia, nel maschio, chirurgica a cielo aperto
56.84.11 ↔	Chiusura di fistola uretero-intestinale, per via laparoscopica	57.71.21 ↔	Cistectomia radicale, con uretrectomia, nel maschio, per via laparoscopica
56.84.20 ↔	Chiusura di fistola ureterovaginale, chirurgica a cielo aperto	57.71.30 ↔	Cistectomia radicale, senza uretrectomia, nella donna, chirurgica a cielo aperto
56.84.21 ↔	Chiusura di fistola ureterovaginale, per via laparoscopica	57.71.31 ↔	Cistectomia radicale, senza uretrectomia, nella donna, per via laparoscopica
56.84.22 ↔	Chiusura di fistola ureterovaginale, per via vaginale	57.71.40 ↔	Cistectomia radicale, con uretrectomia, nella donna, chirurgica a cielo aperto
56.84.99 ↔	Chiusura di altra fistola ureterale, altro	57.71.41 ↔	Cistectomia radicale, con uretrectomia, nella donna, per via laparoscopica
56.85 ↔	Ureteropessia	57.71.50 ↔	Cistectomia radicale, svuotamento pelvico (esenterazione) nel maschio, chirurgica a cielo aperto
56.86 ↔	Rimozione di legatura dell'uretere	57.71.51 ↔	Cistectomia radicale, svuotamento pelvico (esenterazione) nel maschio, per via laparoscopica
56.89 ↔	Riparazione dell'uretere, altro	57.71.99 ↔	Cistectomia radicale, altro
56.92 ↔	Impianto di stimolatore elettronico ureterale	57.79.00 ↔	Altra cistectomia totale, NAS
56.93 ↔	Sostituzione di stimolatore elettronico ureterale	57.79.10 ↔	Altra cistectomia totale, cistectomia semplice, nel maschio, chirurgica a cielo aperto
56.94 ↔	Rimozione di stimolatore elettronico ureterale	57.79.11 ↔	Altra cistectomia totale, cistectomia semplice, nel maschio, per via laparoscopica
56.95 ↔	Legatura dell'uretere	57.79.20 ↔	Altra cistectomia totale, cistectomia semplice, nella donna, chirurgica a cielo aperto
57.12 ↔	Lisi di aderenze intraluminali con incisione nella vescica	57.79.21 ↔	Altra cistectomia totale, cistectomia semplice, nella donna, per via laparoscopica
57.21 ↔	Vescicostomia	57.79.99 ↔	Altra cistectomia totale, altro
57.22 ↔	Revisione di vescicostomia	57.81 ↔	Sutura di lacerazione vescicale
57.23.00 ↔	Appendicovescicostomia, NAS	57.83 ↔	Riparazione di fistola vescico-intestinale
57.23.11 ↔	Creazione di appendicovescicostomia	57.84.00 ↔	Riparazione di altra fistola della vescica, NAS
57.23.12 ↔	Revisione superficiale di appendicovescicostomia	57.84.10 ↔	Riparazione di fistola vescico-vaginale, chirurgica a cielo aperto (addominale)
57.23.13 ↔	Revisione profonda di appendicovescicostomia	57.84.11 ↔	Riparazione di fistola vescico-vaginale, per via vaginale
57.23.99 ↔	Appendicovescicostomia, altro	57.84.12 ↔	Riparazione di fistola vescico-vaginale, transvescicale
57.34 ↔	Biopsia della vescica a cielo aperto	57.84.13 ↔	Riparazione di fistola vescico-vaginale, per via laparoscopica
57.41 ↔	Lisi transuretrale di aderenze intraluminali	57.84.20 ↔	Riparazione di fistola vescico-cutanea, chirurgica a cielo aperto
57.49.00 ↔	Altra asportazione o distruzione transuretrale di lesione o tessuto vescicale, NAS	57.84.21 ↔	Riparazione di fistola vescico-cutanea, per via laparoscopica
57.49.11 ↔	Altra distruzione transuretrale di lesione o tessuto vescicale	57.84.99 ↔	Riparazione di altra fistola della vescica, altro
57.49.12 ↔	Altra resezione transuretrale di lesione o tessuto vescicale	57.85 ↔	Cistoureteroplastica e chirurgia plastica del collo vescicale
57.49.99 ↔	Altra asportazione o distruzione transuretrale di lesione o tessuto vescicale, altro	57.86 ↔	Riparazione di vescica estrofica
57.51 ↔	Asportazione dell'uraco	57.87.00 ↔	Ricostruzione della vescica, NAS
57.58 ↔	Asportazione o distruzione laparoscopica di altra lesione o tessuto vescicale	57.87.10 ↔	Ricostruzione della vescica con ileo, colon o stomaco, chirurgica a cielo aperto
57.59.00 ↔	Asportazione o distruzione a cielo aperto di altra lesione o tessuto vescicale, NAS	57.87.11 ↔	Ricostruzione della vescica con ileo, colon o stomaco, per via laparoscopica
57.59.10 ↔	Asportazione o distruzione a cielo aperto di altra lesione o tessuto vescicale, asportazione, chirurgica a cielo aperto	57.87.20 ↔	Conversione di altra derivazione urinaria sopravvescicale in neovescica, chirurgica a cielo aperto
57.59.20 ↔	Asportazione o distruzione a cielo aperto di altra lesione o tessuto vescicale, miectomia	57.87.21 ↔	Conversione di altra derivazione urinaria sopravvescicale in neovescica, per via laparoscopica
57.59.99 ↔	Asportazione o distruzione a cielo aperto di altra lesione o tessuto vescicale, altro	57.87.30 ↔	Cistoplastica riduttiva, chirurgica a cielo aperto
57.6X.00 ↔	Cistectomia parziale, NAS	57.87.31 ↔	Cistoplastica riduttiva, per via laparoscopica
57.6X.10 ↔	Cistectomia parziale, senza reimpianto ureterale, chirurgica a cielo aperto	57.87.40 ↔	Ampliamento della vescica, chirurgica a cielo aperto
57.6X.11 ↔	Cistectomia parziale, senza reimpianto ureterale, per via laparoscopica	57.87.41 ↔	Ampliamento della vescica, per via laparoscopica
57.6X.12 ↔	Cistectomia parziale, con reimpianto ureterale monolaterale o bilaterale, chirurgica a cielo aperto		
57.6X.13 ↔	Cistectomia parziale, con reimpianto ureterale monolaterale o bilaterale, per via laparoscopica		
57.6X.20 ↔	Cistectomia parziale, resezione sovratrigonale o subtotale, senza reimpianto ureterale, chirurgica a cielo aperto		
57.6X.21 ↔	Cistectomia parziale, resezione sovratrigonale o subtotale, senza reimpianto ureterale, per via laparoscopica		

57.87.99 ↔ Ricostruzione della vescica, altro	59.03.11 ↔ Ureterolisi con intraperitoneizzazione, per via laparoscopica
57.88 ↔ Altre anastomosi vescicali	59.03.99 ↔ Lisi di aderenze perirenali e periureterali per via laparoscopica, altro
57.89 ↔ Altra riparazione plastica della vescica, altro	59.09 ↔ Altra incisione di tessuto perirenale e periureterale
57.91 ↔ Sfinterotomia vescicale	59.11 ↔ Altra lisi di aderenze perivescicali
57.9A.11 ↔ Impianto o sostituzione di neurostimolatore per la neurostimolazione epidurale della vescica	59.12 ↔ Lisi di aderenze perivescicali per via laparoscopica
57.9A.12 ↔ Impianto o sostituzione di neurostimolatore per la neurostimolazione della radice anteriore della vescica	59.21 ↔ Biopsia del tessuto perirenale o perivescicale
57.9A.13 ↔ Impianto o sostituzione di neurostimolatore per la neurostimolazione gangliare della vescica	59.3 ↔ Plicatura della giunzione uretrovescicale
58.41 ↔ Sutura di lacerazione uretrale	59.4 ↔ Sospensione uretrale sovrapubica con sling
58.42 ↔ Chiusura di uretrotomia	59.5 ↔ Sospensione uretrale retropubica (Marshall)
58.43.00 ↔ Chiusura di altra fistola uretrale, NAS	59.6 ↔ Sospensione parauretrale
58.43.10 ↔ Chiusura di fistola uretrovaginale, chirurgica a cielo aperto (addominale)	59.71 ↔ Intervento sul muscolo elevatore per sospensione uretrovescicale
58.43.11 ↔ Chiusura di fistola uretrovaginale, per via laparoscopica	59.72 ↔ Iniezione di impianto nell'uretra e/o nel collo vescicale
58.43.12 ↔ Chiusura di fistola uretrovaginale, per via vaginale	59.73.00 ↔ Sospensione transvaginale, NAS
58.43.20 ↔ Chiusura di fistola uretrocutanea	59.73.10 ↔ Sospensione transvaginale con fascetta alloplastica, NAS
58.43.30 ↔ Chiusura di fistola uretrorettale	59.73.11 ↔ Sospensione transvaginale con fascetta alloplastica, nastro transvaginale senza tensione (TVT)
58.43.99 ↔ Chiusura di altra fistola uretrale, altro	59.73.12 ↔ Sospensione transvaginale con fascetta alloplastica, nastro sottouratorio (TOT)
58.44 ↔ Rianastomosi uretrale	59.73.19 ↔ Sospensione transvaginale con fascetta alloplastica, altro
58.45.00 ↔ Riparazione di ipospadia o epispadia, NAS	59.73.99 ↔ Sospensione transvaginale, altro
58.45.10 ↔ Riparazione di ipospadia o epispadia, nella donna	59.74 ↔ Intervento di sospensione nell'uomo
58.45.20 ↔ Riparazione di ipospadia o epispadia, nel maschio, corporoplastica di raddrizzamento	59.79 ↔ Altra riparazione per incontinenza urinaria da stress
58.45.21 ↔ Riparazione di ipospadia o epispadia, nell'uomo, altra procedura	59.91 ↔ Asportazione di tessuti perirenali o perivescicali
58.45.99 ↔ Riparazione di ipospadia o epispadia, altro	59.92 ↔ Altri interventi sul tessuto perirenale o perivescicale
58.46.00 ↔ Altre ricostruzioni uretrali, NAS	59.95 ↔ Litotrissia con ultrasuoni o elettroidraulica
58.46.10 ↔ Ricostruzione della parte distale dell'uretra dopo lacerazione	59.99 ↔ Altri interventi sull'apparato urinario, altro
58.46.11 ↔ Ricostruzione della parte prostatica o della parte membranacea dell'uretra dopo lacerazione	60.0 ↔ Incisione della prostata
58.46.99 ↔ Altre ricostruzioni uretrali, altro	60.14 ↔ Biopsia a cielo aperto delle vescicole seminali
58.49.10 ↔ Riparazione uretrale in uno stadio con cute prepuziale o peniena	60.20 ↔ Resezione transuretrale di prostata, NAS
58.49.11 ↔ Riparazione uretrale in uno stadio con mucosa orale o vescicale, altra ricostruzione	60.21.11 ↔ Prostatectomia transuretrale laser-indotta con contatto del laser
58.49.20 ↔ Riparazione uretrale in due stadi, primo stadio, con cute prepuziale o peniena	60.21.12 ↔ Prostatectomia transuretrale laser-indotta senza contatto del laser
58.49.21 ↔ Riparazione uretrale in due stadi, primo stadio, con mucosa orale o vescicale	60.22 ↔ Prostatectomia, elettroresezione ed elettrovaporizzazione transuretrale di tessuto prostatico
58.49.29 ↔ Altra riparazione uretrale, in due stadi, primo stadio, altra ricostruzione	60.29 ↔ Prostatectomia transuretrale, altro
58.49.30 ↔ Riparazione uretrale in due stadi, secondo stadio, NAS	60.3 ↔ Prostatectomia soprapubica
58.49.31 ↔ Riparazione uretrale in due stadi, secondo stadio, con cute prepuziale o peniena	60.4 ↔ Prostatectomia retropubica
58.49.33 ↔ Riparazione uretrale in due stadi, secondo stadio, con mucosa orale o vescicale	60.5X.00 ↔ Prostatectomia radicale, NAS
58.49.39 ↔ Riparazione uretrale in due stadi, secondo stadio, altro	60.5X.10 ↔ Prostatectomia radicale, per via laparoscopica
58.49.40 ↔ Revisione di riparazione uretrale	60.5X.20 ↔ Prostatectomia radicale, per via perineale
58.49.99 ↔ Altra riparazione uretrale, altro	60.5X.30 ↔ Prostatectomia radicale, per via retropubica
58.93.11 ↔ Impianto di protesi di sfintere vescicale	60.5X.99 ↔ Prostatectomia radicale, altro
58.94.00 ↔ Terapia adattabile dell'incontinenza, NAS	60.61.00 ↔ Asportazione locale di lesione prostatica, NAS
58.94.11 ↔ Impianto di sistema per terapia adattabile dell'incontinenza	60.61.10 ↔ Asportazione locale di lesione prostatica, transuretrale
58.94.21 ↔ Rimozione di sistema per terapia adattabile dell'incontinenza	60.61.11 ↔ Asportazione locale di lesione prostatica, sovrapubica transvescicale
58.94.31 ↔ Revisione senza sostituzione di sistema per terapia adattabile dell'incontinenza	60.61.12 ↔ Asportazione locale di lesione prostatica, retropubica
58.94.99 ↔ Terapia adattabile dell'incontinenza, altro	60.61.13 ↔ Asportazione locale di lesione prostatica, per via perineale
59.00 ↔ Intervento retroperitoneale, NAS	60.61.99 ↔ Asportazione locale di lesione prostatica, altro
59.02 ↔ Altra lisi di aderenze perirenali o periureterali	60.62 ↔ Prostatectomia trans-perineale
59.03.00 ↔ Lisi di aderenze perirenali e periureterali per via laparoscopica, NAS	60.69 ↔ Altra prostatectomia, altro
59.03.10 ↔ Ureterolisi senza intraperitoneizzazione, per via laparoscopica	60.72 ↔ Incisione di vescicole seminali
	60.73 ↔ Asportazione di vescicole seminali
	60.79 ↔ Interventi sulle vescicole seminali, altro
	60.81 ↔ Incisione di tessuto periprostatico
	60.82 ↔ Asportazione di tessuto periprostatico
	60.93 ↔ Riparazione della prostata
	60.96 ↔ Distruzione transuretrale del tessuto prostatico mediante termoterapia a microonde
	60.97 ↔ Altra distruzione transuretrale di tessuto prostatico mediante termoterapia

61.0X.00 ↔	Incisione e drenaggio dello scroto e della tunica vaginale, NAS	63.99 ↔	Altri interventi sul funicolo spermatico, sull'epididimo e su dotto deferente, altro
61.0X.10 ↔	Incisione e drenaggio dello scroto e della tunica vaginale, per rimozione di corpo estraneo	64.3X.00 ↔	Amputazione del pene, NAS
61.0X.99 ↔	Incisione e drenaggio dello scroto e della tunica vaginale, altro	64.3X.10 ↔	Amputazione del pene, parziale
61.2 ↔	Asportazione di idrocele (della tunica vaginale)	64.3X.11 ↔	Amputazione del pene, totale
61.3X.00 ↔	Asportazione o distruzione di lesione o tessuto scrotale, NAS	64.3X.12 ↔	Amputazione del pene, emasculazione
61.3X.10 ↔	Asportazione o distruzione di lesione o tessuto scrotale, scrotoectomia parziale	64.3X.99 ↔	Amputazione del pene, altro
61.3X.11 ↔	Asportazione o distruzione di lesione o tessuto scrotale, scrotoectomia totale	64.41 ↔	Sutura di lacerazione del pene
61.3X.12 ↔	Asportazione o distruzione di lesione o tessuto scrotale, scrotoectomia radicale	64.42 ↔	Rilasciamento della corda penis
61.3X.99 ↔	Asportazione o distruzione di lesione o tessuto scrotale, altro	64.43 ↔	Costruzione del pene
61.42 ↔	Riparazione di fistola dello scroto	64.44.00 ↔	Ricostruzione del pene, NAS
61.49 ↔	Riparazioni dello scroto e della tunica vaginale, altro	64.44.10 ↔	Ricostruzione del pene, allungamento del fusto del pene
61.92 ↔	Asportazione di altra lesione della tunica vaginale, escluso idrocele	64.44.11 ↔	Ricostruzione del pene, correzione di inversione penoscrotale o di pene sepolto (concealed penis o buried penis)
61.99 ↔	Altri interventi sullo scroto e sulla tunica vaginale, altro	64.44.99 ↔	Ricostruzione del pene, altro
62.0 ↔	Incisione del testicolo	64.45 ↔	Reimpianto del pene
62.12 ↔	Biopsia a cielo aperto di testicolo	64.50 ↔	Interventi per trasformazione di sesso, NAS
62.2 ↔	Asportazione o distruzione di lesione testicolare	64.51 ↔	Interventi per trasformazione di sesso, trasformazione dal femminile al maschile
62.3X.00 ↔	Orchiectomia monolaterale, NAS	64.52 ↔	Interventi per trasformazione di sesso, trasformazione dal maschile al femminile
62.3X.10 ↔	Orchiectomia monolaterale, scrotale, senza epididimectomia	64.59 ↔	Interventi per trasformazione di sesso, altro
62.3X.11 ↔	Orchiectomia monolaterale, scrotale, con epididimectomia	64.95 ↔	Inserzione o reinserimento di protesi peniena non idraulica
62.3X.20 ↔	Orchiectomia monolaterale, testicolo inguinale, senza epididimectomia	64.97 ↔	Inserzione o reinserimento di protesi peniena idraulica
62.3X.21 ↔	Orchiectomia monolaterale, testicolo inguinale, con epididimectomia	64.98.20 ↔	Intervento di rivascularizzazione o legatura venosa (per disfunzione erettile)
62.3X.30 ↔	Orchiectomia monolaterale, testicolo addominale, chirurgica a cielo aperto	64.98.30 ↔	Shunt cavernoso
62.3X.31 ↔	Orchiectomia monolaterale, testicolo addominale, per via laparoscopica	64.98.40 ↔	Revisione di protesi interna
62.3X.40 ↔	Orchiectomia monolaterale, radicale	65.01 ↔	Ovariectomia per via laparoscopica
62.3X.99 ↔	Orchiectomia monolaterale, altro	65.09 ↔	Ovariectomia, altro
62.41 ↔	Orchiectomia bilaterale nello stesso intervento	65.12 ↔	Altra biopsia dell'ovaio
62.42 ↔	Orchiectomia di testicolo residuo	65.13 ↔	Biopsia ovarica per via laparoscopica
62.5 ↔	Orchidopessia	65.14 ↔	Altre procedure diagnostiche sull'ovaio per via laparoscopica
62.61 ↔	Sutura di lacerazione del testicolo	65.21 ↔	Marsupializzazione di cisti ovarica
62.69 ↔	Altra riparazione del testicolo	65.22 ↔	Resezione cuneiforme dell'ovaio
62.99.20 ↔	Riposizionamento chirurgico di testicolo addominale	65.23 ↔	Marsupializzazione di cisti ovarica per via laparoscopica
62.99.30 ↔	Prelievo di tessuto testicolare o dell'epididimo per preparare un'inseminazione artificiale	65.24 ↔	Resezione cuneiforme dell'ovaio per via laparoscopica
63.1 ↔	Asportazione di varicocele e idrocele del funicolo spermatico	65.25 ↔	Altra asportazione o distruzione locale dell'ovaio per via laparoscopica
63.2 ↔	Asportazione di cisti dell'epididimo	65.29 ↔	Altra asportazione o distruzione locale dell'ovaio
63.3 ↔	Asportazione di altra lesione o tessuto del funicolo spermatico ed epididimo	65.30 ↔	Ovariectomia, NAS
63.4 ↔	Epididimectomia	65.31 ↔	Ovariectomia per via laparoscopica
63.51 ↔	Sutura di lacerazione del funicolo spermatico e dell'epididimo	65.32 ↔	Ovariectomia, chirurgica a cielo aperto
63.53 ↔	Trapianto del funicolo spermatico	65.33 ↔	Ovariectomia, per via vaginale
63.59 ↔	Riparazione del funicolo spermatico e dell'epididimo, altro	65.34 ↔	Ovariectomia, per via vaginale con assistenza laparoscopica
63.81 ↔	Sutura di lacerazione di dotto deferente e dell'epididimo	65.39 ↔	Ovariectomia, altra
63.82 ↔	Ricostruzione di deferenti chirurgicamente sezionati	65.40 ↔	Salpingo-ovariectomia, NAS
63.83 ↔	Epididimovasostomia	65.41 ↔	Salpingo-ovariectomia per via laparoscopica
63.84 ↔	Rimozione di legatura di dotto deferente	65.42 ↔	Salpingo-ovariectomia, chirurgica a cielo aperto
63.85 ↔	Rimozione di valvola da dotto deferente	65.43 ↔	Salpingo-ovariectomia, per via vaginale
63.89 ↔	Riparazione di dotto deferente e dell'epididimo, altro	65.44 ↔	Salpingo-ovariectomia, per via vaginale con assistenza laparoscopica
63.92 ↔	Epididimotomia	65.49 ↔	Salpingo-ovariectomia, altra
63.93 ↔	Incisione del funicolo spermatico	65.71 ↔	Altra sutura semplice dell'ovaio
63.94 ↔	Lisi di aderenze del funicolo spermatico	65.72 ↔	Altro reimpianto di ovaio
63.95 ↔	Inserimento di valvola in dotto deferente	65.73 ↔	Altra plastica salpingo-ovarica
		65.74 ↔	Sutura semplice dell'ovaio per via laparoscopica
		65.75 ↔	Reimpianto di ovaio per via laparoscopica
		65.76 ↔	Plastica salpingo-ovarica per via laparoscopica
		65.79 ↔	Riparazione dell'ovaio, altro
		65.81.00 ↔	Lisi di aderenze di ovaio e di tuba di Falloppio per via laparoscopica, NAS

65.81.10 ↔	Lisi di aderenze di ovaio e di tuba di Falloppio al peritoneo pelvico femminile, per via laparoscopica	66.B1 ↔	Asportazione e distruzione di tessuto o lesione di tuba di Falloppio, chirurgica a cielo aperto
65.81.99 ↔	Lisi di aderenze di ovaio e di tuba di Falloppio per via laparoscopica, altro	66.B2 ↔	Asportazione e distruzione di tessuto o lesione di tuba di Falloppio, per via vaginale
65.89.00 ↔	Altra lisi di aderenze di ovaio e di tuba di Falloppio, NAS	66.B3 ↔	Asportazione e distruzione di tessuto o lesione di tuba di Falloppio, per via vaginale con assistenza laparoscopica
65.89.10 ↔	Altra lisi di aderenze di ovaio e di tuba di Falloppio, chirurgica a cielo aperto	66.B4 ↔	Asportazione e distruzione di tessuto o lesione di tuba di Falloppio, per via laparoscopica
65.89.11 ↔	Altra lisi di aderenze di ovaio e di tuba di Falloppio, con tecnica microchirurgica	66.B9 ↔	Asportazione e distruzione di tessuto o lesione di tuba di Falloppio, altro
65.89.12 ↔	Altra lisi di aderenze di ovaio e di tuba di Falloppio al peritoneo pelvico femminile, chirurgica a cielo aperto	67.4X.00 ↔	Asportazione della cervice, NAS
65.89.13 ↔	Altra lisi di aderenze di ovaio e di tuba di Falloppio al peritoneo pelvico femminile, con assistenza microchirurgica	67.4X.10 ↔	Asportazione radicale di moncone cervicale, NAS
65.89.99 ↔	Altra lisi di aderenze di ovaio e di tuba di Falloppio, altro	67.4X.11 ↔	Asportazione chirurgica radicale di moncone cervicale, senza linfadenectomia, a cielo aperto (addominale)
65.92 ↔	Trapianto di ovaio	67.4X.12 ↔	Asportazione radicale di moncone cervicale, senza linfadenectomia, per via vaginale
65.93 ↔	Rottura manuale di cisti ovarica	67.4X.13 ↔	Asportazione radicale di moncone cervicale, senza linfadenectomia, per via vaginale, con assistenza laparoscopica
65.94 ↔	Denervazione ovarica	67.4X.14 ↔	Asportazione radicale di moncone cervicale, senza linfadenectomia, per via laparoscopica
65.95 ↔	Detorsione dell'ovaio	67.4X.20 ↔	Asportazione radicale di moncone cervicale, con linfadenectomia, NAS
65.99 ↔	Altri interventi sull'ovaio, altro	67.4X.21 ↔	Asportazione chirurgica radicale di moncone cervicale, con linfadenectomia, a cielo aperto (addominale)
66.00 ↔	Salpingotomia, NAS	67.4X.22 ↔	Asportazione radicale di moncone cervicale, con linfadenectomia, per via vaginale
66.03 ↔	Salpingotomia, chirurgica a cielo aperto	67.4X.23 ↔	Asportazione radicale di moncone cervicale, con linfadenectomia, per via vaginale, con assistenza laparoscopica
66.04 ↔	Salpingotomia, per via laparoscopica	67.4X.24 ↔	Asportazione radicale di moncone cervicale, con linfadenectomia, per via laparoscopica
66.05 ↔	Salpingotomia, per via vaginale	67.4X.29 ↔	Asportazione radicale di moncone cervicale, con linfadenectomia, altro
66.06 ↔	Salpingotomia, per via vaginale con assistenza laparoscopica	67.4X.30 ↔	Asportazione di moncone cervicale
66.09 ↔	Salpingotomia, altro	67.4X.99 ↔	Asportazione della cervice, altro
66.40 ↔	Salpingectomia, NAS	67.51 ↔	Cerchiaggio transaddominale della cervice
66.41.11 ↔	Salpingectomia totale, chirurgica a cielo aperto	67.61 ↔	Sutura di lacerazione della cervice
66.41.21 ↔	Salpingectomia totale, per via laparoscopica	67.62 ↔	Riparazione di fistola della cervice
66.41.31 ↔	Salpingectomia totale, per via vaginale	68.0 ↔	Isterotomia
66.41.41 ↔	Salpingectomia totale, per via vaginale con assistenza laparoscopica	68.13 ↔	Biopsia a cielo aperto dell'utero
66.42.11 ↔	Salpingectomia parziale, chirurgica a cielo aperto	68.14 ↔	Biopsia a cielo aperto dei legamenti uterini
66.42.21 ↔	Salpingectomia parziale, per via laparoscopica	68.21.10 ↔	Divisione di sinechie endometriali, NAS
66.42.31 ↔	Salpingectomia parziale, per via vaginale	68.21.11 ↔	Divisione di sinechie endometriali, isteroscopica
66.42.41 ↔	Salpingectomia parziale, per via vaginale con assistenza laparoscopica	68.21.99 ↔	Divisione di sinechie endometriali, altro
66.49 ↔	Salpingectomia, altro	68.22.00 ↔	Incisione o asportazione di setto congenito dell'utero, NAS
66.71 ↔	Sutura semplice di tuba di Falloppio	68.22.10 ↔	Incisione o asportazione di setto congenito dell'utero, per via vaginale
66.72 ↔	Salpingo-ovariostomia	68.22.11 ↔	Incisione o asportazione di setto congenito dell'utero, isteroscopica, senza controllo
66.73 ↔	Salpingo-salpingostomia	68.22.12 ↔	Incisione o asportazione di setto congenito dell'utero, isteroscopica, con assistenza laparoscopica
66.74 ↔	Salpingo-uterostomia	68.22.13 ↔	Incisione o asportazione di setto congenito dell'utero, isteroscopica, con assistenza ecografica
66.79.00 ↔	Altra riparazione di tuba di Falloppio, NAS	68.22.99 ↔	Incisione o asportazione di setto congenito dell'utero, altro
66.79.10 ↔	Altra riparazione di tuba di Falloppio, chirurgica a cielo aperto (addominale)	68.29.11 ↔	Asportazione o distruzione chirurgica di lesione dell'utero, a cielo aperto (addominale)
66.79.20 ↔	Altra riparazione di tuba di Falloppio, per via vaginale	68.29.12 ↔	Asportazione o distruzione di lesione dell'utero, per via vaginale
66.79.21 ↔	Altra riparazione di tuba di Falloppio, per via vaginale, con assistenza laparoscopica	68.29.13 ↔	Asportazione o distruzione di lesione dell'utero, per via vaginale, con assistenza laparoscopica
66.79.30 ↔	Altra riparazione di tuba di Falloppio, per via vaginale, per via laparoscopica	68.29.14 ↔	Asportazione o distruzione di lesione dell'utero, per via laparoscopica
66.79.99 ↔	Altra riparazione di tuba di Falloppio, altro	68.29.20 ↔	Enucleazione di mioma uterino, NAS
66.93 ↔	Impianto o sostituzione di protesi della tuba di Falloppio		
66.94 ↔	Rimozione di protesi della tuba di Falloppio		
66.96 ↔	Dilatazione delle tube di Falloppio		
66.97 ↔	Innesto di fimbrie nella parete uterina		
66.A0 ↔	Distruzione e occlusione delle tube di Falloppio, NAS		
66.A1 ↔	Distruzione e occlusione delle tube di Falloppio, chirurgica a cielo aperto		
66.A2 ↔	Distruzione e occlusione delle tube di Falloppio, per via laparoscopica		
66.A3 ↔	Distruzione e occlusione delle tube di Falloppio, per via vaginale		
66.A4 ↔	Distruzione e occlusione delle tube di Falloppio, per via vaginale con assistenza laparoscopica		
66.A9 ↔	Distruzione e occlusione delle tube di Falloppio, altro		
66.B0 ↔	Asportazione e distruzione di tessuto o lesione di tuba di Falloppio, NAS		

68.29.21 ↔	Enucleazione chirurgica di mioma uterino, a cielo aperto (addominale)	70.4X.20 ↔	Colpectomia, totale
68.29.22 ↔	Enucleazione di mioma uterino, per via vaginale	70.4X.30 ↔	Colpectomia, allargata (radicale)
68.29.23 ↔	Enucleazione di mioma uterino, per via vaginale, con assistenza laparoscopica	70.4X.99 ↔	Obliterazione ed asportazione totale della vagina, altro
68.29.24 ↔	Enucleazione di mioma uterino, per via laparoscopica	70.50 ↔	Riparazione di cistocele e rettocele
68.29.25 ↔	Enucleazione di mioma uterino, isteroscopica	70.51 ↔	Riparazione di cistocele
68.29.29 ↔	Enucleazione di mioma uterino, altro	70.52.00 ↔	Riparazione di rettocele, NAS
68.29.30 ↔	Miomectomia uterina, NAS	70.52.10 ↔	Riparazione del cul-de-sac
68.29.31 ↔	Miomectomia chirurgica uterina, a cielo aperto (addominale)	70.52.99 ↔	Riparazione di rettocele, altro
68.29.32 ↔	Miomectomia uterina, per via vaginale	70.53 ↔	Riparazione di cistocele e rettocele con innesto o protesi
68.29.33 ↔	Miomectomia uterina, per via vaginale, con assistenza laparoscopica	70.54 ↔	Riparazione di cistocele con innesto o protesi
68.29.34 ↔	Miomectomia uterina, per via laparoscopica	70.55 ↔	Riparazione di rettocele con innesto o protesi
68.29.35 ↔	Miomectomia uterina, isteroscopica	70.61.00 ↔	Costruzione della vagina, NAS
68.29.39 ↔	Miomectomia uterina, altro	70.61.11 ↔	Costruzione della vagina con cute pedunculata del pene (per trasformazione di sesso)
68.30 ↔	Isterectomia subtotale, NAS	70.61.99 ↔	Costruzione della vagina, altro
68.31 ↔	Isterectomia subtotale, per via laparoscopica	70.62 ↔	Ricostruzione della vagina
68.32 ↔	Isterectomia subtotale, chirurgica a cielo aperto	70.63 ↔	Costruzione della vagina con innesto o protesi
68.39 ↔	Isterectomia subtotale, altro	70.64 ↔	Ricostruzione della vagina con innesto o protesi
68.40 ↔	Isterectomia totale, NAS	70.72.00 ↔	Riparazione di fistola colon-vaginale, NAS
68.41 ↔	Isterectomia totale, per via laparoscopica	70.72.10 ↔	Riparazione chirurgica di fistola colon-vaginale, a cielo aperto (addominale)
68.42 ↔	Isterectomia totale, chirurgica a cielo aperto	70.72.20 ↔	Riparazione di fistola colon-vaginale, per via vaginale
68.43 ↔	Isterectomia totale, per via vaginale	70.72.30 ↔	Riparazione di fistola colon-vaginale, per via laparoscopica
68.44 ↔	Isterectomia totale, per via vaginale con assistenza laparoscopica [LAVH]	70.72.99 ↔	Riparazione di fistola colon-vaginale, altro
68.49 ↔	Isterectomia totale, altro	70.73.00 ↔	Riparazione di fistola retto-vaginale, NAS
68.60 ↔	Isterectomia radicale, NAS	70.73.10 ↔	Riparazione chirurgica di fistola retto-vaginale, a cielo aperto (addominale)
68.61 ↔	Isterectomia radicale laparoscopica	70.73.20 ↔	Riparazione di fistola retto-vaginale, per via vaginale
68.62 ↔	Isterectomia radicale, chirurgica a cielo aperto	70.73.30 ↔	Riparazione di fistola retto-vaginale, per via laparoscopica
68.63 ↔	Isterectomia radicale, per via vaginale	70.73.99 ↔	Riparazione di fistola retto-vaginale, altro
68.64 ↔	Isterectomia radicale, per via vaginale con assistenza laparoscopica [LARVH]	70.74 ↔	Riparazione di altra fistola vagino-enterica
68.6A ↔	Isterectomia radicale, altro	70.75 ↔	Riparazione di altra fistola della vagina
68.8 ↔	Eviscerazione pelvica	70.77 ↔	Sospensione e fissazione della vagina
69.01 ↔	Dilatazione e raschiamento per interruzione di gravidanza	70.78 ↔	Sospensione e fissazione della vagina con innesto o protesi
69.02 ↔	Dilatazione e raschiamento a seguito di parto o aborto	70.79.10 ↔	Altra colporrafia vaginale con plastica del pavimento pelvico
69.19 ↔	Altra asportazione o distruzione dell'utero e delle strutture di sostegno	70.8 ↔	Obliterazione del fornice vaginale
69.21 ↔	Intervento di interposizione	70.93 ↔	Altri interventi sul cul-de-sac con innesto o protesi
69.22 ↔	Altra sospensione uterina	71.01 ↔	Lisi di aderenze vulvari
69.23 ↔	Riparazione vaginale di inversione cronica dell'utero	71.5 ↔	Vulvectomy radicale
69.29 ↔	Altra riparazione dell'utero e delle strutture di sostegno	71.61 ↔	Vulvectomy parziale
69.3 ↔	Denervazione uterina paracervicale	71.62 ↔	Vulvectomy totale
69.41 ↔	Sutura di lacerazione dell'utero	71.72 ↔	Riparazione di fistola della vulva o del perineo
69.42 ↔	Chiusura di fistola dell'utero	71.73 ↔	Costruzione dell'introitus
69.49.00 ↔	Altra riparazione dell'utero e metroplastica, NAS	73.94 ↔	Pubiotomia per facilitare il parto
69.49.10 ↔	Altra riparazione chirurgica dell'utero e metroplastica, a cielo aperto (addominale)	74.0X.00 ↔	Taglio cesareo tradizionale, NAS
69.49.20 ↔	Altra riparazione dell'utero e metroplastica, per via vaginale	74.0X.10 ↔	Taglio cesareo tradizionale, primario
69.49.21 ↔	Altra riparazione dell'utero e metroplastica, per via vaginale, con assistenza laparoscopica	74.0X.20 ↔	Taglio cesareo tradizionale, secondario
69.49.30 ↔	Altra riparazione dell'utero e metroplastica, per via laparoscopica	74.0X.99 ↔	Taglio cesareo tradizionale, altro
69.49.99 ↔	Altra riparazione dell'utero e metroplastica, altro	74.1X.00 ↔	Taglio cesareo cervicale basso, NAS
69.51 ↔	Raschiamento dell'utero mediante aspirazione per interruzione di gravidanza	74.1X.10 ↔	Taglio cesareo cervicale basso, primario
69.52 ↔	Raschiamento dell'utero mediante aspirazione a seguito di parto o aborto	74.1X.20 ↔	Taglio cesareo cervicale basso, secondario
69.6 ↔	Procedura chirurgica per provocare o regolare il flusso mestruale	74.1X.99 ↔	Taglio cesareo cervicale basso, altro
69.93 ↔	Inserzione di laminaria	74.2X.00 ↔	Taglio cesareo extraperitoneale, NAS
70.12 ↔	Culdotomia	74.2X.10 ↔	Taglio cesareo extraperitoneale, primario
70.13 ↔	Lisi di aderenze intraluminali della vagina	74.2X.20 ↔	Taglio cesareo extraperitoneale, secondario
70.23 ↔	Biopsia del cul-de-sac	74.2X.99 ↔	Taglio cesareo extraperitoneale, altro
70.4X.10 ↔	Colpectomia, subtotale	74.3 ↔	Rimozione di gravidanza ectopica extratubarica
		74.4X.00 ↔	Taglio cesareo di altro tipo specificato, NAS
		74.4X.10 ↔	Taglio cesareo di altro tipo specificato, primario
		74.4X.20 ↔	Taglio cesareo di altro tipo specificato, secondario
		74.4X.99 ↔	Taglio cesareo di altro tipo specificato, altro
		74.99.00 ↔	Altro taglio cesareo di tipo non specificato, NAS
		74.99.10 ↔	Altro taglio cesareo di tipo non specificato, primario
		74.99.20 ↔	Altro taglio cesareo di tipo non specificato, secondario

74.99.99 ↔ Altro taglio cesareo di tipo non specificato, altro	76.43.11 ↔ Inserzione di impianto CAD nella mandibola, per riparazione plastica di difetto semplice
75.50 ↔ Riparazione di lacerazione ostetrica recente dell'utero, NAS	76.43.12 ↔ Inserzione di impianto CAD nella mandibola, per riparazione plastica di difetto grande o complesso
75.51 ↔ Riparazione di lacerazione ostetrica recente della cervice	76.43.99 ↔ Altra ricostruzione della mandibola, altro
75.52 ↔ Riparazione di lacerazione ostetrica recente del corpo dell'utero	76.44.00 ↔ Ostectomia totale di altre ossa facciali con contemporanea ricostruzione, NAS
75.61 ↔ Riparazione di lacerazione ostetrica recente della vescica e dell'uretra	76.44.10 ↔ Ostectomia totale di altre ossa facciali, Ricostruzione mediante innesto con anastomosi microvascolare
75.93 ↔ Riduzione chirurgica di inversione uterina	76.44.11 ↔ Ostectomia totale di altre ossa facciali, Ricostruzione mediante innesto non vascolarizzato
75.C2 ↔ Inserzione di shunt nel feto eco-guidata	76.44.19 ↔ Ostectomia totale di altre ossa facciali con altra ricostruzione
75.C3 ↔ Distruzione di tessuto fetale eco-guidata	76.44.99 ↔ Ostectomia totale di altre ossa facciali con contemporanea ricostruzione, altro
75.C4 ↔ Embolizzazione per terapia fetale eco-guidata	76.45 ↔ Altra ostectomia totale di altre ossa facciali
75.C8.00 ↔ Interventi sul cuore fetale guidati da ecografia, NAS	76.46.00 ↔ Altra ricostruzione di altre ossa facciali, NAS
75.C8.11 ↔ Valvuloplastica con palloncino delle valvole cardiache, eco-guidata	76.46.10 ↔ Altra ricostruzione di altre ossa facciali, Ricostruzione mediante innesto con anastomosi microvascolare
75.C8.99 ↔ Interventi sul cuore fetale eco-guidati, altro	76.46.99 ↔ Altra ricostruzione di altre ossa facciali, altro
75.C9 ↔ Terapie fetali invasive eco-guidate , altro	76.5X.00 ↔ Artroplastica temporomandibolare, NAS
75.D0 ↔ Terapie fetali invasive in fetoscopia, NAS	76.5X.10 ↔ Condilectomia dell'articolazione temporomandibolare con ricostruzione
75.D1 ↔ Distruzione e asportazione fetoscopica di tessuto fetale	76.5X.19 ↔ Altra condilectomia dell'articolazione temporomandibolare
75.D2 ↔ Inserzione e rimozione fetoscopica di palloncino tracheale	76.5X.20 ↔ Discoplastica dell'articolazione temporomandibolare, con ricostruzione
75.D9 ↔ Terapie fetali invasive in fetoscopia, altro	76.5X.29 ↔ Altra discoplastica dell'articolazione temporomandibolare
75.E0 ↔ Interventi fetali chirurgici a cielo aperto, NAS	76.5X.30 ↔ Estirpazione del disco articolare dell'articolazione temporomandibolare, con ricostruzione
75.E1 ↔ Intervento chirurgico a utero aperto di asportazione di tessuto dal feto	76.5X.39 ↔ Altra estirpazione del disco articolare dell'articolazione temporomandibolare
75.E2 ↔ Intervento chirurgico a utero aperto di riparazione plastica del feto	76.5X.40 ↔ Resezione del tubercolo articolare dell'articolazione temporomandibolare
75.E9 ↔ Interventi fetali chirurgici a cielo aperto, altro	76.5X.41 ↔ Ricostruzione plastica dell'articolazione temporomandibolare
76.01 ↔ Sequestrectomia di osso facciale	76.5X.42 ↔ Stabilizzazione articolare (limitante il movimento) dell'articolazione temporomandibolare
76.09.10 ↔ Riosteotomia dopo riduzione di frattura	76.5X.50 ↔ Asportazione artroscopica di corpo libero intra-articolare dall'articolazione temporomandibolare
76.2X.00 ↔ Asportazione o distruzione locale di lesione e tessuto delle ossa facciali, NAS	76.5X.59 ↔ Altra asportazione di corpo libero intra-articolare dall'articolazione temporomandibolare
76.2X.10 ↔ Decorticazione di osso facciale	76.5X.60 ↔ Impianto di endoprotesi dell'articolazione temporomandibolare
76.2X.11 ↔ Asportazione di tessuto periostale delle ossa facciali	76.5X.61 ↔ Sostituzione di endoprotesi dell'articolazione temporomandibolare
76.2X.12 ↔ Asportazione di tessuto (osteotomia modellante) delle ossa facciali	76.5X.70 ↔ Impianto di endoprotesi totale dell'articolazione temporomandibolare con componenti prefabbricati
76.2X.20 ↔ Distruzione di lesione e tessuto delle ossa facciali	76.5X.71 ↔ Impianto di endoprotesi totale dell'articolazione temporomandibolare con componenti preparati con sistema CAD-CAM
76.2X.31 ↔ Prelievo osseo da ossa facciali per innesto	76.5X.90 ↔ Altra artroplastica temporomandibolare o discoplastica dell'articolazione temporomandibolare
76.2X.99 ↔ Asportazione o distruzione locale di lesione delle ossa facciali, altro	76.5X.99 ↔ Artroplastica temporomandibolare, altro
76.31.00 ↔ Mandibolectomia parziale, NAS	76.61.00 ↔ Osteoplastica chiusa [osteotomia] del ramo ascendente della mandibola, NAS
76.31.10 ↔ Mandibolectomia parziale senza ricostruzione	76.61.10 ↔ Osteoplastica chiusa [osteotomia] del ramo ascendente della mandibola senza distrazione
76.31.20 ↔ Mandibolectomia parziale, Ricostruzione mediante innesto con anastomosi microvascolare	76.61.20 ↔ Osteoplastica chiusa [osteotomia] del ramo ascendente della mandibola con distrazione
76.31.21 ↔ Mandibolectomia parziale, con interruzione della continuità e ricostruzione alloplastica	76.61.99 ↔ Osteoplastica chiusa [osteotomia] del ramo ascendente della mandibola, altro
76.31.29 ↔ Mandibolectomia parziale con altra ricostruzione	76.62.00 ↔ Osteoplastica aperta [osteotomia] del ramo ascendente della mandibola, NAS
76.31.99 ↔ Mandibolectomia parziale, altro	76.62.10 ↔ Osteoplastica aperta [osteotomia] del ramo ascendente della mandibola senza distrazione
76.39.00 ↔ Ostectomia parziale di altre ossa della faccia, NAS	76.62.20 ↔ Osteoplastica aperta [osteotomia] del ramo ascendente della mandibola con distrazione
76.39.10 ↔ Ostectomia parziale di altre ossa della faccia, Ricostruzione mediante innesto con anastomosi microvascolare	
76.39.11 ↔ Ostectomia parziale di altre ossa della faccia, Ricostruzione di tessuto molle e duro	
76.39.19 ↔ Ostectomia parziale di altre ossa della faccia, altra ricostruzione	
76.39.99 ↔ Ostectomia parziale di altre ossa della faccia, altro	
76.41.00 ↔ Mandibolectomia totale con ricostruzione contemporanea, NAS	
76.41.10 ↔ Mandibolectomia totale con ricostruzione contemporanea, Ricostruzione mediante innesto con anastomosi microvascolare	
76.41.99 ↔ Mandibolectomia totale con ricostruzione contemporanea, altro	
76.42 ↔ Altra mandibolectomia totale	
76.43.00 ↔ Altra ricostruzione della mandibola, NAS	
76.43.10 ↔ Altra ricostruzione della mandibola mediante innesto con anastomosi microvascolare	

76.62.99 ↔ Osteoplastica aperta [osteotomia] del ramo ascendente della mandibola, altro	76.76.11 ↔ Riduzione aperta di frattura combinata del corpo della mandibola
76.63.00 ↔ Osteoplastica [osteotomia] del corpo della mandibola, NAS	76.76.20 ↔ Riduzione aperta (dall'esterno) di frattura semplice o combinata del ramo ascendente della mandibola
76.63.10 ↔ Osteoplastica [osteotomia] della porzione laterale della cresta alveolare o con interruzione della continuità frontale della mandibola senza distrazione	76.76.21 ↔ Riduzione aperta (transorale) di frattura semplice o combinata del ramo ascendente della mandibola
76.63.11 ↔ Osteoplastica [osteotomia] della porzione frontale della cresta alveolare o con interruzione della continuità del ramo orizzontale della mandibola senza distrazione	76.76.30 ↔ Riduzione aperta (transorale o dall'esterno) di frattura del processo condiloideo della mandibola
76.63.12 ↔ Osteoplastica [osteotomia] per l'avanzamento del mento senza distrazione	76.76.99 ↔ Riduzione aperta di frattura mandibolare, altro
76.63.20 ↔ Avanzamento del processo alveolare mediante distrazione orizzontale dopo osteotomia	76.77.00 ↔ Riduzione aperta di frattura del processo alveolare, NAS
76.63.21 ↔ Avanzamento della mandibola mediante distrazione dopo osteotomia del ramo orizzontale della mandibola	76.77.10 ↔ Riduzione aperta di frattura del processo alveolare della mascella
76.63.99 ↔ Osteoplastica [osteotomia] del corpo della mandibola, altro	76.77.11 ↔ Riduzione aperta di frattura del processo alveolare della mandibola
76.64 ↔ Altra chirurgia ortognatica della mandibola	76.77.99 ↔ Riduzione aperta di frattura del processo alveolare, altro
76.65.00 ↔ Osteoplastica segmentaria [osteotomia] della mascella, NAS	76.78.11 ↔ Riduzione endoscopica di frattura della parete anteriore del seno frontale
76.65.10 ↔ Osteoplastica segmentaria [osteotomia] della mascella senza distrazione	76.78.21 ↔ Riduzione endoscopica di frattura dell'orbita
76.65.20 ↔ Osteotomia della mascella, porzione frontale della cresta alveolare con distrazione	76.79.00 ↔ Altra riduzione aperta di frattura facciale, NAS
76.65.21 ↔ Osteotomia della mascella, porzione laterale della cresta alveolare con distrazione	76.79.10 ↔ Altra riduzione aperta di frattura del tetto orbitario
76.65.22 ↔ Osteotomia della mascella, porzione frontale e laterale della cresta alveolare, più segmenti con distrazione	76.79.11 ↔ Altra riduzione aperta di frattura della parete orbitaria laterale
76.65.99 ↔ Osteoplastica segmentaria [osteotomia] della mascella, altro	76.79.19 ↔ Altra riduzione aperta di altra frattura dell'orbita
76.66.00 ↔ Osteoplastica totale [osteotomia] della mascella, NAS	76.79.20 ↔ Altra riduzione aperta di frattura della parete del seno frontale
76.66.10 ↔ Osteoplastica totale [osteotomia] della mascella senza distrazione	76.79.30 ↔ Altra riduzione aperta di frattura nasoetmoidale del terzo medio della faccia
76.66.20 ↔ Osteotomia della mascella tipo Le Fort 1, un frammento con distrazione	76.79.31 ↔ Altra riduzione aperta di frattura centrolaterale del terzo medio della faccia
76.66.21 ↔ Osteotomia della mascella tipo Le Fort 1, due frammenti con distrazione	76.79.39 ↔ Altra riduzione aperta di altra frattura laterale del terzo medio della faccia
76.66.22 ↔ Osteotomia della mascella tipo Le Fort 1, tre o più frammenti con distrazione	76.79.40 ↔ Altra riduzione aperta di fratture combinate del terzo medio della faccia (frattura multipla)
76.66.30 ↔ Ricostruzione plastica e aumento della mascella mediante plastica totale con innesti di apposizione	76.79.99 ↔ Altra riduzione aperta di frattura facciale, altro
76.66.99 ↔ Osteoplastica totale [osteotomia] della mascella, altro	76.91.00 ↔ Innesto osseo su ossa facciali, NAS
76.67 ↔ Genioplastica riduttiva	76.91.10 ↔ Innesto su ossa facciali
76.68 ↔ Aumento plastico del mento	76.91.11 ↔ Innesto osseo su ossa facciali, con peduncolo vascolare
76.69.10 ↔ Osteotomia tipo Le Fort II o Le Fort III per l'avanzamento del terzo medio della faccia senza distrazione	76.91.99 ↔ Innesto osseo su ossa facciali, altro
76.69.20 ↔ Osteotomia tipo Le Fort II per l'avanzamento del terzo medio della faccia con distrazione	76.92.20 ↔ Inserzione di impianto CAD nello splancocranio senza interessamento del neurocranio, fino a 2 regioni
76.69.21 ↔ Osteotomia tipo Le Fort II per l'avanzamento del terzo medio della faccia combinata con altra osteotomia con distrazione	76.92.21 ↔ Inserzione di impianto CAD nello splancocranio senza interessamento del neurocranio, da 3 regioni in poi
76.69.30 ↔ Osteotomia tipo Le Fort III per l'avanzamento del terzo medio della faccia con distrazione	76.92.30 ↔ Inserzione di impianto CAD nella mascella, per riparazione plastica di difetto semplice
76.69.40 ↔ Osteotomia tipo Le Fort III per l'avanzamento del terzo medio della faccia, combinata con osteotomia tipo Le Fort I con distrazione	76.92.31 ↔ Inserzione di impianto CAD nella mascella, per riparazione plastica di difetto grande o complesso
76.69.90 ↔ Altra osteotomia per l'avanzamento del terzo medio della faccia	76.94 ↔ Riduzione aperta di lussazione temporomandibolare
76.70 ↔ Riduzione di frattura della faccia, NAS	76.97 ↔ Rimozione di mezzi di fissazione interna dalle ossa facciali
76.72 ↔ Riduzione aperta di frattura zigomatica e malare	77.00 ↔ Sequestrectomia, NAS
76.74 ↔ Riduzione aperta di frattura mascellare	77.01.00 ↔ Sequestrectomia della scapola, clavicola e torace [coste e sterno], NAS
76.76.00 ↔ Riduzione aperta di frattura mandibolare, NAS	77.01.10 ↔ Sequestrectomia della scapola e della clavicola, senza impianto di sistema di somministrazione farmacologica
76.76.10 ↔ Riduzione aperta di frattura semplice del corpo della mandibola	77.01.11 ↔ Sequestrectomia della scapola e della clavicola, con impianto di sistema di somministrazione farmacologica
	77.01.20 ↔ Sequestrectomia di coste e sterno, senza impianto di sistema di somministrazione farmacologica
	77.01.21 ↔ Sequestrectomia di coste e sterno, con impianto di sistema di somministrazione farmacologica
	77.01.99 ↔ Sequestrectomia della scapola, clavicola e torace [coste e sterno], altro
	77.02.00 ↔ Sequestrectomia dell'omero, NAS

77.02.10 ↔	Sequestrectomia dell'omero, senza impianto di sistema di somministrazione farmacologica	77.12.10 ↔	Altra incisione dell'omero senza sezione, Esplorazione e trapanazione
77.02.11 ↔	Sequestrectomia dell'omero, con impianto di sistema di somministrazione farmacologica	77.12.11 ↔	Altra incisione dell'omero senza sezione, Rimozione di corpo estraneo
77.02.99 ↔	Sequestrectomia dell'omero, altro	77.12.12 ↔	Altra incisione dell'omero senza sezione, Impianto e rimozione di sistema di somministrazione farmacologica
77.03.00 ↔	Sequestrectomia del radio e dell'ulna, NAS	77.12.13 ↔	Altra incisione dell'omero senza sezione, Drenaggio
77.03.10 ↔	Sequestrectomia del radio e dell'ulna, senza impianto di sistema di somministrazione farmacologica	77.12.99 ↔	Altra incisione dell'omero senza sezione, altro
77.03.11 ↔	Sequestrectomia del radio e dell'ulna, con impianto di sistema di somministrazione farmacologica	77.13.00 ↔	Altra incisione del radio e dell'ulna senza sezione, NAS
77.03.99 ↔	Sequestrectomia del radio e dell'ulna, altro	77.13.10 ↔	Altra incisione del radio e dell'ulna senza sezione, Esplorazione e trapanazione
77.04.00 ↔	Sequestrectomia del carpo e del metacarpo, NAS	77.13.11 ↔	Altra incisione del radio e dell'ulna senza sezione, Rimozione di corpo estraneo
77.04.10 ↔	Sequestrectomia del carpo e del metacarpo, senza impianto di sistema di somministrazione farmacologica	77.13.12 ↔	Altra incisione del radio e dell'ulna senza sezione, Impianto o rimozione di sistema di somministrazione farmacologica
77.04.11 ↔	Sequestrectomia del carpo e del metacarpo, con impianto di sistema di somministrazione farmacologica	77.13.13 ↔	Altra incisione del radio e dell'ulna senza sezione, Drenaggio
77.04.99 ↔	Sequestrectomia del carpo e del metacarpo, altro	77.13.99 ↔	Altra incisione del radio e dell'ulna senza sezione, altro
77.05.00 ↔	Sequestrectomia del femore, NAS	77.14.00 ↔	Altra incisione del carpo e metacarpo senza sezione, NAS
77.05.10 ↔	Sequestrectomia del femore, senza impianto di sistema di somministrazione farmacologica	77.14.10 ↔	Altra incisione del carpo e metacarpo senza sezione, Esplorazione e trapanazione
77.05.11 ↔	Sequestrectomia del femore, con impianto di sistema di somministrazione farmacologica	77.14.11 ↔	Altra incisione del carpo e metacarpo senza sezione, Rimozione di corpo estraneo
77.05.99 ↔	Sequestrectomia del femore, altro	77.14.12 ↔	Altra incisione del carpo e metacarpo senza sezione, Impianto e rimozione di sistema di somministrazione farmacologica
77.06.00 ↔	Sequestrectomia della rotula, NAS	77.14.13 ↔	Altra incisione del carpo e metacarpo senza sezione, Drenaggio
77.06.10 ↔	Sequestrectomia della rotula, senza impianto di sistema di somministrazione farmacologica	77.14.99 ↔	Altra incisione del carpo e metacarpo senza sezione, altro
77.06.11 ↔	Sequestrectomia della rotula, con impianto di sistema di somministrazione farmacologica	77.15.00 ↔	Altra incisione del femore senza sezione, NAS
77.06.99 ↔	Sequestrectomia della rotula, altro	77.15.10 ↔	Altra incisione del femore senza sezione, Esplorazione e trapanazione
77.07.00 ↔	Sequestrectomia della tibia e fibula, NAS	77.15.11 ↔	Altra incisione del femore senza sezione, Rimozione di corpo estraneo
77.07.10 ↔	Sequestrectomia della tibia e fibula, senza impianto di sistema di somministrazione farmacologica	77.15.12 ↔	Altra incisione del femore senza sezione, Impianto e rimozione di sistema di somministrazione farmacologica
77.07.11 ↔	Sequestrectomia della tibia e fibula, con impianto di sistema di somministrazione farmacologica	77.15.13 ↔	Altra incisione del femore senza sezione, Drenaggio
77.07.99 ↔	Sequestrectomia della tibia e fibula, altro	77.15.20 ↔	Altra incisione del femore senza sezione, Esplorazione e trapanazione del collo femorale
77.08.00 ↔	Sequestrectomia del tarso e del metatarso, NAS	77.15.99 ↔	Altra incisione del femore senza sezione, altro
77.08.10 ↔	Sequestrectomia del tarso e del metatarso, senza impianto di sistema di somministrazione farmacologica	77.16.00 ↔	Altra incisione della rotula senza sezione, NAS
77.08.11 ↔	Sequestrectomia del tarso e del metatarso, con impianto di sistema di somministrazione farmacologica	77.16.10 ↔	Altra incisione della rotula senza sezione, Esplorazione e trapanazione
77.08.99 ↔	Sequestrectomia del tarso e del metatarso, altro	77.16.11 ↔	Altra incisione della rotula senza sezione, Rimozione di corpo estraneo
77.09.00 ↔	Sequestrectomia di altre ossa specificate, escluse quelle facciali, NAS	77.16.12 ↔	Altra incisione della rotula senza sezione, Impianto e rimozione di sistema di somministrazione farmacologica
77.09.10 ↔	Sequestrectomia di falangi delle mani, senza impianto di sistema di somministrazione farmacologica	77.16.13 ↔	Altra incisione della rotula senza sezione, Drenaggio
77.09.11 ↔	Sequestrectomia di falangi delle mani, con impianto di sistema di somministrazione farmacologica	77.16.99 ↔	Altra incisione della rotula senza sezione, altro
77.11.10 ↔	Incisione della scapola e della clavicola, Esplorazione e trapanazione	77.17.00 ↔	Altra incisione di tibia e fibula senza sezione, NAS
77.11.11 ↔	Incisione della scapola e della clavicola, Rimozione di corpo estraneo	77.17.10 ↔	Altra incisione di tibia e fibula senza sezione, Esplorazione e trapanazione
77.11.12 ↔	Incisione della scapola e della clavicola, Impianto e rimozione di sistema di somministrazione farmacologica	77.17.11 ↔	Altra incisione di tibia e fibula senza sezione, Rimozione di corpo estraneo
77.11.13 ↔	Incisione della scapola e della clavicola, Drenaggio	77.17.12 ↔	Altra incisione di tibia e fibula senza sezione, Impianto e rimozione di sistema di somministrazione farmacologica
77.11.20 ↔	Incisione delle coste e dello sterno, Esplorazione e trapanazione	77.17.13 ↔	Altra incisione di tibia e fibula senza sezione, Drenaggio
77.11.21 ↔	Incisione delle coste e dello sterno, Rimozione di corpo estraneo	77.17.99 ↔	Altra incisione di tibia e fibula senza sezione, altro
77.11.22 ↔	Incisione delle coste e dello sterno, Impianto e rimozione di sistema di somministrazione farmacologica	77.18.00 ↔	Altra incisione di tarso e metatarso senza sezione, NAS
77.11.23 ↔	Incisione delle coste e dello sterno, Drenaggio	77.18.10 ↔	Altra incisione del talo senza sezione, NAS
77.11.99 ↔	Altra incisione della scapola, della clavicola, delle coste e dello sterno senza sezione, altro		
77.12.00 ↔	Altra incisione dell'omero senza sezione, NAS		

77.18.11 ↔	Altra incisione del talo senza sezione, Esplorazione e trapanazione	77.19.90 ↔	Incisione di ulteriori ossa specificate, Esplorazione e trapanazione
77.18.12 ↔	Altra incisione del talo senza sezione, Rimozione di corpo estraneo	77.19.91 ↔	Incisione di ulteriori ossa specificate, Rimozione di corpo estraneo
77.18.13 ↔	Altra incisione del talo senza sezione, Impianto e rimozione di sistema di somministrazione farmacologica	77.19.92 ↔	Incisione di ulteriori ossa specificate, Impianto e rimozione di sistema di somministrazione farmacologica
77.18.14 ↔	Altra incisione del talo senza sezione, Drenaggio	77.19.93 ↔	Incisione di ulteriori ossa specificate, Drenaggio
77.18.19 ↔	Altra incisione del talo senza sezione, altro	77.19.99 ↔	Altra incisione di altre ossa specificate, escluse quelle facciali senza sezione, altro
77.18.20 ↔	Altra incisione del calcagno senza sezione, NAS	77.21.10 ↔	Osteotomia cuneiforme della scapola
77.18.21 ↔	Altra incisione del calcagno senza sezione, Esplorazione e trapanazione	77.21.11 ↔	Osteotomia cuneiforme della clavicola
77.18.22 ↔	Altra incisione del calcagno senza sezione, Rimozione di corpo estraneo	77.21.20 ↔	Osteotomia cuneiforme di una costa
77.18.23 ↔	Altra incisione del calcagno senza sezione, Impianto e rimozione di sistema di somministrazione farmacologica	77.21.21 ↔	Osteotomia cuneiforme dello sterno
77.18.24 ↔	Altra incisione del calcagno senza sezione, Drenaggio	77.22 ↔	Osteotomia cuneiforme dell'omero
77.18.29 ↔	Altra incisione del calcagno senza sezione, altro	77.23 ↔	Osteotomia cuneiforme del radio e dell'ulna
77.18.30 ↔	Altra incisione di altre ossa del tarso senza sezione, NAS	77.24 ↔	Osteotomia cuneiforme del carpo e del metacarpo
77.18.31 ↔	Altra incisione di altre ossa del tarso senza sezione, Esplorazione e trapanazione	77.25.00 ↔	Osteotomia cuneiforme del femore, NAS
77.18.32 ↔	Altra incisione di altre ossa del tarso senza sezione, Rimozione di corpo estraneo	77.25.10 ↔	Osteotomia cuneiforme del collo femorale
77.18.33 ↔	Altra incisione di altre ossa del tarso senza sezione, Impianto e rimozione di sistema di somministrazione farmacologica	77.25.20 ↔	Osteotomia cuneiforme del resto del femore
77.18.34 ↔	Altra incisione di altre ossa del tarso senza sezione, Drenaggio	77.25.99 ↔	Osteotomia cuneiforme del femore, altro
77.18.39 ↔	Altra incisione di altre ossa del tarso senza sezione, altro	77.27.00 ↔	Osteotomia cuneiforme della tibia e fibula, NAS
77.18.40 ↔	Altra incisione del metatarso senza sezione, NAS	77.27.10 ↔	Osteotomia cuneiforme della tibia
77.18.41 ↔	Altra incisione del metatarso senza sezione, Esplorazione e trapanazione	77.27.20 ↔	Osteotomia cuneiforme della fibula
77.18.42 ↔	Altra incisione del metatarso senza sezione, Rimozione di corpo estraneo	77.27.99 ↔	Osteotomia cuneiforme della tibia e fibula, altro
77.18.43 ↔	Altra incisione del metatarso senza sezione, Impianto e rimozione di sistema di somministrazione farmacologica	77.28.00 ↔	Osteotomia cuneiforme del tarso e metatarso, NAS
77.18.44 ↔	Altra incisione del metatarso senza sezione, Drenaggio	77.28.10 ↔	Osteotomia cuneiforme del talo
77.18.49 ↔	Altra incisione del metatarso senza sezione, altro	77.28.20 ↔	Osteotomia cuneiforme del calcagno
77.18.99 ↔	Altra incisione di tarso e metatarso senza sezione, altro	77.28.30 ↔	Osteotomia cuneiforme di altre ossa tarsali
77.19.00 ↔	Altra incisione di altre ossa specificate, escluse quelle facciali senza sezione, NAS	77.28.40 ↔	Osteotomia cuneiforme del metatarso
77.19.10 ↔	Incisione di falangi delle mani, Esplorazione e trapanazione	77.28.99 ↔	Osteotomia cuneiforme del tarso e metatarso, altro
77.19.11 ↔	Incisione di falangi delle mani, Rimozione di corpo estraneo	77.29.10 ↔	Osteotomia cuneiforme di falangi delle mani
77.19.12 ↔	Incisione di falangi delle mani, Impianto e rimozione di sistema di somministrazione farmacologica	77.29.30 ↔	Osteotomia cuneiforme delle ossa pelviche
77.19.13 ↔	Incisione di falangi delle mani, Drenaggio	77.29.40 ↔	Osteotomia cuneiforme di falangi dei piedi
77.19.19 ↔	Altra incisione di falangi delle mani	77.31.10 ↔	Altra sezione della scapola
77.19.30 ↔	Incisione delle ossa pelviche, Esplorazione e trapanazione	77.31.11 ↔	Altra sezione della clavicola
77.19.31 ↔	Incisione delle ossa pelviche, Rimozione di corpo estraneo	77.31.20 ↔	Altra sezione delle coste
77.19.32 ↔	Incisione delle ossa pelviche, Impianto e rimozione di sistema(i) di somministrazione farmacologica	77.31.21 ↔	Altra sezione dello sterno
77.19.33 ↔	Incisione delle ossa pelviche, Drenaggio	77.32.10 ↔	Corticotomia per osteogenesi distrattiva dell'omero
77.19.39 ↔	Altra incisione delle ossa pelviche	77.33.00 ↔	Altra sezione del radio e dell'ulna, NAS
77.19.40 ↔	Incisione di falangi dei piedi, Esplorazione e trapanazione	77.33.10 ↔	Corticotomia per osteogenesi distrattiva del radio e dell'ulna
77.19.41 ↔	Incisione di falangi dei piedi, Rimozione di corpo estraneo	77.33.11 ↔	Osteotomia complessa (pluridimensionale) (con correzione assiale) del radio e dell'ulna
77.19.42 ↔	Incisione di falangi dei piedi, Impianto e rimozione di sistema di somministrazione farmacologica	77.33.20 ↔	Altra sezione del radio e dell'ulna, Sezione dell'ulna (corpo e distale)
77.19.43 ↔	Incisione di falangi dei piedi, Drenaggio	77.33.99 ↔	Altra sezione del radio e dell'ulna, altro
77.19.49 ↔	Altra incisione di falangi dei piedi	77.34.00 ↔	Altra sezione del carpo e metacarpo, NAS
		77.34.10 ↔	Osteotomia rotativa del carpo e metacarpo
		77.34.11 ↔	Osteotomia complessa (pluridimensionale) del carpo e metacarpo
		77.34.99 ↔	Altra sezione del carpo e metacarpo, altro
		77.35.00 ↔	Altra sezione del femore, NAS
		77.35.10 ↔	Osteotomia rotativa del collo femorale
		77.35.11 ↔	Corticotomia per osteogenesi distrattiva del collo femorale
		77.35.12 ↔	Osteotomia complessa (pluridimensionale) (con correzione assiale) del collo femorale
		77.35.19 ↔	Altra sezione del collo femorale
		77.35.20 ↔	Osteotomia rotativa di altre parti del femore
		77.35.21 ↔	Corticotomia per osteogenesi distrattiva di altre parti del femore
		77.35.22 ↔	Osteotomia complessa (pluridimensionale) (con correzione assiale) di altre parti del femore
		77.35.24 ↔	Osteotomia trocanterica durante lussazione chirurgica dell'anca
		77.35.99 ↔	Altra sezione del femore, altro
		77.37.00 ↔	Altra sezione della tibia e fibula, NAS
		77.37.10 ↔	Osteotomia rotativa della tibia
		77.37.12 ↔	Corticotomia per osteogenesi distrattiva della tibia

77.37.13 ↔ Osteotomia complessa (pluridimensionale) (con correzione assiale) della tibia	77.68.00 ↔ Asportazione e distruzione locale di lesione o tessuto di tarso e metatarso, NAS
77.37.14 ↔ Osteotomia valgizzante o varizzante della tibia	77.68.10 ↔ Asportazione e distruzione locale di lesione o tessuto del tarso
77.37.19 ↔ Altra sezione della tibia	77.68.11 ↔ Asportazione e distruzione locale di lesione o tessuto del metatarso
77.37.20 ↔ Osteotomia rotativa della fibula	77.68.20 ↔ Sbrigliamento del tarso
77.37.21 ↔ Corticotomia per osteogenesi distrattiva della fibula	77.68.21 ↔ Sbrigliamento del metatarso
77.37.22 ↔ Osteotomia complessa (pluridimensionale) (con correzione assiale) della fibula	77.68.99 ↔ Asportazione e distruzione locale di lesione o tessuto di tarso e metatarso, altro
77.37.29 ↔ Altra sezione della fibula	77.69.10 ↔ Asportazione e distruzione locale di lesione o tessuto delle falangi delle mani
77.37.99 ↔ Altra sezione della tibia e fibula, altro	77.69.12 ↔ Asportazione e distruzione locale di lesione o tessuto delle ossa pelviche
77.38.00 ↔ Altra sezione del tarso e metatarso, NAS	77.69.13 ↔ Asportazione e distruzione locale di lesione o tessuto delle falangi dei piedi
77.38.10 ↔ Osteotomia rotativa del tarso	77.69.20 ↔ Sbrigliamento di falangi delle mani
77.38.11 ↔ Corticotomia per osteogenesi distrattiva del tarso	77.69.22 ↔ Sbrigliamento delle ossa pelviche
77.38.12 ↔ Osteotomia complessa (pluridimensionale) (con correzione assiale) del tarso	77.69.23 ↔ Sbrigliamento di falangi dei piedi
77.38.19 ↔ Altra sezione del tarso	77.81.11 ↔ Altra ostectomia parziale di una costa
77.38.29 ↔ Altra sezione del metatarso	77.81.12 ↔ Altra ostectomia parziale dello sterno
77.38.99 ↔ Altra sezione del tarso e metatarso, altro	77.82 ↔ Altra ostectomia parziale dell'omero
77.39.10 ↔ Osteotomia rotativa di falangi delle mani	77.83 ↔ Altra ostectomia parziale del radio e dell'ulna
77.39.19 ↔ Altra sezione di falangi delle mani	77.84 ↔ Altra ostectomia parziale del carpo e del metacarpo
77.39.30 ↔ Osteotomia rotativa delle ossa pelviche	77.85 ↔ Altra ostectomia parziale del femore
77.39.31 ↔ Corticotomia per osteogenesi distrattiva delle ossa pelviche	77.86 ↔ Altra ostectomia parziale della rotula
77.39.32 ↔ Osteotomia complessa (pluridimensionale) (con correzione assiale) delle ossa pelviche	77.87.00 ↔ Altra ostectomia parziale della tibia e della fibula, NAS
77.39.39 ↔ Altra sezione delle ossa pelviche	77.87.10 ↔ Altra ostectomia parziale della tibia
77.39.40 ↔ Osteotomia correttiva di falangi dei piedi	77.87.11 ↔ Altra ostectomia parziale della fibula
77.39.49 ↔ Altra sezione di falangi dei piedi	77.87.99 ↔ Altra ostectomia parziale della tibia e della fibula, altro
77.51 ↔ Correzione di alluce valgo e rigido con asportazione di esostosi, correzione dei tessuti molli e osteotomia del primo metatarso	77.88 ↔ Altra ostectomia parziale del tarso e del metatarso
77.52 ↔ Correzione di alluce valgo e rigido con asportazione di esostosi, correzione dei tessuti molli e artrodesi	77.89.10 ↔ Altra ostectomia parziale di falangi delle mani
77.53 ↔ Correzione di alluce valgo e rigido con altra asportazione di esostosi e correzione dei tessuti molli	77.89.30 ↔ Altra ostectomia parziale delle ossa pelviche
77.54 ↔ Asportazione o correzione con osteotomia del quinto metatarso	77.89.40 ↔ Altra ostectomia parziale di falangi dei piedi
77.56 ↔ Riparazione di dito del piede a martello	77.91.00 ↔ Ostectomia totale della scapola, della clavicola, delle coste e dello sterno, NAS
77.57 ↔ Riparazione di dito del piede ad artiglio	77.91.10 ↔ Ostectomia totale della scapola e della clavicola
77.58 ↔ Altra asportazione, fusione (artrodesi) o riparazione di dita del piede	77.91.11 ↔ Ostectomia totale di una costa
77.5A ↔ Altra asportazione di esostosi per alluce valgo e rigido	77.91.12 ↔ Ostectomia totale di una costa cervicale
77.61.10 ↔ Asportazione e distruzione locale di lesione o tessuto della scapola e della clavicola	77.91.13 ↔ Ostectomia totale dello sterno
77.61.11 ↔ Asportazione e distruzione locale di lesione o tessuto di una costa	77.91.99 ↔ Ostectomia totale della scapola, della clavicola, delle coste e dello sterno, altro
77.61.12 ↔ Asportazione e distruzione locale di lesione o tessuto dello sterno	77.92 ↔ Ostectomia totale dell'omero
77.61.20 ↔ Sbrigliamento della scapola e della clavicola	77.93 ↔ Ostectomia totale del radio e dell'ulna
77.62.00 ↔ Asportazione e distruzione locale di lesione o tessuto dell'omero, NAS	77.94 ↔ Ostectomia totale del carpo e del metacarpo
77.62.20 ↔ Sbrigliamento dell'omero	77.95 ↔ Ostectomia totale del femore
77.62.99 ↔ Asportazione e distruzione locale di lesione o tessuto dell'omero, altro	77.96 ↔ Ostectomia totale della rotula
77.63.00 ↔ Asportazione e distruzione locale di lesione o tessuto di radio e ulna, NAS	77.97.00 ↔ Ostectomia totale della tibia e della fibula, NAS
77.63.20 ↔ Sbrigliamento di radio e ulna	77.97.10 ↔ Ostectomia totale della tibia
77.63.99 ↔ Asportazione e distruzione locale di lesione o tessuto di radio e ulna, altro	77.97.11 ↔ Ostectomia totale della fibula
77.64.00 ↔ Asportazione e distruzione locale di lesione o tessuto di carpo e metacarpo, NAS	77.97.99 ↔ Ostectomia totale della tibia e della fibula, altro
77.64.20 ↔ Sbrigliamento di carpo e metacarpo	77.98.00 ↔ Ostectomia totale del tarso e del metatarso, NAS
77.64.99 ↔ Asportazione e distruzione locale di lesione o tessuto di carpo e metacarpo, altro	77.98.10 ↔ Ostectomia totale del tarso
77.65.00 ↔ Asportazione e distruzione locale di lesione o tessuto del femore, NAS	77.98.11 ↔ Ostectomia totale del metatarso
77.65.20 ↔ Sbrigliamento del femore	77.98.99 ↔ Ostectomia totale del tarso e del metatarso, altro
77.65.99 ↔ Asportazione e distruzione locale di lesione o tessuto del femore, altro	77.99.10 ↔ Ostectomia totale di falangi delle mani
	77.99.30 ↔ Ostectomia totale di ossa pelviche
	77.99.40 ↔ Ostectomia totale di falangi dei piedi
	78.01.00 ↔ Innesto e trasposizione ossei della scapola e della clavicola, NAS
	78.01.09 ↔ Innesto e trasposizione ossei della scapola e della clavicola, altro
	78.01.10 ↔ Innesto osseo della scapola e della clavicola, con peduncolo vascolare con anastomosi microvascolare
	78.01.11 ↔ Innesto osseo della scapola e della clavicola, con peduncolo vascolare senza anastomosi microvascolare
	78.01.13 ↔ Innesto osteocondrale della scapola e della clavicola, autogeno e allogenico

78.01.14 ↔	Innesto osseo della scapola e della clavicola, autogeno, spongiosa e innesto corticospongioso	78.09.42 ↔	Innesto osteocondrale di falangi dei piedi, autogeno e allogenico
78.01.15 ↔	Innesto osseo della scapola e della clavicola, allogenico o xenogenico, spongiosa e innesto corticospongioso	78.09.90 ↔	Innesto osseo di altre ossa specificate, escluse quelle facciali, con peduncolo vascolare con anastomosi microvascolare
78.01.18 ↔	Innesto osseo della scapola e della clavicola, allogenico o xenogenico, ossa lunghe	78.09.91 ↔	Innesto osseo di altre ossa specificate, escluse quelle facciali, con peduncolo vascolare senza anastomosi microvascolare
78.02.10 ↔	Innesto osseo dell'omero, con peduncolo vascolare con anastomosi microvascolare	78.11.10 ↔	Riduzione chiusa di frattura della scapola e della clavicola con fissatore esterno
78.02.11 ↔	Innesto osseo dell'omero, con peduncolo vascolare senza anastomosi microvascolare	78.11.11 ↔	Riduzione aperta di frattura semplice della scapola e della clavicola con fissatore esterno
78.02.13 ↔	Innesto osteocondrale dell'omero, autogeno e allogenico	78.11.12 ↔	Riduzione aperta di frattura pluriframmentaria della scapola e della clavicola con fissatore esterno
78.03.10 ↔	Innesto osseo del radio e dell'ulna, con peduncolo vascolare con anastomosi microvascolare	78.11.20 ↔	Riduzione chiusa di frattura delle coste e dello sterno con fissatore esterno
78.03.11 ↔	Innesto osseo del radio e dell'ulna, con peduncolo vascolare senza anastomosi microvascolare	78.11.21 ↔	Riduzione aperta di frattura delle coste e dello sterno con fissatore esterno
78.03.13 ↔	Innesto osteocondrale del radio e dell'ulna, autogeno e allogenico	78.11.99 ↔	Applicazione di fissatore esterno della scapola, della clavicola, delle coste e dello sterno (Incl. Riduzione di frattura), altro
78.04.10 ↔	Innesto osseo del carpo e del metacarpo, con peduncolo vascolare con anastomosi microvascolare	78.12.10 ↔	Riduzione chiusa di frattura dell'omero prossimale con fissatore esterno
78.04.11 ↔	Innesto osseo del carpo e del metacarpo, con peduncolo vascolare senza anastomosi microvascolare	78.12.11 ↔	Riduzione aperta di frattura dell'omero prossimale con fissatore esterno
78.04.13 ↔	Innesto osteocondrale del carpo e del metacarpo, autogeno e allogenico	78.12.90 ↔	Riduzione chiusa di altra frattura dell'omero con fissatore esterno
78.05.10 ↔	Innesto osseo del femore, con peduncolo vascolare con anastomosi microvascolare	78.12.91 ↔	Riduzione aperta di altra frattura dell'omero con fissatore esterno
78.05.11 ↔	Innesto osseo del femore, con peduncolo vascolare senza anastomosi microvascolare	78.12.99 ↔	Applicazione di fissatore esterno dell'omero (Incl. Riduzione di frattura), altro
78.05.13 ↔	Innesto osteocondrale del femore, autogeno e allogenico	78.13.10 ↔	Riduzione chiusa di frattura del radio distale con fissatore esterno
78.06.10 ↔	Innesto osseo della rotula, con peduncolo vascolare con anastomosi microvascolare	78.13.11 ↔	Riduzione chiusa di altra frattura del radio con fissatore esterno
78.06.20 ↔	Innesto osseo della rotula, con peduncolo vascolare, senza anastomosi microvascolare	78.13.12 ↔	Riduzione aperta di frattura del radio distale con fissatore esterno
78.07.10 ↔	Innesto osseo della tibia, con peduncolo vascolare con anastomosi microvascolare	78.13.13 ↔	Riduzione aperta di altra frattura del radio con fissatore esterno
78.07.11 ↔	Innesto osseo della tibia, con peduncolo vascolare senza anastomosi microvascolare	78.13.20 ↔	Riduzione chiusa di frattura dell'ulna con fissatore esterno
78.07.13 ↔	Innesto osteocondrale della tibia, autogeno e allogenico	78.13.99 ↔	Applicazione di fissatore esterno del radio e dell'ulna (Incl. Riduzione di frattura), altro
78.07.20 ↔	Innesto osseo della fibula, con peduncolo vascolare con anastomosi microvascolare	78.14.10 ↔	Riduzione chiusa di frattura di carpo e metacarpo con fissatore esterno
78.07.21 ↔	Innesto osseo della fibula, con peduncolo vascolare senza anastomosi microvascolare	78.14.11 ↔	Riduzione aperta di frattura di carpo e metacarpo con fissatore esterno
78.07.23 ↔	Innesto osteocondrale della fibula, autogeno e allogenico	78.14.99 ↔	Applicazione di fissatore esterno di carpo e metacarpo (Incl. Riduzione di frattura), altro
78.08.10 ↔	Innesto osseo del tarso e del metatarso, con peduncolo vascolare con anastomosi microvascolare	78.15.10 ↔	Riduzione aperta di frattura del collo femorale e del femore prossimale con fissatore esterno
78.08.11 ↔	Innesto osseo del tarso e del metatarso, con peduncolo vascolare senza anastomosi microvascolare	78.15.20 ↔	Riduzione aperta di frattura della diafisi femorale con fissatore esterno
78.08.13 ↔	Innesto osteocondrale del tarso e del metatarso, autogeno e allogenico	78.15.30 ↔	Riduzione chiusa di frattura del femore distale con fissatore esterno
78.09.10 ↔	Innesto osseo di falangi delle mani, con peduncolo vascolare con anastomosi microvascolare	78.15.31 ↔	Riduzione aperta di frattura del femore distale con fissatore esterno
78.09.11 ↔	Innesto osseo di falangi delle mani, con peduncolo vascolare senza anastomosi microvascolare	78.15.40 ↔	Riduzione chiusa di altra frattura del femore con fissatore esterno
78.09.13 ↔	Innesto osteocondrale di falangi delle mani, autogeno e allogenico	78.15.99 ↔	Applicazione di fissatore esterno del femore (Incl. Riduzione di frattura), altro
78.09.30 ↔	Innesto osseo delle ossa pelviche, con peduncolo vascolare con anastomosi microvascolare	78.16.10 ↔	Riduzione chiusa di frattura della rotula con fissatore esterno
78.09.31 ↔	Innesto osseo delle ossa pelviche, con peduncolo vascolare senza anastomosi microvascolare	78.16.11 ↔	Riduzione aperta di frattura della rotula con fissatore esterno
78.09.33 ↔	Innesto osteocondrale delle ossa pelviche, autogeno e allogenico	78.17.10 ↔	Riduzione chiusa di frattura della tibia prossimale con fissatore esterno
78.09.40 ↔	Innesto osseo di falangi dei piedi, con peduncolo vascolare con anastomosi microvascolare	78.17.11 ↔	Riduzione aperta di frattura semplice della tibia prossimale con fissatore esterno
78.09.41 ↔	Innesto osseo di falangi dei piedi, con peduncolo vascolare senza anastomosi microvascolare	78.17.12 ↔	Riduzione aperta di frattura pluriframmentaria della tibia prossimale con fissatore esterno

78.17.13 ↔	Riduzione aperta di frattura semplice della diafisi tibiale con fissatore esterno	78.23.11 ↔	Epifisiodesi permanente di radio e ulna
78.17.14 ↔	Riduzione aperta di frattura semplice della tibia distale con fissatore esterno	78.23.12 ↔	Epifisiolisi terapeutica di radio e ulna
78.17.15 ↔	Riduzione chiusa di altra frattura della tibia con fissatore esterno	78.23.99 ↔	Accorciamento di radio e ulna, altro
78.17.16 ↔	Riduzione aperta di frattura pluriframmentaria di altre parti della tibia con fissatore esterno	78.24.00 ↔	Accorciamento di carpo e metacarpo, NAS
78.17.20 ↔	Riduzione aperta di frattura semplice della fibula prossimale con fissatore esterno	78.24.10 ↔	Epifisiodesi temporanea di carpo e metacarpo
78.17.21 ↔	Riduzione aperta di frattura pluriframmentaria della fibula prossimale con fissatore esterno	78.24.11 ↔	Epifisiodesi permanente di carpo e metacarpo
78.17.22 ↔	Riduzione aperta di frattura semplice della diafisi della fibula con fissatore esterno	78.24.12 ↔	Epifisiolisi terapeutica di carpo e metacarpo
78.17.23 ↔	Riduzione aperta di frattura pluriframmentaria della diafisi della fibula con fissatore esterno	78.24.99 ↔	Accorciamento di carpo e metacarpo, altro
78.17.24 ↔	Riduzione chiusa di frattura della fibula distale con fissatore esterno	78.25.00 ↔	Accorciamento del femore, NAS
78.17.25 ↔	Riduzione aperta di frattura semplice della fibula distale con fissatore esterno	78.25.10 ↔	Epifisiodesi temporanea del collo femorale
78.17.26 ↔	Riduzione aperta di frattura pluriframmentaria della fibula distale con fissatore esterno	78.25.11 ↔	Epifisiodesi permanente del collo femorale
78.17.27 ↔	Riduzione chiusa di altra frattura della fibula con fissatore esterno	78.25.12 ↔	Epifisiolisi terapeutica del collo femorale
78.17.99 ↔	Applicazione di fissatore esterno della tibia e della fibula (Incl. Riduzione di frattura), altro	78.25.19 ↔	Altro accorciamento del collo femorale
78.18.11 ↔	Riduzione chiusa di frattura di altre ossa tarsali e metatarsali con fissatore esterno	78.25.20 ↔	Epifisiodesi temporanea di altre parti del femore
78.18.12 ↔	Riduzione aperta di frattura semplice di altre ossa tarsali e metatarsali con fissatore esterno	78.25.21 ↔	Epifisiodesi permanente di altre parti del femore
78.18.13 ↔	Riduzione aperta di frattura del calcagno e del talo con fissatore esterno	78.25.22 ↔	Epifisiolisi terapeutica di altre parti del femore
78.18.14 ↔	Riduzione aperta di frattura pluriframmentaria di altre ossa tarsali con fissatore esterno	78.25.99 ↔	Accorciamento del femore, altro
78.18.15 ↔	Riduzione aperta di frattura pluriframmentaria del metatarso con fissatore esterno	78.27.00 ↔	Accorciamento di tibia e fibula, NAS
78.18.99 ↔	Applicazione di fissatore esterno di tarso e metatarso (Incl. Riduzione di frattura), altro	78.27.10 ↔	Epifisiodesi temporanea della tibia
78.19.10 ↔	Riduzione chiusa di frattura di falangi delle mani con fissatore esterno	78.27.11 ↔	Epifisiodesi permanente della tibia
78.19.11 ↔	Riduzione aperta di frattura di falangi delle mani con fissatore esterno	78.27.12 ↔	Epifisiolisi terapeutica della tibia
78.19.20 ↔	Riduzione chiusa di frattura delle ossa pelviche con fissatore esterno	78.27.19 ↔	Altro accorciamento della tibia
78.19.21 ↔	Riduzione aperta di frattura dell'acetabolo mediante fissazione / transfissazione con fissatore esterno	78.27.20 ↔	Epifisiodesi temporanea della fibula
78.19.22 ↔	Riduzione aperta di frattura di altre parti delle ossa pelviche con fissatore esterno	78.27.21 ↔	Epifisiodesi permanente della fibula
78.19.30 ↔	Riduzione chiusa di frattura di falangi dei piedi con fissatore esterno	78.27.22 ↔	Epifisiolisi terapeutica della fibula
78.19.31 ↔	Riduzione aperta di frattura di falangi dei piedi con fissatore esterno	78.27.29 ↔	Altro accorciamento della fibula
78.19.90 ↔	Riduzione chiusa di frattura di altre ossa specificate con fissatore esterno	78.27.99 ↔	Accorciamento di tibia e fibula, altro
78.19.91 ↔	Riduzione aperta di frattura di altre ossa specificate con fissatore esterno	78.28.00 ↔	Accorciamento di tarso e metatarso, NAS
78.19.99 ↔	Applicazione di fissatore esterno di altre ossa specificate, escluse quelle facciali (Incl. Riduzione di frattura), altro	78.28.10 ↔	Epifisiodesi temporanea di tarso e metatarso
78.21.00 ↔	Accorciamento di scapola e clavicola, NAS	78.28.11 ↔	Epifisiodesi permanente di tarso e metatarso
78.21.10 ↔	Epifisiodesi temporanea di scapola e clavicola	78.28.12 ↔	Epifisiolisi terapeutica di tarso e metatarso
78.21.11 ↔	Epifisiodesi permanente di scapola e clavicola	78.28.20 ↔	Altro accorciamento del calcagno
78.21.12 ↔	Epifisiolisi terapeutica di scapola e clavicola	78.28.21 ↔	Altro accorciamento di altre ossa tarsali
78.21.99 ↔	Accorciamento di scapola e clavicola, altro	78.28.22 ↔	Altro accorciamento del metatarso
78.22.00 ↔	Accorciamento dell'omero, NAS	78.28.99 ↔	Accorciamento di tarso e metatarso, altro
78.22.10 ↔	Epifisiodesi temporanea dell'omero	78.29.10 ↔	Epifisiodesi temporanea di falangi delle mani
78.22.11 ↔	Epifisiodesi permanente dell'omero	78.29.11 ↔	Epifisiodesi permanente di falangi delle mani
78.22.12 ↔	Epifisiolisi terapeutica dell'omero	78.29.12 ↔	Epifisiolisi terapeutica di falangi delle mani
78.22.99 ↔	Accorciamento dell'omero, altro	78.29.19 ↔	Altro accorciamento di falangi delle mani
78.23.00 ↔	Accorciamento di radio e ulna, NAS	78.29.30 ↔	Epifisiodesi temporanea di ossa pelviche
78.23.10 ↔	Epifisiodesi temporanea di radio e ulna	78.29.31 ↔	Epifisiodesi permanente di ossa pelviche
		78.29.32 ↔	Epifisiolisi terapeutica di ossa pelviche
		78.29.39 ↔	Altro accorciamento di ossa pelviche
		78.29.40 ↔	Epifisiodesi temporanea di falangi dei piedi
		78.29.41 ↔	Epifisiodesi permanente di falangi dei piedi
		78.29.42 ↔	Epifisiolisi terapeutica di falangi dei piedi
		78.29.49 ↔	Altro accorciamento di falangi dei piedi
		78.30 ↔	Allungamento delle ossa degli arti, sede non specificata
		78.31 ↔	Allungamento di scapola e clavicola
		78.32 ↔	Allungamento dell'omero
		78.33 ↔	Allungamento di radio e ulna
		78.34 ↔	Allungamento di carpo e metacarpo
		78.35.00 ↔	Allungamento del femore, NAS
		78.35.10 ↔	Allungamento del collo femorale
		78.35.19 ↔	Allungamento di altre parti del femore
		78.35.99 ↔	Allungamento del femore, altro
		78.37 ↔	Allungamento di tibia e fibula
		78.38.00 ↔	Allungamento di tarso e metatarso, NAS
		78.38.10 ↔	Allungamento del calcagno
		78.38.19 ↔	Allungamento di altre ossa tarsali
		78.38.20 ↔	Allungamento del metatarso
		78.38.99 ↔	Allungamento di tarso e metatarso, altro
		78.39.10 ↔	Allungamento di falangi delle mani
		78.39.20 ↔	Allungamento di ossa pelviche
		78.39.30 ↔	Allungamento di falangi dei piedi
		78.39.99 ↔	Allungamento di altre ossa specificate, escluse quelle facciali, altro
		78.41.00 ↔	Altri interventi di riparazione o plastica su scapola, clavicola, coste e sterno, NAS

78.41.10 ↔	Altri interventi di riparazione o plastica su scapola e clavicola	78.58.00 ↔	Fissazione interna di tarso e metatarso senza riduzione di frattura, NAS
78.41.20 ↔	Altri interventi di riparazione o plastica su coste e sterno	78.58.10 ↔	Revisione senza sostituzione di materiale di osteosintesi di tarso e metatarso
78.41.30 ↔	Altri interventi di riparazione o plastica su scapola, clavicola, coste e sterno, Impianto di protesi verticali espandibili in titanio (VEPTR)	78.58.99 ↔	Fissazione interna di tarso e metatarso senza riduzione di frattura, altro
78.41.99 ↔	Altri interventi di riparazione o plastica su scapola, clavicola, coste e sterno, altro	78.59.10 ↔	Revisione senza sostituzione di materiale di osteosintesi di falangi delle mani
78.42 ↔	Altri interventi di riparazione o plastica sull'omero	78.59.30 ↔	Revisione senza sostituzione di materiale di osteosintesi delle ossa pelviche
78.43 ↔	Altri interventi di riparazione o plastica su radio e ulna	78.59.40 ↔	Revisione senza sostituzione di materiale di osteosintesi di falangi dei piedi
78.44 ↔	Altri interventi di riparazione o plastica su carpo e metacarpo	78.60.05 ↔	Rimozione di dispositivo impiantato, in sede non specificata, Rimozione di sostituto osseo (parziale)
78.45 ↔	Altri interventi di riparazione o plastica sul femore	78.60.08 ↔	Rimozione di sistema interno di allungamento o trasporto osseo (motorizzato / non motorizzato), in sede non specificata
78.47.00 ↔	Altri interventi di riparazione o plastica su tibia e fibula, NAS	78.61.01 ↔	Rimozione di dispositivo impiantato da scapola e clavicola: filo, filo endomidollare, vite, cerchiaggio dinamico, placca, placca a stabilità angolare, fissatore esterno, staffe di Blount
78.47.10 ↔	Altri interventi di riparazione o plastica sulla tibia	78.61.05 ↔	Rimozione di dispositivo impiantato da scapola, clavicola, coste e sterno, Rimozione di sostituto osseo (parziale) da scapola, clavicola, coste e sterno
78.47.20 ↔	Altri interventi di riparazione o plastica sulla fibula	78.61.08 ↔	Rimozione di dispositivo impiantato da scapola e clavicola: altro materiale di osteosintesi
78.47.99 ↔	Altri interventi di riparazione o plastica su tibia e fibula, altro	78.61.11 ↔	Rimozione di dispositivo impiantato da coste e sterno
78.48 ↔	Altri interventi di riparazione o plastica su tarso e metatarso	78.62.01 ↔	Rimozione di dispositivo impiantato dall'omero: filo (endomidollare), vite, cerchiaggio dinamico, placca (con stabilità angolare), placca angolata / condilare, chiodo endomidollare, chiodo di bloccaggio, chiodo di trasfissione, fissatore esterno, fissatore circolare, staffe (di Blount)
78.49.12 ↔	Altri interventi di riparazione o plastica sulle ossa pelviche	78.62.02 ↔	Rimozione di dispositivo impiantato dall'omero: vite di compressione dinamica, chiodo endomidollare con componente articolare
78.49.13 ↔	Altri interventi di riparazione o plastica su falangi dei piedi	78.62.05 ↔	Rimozione di dispositivo impiantato dall'omero, Rimozione di sostituto osseo (parziale) dall'omero
78.51.00 ↔	Fissazione interna di scapola, della clavicola, delle coste e dello sterno senza riduzione di frattura, NAS	78.62.08 ↔	Rimozione di dispositivo impiantato dall'omero, altro materiale di osteosintesi
78.51.99 ↔	Fissazione interna di scapola, della clavicola, delle coste e dello sterno senza riduzione di frattura, altro	78.63.01 ↔	Rimozione di dispositivo impiantato da radio e ulna: filo (endomidollare), vite, cerchiaggio dinamico, placca (con stabilità angolare), placca angolata / condilare, chiodo endomidollare, chiodo di bloccaggio, chiodo di trasfissione, fissatore esterno, fissatore circolare, staffe (di Blount)
78.52.00 ↔	Fissazione interna dell'omero senza riduzione di frattura, NAS	78.63.05 ↔	Rimozione di dispositivo impiantato da radio e ulna, Rimozione di sostituto osseo (parziale) da radio e ulna
78.52.10 ↔	Revisione senza sostituzione di materiale di osteosintesi dell'omero	78.63.08 ↔	Rimozione di dispositivo impiantato da radio e ulna (prossimale / corpo / distale): altro materiale di osteosintesi
78.52.99 ↔	Fissazione interna dell'omero senza riduzione di frattura, altro	78.64.01 ↔	Rimozione di dispositivo impiantato da carpo e metacarpo: filo (endomidollare), vite, cerchiaggio dinamico, placca (con stabilità angolare), fissatore esterno, fissatore circolare, staffe (di Blount)
78.53.00 ↔	Fissazione interna del radio e dell'ulna senza riduzione di frattura, NAS	78.64.05 ↔	Rimozione di dispositivo impiantato da carpo e metacarpo, Rimozione di sostituto osseo (parziale) da carpo e metacarpo
78.53.10 ↔	Revisione senza sostituzione di materiale di osteosintesi del radio	78.64.08 ↔	Rimozione di dispositivo impiantato da carpo e metacarpo: altro materiale di osteosintesi
78.53.20 ↔	Revisione senza sostituzione di materiale di osteosintesi dell'ulna	78.65.01 ↔	Rimozione di dispositivo impiantato dal femore: filo, filo endomidollare, vite, cerchiaggio dinamico, placca (con stabilità angolare), placca angolata / condilare, vite di compressione dinamica, chiodo endomidollare, fissatore esterno, staffe (di Blount)
78.53.99 ↔	Fissazione interna del radio e dell'ulna senza riduzione di frattura, altro	78.65.02 ↔	Rimozione di dispositivo impiantato dal femore (collo femorale / prossimale / distale, eccetto corpo): chiodo endomidollare con componente articolare, chiodo di bloccaggio, chiodo di trasfissione
78.54.00 ↔	Fissazione interna di carpo e metacarpo senza riduzione di frattura, NAS		
78.54.10 ↔	Revisione senza sostituzione di materiale di osteosintesi di carpo e metacarpo		
78.54.99 ↔	Fissazione interna di carpo e metacarpo senza riduzione di frattura, altro		
78.55.00 ↔	Fissazione interna del femore senza riduzione di frattura, NAS		
78.55.10 ↔	Revisione senza sostituzione di materiale di osteosintesi del femore		
78.55.99 ↔	Fissazione interna del femore senza riduzione di frattura, altro		
78.56.00 ↔	Fissazione interna della rotula senza riduzione di frattura, NAS		
78.56.10 ↔	Revisione senza sostituzione di materiale di osteosintesi della rotula		
78.56.99 ↔	Fissazione interna della rotula senza riduzione di frattura, altro		
78.57.00 ↔	Fissazione interna di tibia e fibula senza riduzione di frattura, NAS		
78.57.10 ↔	Revisione senza sostituzione di materiale di osteosintesi della tibia		
78.57.20 ↔	Revisione senza sostituzione di materiale di osteosintesi della fibula		
78.57.99 ↔	Fissazione interna di tibia e fibula senza riduzione di frattura, altro		

78.65.03 ↔	Rimozione di dispositivo impiantato dal femore (corpo): chiodo endomidollare con componente articolare	78.69.31 ↔	Rimozione di dispositivo impiantato da talo e calcagno: filo (endomidollare), vite, cerchiaggio dinamico, placca (con stabilità angolare), fissatore esterno, fissatore circolare, staffe (di Blount)
78.65.04 ↔	Rimozione di dispositivo impiantato dal femore (prossimale / corpo / distale, eccetto collo femorale): fissatore circolare	78.69.38 ↔	Rimozione di dispositivo impiantato da talo e calcagno: altro materiale di osteosintesi
78.65.05 ↔	Rimozione di dispositivo impiantato dal femore, Rimozione di sostituto osseo (parziale) dal femore	78.69.41 ↔	Rimozione di dispositivo impiantato dalle falangi del piede: filo (endomidollare), vite, cerchiaggio dinamico, placca (con stabilità angolare), fissatore esterno, staffe (di Blount)
78.65.08 ↔	Rimozione di dispositivo impiantato dal femore, altro materiale di osteosintesi	78.69.45 ↔	Rimozione di dispositivo impiantato da altre ossa specificate, escluse quelle facciali, Rimozione di sostituto osseo (parziale) da falangi dei piedi
78.66.01 ↔	Rimozione di dispositivo impiantato dalla rotula: filo (endomidollare), vite, cerchiaggio dinamico, fissatore esterno, staffe (di Blount)	78.69.48 ↔	Rimozione di dispositivo impiantato dalle falangi del piede: altro materiale di osteosintesi
78.66.05 ↔	Rimozione di dispositivo impiantato dalla rotula, Rimozione di sostituto osseo (parziale) dalla rotula	78.69.51 ↔	Rimozione di dispositivo impiantato da altre ossa specificate: filo, cerchiaggio dinamico, staffe di Blount
78.66.08 ↔	Rimozione di dispositivo impiantato dalla rotula: altro materiale di osteosintesi	78.69.52 ↔	Rimozione di dispositivo impiantato da altre ossa specificate: vite, placca (con stabilità angolare), vite di compressione dinamica, filo endomidollare, chiodo endomidollare, chiodo endomidollare con componente articolare, chiodo di bloccaggio, chiodo di trasfissione, fissatore esterno
78.67.01 ↔	Rimozione di dispositivo impiantato da tibia e fibula: filo (endomidollare), vite, cerchiaggio dinamico, fissatore esterno, fissatore circolare, staffe (di Blount)	78.69.53 ↔	Rimozione di dispositivo impiantato da altre ossa specificate: placca angolata / condilare
78.67.05 ↔	Rimozione di dispositivo impiantato da tibia e fibula, Rimozione di sostituto osseo (parziale) da tibia e fibula	78.69.55 ↔	Rimozione di dispositivo impiantato da altre ossa specificate, escluse quelle facciali, Rimozione di sostituto osseo (parziale) da altre ossa specificate
78.67.11 ↔	Rimozione di dispositivo impiantato dalla tibia: placca (con stabilità angolare), placca angolata / condilare	78.69.58 ↔	Rimozione di dispositivo impiantato da altre ossa specificate: altro materiale di osteosintesi
78.67.12 ↔	Rimozione di dispositivo impiantato dalla tibia: chiodo endomidollare, chiodo di bloccaggio, chiodo di trasfissione	78.69.71 ↔	Rimozione artroscopica di materiale di osteosintesi
78.67.13 ↔	Rimozione di dispositivo impiantato dalla tibia: vite di compressione dinamica	78.91 ↔	Inserzione di stimolatore di crescita ossea su clavicola, coste e sterno
78.67.21 ↔	Rimozione di dispositivo impiantato dalla fibula: placca (con stabilità angolare)	78.92 ↔	Inserzione di stimolatore di crescita ossea sull'omero
78.67.22 ↔	Rimozione di dispositivo impiantato dalla fibula: chiodo endomidollare, chiodo di bloccaggio, chiodo di trasfissione	78.93 ↔	Inserzione di stimolatore di crescita ossea su radio e ulna
78.67.28 ↔	Rimozione di dispositivo impiantato da tibia e fibula: altro materiale di osteosintesi	78.94 ↔	Inserzione di stimolatore di crescita ossea su carpo e metacarpo
78.68.01 ↔	Rimozione di dispositivo impiantato da tarso e metatarso: filo (endomidollare), vite, cerchiaggio dinamico, placca (con stabilità angolare), fissatore esterno, fissatore circolare, staffe (di Blount)	78.95 ↔	Inserzione di stimolatore di crescita ossea sul femore
78.68.05 ↔	Rimozione di dispositivo impiantato da tarso e metatarso, Rimozione di sostituto osseo (parziale) da talo e calcagno	78.96 ↔	Inserzione di stimolatore di crescita ossea sulla rotula
78.68.06 ↔	Rimozione di dispositivo impiantato da tarso e metatarso, Rimozione di sostituto osseo (parziale) da altre ossa tarsali e metatarsali	78.97 ↔	Inserzione di stimolatore di crescita ossea sulla tibia e fibula
78.68.08 ↔	Rimozione di dispositivo impiantato da tarso e metatarso: altro materiale di osteosintesi	78.98 ↔	Inserzione di stimolatore di crescita sul tarso e metatarso
78.69.11 ↔	Rimozione di dispositivo impiantato dalle falangi della mano: filo (endomidollare), vite, cerchiaggio dinamico, placca (con stabilità angolare), fissatore esterno, staffe (di Blount)	78.99 ↔	Inserzione di stimolatore di crescita ossea su altre ossa specificate, escluse quelle facciali
78.69.15 ↔	Rimozione di dispositivo impiantato da altre ossa specificate, escluse quelle facciali, Rimozione di sostituto osseo (parziale) da falangi delle mani	79.11.00 ↔	Riduzione chiusa di frattura dell'omero, con fissazione interna, NAS
78.69.18 ↔	Rimozione di dispositivo impiantato dalle falangi della mano: altro materiale di osteosintesi	79.11.10 ↔	Riduzione chiusa di frattura dell'omero prossimale, con fissazione interna con chiodo endomidollare / di bloccaggio o con placca angolata / condilare
78.69.21 ↔	Rimozione di dispositivo impiantato dalle ossa pelviche: filo, vite, cerchiaggio dinamico, fissatore esterno, fissatore circolare, staffe (di Blount)	79.11.11 ↔	Riduzione chiusa di frattura dell'omero prossimale mediante fissazione interna con tecnica mini-invasiva con palloncino
78.69.22 ↔	Rimozione di dispositivo impiantato dalle ossa pelviche: placca (con stabilità angolare)	79.11.19 ↔	Riduzione chiusa di frattura dell'omero prossimale, con altra fissazione interna (es. con vite, filo, cerchiaggio dinamico, placca a stabilità angolare)
78.69.25 ↔	Rimozione di dispositivo impiantato da altre ossa specificate, escluse quelle facciali, Rimozione di sostituto osseo (parziale) dalle ossa pelviche	79.11.20 ↔	Riduzione chiusa di altra frattura dell'omero, con fissazione interna con chiodo endomidollare / di bloccaggio o con placca angolata / condilare
78.69.28 ↔	Rimozione di dispositivo impiantato dalle ossa pelviche: altro materiale di osteosintesi	79.11.21 ↔	Riduzione chiusa di altra frattura dell'omero mediante fissazione interna con tecnica mini-invasiva con palloncino
		79.11.29 ↔	Riduzione chiusa di altra frattura dell'omero, con altra fissazione interna (es. con vite, filo, cerchiaggio dinamico, placca a stabilità angolare)
		79.11.99 ↔	Riduzione chiusa di frattura dell'omero, con fissazione interna, altro
		79.12.00 ↔	Riduzione chiusa di frattura di radio e ulna, con fissazione interna, NAS

79.12.10 ↔	Riduzione chiusa di frattura del radio distale, con fissazione interna con filo o cerchiaggio dinamico	79.16.39 ↔	Riduzione chiusa di altra frattura della tibia, con altra fissazione interna (es. vite, placca, filo)
79.12.11 ↔	Riduzione chiusa di frattura del radio distale, con fissazione interna con filo endomidollare	79.16.40 ↔	Riduzione chiusa di frattura della fibula distale, con fissazione interna con chiodo endomidollare
79.12.12 ↔	Riduzione chiusa di frattura del radio distale, con fissazione interna con chiodo endomidollare	79.16.49 ↔	Riduzione chiusa di frattura della fibula distale, con altra fissazione interna (es. vite, placca, filo)
79.12.13 ↔	Riduzione chiusa di frattura del radio distale mediante fissazione interna con tecnica mini-invasiva con palloncino	79.16.50 ↔	Riduzione chiusa di altra frattura della fibula, con fissazione interna con chiodo endomidollare
79.12.19 ↔	Riduzione chiusa di frattura del radio distale, con altra fissazione interna (es. vite, placca)	79.16.59 ↔	Riduzione chiusa di altra frattura della fibula, con altra fissazione interna (es. vite, placca, filo)
79.12.20 ↔	Riduzione chiusa di altra frattura del radio con filo o cerchiaggio dinamico	79.16.99 ↔	Riduzione chiusa di frattura della tibia e della fibula, con fissazione interna, altro
79.12.21 ↔	Riduzione chiusa di altra frattura del radio, con fissazione interna con filo endomidollare	79.17.00 ↔	Riduzione chiusa di frattura del tarso e metatarso, con fissazione interna, NAS
79.12.22 ↔	Riduzione chiusa di altra frattura del radio, con fissazione interna con chiodo endomidollare	79.17.10 ↔	Riduzione chiusa di frattura del calcagno, con fissazione interna con placca a stabilità angolare
79.12.23 ↔	Riduzione chiusa di altra frattura del radio mediante fissazione interna con tecnica mini-invasiva con palloncino	79.17.11 ↔	Riduzione chiusa di frattura del calcagno mediante fissazione interna con tecnica mini-invasiva con palloncino
79.12.29 ↔	Riduzione chiusa di altra frattura del radio, con altra fissazione interna (es. vite, placca)	79.17.19 ↔	Riduzione chiusa di frattura del calcagno, con altra fissazione interna (es. vite, placca, filo)
79.12.30 ↔	Riduzione chiusa di frattura dell'ulna, con fissazione interna con filo o cerchiaggio dinamico	79.17.29 ↔	Riduzione chiusa di altre ossa tarsali e metatarsali, con fissazione interna (es. vite, placca (con stabilità angolare), filo)
79.12.31 ↔	Riduzione chiusa di frattura dell'ulna, con fissazione interna con filo endomidollare	79.17.99 ↔	Riduzione chiusa di frattura del tarso e metatarso, con fissazione interna, altro
79.12.32 ↔	Riduzione chiusa di frattura dell'ulna, con fissazione interna con chiodo endomidollare	79.18 ↔	Riduzione chiusa di frattura delle falangi del piede, con fissazione interna
79.12.39 ↔	Riduzione chiusa di frattura dell'ulna, con altra fissazione interna (es. vite, placca)	79.19.00 ↔	Riduzione chiusa di frattura di altre ossa specificate, escluse quelle facciali, con fissazione interna, NAS
79.12.99 ↔	Riduzione chiusa di frattura di radio e ulna, con fissazione interna, altro	79.19.10 ↔	Riduzione chiusa di frattura di clavicola e scapola, con fissazione interna
79.13.00 ↔	Riduzione chiusa di frattura di carpo e metacarpo, con fissazione interna, NAS	79.19.11 ↔	Riduzione chiusa di frattura delle coste, con fissazione interna
79.13.10 ↔	Riduzione chiusa di frattura di carpo e metacarpo, con fissazione interna con placca a stabilità angolare	79.19.12 ↔	Riduzione chiusa di frattura dello sterno, con fissazione interna
79.13.19 ↔	Riduzione chiusa di frattura di carpo e metacarpo, con altra fissazione interna (es. vite, placca, filo)	79.19.20 ↔	Riduzione chiusa di frattura delle ossa pelviche, con fissazione interna
79.13.99 ↔	Riduzione chiusa di frattura di carpo e metacarpo, con fissazione interna, altro	79.19.30 ↔	Riduzione chiusa di frattura della rotula, con fissazione interna
79.14.00 ↔	Riduzione chiusa di frattura di falangi delle mani, con fissazione interna, NAS	79.19.99 ↔	Riduzione chiusa di frattura di altre ossa specificate, escluse quelle facciali, con fissazione interna, altro
79.14.10 ↔	Riduzione chiusa di frattura di falangi delle mani, con fissazione interna con placca a stabilità angolare	79.21.00 ↔	Riduzione aperta di frattura dell'omero senza fissazione interna, NAS
79.14.19 ↔	Riduzione chiusa di frattura di falangi delle mani, con altra fissazione interna (es. vite, placca, filo)	79.21.10 ↔	Riduzione aperta di frattura dell'omero prossimale, senza fissazione interna
79.14.99 ↔	Riduzione chiusa di frattura di falangi delle mani, con fissazione interna, altro	79.21.11 ↔	Riduzione aperta di frattura della diafisi dell'omero, senza fissazione interna
79.15.00 ↔	Riduzione chiusa di frattura del femore, con fissazione interna, NAS	79.21.12 ↔	Riduzione aperta di frattura dell'omero distale, senza fissazione interna
79.15.10 ↔	Riduzione chiusa di frattura del femore distale, con fissazione interna	79.21.99 ↔	Riduzione aperta di frattura dell'omero senza fissazione interna, altro
79.15.20 ↔	Riduzione chiusa di altra frattura del femore, con fissazione interna	79.22.00 ↔	Riduzione aperta di frattura del radio e dell'ulna, senza fissazione interna, NAS
79.15.99 ↔	Riduzione chiusa di frattura del femore, con fissazione interna, altro	79.22.10 ↔	Riduzione aperta di frattura del radio distale, senza fissazione interna
79.16.00 ↔	Riduzione chiusa di frattura della tibia e della fibula, con fissazione interna, NAS	79.22.19 ↔	Riduzione aperta di altra frattura del radio, senza fissazione interna
79.16.10 ↔	Riduzione chiusa di frattura della tibia prossimale, con fissazione interna con chiodo endomidollare	79.22.20 ↔	Riduzione aperta di frattura dell'ulna, senza fissazione interna
79.16.11 ↔	Riduzione chiusa di frattura della tibia prossimale mediante fissazione interna con tecnica mini-invasiva con palloncino	79.22.99 ↔	Riduzione aperta di frattura del radio e dell'ulna, senza fissazione interna, altro
79.16.29 ↔	Riduzione chiusa di frattura della tibia distale, con altra fissazione interna (es. vite, placca, filo)	79.23 ↔	Riduzione aperta di frattura del carpo e metacarpo senza fissazione interna
79.16.30 ↔	Riduzione chiusa di altra frattura della tibia, con fissazione interna con chiodo endomidollare	79.24 ↔	Riduzione aperta di frattura delle falangi della mano, senza fissazione interna
79.16.31 ↔	Riduzione chiusa di altra frattura della tibia mediante fissazione interna con tecnica mini-invasiva con palloncino	79.25 ↔	Riduzione aperta di frattura del femore, senza fissazione interna
		79.26.00 ↔	Riduzione aperta di frattura della tibia e della fibula, senza fissazione interna, NAS

79.26.10 ↔	Riduzione aperta di frattura della tibia prossimale, senza fissazione interna	79.33.00 ↔	Riduzione aperta di frattura del carpo e metacarpo, con fissazione interna, NAS
79.26.11 ↔	Riduzione aperta di frattura della diafisi della tibia, senza fissazione interna	79.33.10 ↔	Riduzione aperta di frattura del carpo e metacarpo, con fissazione interna con staffe (di Blount)
79.26.12 ↔	Riduzione aperta di frattura della tibia distale, senza fissazione interna	79.33.19 ↔	Riduzione aperta di frattura del carpo e metacarpo, con altra fissazione interna
79.26.20 ↔	Riduzione aperta di frattura della fibula prossimale, senza fissazione interna	79.33.99 ↔	Riduzione aperta di frattura del carpo e metacarpo, con fissazione interna, altro
79.26.21 ↔	Riduzione aperta di frattura della diafisi della fibula, senza fissazione interna	79.34 ↔	Riduzione aperta di frattura delle falangi della mano, con fissazione interna
79.26.22 ↔	Riduzione aperta di frattura della fibula distale, senza fissazione interna	79.35.00 ↔	Riduzione aperta di frattura del femore, con fissazione interna, NAS
79.26.99 ↔	Riduzione aperta di frattura della tibia e della fibula, senza fissazione interna, altro	79.35.10 ↔	Riduzione aperta di frattura della testa femorale, con fissazione interna
79.27.00 ↔	Riduzione aperta di frattura del tarso e metatarso, senza fissazione interna, NAS	79.35.11 ↔	Riduzione aperta di frattura del collo femorale e del femore prossimale, con fissazione interna
79.27.10 ↔	Riduzione aperta di frattura di talo e calcagno, senza fissazione interna	79.35.12 ↔	Riduzione aperta di frattura della diafisi femorale, con fissazione interna
79.27.11 ↔	Riduzione aperta di frattura semplice di altre ossa tarsali e metatarsali, senza fissazione interna	79.35.13 ↔	Riduzione aperta di frattura del femore distale, con fissazione interna
79.27.12 ↔	Riduzione aperta di frattura pluriframmentaria di altre ossa tarsali e metatarsali, senza fissazione interna	79.35.99 ↔	Riduzione aperta di frattura del femore, con fissazione interna, altro
79.27.99 ↔	Riduzione aperta di frattura del tarso e metatarso, senza fissazione interna, altro	79.36.00 ↔	Riduzione aperta di frattura di tibia e fibula, con fissazione interna, NAS
79.28 ↔	Riduzione aperta di frattura delle falangi del piede, senza fissazione interna	79.36.10 ↔	Riduzione aperta di frattura semplice della tibia prossimale, con fissazione interna con staffe (di Blount) o chiodo endomidollare
79.29.00 ↔	Riduzione aperta di frattura di altre ossa specificate, escluse quelle facciali, senza fissazione interna, NAS	79.36.11 ↔	Riduzione aperta di frattura semplice della tibia prossimale, con fissazione interna con vite
79.29.10 ↔	Riduzione aperta di frattura semplice di clavicola e scapola, senza fissazione interna	79.36.12 ↔	Riduzione aperta di frattura semplice della tibia prossimale, con altra fissazione interna
79.29.11 ↔	Riduzione aperta di frattura pluriframmentaria di clavicola e scapola, senza fissazione interna	79.36.13 ↔	Riduzione aperta di frattura pluriframmentaria della tibia prossimale, con fissazione interna con staffe (di Blount)
79.29.20 ↔	Riduzione aperta di frattura delle ossa pelviche, senza fissazione interna	79.36.14 ↔	Riduzione aperta di frattura pluriframmentaria della tibia prossimale, con altra fissazione interna
79.29.30 ↔	Riduzione aperta di frattura della rotula, senza fissazione interna	79.36.20 ↔	Riduzione aperta di frattura semplice del corpo della tibia, con fissazione interna
79.29.99 ↔	Riduzione aperta di frattura di altre ossa specificate, escluse quelle facciali, senza fissazione interna, altro	79.36.30 ↔	Riduzione aperta di frattura semplice della tibia distale, con fissazione interna con chiodo endomidollare o placca a stabilità angolare
79.31.00 ↔	Riduzione aperta di frattura dell'omero con fissazione interna, NAS	79.36.31 ↔	Riduzione aperta di frattura semplice della tibia distale, con fissazione interna con altra placca
79.31.10 ↔	Riduzione aperta di frattura semplice dell'omero prossimale, con fissazione interna con chiodo endomidollare, placca a stabilità angolare o placca (angolata)	79.36.32 ↔	Riduzione aperta di frattura semplice della tibia distale, con altra fissazione interna
79.31.11 ↔	Riduzione aperta di frattura semplice dell'omero prossimale, con altra fissazione interna (es. vite, filo)	79.36.40 ↔	Riduzione aperta di frattura pluriframmentaria di altre parti della tibia, con fissazione interna
79.31.12 ↔	Riduzione aperta di frattura pluriframmentaria dell'omero prossimale, con fissazione interna	79.36.50 ↔	Riduzione aperta di frattura semplice della fibula prossimale, con fissazione interna
79.31.20 ↔	Riduzione aperta di frattura semplice della diafisi dell'omero, con fissazione interna	79.36.51 ↔	Riduzione aperta di frattura pluriframmentaria della fibula prossimale, con fissazione interna
79.31.30 ↔	Riduzione aperta di frattura semplice dell'omero distale, con fissazione interna con chiodo endomidollare, placca a stabilità angolare o placca (angolata)	79.36.60 ↔	Riduzione aperta di frattura semplice della diafisi della fibula, con fissazione interna con chiodo endomidollare
79.31.31 ↔	Riduzione aperta di frattura semplice dell'omero distale, con altra fissazione interna (es. vite, filo)	79.36.61 ↔	Riduzione aperta di frattura semplice della diafisi della fibula, con altra fissazione interna
79.31.90 ↔	Riduzione aperta di frattura pluriframmentaria di altre parti dell'omero, con fissazione interna	79.36.62 ↔	Riduzione aperta di frattura pluriframmentaria della diafisi della fibula, con fissazione interna con placca (con stabilità angolare)
79.31.99 ↔	Riduzione aperta di frattura dell'omero con fissazione interna, altro	79.36.63 ↔	Riduzione aperta di frattura pluriframmentaria della diafisi della fibula, con altra fissazione interna
79.32.00 ↔	Riduzione aperta di frattura del radio e dell'ulna, con fissazione interna, NAS	79.36.70 ↔	Riduzione aperta di frattura semplice della fibula distale, con fissazione interna con staffe (di Blount)
79.32.10 ↔	Riduzione aperta di frattura del radio distale, con fissazione interna	79.36.71 ↔	Riduzione aperta di frattura semplice della fibula distale, con fissazione interna con placca
79.32.19 ↔	Riduzione aperta di altra frattura del radio, con fissazione interna	79.36.72 ↔	Riduzione aperta di frattura semplice della fibula distale, con altra fissazione interna
79.32.29 ↔	Riduzione aperta di frattura dell'ulna, con fissazione interna	79.36.73 ↔	Riduzione aperta di frattura pluriframmentaria della fibula distale, con fissazione interna
79.32.99 ↔	Riduzione aperta di frattura del radio e dell'ulna, con fissazione interna, altro	79.36.99 ↔	Riduzione aperta di frattura di tibia e fibula, con fissazione interna, altro

79.37.00 ↔	Riduzione aperta di frattura di tarso e metatarso, con fissazione interna, NAS	79.67 ↔	Sbrigliamento di frattura esposta di tarso e metatarso
79.37.10 ↔	Riduzione aperta di frattura del calcagno e del talo, con fissazione interna con placca	79.68 ↔	Sbrigliamento di frattura esposta delle falangi del piede
79.37.11 ↔	Riduzione aperta di frattura del calcagno e del talo, con altra fissazione interna	79.69 ↔	Sbrigliamento di frattura esposta di altre ossa specificate, escluse quelle facciali
79.37.20 ↔	Riduzione aperta di frattura pluriframmentaria di altre ossa tarsali, con fissazione interna con placca	79.81.00 ↔	Riduzione aperta di lussazione della spalla, NAS
79.37.21 ↔	Riduzione aperta di frattura pluriframmentaria di altre ossa tarsali, con altra fissazione interna	79.81.10 ↔	Riduzione aperta di lussazione omero-glenoidea
79.37.30 ↔	Riduzione aperta di frattura pluriframmentaria del metatarso, con fissazione interna	79.81.20 ↔	Riduzione aperta di lussazione acromio-clavicolare
79.37.40 ↔	Riduzione aperta di frattura semplice di altre ossa tarsali e metatarsali, con fissazione interna	79.81.99 ↔	Riduzione aperta di lussazione della spalla, altro
79.37.99 ↔	Riduzione aperta di frattura di tarso e metatarso, con fissazione interna, altro	79.82 ↔	Riduzione aperta di lussazione del gomito
79.38 ↔	Riduzione aperta di frattura delle falangi del piede, con fissazione interna	79.83.00 ↔	Riduzione aperta di lussazione del polso, NAS
79.39.00 ↔	Riduzione aperta di frattura di altre ossa specificate, escluse quelle facciali, con fissazione interna, NAS	79.83.10 ↔	Riduzione aperta di lussazione radio-ulnare distale
79.39.10 ↔	Riduzione aperta di frattura semplice di clavicola e scapola, con fissazione interna	79.83.99 ↔	Riduzione aperta di lussazione del polso, altro
79.39.11 ↔	Riduzione aperta di frattura pluriframmentaria di clavicola e scapola, con fissazione interna	79.84 ↔	Riduzione aperta di lussazione della mano e delle dita della mano
79.39.12 ↔	Riduzione aperta di frattura semplice delle coste, con fissazione interna	79.85 ↔	Riduzione aperta di lussazione dell'anca
79.39.13 ↔	Riduzione aperta di frattura semplice dello sterno, con fissazione interna	79.86.00 ↔	Riduzione aperta di lussazione del ginocchio, NAS
79.39.14 ↔	Riduzione aperta di frattura pluriframmentaria delle coste, con fissazione interna	79.86.10 ↔	Riduzione aperta di lussazione tibio-fibulare prossimale
79.39.15 ↔	Riduzione aperta di frattura pluriframmentaria dello sterno, con fissazione interna	79.86.19 ↔	Riduzione aperta di lussazione femoro-tibiale
79.39.20 ↔	Riduzione aperta di frattura dell'acetabolo, con fissazione interna	79.86.99 ↔	Riduzione aperta di lussazione del ginocchio, altro
79.39.29 ↔	Riduzione aperta di frattura di altre parti delle ossa pelviche, con fissazione interna	79.87.10 ↔	Riduzione aperta di lussazione tibio-tarsale
79.39.40 ↔	Riduzione aperta di frattura della rotula, con fissazione interna	79.87.20 ↔	Riduzione aperta di lussazione talo-calcaneare
79.39.99 ↔	Riduzione aperta di frattura di altre ossa specificate, escluse quelle facciali, con fissazione interna, altro	79.87.99 ↔	Riduzione aperta di lussazione della caviglia, altro
79.50 ↔	Riduzione aperta di epifisiolisi in sede non specificata	79.88.00 ↔	Riduzione aperta di lussazione del piede e delle dita del piede, NAS
79.51 ↔	Riduzione aperta di epifisiolisi dell'omero	79.88.10 ↔	Riduzione aperta di lussazione falango-falangea del piede
79.52.00 ↔	Riduzione aperta di epifisiolisi del radio e dell'ulna, NAS	79.88.20 ↔	Riduzione aperta di lussazione metatarso-falangea
79.52.10 ↔	Riduzione aperta di epifisiolisi del radio distale	79.88.99 ↔	Riduzione aperta di lussazione del piede e delle dita del piede, altro
79.52.20 ↔	Riduzione aperta di altra epifisiolisi del radio e dell'ulna	79.89.00 ↔	Riduzione aperta di lussazione in altra sede specificata, NAS
79.52.99 ↔	Riduzione aperta di epifisiolisi del radio e dell'ulna, altro	79.89.10 ↔	Riduzione aperta di lussazione sterno-clavicolare
79.55 ↔	Riduzione aperta di epifisiolisi del femore	79.89.20 ↔	Riduzione aperta di lussazione ileo-sacrale
79.56.00 ↔	Riduzione aperta di epifisiolisi di tibia e fibula, NAS	79.89.30 ↔	Riduzione aperta di lussazione della sinfisi
79.56.10 ↔	Riduzione aperta di epifisiolisi della tibia prossimale	79.89.99 ↔	Riduzione aperta di lussazione in altra sede specificata, altro
79.56.11 ↔	Riduzione aperta di epifisiolisi della tibia distale	7A.21 ↔	Sbrigliamento della colonna vertebrale
79.56.20 ↔	Riduzione aperta di epifisiolisi della fibula prossimale	7A.27 ↔	Resezione del dente dell'epistrofeo
79.56.21 ↔	Riduzione aperta di epifisiolisi della fibula distale	7A.28.11 ↔	Osteotomia della colonna vertebrale, grado I
79.56.99 ↔	Riduzione aperta di epifisiolisi di tibia e fibula, altro	7A.28.21 ↔	Osteotomia della colonna vertebrale, grado II
79.59.00 ↔	Riduzione aperta di epifisiolisi di altre ossa specificate, escluse quelle facciali, NAS	7A.28.31 ↔	Osteotomia della colonna vertebrale, grado III
79.59.10 ↔	Riduzione aperta di epifisiolisi della rotula	7A.28.41 ↔	Osteotomia della colonna vertebrale, grado IV
79.59.99 ↔	Riduzione aperta di epifisiolisi di altre ossa specificate, escluse quelle facciali, altro	7A.28.51 ↔	Osteotomia della colonna vertebrale, grado V
79.61 ↔	Sbrigliamento di frattura esposta dell'omero	7A.28.61 ↔	Osteotomia della colonna vertebrale, grado VI
79.62 ↔	Sbrigliamento di frattura esposta di radio e ulna	7A.29 ↔	Incisione e asportazione di ossa e articolazioni della colonna vertebrale, altro
79.63 ↔	Sbrigliamento di frattura esposta di carpo e metacarpo	7A.31 ↔	Distruzione di tessuto discale
79.64 ↔	Sbrigliamento di frattura esposta delle falangi della mano	7A.32.11 ↔	Asportazione di un disco intervertebrale
79.65 ↔	Sbrigliamento di frattura esposta del femore	7A.32.12 ↔	Asportazione di due dischi intervertebrali
79.66 ↔	Sbrigliamento di frattura esposta della tibia e della fibula	7A.32.13 ↔	Asportazione di tre e più dischi intervertebrali
		7A.39 ↔	Interventi su disco intervertebrale, altro
		7A.3A ↔	Ricostruzione di disco con sostituto discale su base cellulare
		7A.42.11 ↔	Osteosintesi di singola vertebra, 1 vertebra
		7A.42.12 ↔	Osteosintesi di singola vertebra, 2 vertebre
		7A.42.13 ↔	Osteosintesi di singola vertebra, 3 vertebre
		7A.42.14 ↔	Osteosintesi di singola vertebra, 4 e più vertebre
		7A.43.11 ↔	Vertebroplastica, 1 corpo vertebrale
		7A.43.12 ↔	Vertebroplastica, 2 corpi vertebrali
		7A.43.13 ↔	Vertebroplastica, 3 corpi vertebrali
		7A.43.14 ↔	Vertebroplastica, 4 e più corpi vertebrali
		7A.44.21 ↔	Cifoplastica con elevazione di corpo vertebrale tramite palloncino, 1 corpo vertebrale
		7A.44.22 ↔	Cifoplastica con elevazione di corpo vertebrale tramite palloncino, 2 corpi vertebrali
		7A.44.23 ↔	Cifoplastica con elevazione di corpo vertebrale tramite palloncino, 3 corpi vertebrali

7A.44.24 ↔	Cifoplastica con elevazione di corpo vertebrale tramite palloncino, 4 e più corpi vertebrali	7A.71.18 ↔	Fusione di vertebre con stabilizzazione della colonna vertebrale, approccio dorsale e dorsolaterale, 8 segmenti
7A.44.31 ↔	Cifoplastica con elevazione di corpo vertebrale tramite impianto dilatabile, 1 corpo vertebrale	7A.71.1A ↔	Fusione di vertebre con stabilizzazione della colonna vertebrale, approccio dorsale e dorsolaterale, 9 segmenti
7A.44.32 ↔	Cifoplastica con elevazione di corpo vertebrale tramite impianto dilatabile, 2 corpi vertebrali	7A.71.1B ↔	Fusione di vertebre con stabilizzazione della colonna vertebrale, approccio dorsale e dorsolaterale, 10 segmenti
7A.44.33 ↔	Cifoplastica con elevazione di corpo vertebrale tramite impianto dilatabile, 3 corpi vertebrali	7A.71.1C ↔	Fusione di vertebre con stabilizzazione della colonna vertebrale, approccio dorsale e dorsolaterale, 11 segmenti
7A.44.34 ↔	Cifoplastica con elevazione di corpo vertebrale tramite impianto dilatabile, 4 e più corpi vertebrali	7A.71.1D ↔	Fusione di vertebre con stabilizzazione della colonna vertebrale, approccio dorsale e dorsolaterale, 12 segmenti
7A.44.91 ↔	Cifoplastica mediante altro dispositivo per l'elevazione di corpo vertebrale, 1 corpo vertebrale	7A.71.1E ↔	Fusione di vertebre con stabilizzazione della colonna vertebrale, approccio dorsale e dorsolaterale, 13 segmenti
7A.44.92 ↔	Cifoplastica mediante altro dispositivo per l'elevazione di corpo vertebrale, 2 corpi vertebrali	7A.71.1F ↔	Fusione di vertebre con stabilizzazione della colonna vertebrale, approccio dorsale e dorsolaterale, 14 e più segmenti
7A.44.93 ↔	Cifoplastica mediante altro dispositivo per l'elevazione di corpo vertebrale, 3 corpi vertebrali	7A.71.21 ↔	Fusione di vertebre con stabilizzazione della colonna vertebrale, approccio ventrale, 1 segmento
7A.44.94 ↔	Cifoplastica mediante altro dispositivo per l'elevazione di corpo vertebrale, 4 e più corpi vertebrali	7A.71.22 ↔	Fusione di vertebre con stabilizzazione della colonna vertebrale, approccio ventrale, 2 segmenti
7A.51.12 ↔	Innesto osseo della colonna vertebrale, con peduncolo vascolare con anastomosi microvascolare	7A.71.23 ↔	Fusione di vertebre con stabilizzazione della colonna vertebrale, approccio ventrale, 3 segmenti
7A.51.13 ↔	Innesto osseo della colonna vertebrale, con peduncolo vascolare senza anastomosi microvascolare	7A.71.24 ↔	Fusione di vertebre con stabilizzazione della colonna vertebrale, approccio ventrale, 4 segmenti
7A.61.11 ↔	Impianto di protesi di disco intervertebrale parziale	7A.71.25 ↔	Fusione di vertebre con stabilizzazione della colonna vertebrale, approccio ventrale, 5 segmenti
7A.61.21 ↔	Impianto di protesi di disco intervertebrale parziale in caso di sostituzione di protesi	7A.71.26 ↔	Fusione di vertebre con stabilizzazione della colonna vertebrale, approccio ventrale, 6 segmenti
7A.62.11 ↔	Impianto di protesi di disco intervertebrale totale	7A.71.27 ↔	Fusione di vertebre con stabilizzazione della colonna vertebrale, approccio ventrale, 7 segmenti
7A.62.21 ↔	Impianto di protesi di disco intervertebrale totale in caso di sostituzione di protesi	7A.71.28 ↔	Fusione di vertebre con stabilizzazione della colonna vertebrale, approccio ventrale, 8 segmenti
7A.63.11 ↔	Impianto di sostituto di corpo vertebrale	7A.71.2A ↔	Fusione di vertebre con stabilizzazione della colonna vertebrale, approccio ventrale, 9 segmenti
7A.63.21 ↔	Impianto di sostituto di corpo vertebrale in caso di sostituzione di dispositivo	7A.71.2B ↔	Fusione di vertebre con stabilizzazione della colonna vertebrale, approccio ventrale, 10 segmenti
7A.64.11 ↔	Impianto di protesi di corpo vertebrale	7A.71.2C ↔	Fusione di vertebre con stabilizzazione della colonna vertebrale, approccio ventrale, 11 segmenti
7A.64.21 ↔	Impianto di protesi di corpo vertebrale in caso di sostituzione di protesi	7A.71.2D ↔	Fusione di vertebre con stabilizzazione della colonna vertebrale, approccio ventrale, 12 segmenti
7A.65.11 ↔	Impianto di dispositivo intervertebrale d'artrodesi	7A.71.2E ↔	Fusione di vertebre con stabilizzazione della colonna vertebrale, approccio ventrale, 13 segmenti
7A.65.21 ↔	Impianto di dispositivo intervertebrale d'artrodesi in caso di sostituzione di dispositivo	7A.71.2F ↔	Fusione di vertebre con stabilizzazione della colonna vertebrale, approccio ventrale, 14 e più segmenti
7A.66.11 ↔	Impianto di dispositivo di sostituzione di faccetta articolare	7A.72.11 ↔	Stabilizzazione dinamica della colonna vertebrale, approccio dorsale e dorsolaterale, 1 segmento
7A.66.21 ↔	Impianto di dispositivo di sostituzione di faccetta articolare in caso di sostituzione di dispositivo	7A.72.12 ↔	Stabilizzazione dinamica della colonna vertebrale, approccio dorsale e dorsolaterale, 2 segmenti
7A.66.31 ↔	Rimozione di dispositivo di sostituzione di faccetta articolare	7A.72.13 ↔	Stabilizzazione dinamica della colonna vertebrale, approccio dorsale e dorsolaterale, 3 segmenti
7A.66.41 ↔	Revisione senza sostituzione, dispositivo di sostituzione di faccetta articolare	7A.72.14 ↔	Stabilizzazione dinamica della colonna vertebrale, approccio dorsale e dorsolaterale, 4 segmenti
7A.67.11 ↔	Impianto di dispositivo interspinoso	7A.72.15 ↔	Stabilizzazione dinamica della colonna vertebrale, approccio dorsale e dorsolaterale, 5 segmenti
7A.67.21 ↔	Impianto di dispositivo interspinoso in caso di sostituzione di dispositivo	7A.72.16 ↔	Stabilizzazione dinamica della colonna vertebrale, approccio dorsale e dorsolaterale, 6 segmenti
7A.71.11 ↔	Fusione di vertebre con stabilizzazione della colonna vertebrale, approccio dorsale e dorsolaterale, 1 segmento	7A.72.17 ↔	Stabilizzazione dinamica della colonna vertebrale, approccio dorsale e dorsolaterale, 7 segmenti
7A.71.12 ↔	Fusione di vertebre con stabilizzazione della colonna vertebrale, approccio dorsale e dorsolaterale, 2 segmenti	7A.72.18 ↔	Stabilizzazione dinamica della colonna vertebrale, approccio dorsale e dorsolaterale, 8 segmenti
7A.71.13 ↔	Fusione di vertebre con stabilizzazione della colonna vertebrale, approccio dorsale e dorsolaterale, 3 segmenti	7A.72.1A ↔	Stabilizzazione dinamica della colonna vertebrale, approccio dorsale e dorsolaterale, 9 segmenti
7A.71.14 ↔	Fusione di vertebre con stabilizzazione della colonna vertebrale, approccio dorsale e dorsolaterale, 4 segmenti	7A.72.1B ↔	Stabilizzazione dinamica della colonna vertebrale, approccio dorsale e dorsolaterale, 10 segmenti
7A.71.15 ↔	Fusione di vertebre con stabilizzazione della colonna vertebrale, approccio dorsale e dorsolaterale, 5 segmenti	7A.72.1C ↔	Stabilizzazione dinamica della colonna vertebrale, approccio dorsale e dorsolaterale, 11 segmenti
7A.71.16 ↔	Fusione di vertebre con stabilizzazione della colonna vertebrale, approccio dorsale e dorsolaterale, 6 segmenti		
7A.71.17 ↔	Fusione di vertebre con stabilizzazione della colonna vertebrale, approccio dorsale e dorsolaterale, 7 segmenti		

7A.74.15 ↔	Fusione di vertebre per correzione della postura, approccio dorsale e dorsolaterale, 5 segmenti	7A.A4.13 ↔	Materiale di osteosintesi utilizzato, colonna vertebrale, vite(i)
7A.74.16 ↔	Fusione di vertebre per correzione della postura, approccio dorsale e dorsolaterale, 6 segmenti	7A.A4.14 ↔	Materiale di osteosintesi utilizzato, colonna vertebrale, filo di Kirschner, cerchiaggio dinamico
7A.74.17 ↔	Fusione di vertebre per correzione della postura, approccio dorsale e dorsolaterale, 7 segmenti	7A.A4.15 ↔	Materiale di osteosintesi utilizzato, colonna vertebrale, sistema a viti e barre
7A.74.18 ↔	Fusione di vertebre per correzione della postura, approccio dorsale e dorsolaterale, 8 segmenti	7A.A4.16 ↔	Materiale di osteosintesi utilizzato, colonna vertebrale, sistema a viti e placche
7A.74.1A ↔	Fusione di vertebre per correzione della postura, approccio dorsale e dorsolaterale, 9 segmenti	7A.A4.19 ↔	Materiale di osteosintesi utilizzato, colonna vertebrale, altro
7A.74.1B ↔	Fusione di vertebre per correzione della postura, approccio dorsale e dorsolaterale, 10 segmenti	7A.A6 ↔	Impiego di vite(i) peduncolare(i) nella colonna vertebrale
7A.74.1C ↔	Fusione di vertebre per correzione della postura, approccio dorsale e dorsolaterale, 11 segmenti	80.01.00 ↔	Artrotomia per rimozione di protesi della spalla, NAS
7A.74.1D ↔	Fusione di vertebre per correzione della postura, approccio dorsale e dorsolaterale, 12 segmenti	80.01.09 ↔	Artrotomia per rimozione di protesi della spalla, altro
7A.74.1E ↔	Fusione di vertebre per correzione della postura, approccio dorsale e dorsolaterale, 13 segmenti	80.01.21 ↔	Rimozione di endoprotesi totale della spalla, anatomica
7A.74.1F ↔	Fusione di vertebre per correzione della postura, approccio dorsale e dorsolaterale, 14 e più segmenti	80.01.22 ↔	Rimozione di endoprotesi totale della spalla, inversa
7A.74.21 ↔	Fusione di vertebre per correzione della postura, approccio ventrale, 1 segmento	80.01.23 ↔	Rimozione di endoprotesi totale della spalla, protesi speciale
7A.74.22 ↔	Fusione di vertebre per correzione della postura, approccio ventrale, 2 segmenti	80.01.31 ↔	Rimozione di protesi di superficie
7A.74.23 ↔	Fusione di vertebre per correzione della postura, approccio ventrale, 3 segmenti	80.01.32 ↔	Rimozione di protesi della testa omerale
7A.74.24 ↔	Fusione di vertebre per correzione della postura, approccio ventrale, 4 segmenti	80.01.33 ↔	Rimozione di protesi glenoidea
7A.74.25 ↔	Fusione di vertebre per correzione della postura, approccio ventrale, 5 segmenti	80.01.41 ↔	Rimozione di coppa acetabolare, endoprotesi totale della spalla
7A.74.26 ↔	Fusione di vertebre per correzione della postura, approccio ventrale, 6 segmenti	80.01.42 ↔	Rimozione di coppa acetabolare nonché inserto, endoprotesi totale della spalla
7A.74.27 ↔	Fusione di vertebre per correzione della postura, approccio ventrale, 7 segmenti	80.01.43 ↔	Rimozione di inserto, endoprotesi totale della spalla
7A.74.28 ↔	Fusione di vertebre per correzione della postura, approccio ventrale, 8 segmenti	80.01.44 ↔	Rimozione di inserto nonché testa, endoprotesi totale della spalla
7A.74.2A ↔	Fusione di vertebre per correzione della postura, approccio ventrale, 9 segmenti	80.01.45 ↔	Rimozione di inserto, testa nonché stelo, endoprotesi totale della spalla
7A.74.2B ↔	Fusione di vertebre per correzione della postura, approccio ventrale, 10 segmenti	80.02 ↔	Artrotomia per rimozione di protesi del gomito
7A.74.2C ↔	Fusione di vertebre per correzione della postura, approccio ventrale, 11 segmenti	80.03 ↔	Artrotomia per rimozione di protesi del polso
7A.74.2D ↔	Fusione di vertebre per correzione della postura, approccio ventrale, 12 segmenti	80.04.00 ↔	Artrotomia per rimozione di protesi della mano e delle dita della mano, NAS
7A.74.2E ↔	Fusione di vertebre per correzione della postura, approccio ventrale, 13 segmenti	80.04.10 ↔	Artrotomia per rimozione di protesi della mano e delle dita della mano, Rimozione di endoprotesi dell'articolazione della base del pollice
7A.74.2F ↔	Fusione di vertebre per correzione della postura, approccio ventrale, 14 e più segmenti	80.04.11 ↔	Artrotomia per rimozione di protesi della mano e delle dita della mano, Rimozione di altra endoprotesi delle articolazioni delle dita della mano
7A.81 ↔	Revisione senza sostituzione di materiale di osteosintesi, colonna vertebrale	80.04.99 ↔	Artrotomia per rimozione di protesi della mano e delle dita della mano, altro
7A.82 ↔	Rimozione di materiale di osteosintesi, colonna vertebrale	80.05.00 ↔	Rimozione di protesi dell'anca, NAS
7A.83 ↔	Revisione senza sostituzione di sistemi allungabili o espansibili, colonna vertebrale	80.05.15 ↔	Rimozione di protesi totale dell'anca
7A.84 ↔	Rimozione di sistemi allungabili o espansibili, colonna vertebrale	80.05.16 ↔	Rimozione di protesi totale dell'anca, protesi speciale
7A.85 ↔	Revisione senza sostituzione di fissatore esterno, colonna vertebrale	80.05.17 ↔	Rimozione di stelo nonché testa femorale di protesi dell'anca
7A.86 ↔	Rimozione di fissatore esterno, colonna vertebrale	80.05.18 ↔	Rimozione di stelo, testa femorale nonché inserto di protesi dell'anca
7A.89 ↔	Revisione senza sostituzione e rimozione di materiale di osteosintesi e altri dispositivi, colonna vertebrale, altro	80.05.1A ↔	Rimozione di inserto di protesi dell'anca
7A.A2 ↔	Impianto di sistemi allungabili o espansibili, colonna vertebrale	80.05.1B ↔	Rimozione della testa femorale di protesi dell'anca
7A.A3 ↔	Applicazione di fissatore esterno della colonna vertebrale	80.05.1C ↔	Rimozione di testa femorale nonché inserto di protesi dell'anca
7A.A4.11 ↔	Materiale di osteosintesi utilizzato, colonna vertebrale, placca(che), placca(che) a uncino	80.05.1D ↔	Rimozione di testa femorale, inserto nonché coppa acetabolare di protesi dell'anca
7A.A4.12 ↔	Materiale di osteosintesi utilizzato, colonna vertebrale, staffa(e)	80.05.1E ↔	Rimozione di inserto nonché coppa acetabolare di protesi dell'anca
		80.05.1F ↔	Rimozione di coppa di sostegno nonché coppa acetabolare di protesi dell'anca
		80.05.1G ↔	Rimozione di coppa di sostegno, coppa acetabolare nonché testa femorale di protesi dell'anca
		80.05.99 ↔	Rimozione di protesi dell'anca, altro
		80.06.00 ↔	Rimozione di endoprotesi di ginocchio, NAS
		80.06.11 ↔	Rimozione di protesi totale standard del ginocchio
		80.06.12 ↔	Rimozione di protesi totale speciale del ginocchio
		80.06.13 ↔	Rimozione di protesi totale vincolata del ginocchio
		80.06.14 ↔	Rimozione di protesi a slitta unicondylare
		80.06.15 ↔	Rimozione di protesi a slitta bicondylare
		80.06.16 ↔	Rimozione di scudo femorale condilare con bottone rotuleo

80.06.17 ↔	Rimozione di bottone rotuleo	80.15.10 ↔	Artrotomia artroscopica dell'anca, lavaggio articolare con drenaggio
80.06.18 ↔	Rimozione di inserto di endoprotesi di ginocchio	80.15.11 ↔	Artrotomia artroscopica dell'anca, asportazione di corpo libero intra-articolare
80.06.1A ↔	Rimozione dei componenti tibiali o femorali nonché dell'inserto di protesi a slitta unicondylare o bicondylare o di protesi totale standard del ginocchio	80.15.12 ↔	Artrotomia artroscopica dell'anca, impianto o rimozione di sistema di somministrazione farmacologica
80.06.1B ↔	Rimozione dei componenti tibiali o femorali nonché dell'inserto di protesi totale speciale o vincolata del ginocchio	80.15.20 ↔	Artrotomia dell'anca, Lavaggio articolare con drenaggio
80.06.1C ↔	Rimozione di protesi isolata della troclea femorale	80.15.21 ↔	Artrotomia dell'anca, Asportazione di corpo libero intra-articolare
80.06.99 ↔	Rimozione di endoprotesi di ginocchio, altro	80.15.99 ↔	Altra artrotomia dell'anca, altro
80.07 ↔	Artrotomia per rimozione di protesi della caviglia	80.16.00 ↔	Altra artrotomia del ginocchio, NAS
80.08 ↔	Artrotomia per rimozione di protesi del piede e delle dita del piede	80.16.10 ↔	Artrotomia artroscopica del ginocchio, lavaggio articolare con drenaggio
80.09 ↔	Artrotomia per rimozione di protesi da altra sede specificata	80.16.11 ↔	Artrotomia artroscopica del ginocchio, asportazione di corpo libero intra-articolare
80.11.00 ↔	Altra artrotomia della spalla, NAS	80.16.12 ↔	Artrotomia artroscopica del ginocchio, impianto o rimozione di sistema di somministrazione farmacologica
80.11.10 ↔	Artrotomia artroscopica dell'articolazione omero-glenoidea, lavaggio articolare con drenaggio	80.16.20 ↔	Artrotomia del ginocchio, Lavaggio articolare con drenaggio
80.11.11 ↔	Artrotomia artroscopica dell'articolazione omero-glenoidea, asportazione di corpo libero intra-articolare	80.16.21 ↔	Artrotomia del ginocchio, Asportazione di corpo libero intra-articolare
80.11.12 ↔	Artrotomia dell'articolazione omero-glenoidea, lavaggio articolare con drenaggio	80.16.99 ↔	Altra artrotomia del ginocchio, altro
80.11.13 ↔	Artrotomia dell'articolazione omero-glenoidea, asportazione di corpo libero intra-articolare	80.17.10 ↔	Artrotomia artroscopica dell'articolazione talocrurale, lavaggio articolare con drenaggio
80.11.19 ↔	Altra artrotomia dell'articolazione omero-glenoidea	80.17.11 ↔	Artrotomia artroscopica dell'articolazione talocrurale, asportazione di corpo libero intra-articolare
80.11.20 ↔	Artrotomia artroscopica dell'articolazione acromio-clavicolare, lavaggio articolare con drenaggio	80.17.12 ↔	Artrotomia artroscopica dell'articolazione talocrurale, impianto o rimozione di sistema di somministrazione farmacologica
80.11.21 ↔	Artrotomia artroscopica dell'articolazione acromio-clavicolare, asportazione di corpo libero intra-articolare	80.17.20 ↔	Artrotomia dell'articolazione talocrurale, lavaggio articolare con drenaggio
80.11.22 ↔	Artrotomia dell'articolazione acromio-clavicolare, lavaggio articolare con drenaggio	80.17.21 ↔	Artrotomia dell'articolazione talocrurale, asportazione di corpo libero intra-articolare
80.11.23 ↔	Artrotomia dell'articolazione acromio-clavicolare, asportazione di corpo libero intra-articolare	80.17.29 ↔	Altra artrotomia dell'articolazione talocrurale
80.11.29 ↔	Altra artrotomia dell'articolazione acromio-clavicolare	80.17.30 ↔	Artrotomia artroscopica dell'articolazione subtalare, lavaggio articolare con drenaggio
80.11.99 ↔	Altra artrotomia della spalla, altro	80.17.31 ↔	Artrotomia artroscopica dell'articolazione subtalare, asportazione di corpo libero intra-articolare
80.12.00 ↔	Altra artrotomia del gomito, NAS	80.17.32 ↔	Artrotomia artroscopica dell'articolazione subtalare, impianto o rimozione di sistema di somministrazione farmacologica
80.12.10 ↔	Artrotomia artroscopica del gomito, lavaggio articolare con drenaggio	80.17.40 ↔	Artrotomia dell'articolazione subtalare, lavaggio articolare con drenaggio
80.12.11 ↔	Artrotomia artroscopica del gomito, asportazione di corpo libero intra-articolare	80.17.41 ↔	Artrotomia dell'articolazione subtalare, asportazione di corpo libero intra-articolare
80.12.12 ↔	Artrotomia artroscopica del gomito, impianto o rimozione di sistema di somministrazione farmacologica	80.17.49 ↔	Altra artrotomia dell'articolazione subtalare
80.12.20 ↔	Artrotomia del gomito, Lavaggio articolare con drenaggio	80.17.99 ↔	Altra artrotomia della caviglia, altro
80.12.21 ↔	Artrotomia del gomito, Asportazione di corpo libero intra-articolare	80.18.00 ↔	Altra artrotomia del piede e delle dita del piede, NAS
80.12.99 ↔	Altra artrotomia del gomito, altro	80.18.10 ↔	Artrotomia artroscopica del piede e delle dita del piede, lavaggio articolare con drenaggio
80.13.00 ↔	Altra artrotomia del polso, NAS	80.18.11 ↔	Artrotomia artroscopica del piede e delle dita del piede, asportazione di corpo libero intra-articolare
80.13.10 ↔	Artrotomia artroscopica del polso, lavaggio articolare con drenaggio	80.18.12 ↔	Artrotomia artroscopica del piede e delle dita del piede, impianto o rimozione di sistema di somministrazione farmacologica
80.13.11 ↔	Artrotomia artroscopica del polso, asportazione di corpo libero intra-articolare	80.18.20 ↔	Artrotomia del piede e delle dita del piede, lavaggio articolare con drenaggio
80.13.12 ↔	Artrotomia artroscopica del polso, impianto o rimozione di sistema di somministrazione farmacologica	80.18.21 ↔	Artrotomia del piede e delle dita del piede, asportazione di corpo libero intra-articolare
80.13.20 ↔	Artrotomia del polso, Lavaggio articolare con drenaggio	80.18.99 ↔	Altra artrotomia del piede e delle dita del piede, altro
80.13.21 ↔	Artrotomia del polso, Asportazione di corpo libero intra-articolare	80.19.00 ↔	Altra artrotomia di altra sede specificata, NAS
80.13.99 ↔	Altra artrotomia del polso, altro	80.19.10 ↔	Artrotomia artroscopica dell'articolazione sterno-clavicolare, lavaggio articolare con drenaggio
80.14.00 ↔	Altra artrotomia della mano e delle dita della mano, NAS	80.19.11 ↔	Artrotomia artroscopica dell'articolazione sterno-clavicolare, asportazione di corpo libero intra-articolare
80.14.10 ↔	Artrotomia della mano e delle dita della mano, Lavaggio articolare con drenaggio		
80.14.99 ↔	Altra artrotomia della mano e delle dita della mano, altro		
80.15.00 ↔	Altra artrotomia dell'anca, NAS		

80.19.12 ↔	Artrotomia artroscopica dell'articolazione sterno-clavicolare, impianto o rimozione di sistema di somministrazione farmacologica	80.47.10 ↔	Incisione di capsula articolare, legamenti o cartilagine, articolazione talocrurale
80.19.20 ↔	Artrotomia dell'articolazione sterno-clavicolare, lavaggio articolare con drenaggio	80.47.20 ↔	Incisione di capsula articolare, legamenti o cartilagine, articolazione subtalare
80.19.21 ↔	Artrotomia dell'articolazione sterno-clavicolare, asportazione di corpo libero intra-articolare	80.47.99 ↔	Incisione di capsula articolare, legamenti o cartilagine della caviglia, altro
80.19.29 ↔	Altra artrotomia dell'articolazione sterno-clavicolare	80.48.00 ↔	Incisione di capsula articolare, legamenti o cartilagine del piede e delle dita del piede, NAS
80.19.30 ↔	Artrotomia artroscopica dell'articolazione sacroiliaca, lavaggio articolare con drenaggio	80.48.10 ↔	Incisione di capsula articolare, legamenti o cartilagine, articolazione metatarso-falangea
80.19.31 ↔	Artrotomia artroscopica dell'articolazione sacroiliaca, asportazione di corpo libero intra-articolare	80.48.20 ↔	Incisione di capsula articolare, legamenti o cartilagine, articolazione interfalangea del piede
80.19.32 ↔	Artrotomia artroscopica dell'articolazione sacroiliaca, impianto o rimozione di sistema di somministrazione farmacologica	80.48.99 ↔	Incisione di capsula articolare, legamenti o cartilagine del piede e delle dita del piede, altro
80.19.40 ↔	Artrotomia dell'articolazione sacroiliaca, lavaggio articolare con drenaggio	80.49.10 ↔	Incisione di capsula articolare, legamenti o cartilagine, articolazione sterno-clavicolare
80.19.41 ↔	Artrotomia dell'articolazione sacroiliaca, asportazione di corpo libero intra-articolare	80.49.20 ↔	Incisione di capsula articolare, legamenti o cartilagine, articolazione sacroiliaca
80.19.49 ↔	Altra artrotomia dell'articolazione sacroiliaca	80.49.30 ↔	Incisione di capsula articolare, legamenti o cartilagine, sinfisi pubica
80.19.52 ↔	Artrotomia artroscopica della sinfisi pubica, impianto o rimozione di sistema di somministrazione farmacologica	80.6X.00 ↔	Meniscectomia del ginocchio, NAS
80.19.59 ↔	Altra artrotomia della sinfisi pubica	80.6X.10 ↔	Meniscectomia del ginocchio, per via artroscopica, parziale
80.19.90 ↔	Artrotomia artroscopica di altra sede specificata, lavaggio articolare con drenaggio	80.6X.11 ↔	Meniscectomia del ginocchio, per via artroscopica, totale
80.19.91 ↔	Artrotomia artroscopica di altra sede specificata, asportazione di corpo libero intra-articolare	80.6X.20 ↔	Meniscectomia del ginocchio, chirurgica a cielo aperto, parziale
80.19.92 ↔	Artrotomia artroscopica di altra sede specificata, impianto o rimozione di sistema di somministrazione farmacologica	80.6X.21 ↔	Meniscectomia del ginocchio, chirurgica a cielo aperto, totale
80.19.93 ↔	Artrotomia di altra sede specificata, lavaggio articolare con drenaggio	80.6X.99 ↔	Meniscectomia del ginocchio, altro
80.19.94 ↔	Artrotomia di altra sede specificata, asportazione di corpo libero intra-articolare	80.71.00 ↔	Sinoviectomia della spalla, NAS
80.19.99 ↔	Altra artrotomia di altra sede specificata, altro	80.71.10 ↔	Sinoviectomia, articolazione omero-glenoidea
80.40 ↔	Incisione di capsula articolare, legamenti o cartilagine in sede non specificata	80.71.11 ↔	Sinoviectomia, articolazione acromio-clavicolare
80.41.00 ↔	Incisione di capsula articolare, legamenti o cartilagine della spalla, NAS	80.71.99 ↔	Sinoviectomia della spalla, altro
80.41.10 ↔	Incisione di capsula articolare, legamenti o cartilagine, articolazione omero-glenoidea	80.72.00 ↔	Sinoviectomia del gomito, NAS
80.41.20 ↔	Incisione di capsula articolare, legamenti o cartilagine, articolazione acromio-clavicolare	80.72.10 ↔	Sinoviectomia artroscopica del gomito
80.41.99 ↔	Incisione di capsula articolare, legamenti o cartilagine della spalla, altro	80.72.20 ↔	Sinoviectomia a cielo aperto del gomito
80.42 ↔	Incisione di capsula articolare, legamenti o cartilagine del gomito	80.72.99 ↔	Sinoviectomia del gomito, altro
80.43.00 ↔	Incisione di capsula articolare, legamenti o cartilagine del polso, NAS	80.73.00 ↔	Sinoviectomia del polso, NAS
80.43.10 ↔	Incisione di capsula articolare, legamenti o cartilagine del polso, Sezione di legamenti del carpo	80.73.10 ↔	Sinoviectomia artroscopica del polso
80.43.99 ↔	Incisione di capsula articolare, legamenti o cartilagine del polso, altro	80.73.20 ↔	Sinoviectomia a cielo aperto del polso
80.44.00 ↔	Incisione di capsula articolare, legamenti o cartilagine della mano e delle dita della mano, NAS	80.73.99 ↔	Sinoviectomia del polso, altro
80.44.10 ↔	Incisione di capsula articolare, legamenti o cartilagine, Sezione di legamenti del metacarpo	80.75.00 ↔	Sinoviectomia dell'anca, NAS
80.44.11 ↔	Incisione di capsula articolare, legamenti o cartilagine, Sezione del retinacolo dei flessori	80.75.10 ↔	Sinoviectomia artroscopica dell'anca
80.44.99 ↔	Incisione di capsula articolare, legamenti o cartilagine della mano e delle dita della mano, altro	80.75.20 ↔	Sinoviectomia a cielo aperto dell'anca
80.46.00 ↔	Incisione di capsula articolare, legamenti o cartilagine del ginocchio, NAS	80.75.99 ↔	Sinoviectomia dell'anca, altro
80.46.10 ↔	Incisione di capsula articolare, legamenti o cartilagine, articolazione del ginocchio	80.76.00 ↔	Sinoviectomia del ginocchio, NAS
80.46.20 ↔	Incisione di capsula articolare, legamenti o cartilagine, articolazione tibio-fibulare prossimale	80.76.10 ↔	Sinoviectomia artroscopica dell'articolazione del ginocchio
80.46.99 ↔	Incisione di capsula articolare, legamenti o cartilagine del ginocchio, altro	80.76.11 ↔	Sinoviectomia artroscopica dell'articolazione tibio-fibulare prossimale
		80.76.20 ↔	Sinoviectomia a cielo aperto dell'articolazione del ginocchio
		80.76.21 ↔	Sinoviectomia a cielo aperto dell'articolazione tibio-fibulare prossimale
		80.76.99 ↔	Sinoviectomia del ginocchio, altro
		80.77.10 ↔	Sinoviectomia artroscopica dell'articolazione talocrurale
		80.77.11 ↔	Sinoviectomia artroscopica dell'articolazione subtalare
		80.77.20 ↔	Sinoviectomia a cielo aperto dell'articolazione talocrurale
		80.77.21 ↔	Sinoviectomia a cielo aperto dell'articolazione subtalare
		80.77.99 ↔	Sinoviectomia della caviglia, altro
		80.78.00 ↔	Sinoviectomia del piede e delle dita del piede, NAS
		80.78.10 ↔	Sinoviectomia artroscopica dell'articolazione tarso-metatarsale
		80.78.11 ↔	Sinoviectomia artroscopica dell'articolazione metatarso-falangea

80.78.19 ↔	Altra sinoviectomia artroscopica del piede e delle dita del piede	80.86.11 ↔	Sbrigliamento dell'articolazione del ginocchio
80.78.20 ↔	Sinoviectomia a cielo aperto dell'articolazione tarso-metatarsale	80.86.12 ↔	Asportazione di cisti dell'articolazione del ginocchio
80.78.21 ↔	Sinoviectomia a cielo aperto dell'articolazione metatarso-falangea	80.86.13 ↔	Asportazione di cisti meniscale del ginocchio
80.78.29 ↔	Altra sinoviectomia a cielo aperto del piede e delle dita del piede	80.86.99 ↔	Altra asportazione o distruzione locale di lesione dell'articolazione del ginocchio, altro
80.78.99 ↔	Sinoviectomia del piede e delle dita del piede, altro	80.87.00 ↔	Altra asportazione o distruzione locale di lesione dell'articolazione della caviglia, NAS
80.79.10 ↔	Sinoviectomia artroscopica dell'articolazione sterno-clavicolare	80.87.10 ↔	Asportazione o distruzione locale di lesione dell'articolazione talocrurale per via artroscopica
80.79.11 ↔	Sinoviectomia artroscopica dell'articolazione sacroiliaca	80.87.11 ↔	Sbrigliamento dell'articolazione talocrurale
80.79.20 ↔	Sinoviectomia a cielo aperto dell'articolazione sterno-clavicolare	80.87.12 ↔	Asportazione di cisti dell'articolazione talocrurale
80.79.21 ↔	Sinoviectomia a cielo aperto dell'articolazione sacroiliaca	80.87.19 ↔	Altra asportazione o distruzione locale di lesione dell'articolazione talocrurale
80.79.22 ↔	Sinoviectomia a cielo aperto della sinfisi pubica	80.87.20 ↔	Asportazione o distruzione locale di lesione dell'articolazione subtalare per via artroscopica
80.81.10 ↔	Sbrigliamento dell'articolazione omero-glenoidea	80.87.21 ↔	Sbrigliamento dell'articolazione subtalare
80.81.11 ↔	Asportazione di cisti dell'articolazione omero-glenoidea	80.87.22 ↔	Asportazione di cisti dell'articolazione subtalare
80.81.19 ↔	Altra asportazione o distruzione locale dell'articolazione omero-glenoidea	80.87.29 ↔	Altra asportazione o distruzione locale di lesione dell'articolazione subtalare
80.81.20 ↔	Sbrigliamento dell'articolazione acromio-clavicolare	80.87.99 ↔	Altra asportazione o distruzione locale di lesione dell'articolazione della caviglia, altro
80.81.21 ↔	Asportazione di cisti dell'articolazione acromio-clavicolare	80.88.00 ↔	Altra asportazione o distruzione locale di lesione dell'articolazione del piede e delle dita del piede, NAS
80.81.29 ↔	Altra asportazione o distruzione locale dell'articolazione acromio-clavicolare	80.88.10 ↔	Asportazione o distruzione locale di lesione dell'articolazione del piede e delle dita del piede per via artroscopica
80.81.99 ↔	Altra asportazione o distruzione locale di lesione dell'articolazione della spalla, altro	80.88.20 ↔	Sbrigliamento dell'articolazione metatarso-falangea
80.82.00 ↔	Altra asportazione o distruzione locale di lesione dell'articolazione del gomito, NAS	80.88.21 ↔	Asportazione di cisti dell'articolazione metatarso-falangea
80.82.10 ↔	Asportazione o distruzione locale di lesione dell'articolazione del gomito per via artroscopica	80.88.29 ↔	Altra asportazione o distruzione locale di lesione metatarso-falangea
80.82.11 ↔	Sbrigliamento dell'articolazione del gomito	80.88.30 ↔	Sbrigliamento dell'articolazione interfalangea del piede
80.82.12 ↔	Asportazione di cisti dell'articolazione del gomito	80.88.40 ↔	Sbrigliamento di altre articolazioni del piede
80.82.99 ↔	Altra asportazione o distruzione locale di lesione dell'articolazione del gomito, altro	80.88.50 ↔	Asportazione di cisti di altre articolazioni del piede e delle dita del piede
80.83.00 ↔	Altra asportazione o distruzione locale di lesione dell'articolazione del polso, NAS	80.88.59 ↔	Altra asportazione o distruzione locale di lesione di altre articolazioni del piede e delle dita del piede
80.83.10 ↔	Asportazione o distruzione locale di lesione dell'articolazione del polso per via artroscopica	80.88.99 ↔	Altra asportazione o distruzione locale di lesione dell'articolazione del piede e delle dita del piede, altro
80.83.11 ↔	Sbrigliamento dell'articolazione del polso	80.89.00 ↔	Altra asportazione o distruzione locale di lesione dell'articolazione di altra sede specificata, NAS
80.83.12 ↔	Asportazione di cisti dell'articolazione del polso	80.89.10 ↔	Asportazione o distruzione locale di lesione dell'articolazione sterno-clavicolare per via artroscopica
80.83.99 ↔	Altra asportazione o distruzione locale di lesione dell'articolazione del polso, altro	80.89.11 ↔	Sbrigliamento dell'articolazione sternoclavicolare
80.84.00 ↔	Altra asportazione o distruzione locale di lesione dell'articolazione della mano e delle dita della mano, NAS	80.89.12 ↔	Asportazione di cisti dell'articolazione sternoclavicolare
80.84.10 ↔	Sbrigliamento di articolazioni del carpo	80.89.19 ↔	Altra asportazione o distruzione locale di lesione dell'articolazione sterno-clavicolare
80.84.20 ↔	Sbrigliamento di altre articolazioni della mano e delle dita della mano	80.89.20 ↔	Asportazione o distruzione locale di lesione dell'articolazione sacroiliaca per via artroscopica
80.84.99 ↔	Altra asportazione o distruzione locale di lesione dell'articolazione della mano e delle dita della mano, altro	80.89.21 ↔	Sbrigliamento dell'articolazione sacroiliaca
80.85.00 ↔	Altra asportazione o distruzione locale di lesione dell'articolazione dell'anca, NAS	80.89.22 ↔	Asportazione di cisti dell'articolazione sacroiliaca
80.85.10 ↔	Asportazione o distruzione locale di lesione dell'articolazione dell'anca per via artroscopica	80.89.29 ↔	Altra asportazione o distruzione locale di lesione dell'articolazione sacroiliaca
80.85.11 ↔	Sbrigliamento dell'articolazione dell'anca	80.91.10 ↔	Asportazione artroscopica dell'articolazione omero-glenoidea
80.85.12 ↔	Asportazione di cisti dell'articolazione dell'anca	80.91.11 ↔	Altra asportazione dell'articolazione omero-glenoidea
80.85.21 ↔	Incisione, osteocondroplastica del collo femorale, per via artroscopica	80.91.20 ↔	Asportazione artroscopica dell'articolazione acromio-clavicolare
80.85.22 ↔	Incisione, osteocondroplastica della testa del femore, chirurgica a cielo aperto	80.91.21 ↔	Altra asportazione dell'articolazione acromio-clavicolare
80.85.99 ↔	Altra asportazione o distruzione locale di lesione dell'articolazione dell'anca, altro	80.92.10 ↔	Asportazione artroscopica dell'articolazione del gomito
80.86.00 ↔	Altra asportazione o distruzione locale di lesione dell'articolazione del ginocchio, NAS	80.92.11 ↔	Prelievo di cartilagine per innesto dall'articolazione del gomito
80.86.10 ↔	Asportazione o distruzione locale di lesione dell'articolazione del ginocchio per via artroscopica		

80.93.11 ↔	Prelievo di cartilagine per innesto dall'articolazione del polso	81.29.10 ↔	Artrodesi dell'articolazione sacroiliaca
80.93.12 ↔	Resezione del disco triangolare dell'articolazione del polso	81.29.20 ↔	Artrodesi della sinfisi pubica
80.93.13 ↔	Asportazione di legamenti del polso	81.29.99 ↔	Artrodesi di altra articolazione specificata, altro
80.94.11 ↔	Asportazione di legamenti delle articolazioni carpometacarpali	81.40.00 ↔	Riparazione dell'anca, NAS
80.95.10 ↔	Asportazione artroscopica dell'articolazione dell'anca	81.40.10 ↔	Rifissazione di frammento osteocondrale dell'anca, per via artroscopica
80.95.11 ↔	Prelievo di cartilagine per innesto dall'articolazione dell'anca	81.40.11 ↔	Rifissazione di frammento osteocondrale dell'anca, chirurgica a cielo aperto
80.95.99 ↔	Altra asportazione dell'articolazione dell'anca, altro	81.40.18 ↔	Perforazione subcondrale dell'anca, per via artroscopica
80.96.10 ↔	Asportazione artroscopica dell'articolazione del ginocchio	81.40.19 ↔	Perforazione subcondrale dell'anca, chirurgica a cielo aperto
80.96.20 ↔	Prelievo di cartilagine per innesto dall'articolazione del ginocchio, per via artroscopica	81.40.20 ↔	Perforazione subcondrale dell'anca con inserzione di impianto acellulare, per via artroscopica
80.96.21 ↔	Prelievo di cartilagine per innesto dall'articolazione del ginocchio, chirurgica a cielo aperto	81.40.21 ↔	Perforazione subcondrale dell'anca con inserzione di impianto acellulare, chirurgica a cielo aperto
80.97.10 ↔	Asportazione artroscopica dell'articolazione talocrurale	81.40.30 ↔	Artroplastica dell'anca con osteotomia delle ossa pelviche, altra osteotomia
80.97.11 ↔	Altra asportazione dell'articolazione talocrurale	81.40.31 ↔	Artroplastica dell'anca con osteotomia delle ossa pelviche, tripla osteotomia
80.97.20 ↔	Asportazione artroscopica dell'articolazione subtalare	81.40.32 ↔	Tettoplastica acetabolare dell'anca
80.97.21 ↔	Altra asportazione dell'articolazione subtalare	81.40.33 ↔	Resezione dell'anca secondo Girdlestone, primaria
80.97.30 ↔	Prelievo di cartilagine per innesto dall'articolazione della caviglia	81.40.34 ↔	Ricostruzione del labbro acetabolare, chirurgica a cielo aperto
80.97.99 ↔	Altra asportazione dell'articolazione della caviglia, altro	81.40.35 ↔	Ricostruzione del labbro acetabolare, per via artroscopica
80.98.10 ↔	Asportazione artroscopica dell'articolazione del piede e delle dita del piede	81.40.99 ↔	Riparazione dell'anca, altro
80.98.11 ↔	Altra asportazione dell'articolazione metatarsofalangea	81.42 ↔	Riparazione del ginocchio five-in-one
80.98.12 ↔	Altra asportazione di altra articolazione del piede	81.43 ↔	Riparazione della triade del ginocchio
80.98.13 ↔	Altra asportazione dell'articolazione interfalangea del piede	81.44.10 ↔	Stabilizzazione della rotula, Sezione del retinacolo, laterale
80.98.99 ↔	Altra asportazione dell'articolazione del piede e delle dita del piede, altro	81.44.11 ↔	Stabilizzazione della rotula, Sezione del retinacolo, laterale con intervento di riallineamento
80.99.10 ↔	Asportazione artroscopica dell'articolazione sternoclavicolare	81.44.12 ↔	Stabilizzazione della rotula, Trasposizione dell'inserzione del tendine rotuleo
80.99.11 ↔	Altra asportazione dell'articolazione sternoclavicolare	81.44.13 ↔	Stabilizzazione della rotula, Trasposizione dell'inserzione del tendine rotuleo con innesto osseo
80.99.20 ↔	Asportazione artroscopica dell'articolazione sacroiliaca	81.44.14 ↔	Stabilizzazione della rotula con plastica MPFL (legamento patello-femorale mediale)
80.99.21 ↔	Altra asportazione dell'articolazione sacroiliaca	81.44.99 ↔	Stabilizzazione della rotula, altro
80.99.30 ↔	Asportazione artroscopica della sinfisi pubica	81.45.10 ↔	Ricostruzione del crociato anteriore con tendine rotuleo autologo, per via artroscopica
80.99.31 ↔	Altra asportazione della sinfisi pubica	81.45.11 ↔	Ricostruzione del crociato posteriore con tendine rotuleo autologo, per via artroscopica
81.11 ↔	Fusione della caviglia	81.45.12 ↔	Ricostruzione del crociato anteriore con tendine semitendinoso e/o gracile, per via artroscopica
81.12.10 ↔	Artrodesi dell'articolazione talocrurale e subtalare	81.45.13 ↔	Ricostruzione del crociato posteriore con tendine semitendinoso e/o gracile, per via artroscopica
81.12.11 ↔	Artrodesi dell'articolazione talocrurale, subtalare e di Chopart	81.45.14 ↔	Ricostruzione del crociato anteriore con legamento e rinforzo alloplastico, per via artroscopica
81.12.12 ↔	Artrodesi dell'articolazione subtalare, due camere articolari	81.45.19 ↔	Altra riparazione dei legamenti crociati del ginocchio, per via artroscopica
81.12.13 ↔	Artrodesi dell'articolazione subtalare, tre camere articolari	81.45.20 ↔	Ricostruzione del crociato anteriore con tendine rotuleo autologo, chirurgica a cielo aperto
81.12.99 ↔	Artrodesi triplice, altro	81.45.21 ↔	Ricostruzione del crociato posteriore con tendine rotuleo autologo, chirurgica a cielo aperto
81.13 ↔	Fusione sottoastragala	81.45.22 ↔	Ricostruzione del crociato anteriore con tendine semitendinoso e/o gracile, chirurgica a cielo aperto
81.14 ↔	Fusione mediotarsica	81.45.23 ↔	Ricostruzione del crociato posteriore con tendine semitendinoso e/o gracile, chirurgica a cielo aperto
81.15 ↔	Fusione tarsometatarsica	81.45.24 ↔	Ricostruzione del crociato anteriore con legamento e rinforzo alloplastico, chirurgica a cielo aperto
81.16 ↔	Fusione metatarsofalangea	81.45.29 ↔	Altra riparazione dei legamenti crociati del ginocchio, chirurgica a cielo aperto
81.17 ↔	Altra fusione del piede	81.45.99 ↔	Altra riparazione dei legamenti crociati del ginocchio, altro
81.18 ↔	Artrorisi di articolazione subtalare	81.46 ↔	Altra riparazione dei legamenti collaterali del ginocchio
81.21 ↔	Artrodesi dell'anca	81.47.10 ↔	Rifissazione di frammento osteocondrale del ginocchio
81.22 ↔	Artrodesi del ginocchio		
81.23 ↔	Artrodesi della spalla		
81.24 ↔	Artrodesi del gomito		
81.25.09 ↔	Fusione carporadiale, altro		
81.25.11 ↔	Fusione carporadiale, completa		
81.25.21 ↔	Fusione carporadiale, parziale		
81.26.09 ↔	Fusione metacarpocarpale, altro		
81.26.11 ↔	Fusione metacarpocarpale, fusione intracarpale		
81.27 ↔	Fusione metacarpofalangea		
81.28 ↔	Fusione interfalangea		

81.47.11 ↔ Rifissazione di frammento osteocondrale del ginocchio, per via artroscopica	81.51.19 ↔ Primo impianto di protesi totale dell'anca, altro
81.47.14 ↔ Rifissazione del menisco, chirurgica a cielo aperto	81.51.21 ↔ Impianto di protesi totale dell'anca per sostituzione di protesi
81.47.15 ↔ Rifissazione del menisco, per via artroscopica	81.51.22 ↔ Impianto di protesi totale dell'anca per sostituzione di protesi, protesi speciale
81.47.16 ↔ Trapianto di menisco	81.51.23 ↔ Impianto di protesi d'anca di superficie per sostituzione di protesi
81.47.19 ↔ Rifissazione ossea di legamento crociato, chirurgica a cielo aperto	81.51.29 ↔ Impianto di protesi totale dell'anca per sostituzione di protesi, altro
81.47.20 ↔ Rifissazione ossea di legamento crociato, per via artroscopica	81.52.00 ↔ Sostituzione parziale dell'anca, NAS
81.47.23 ↔ Perforazione subcondrale del ginocchio, chirurgica a cielo aperto	81.52.21 ↔ Primo impianto di protesi unipolare
81.47.24 ↔ Perforazione subcondrale del ginocchio, per via artroscopica	81.52.22 ↔ Primo impianto di protesi biarticolata
81.47.25 ↔ Perforazione subcondrale del ginocchio con inserzione di impianto acellulare, per via artroscopica	81.52.29 ↔ Primo impianto di protesi parziale dell'anca, altro
81.47.26 ↔ Impianto di sostituto cartilagineo metallico personalizzato nel ginocchio	81.52.31 ↔ Primo impianto di coppa di sostegno di protesi dell'anca
81.47.27 ↔ Artroplastica di resezione del ginocchio	81.52.39 ↔ Primo impianto di componente di protesi dell'anca, altro
81.47.28 ↔ Perforazione subcondrale dell'articolazione del ginocchio con inserzione di impianto acellulare, chirurgica a cielo aperto	81.52.41 ↔ Impianto di protesi d'anca unipolare per sostituzione di protesi
81.47.2A ↔ Impianto di sostituto cartilagineo metallico non personalizzato nel ginocchio	81.52.42 ↔ Impianto di protesi d'anca biarticolata per sostituzione di protesi
81.47.30 ↔ Altra rifissazione e sutura dell'apparato capsulo-legamentoso del ginocchio	81.52.49 ↔ Impianto di protesi parziale dell'anca per sostituzione di protesi, altro
81.47.31 ↔ Altra legamentoplastica del ginocchio, chirurgica a cielo aperto	81.52.51 ↔ Impianto di coppa di sostegno di protesi dell'anca per sostituzione
81.47.40 ↔ Altra riparazione del ginocchio, Rotula e apparato di sostegno	81.52.52 ↔ Impianto di inserto di protesi dell'anca per sostituzione
81.47.60 ↔ Plastica della troclea femorale con artrotomia, osteotomia del femore distale con o senza spongioplastica subcondrale	81.52.53 ↔ Impianto della testa femorale di protesi dell'anca per sostituzione
81.47.90 ↔ Altra riparazione del ginocchio, per via artroscopica	81.52.54 ↔ Impianto di testa femorale nonché inserto di protesi dell'anca per sostituzione
81.47.99 ↔ Altra riparazione del ginocchio, altro	81.52.55 ↔ Impianto di testa femorale, inserto nonché coppa acetabolare di protesi dell'anca per sostituzione
81.49.10 ↔ Rifissazione di frammento osteocondrale, articolazione talocrurale, per via artroscopica	81.52.56 ↔ Impianto di inserto nonché coppa acetabolare di protesi dell'anca per sostituzione
81.49.11 ↔ Rifissazione di frammento osteocondrale, articolazione talocrurale, chirurgica a cielo aperto	81.52.57 ↔ Impianto di coppa di sostegno nonché coppa acetabolare di protesi dell'anca per sostituzione
81.49.12 ↔ Rifissazione di frammento osteocondrale, articolazione subtalare, per via artroscopica	81.52.58 ↔ Impianto di coppa di sostegno, coppa acetabolare nonché testa femorale di protesi dell'anca per sostituzione
81.49.13 ↔ Rifissazione di frammento osteocondrale, articolazione subtalare, chirurgica a cielo aperto	81.52.59 ↔ Impianto di componenti di endoprotesi dell'anca in caso di sostituzione, altro
81.49.26 ↔ Perforazione subcondrale, articolazione talocrurale, per via artroscopica	81.52.5A ↔ Impianto di stelo nonché testa femorale di protesi dell'anca per sostituzione
81.49.27 ↔ Perforazione subcondrale, articolazione talocrurale, chirurgica a cielo aperto	81.52.5B ↔ Impianto di stelo, testa femorale nonché inserto di protesi dell'anca per sostituzione
81.49.28 ↔ Perforazione subcondrale, articolazione subtalare, per via artroscopica	81.54.21 ↔ Primo impianto di protesi totale standard del ginocchio
81.49.29 ↔ Perforazione subcondrale, articolazione subtalare, chirurgica a cielo aperto	81.54.22 ↔ Primo impianto di protesi totale speciale del ginocchio
81.49.30 ↔ Perforazione subcondrale con inserzione di impianto acellulare, articolazione talocrurale, per via artroscopica	81.54.23 ↔ Primo impianto di protesi totale vincolata del ginocchio
81.49.31 ↔ Perforazione subcondrale con inserzione di impianto acellulare, articolazione subtalare, per via artroscopica	81.54.24 ↔ Primo impianto di protesi a slitta unicondilare del ginocchio
81.49.32 ↔ Artroplastica di resezione della caviglia	81.54.25 ↔ Primo impianto di protesi a slitta bicondilare del ginocchio
81.49.33 ↔ Rifissazione e plastica dell'apparato capsulo-legamentoso dell'articolazione talocrurale	81.54.26 ↔ Primo impianto di scudo femorale condilare con bottone rotuleo
81.49.34 ↔ Perforazione subcondrale con inserzione di impianto acellulare, articolazione talocrurale, chirurgica a cielo aperto	81.54.31 ↔ Impianto di protesi totale standard del ginocchio per sostituzione di protesi
81.49.35 ↔ Perforazione subcondrale con inserzione di impianto acellulare, articolazione talocalcaneara, chirurgica a cielo aperto	81.54.32 ↔ Impianto di protesi totale speciale del ginocchio per sostituzione di protesi
81.49.99 ↔ Altra riparazione della caviglia, altro	81.54.33 ↔ Impianto di protesi totale vincolata del ginocchio per sostituzione di protesi
81.51.00 ↔ Sostituzione totale dell'anca, NAS	81.54.34 ↔ Impianto di protesi a slitta unicondilare per sostituzione di protesi
81.51.11 ↔ Primo impianto di protesi totale dell'anca	81.54.35 ↔ Impianto di protesi a slitta bicondilare per sostituzione di protesi
81.51.12 ↔ Primo impianto di protesi totale dell'anca, protesi speciale	81.54.39 ↔ Impianto di endoprotesi del ginocchio per sostituzione di protesi, altro
81.51.13 ↔ Primo impianto di protesi d'anca di superficie	81.54.42 ↔ Impianto di bottone rotuleo per sostituzione

81.54.43 ↔	Impianto di inserto di protesi del ginocchio per sostituzione	81.81.22 ↔	Impianto di protesi della testa omerale, in caso di sostituzione di protesi
81.54.44 ↔	Impianto dei componenti tibiali o femorali nonché dell'inserto di protesi a slitta unicondylare o bicondylare o di protesi totale standard del ginocchio per sostituzione	81.81.23 ↔	Impianto di protesi glenoidea, in caso di sostituzione di protesi
81.54.45 ↔	Impianto dei componenti tibiali o femorali nonché dell'inserto di protesi totale speciale o vincolata del ginocchio per sostituzione	81.81.31 ↔	Impianto di coppa acetabolare, endoprotesi totale della spalla, in caso di sostituzione di componenti
81.54.46 ↔	Impianto di protesi isolata della troclea femorale per sostituzione	81.81.32 ↔	Impianto di coppa acetabolare nonché inserto, endoprotesi totale della spalla, in caso di sostituzione di componenti
81.54.47 ↔	Impianto di scudo femorale condilare con bottone rotuleo per sostituzione	81.81.33 ↔	Impianto di inserto, endoprotesi totale della spalla, in caso di sostituzione di componenti
81.54.49 ↔	Impianto di componenti di endoprotesi del ginocchio in caso di sostituzione, altro	81.81.34 ↔	Impianto di inserto nonché testa, endoprotesi totale della spalla, in caso di sostituzione di componenti
81.56 ↔	Sostituzione totale della tibiotarsica	81.81.35 ↔	Impianto di inserto, testa nonché stelo, endoprotesi totale della spalla, in caso di sostituzione di componenti
81.57.00 ↔	Sostituzione dell'articolazione del piede e delle dita del piede, NAS	81.82.00 ↔	Ricostruzione plastica e rifissazione dell'apparato capsulo-legamentoso della spalla, NAS
81.57.10 ↔	Sostituzione dell'articolazione del piede e delle dita del piede, Endoprotesi del tarso	81.82.09 ↔	Ricostruzione plastica e rifissazione dell'apparato capsulo-legamentoso della spalla, altro
81.57.11 ↔	Sostituzione dell'articolazione del piede e delle dita del piede, Endoprotesi dell'avampiede o delle dita del piede	81.82.31 ↔	Rifissazione del labbro glenoideo, per via artroscopica
81.57.99 ↔	Sostituzione dell'articolazione del piede e delle dita del piede, altro	81.82.32 ↔	Allargamento dello spazio subacromiale, per via artroscopica
81.59.10 ↔	Revisione di sostituzione articolare delle estremità inferiori, senza sostituzione	81.82.33 ↔	Plicatura capsulare con fissazione al glenoide, per via artroscopica
81.59.11 ↔	Revisione e sostituzione di endoprotesi della caviglia	81.82.34 ↔	Impianto di palloncino distanziatore nella spalla, per via artroscopica
81.59.12 ↔	Revisione e sostituzione di endoprotesi del tarso	81.82.35 ↔	Ricostruzione plastica della cuffia dei rotatori, per via artroscopica
81.59.13 ↔	Revisione e sostituzione di endoprotesi dell'avampiede e delle dita dei piedi	81.82.41 ↔	Rifissazione del labbro glenoideo, chirurgica a cielo aperto
81.71.00 ↔	Artroplastica della articolazione metacarpofalangea e interfalangea con impianto, NAS	81.82.42 ↔	Plastica del margine glenoideo anteriore e posteriore, spalla, chirurgica a cielo aperto
81.71.10 ↔	Impianto di altra endoprotesi delle articolazioni delle dita della mano	81.82.43 ↔	Capsuloplastica anteriore e posteriore, spalla, chirurgica a cielo aperto
81.71.99 ↔	Artroplastica della articolazione metacarpofalangea e interfalangea con impianto, altro	81.82.44 ↔	Acromioplastica con sezione del legamento coraco-acromiale, chirurgica a cielo aperto
81.72 ↔	Artroplastica della articolazione metacarpofalangea e interfalangea senza impianto	81.82.45 ↔	Ricostruzione plastica della cuffia dei rotatori, chirurgica a cielo aperto
81.73 ↔	Sostituzione totale del polso	81.82.46 ↔	Ricostruzione plastica della cuffia dei rotatori, trasferimento di tendine del muscolo gran dorsale
81.74.00 ↔	Artroplastica della articolazione carpocarpale o carpometacarpale con impianto, NAS	81.82.47 ↔	Ricostruzione plastica della cuffia dei rotatori, trasferimento di tendine del muscolo gran pettorale
81.74.10 ↔	Impianto di endoprotesi dell'articolazione della base del pollice	81.83.00 ↔	Altro intervento sulla spalla, NAS
81.74.21 ↔	Artroplastica della articolazione radiocarpale o carpocarpale con impianto	81.83.10 ↔	Rifissazione di frammento osteocondrale, articolazione omero-glenoidea, per via artroscopica
81.74.99 ↔	Artroplastica della articolazione carpocarpale o carpometacarpale con impianto, altro	81.83.11 ↔	Rifissazione di frammento osteocondrale, articolazione omero-glenoidea, chirurgica a cielo aperto
81.75 ↔	Artroplastica della articolazione carpocarpale o carpometacarpale senza impianto	81.83.12 ↔	Rifissazione di frammento osteocondrale, articolazione acromio-clavicolare, per via artroscopica
81.80.00 ↔	Impianto di endoprotesi totale della spalla, NAS	81.83.13 ↔	Rifissazione di frammento osteocondrale, articolazione acromio-clavicolare, chirurgica a cielo aperto
81.80.09 ↔	Impianto di endoprotesi totale della spalla, altro	81.83.26 ↔	Perforazione subcondrale, articolazione omero-glenoidea, per via artroscopica
81.80.11 ↔	Primo impianto di endoprotesi totale della spalla, anatomica	81.83.27 ↔	Perforazione subcondrale, articolazione omero-glenoidea, chirurgica a cielo aperto
81.80.12 ↔	Primo impianto di endoprotesi totale della spalla, inversa	81.83.28 ↔	Perforazione subcondrale, articolazione acromio-clavicolare, per via artroscopica
81.80.13 ↔	Primo impianto di endoprotesi totale della spalla, protesi speciale	81.83.29 ↔	Perforazione subcondrale, articolazione acromio-clavicolare, chirurgica a cielo aperto
81.80.21 ↔	Impianto di endoprotesi totale della spalla, anatomica, in caso di sostituzione di protesi	81.83.30 ↔	Perforazione subcondrale con inserzione di impianto acellulare, articolazione omero-glenoidea, per via artroscopica
81.80.22 ↔	Impianto di endoprotesi totale della spalla, inversa, in caso di sostituzione di protesi	81.83.31 ↔	Perforazione subcondrale con inserzione di impianto acellulare, articolazione acromio-clavicolare, per via artroscopica
81.80.23 ↔	Impianto di endoprotesi totale della spalla, protesi speciale, in caso di sostituzione di protesi		
81.81.00 ↔	Impianto di protesi parziale della spalla, NAS		
81.81.09 ↔	Impianto di protesi parziale della spalla, altro		
81.81.11 ↔	Primo impianto di protesi di superficie		
81.81.12 ↔	Primo impianto di protesi della testa omerale		
81.81.13 ↔	Primo impianto di protesi glenoidea		
81.81.21 ↔	Impianto di protesi di superficie, in caso di sostituzione di protesi		

81.83.35 ↔	Perforazione subcondrale con inserzione di impianto acellulare, articolazione omero-glenoidea, chirurgica a cielo aperto	81.96.12 ↔	Altra riparazione articolare, Articolazione sterno-clavicolare, Rifissazione di frammento osteocondrale, chirurgica a cielo aperto
81.83.36 ↔	Perforazione subcondrale con inserzione di impianto acellulare, articolazione acromio-clavicolare, chirurgica a cielo aperto	81.96.19 ↔	Altra riparazione articolare, Articolazione sterno-clavicolare, altro
81.83.40 ↔	Artroplastica di resezione della spalla	81.96.1A ↔	Altra riparazione articolare, Articolazione sterno-clavicolare, Perforazione subcondrale, per via artroscopica
81.83.51 ↔	Stabilizzazione dell'articolazione acromio-clavicolare mediante procedura di fissazione, assistita per via artroscopica	81.96.1B ↔	Altra riparazione articolare, Articolazione sterno-clavicolare, Perforazione subcondrale, chirurgica a cielo aperto
81.83.99 ↔	Altro intervento sulla spalla, altro	81.96.1C ↔	Altra riparazione articolare, Articolazione sterno-clavicolare, Perforazione subcondrale con inserzione di impianto acellulare, per via artroscopica
81.84 ↔	Sostituzione totale del gomito	81.96.20 ↔	Altra riparazione articolare, Polso, NAS
81.85.00 ↔	Altra riparazione del gomito, NAS	81.96.21 ↔	Altra riparazione articolare, Polso, Rifissazione di frammento osteocondrale, per via artroscopica
81.85.10 ↔	Rifissazione di frammento osteocondrale del gomito, per via artroscopica	81.96.22 ↔	Altra riparazione articolare, Polso, Rifissazione di frammento osteocondrale, chirurgica a cielo aperto
81.85.11 ↔	Rifissazione di frammento osteocondrale del gomito, chirurgica a cielo aperto	81.96.29 ↔	Altra riparazione articolare, Polso, altro
81.85.18 ↔	Perforazione subcondrale del gomito, per via artroscopica	81.96.2A ↔	Altra riparazione articolare, Polso, Perforazione subcondrale, per via artroscopica
81.85.19 ↔	Perforazione subcondrale del gomito, chirurgica a cielo aperto	81.96.2B ↔	Altra riparazione articolare, Polso, Perforazione subcondrale, chirurgica a cielo aperto
81.85.20 ↔	Perforazione subcondrale del gomito con inserzione di impianto acellulare, per via artroscopica	81.96.2C ↔	Altra riparazione articolare, Polso, Perforazione subcondrale con inserzione di impianto acellulare, per via artroscopica
81.85.21 ↔	Artroplastica di resezione del gomito	81.96.2D ↔	Altra riparazione articolare, polso, protesi della testa dell'ulna
81.85.30 ↔	Sostituzione con protesi della superficie articolare distale dell'omero	81.96.30 ↔	Altra riparazione articolare, Articolazione sacroiliaca, NAS
81.85.31 ↔	Altra riparazione del gomito, Protesi del capitello radiale	81.96.31 ↔	Altra riparazione articolare, Articolazione sacroiliaca, Rifissazione di frammento osteocondrale, per via artroscopica
81.85.99 ↔	Altra riparazione del gomito, altro	81.96.32 ↔	Altra riparazione articolare, Articolazione sacroiliaca, Rifissazione di frammento osteocondrale, chirurgica a cielo aperto
81.93.00 ↔	Sutura della capsula o dei legamenti dell'arto superiore, NAS	81.96.39 ↔	Altra riparazione articolare, Articolazione sacroiliaca, altro
81.93.10 ↔	Sutura dell'apparato legamentoso della clavicola	81.96.3A ↔	Altra riparazione articolare, Articolazione sacroiliaca, Perforazione subcondrale, per via artroscopica
81.93.20 ↔	Sutura dell'anello fibroso radio-ulnare	81.96.3B ↔	Altra riparazione articolare, Articolazione sacroiliaca, Perforazione subcondrale, chirurgica a cielo aperto
81.93.21 ↔	Sutura dell'apparato legamentoso radio-ulnare distale	81.96.3C ↔	Altra riparazione articolare, Articolazione sacroiliaca, Perforazione subcondrale con inserzione di impianto acellulare, per via artroscopica
81.93.30 ↔	Sutura della capsula o dei legamenti dell'arto superiore, carpo e metacarpo	81.96.40 ↔	Altra riparazione articolare, Articolazione tibio-fibulare prossimale, NAS
81.93.99 ↔	Sutura della capsula o dei legamenti dell'arto superiore, altro	81.96.41 ↔	Altra riparazione articolare, Articolazione tibio-fibulare prossimale, Rifissazione di frammento osteocondrale, per via artroscopica
81.94 ↔	Sutura della capsula o del legamento della caviglia e del piede	81.96.42 ↔	Altra riparazione articolare, Articolazione tibio-fibulare prossimale, Rifissazione di frammento osteocondrale, chirurgica a cielo aperto
81.95.00 ↔	Sutura della capsula o del legamento in altra parte dell'arto inferiore, NAS	81.96.49 ↔	Altra riparazione articolare, Articolazione tibio-fibulare prossimale, altro
81.95.09 ↔	Sutura della capsula o del legamento in altra parte dell'arto inferiore, altro	81.96.4A ↔	Altra riparazione articolare, Articolazione tibio-fibulare prossimale, Perforazione subcondrale, per via artroscopica
81.95.10 ↔	Sutura del legamento crociato anteriore del ginocchio, per via artroscopica	81.96.4B ↔	Altra riparazione articolare, Articolazione tibio-fibulare prossimale, Perforazione subcondrale, chirurgica a cielo aperto
81.95.11 ↔	Sutura del legamento crociato anteriore del ginocchio, chirurgica a cielo aperto	81.96.4C ↔	Altra riparazione articolare, articolazione tibio-fibulare prossimale, perforazione subcondrale con inserzione di impianto acellulare, per via artroscopica
81.95.12 ↔	Sutura del legamento crociato posteriore del ginocchio, per via artroscopica	81.96.50 ↔	Altra riparazione articolare, Articolazione metatarso-falangea, NAS
81.95.13 ↔	Sutura del legamento crociato posteriore del ginocchio, chirurgica a cielo aperto	81.96.51 ↔	Altra riparazione articolare, Articolazione metatarso-falangea, Rifissazione di frammento osteocondrale, per via artroscopica
81.95.14 ↔	Sutura dell'apparato capsulo-legamentoso mediale con coinvolgimento del menisco, per via artroscopica		
81.95.15 ↔	Sutura dell'apparato capsulo-legamentoso mediale con coinvolgimento del menisco, chirurgica a cielo aperto		
81.95.16 ↔	Sutura dell'apparato capsulo-legamentoso laterale, per via artroscopica		
81.95.17 ↔	Sutura dell'apparato capsulo-legamentoso laterale, chirurgica a cielo aperto		
81.95.18 ↔	Sutura dell'apparato capsulo-legamentoso dorsale, chirurgica a cielo aperto		
81.95.1A ↔	Sutura dell'apparato capsulo-legamentoso dorsale del ginocchio, per via artroscopica		
81.96.10 ↔	Altra riparazione articolare, Articolazione sterno-clavicolare, NAS		
81.96.11 ↔	Altra riparazione articolare, Articolazione sterno-clavicolare, Rifissazione di frammento osteocondrale, per via artroscopica		

81.96.52 ↔	Altra riparazione articolare, Articolazione metatarsofalangea, Rifissazione di frammento osteocondrale, chirurgica a cielo aperto	81.96.92 ↔	Altri interventi di riparazione e plastica articolare, Rifissazione dell'apparato capsulo-legamentoso di altre articolazioni
81.96.59 ↔	Altra riparazione articolare, Articolazione metatarsofalangea, altro	81.96.93 ↔	Altri interventi di riparazione e plastica articolare, Impianto/rimozione di menisco di collagene
81.96.5A ↔	Altra riparazione articolare, Articolazione metatarsofalangea, Perforazione subcondrale, per via artroscopica	81.96.94 ↔	Altri interventi di riparazione e plastica articolare, Impianto/rimozione di menisco di collagene, per via artroscopica
81.96.5B ↔	Altra riparazione articolare, Articolazione metatarsofalangea, Perforazione subcondrale, chirurgica a cielo aperto	81.96.95 ↔	Altri interventi di riparazione e plastica articolare, Impianto di endoprotesi in articolazioni dell'estremità superiore, altro
81.96.5C ↔	Altra riparazione articolare, Articolazione metatarsofalangea, Perforazione subcondrale con inserzione di impianto acellulare, per via artroscopica	81.96.97 ↔	Altri interventi di riparazione e plastica articolare, Intervento complesso di primo impianto/sostituzione di endoprotesi articolare associato a sostituzione di osso e/o a sostituzione di articolazioni adiacenti
81.96.60 ↔	Altra riparazione articolare, Articolazione interfalangea del piede, NAS	81.96.98 ↔	Altri interventi di riparazione e plastica articolare, Artroplastica di resezione del polso
81.96.61 ↔	Altra riparazione articolare, Articolazione interfalangea del piede, Rifissazione di frammento osteocondrale, per via artroscopica	81.96.9A ↔	Altri interventi di riparazione e plastica articolare, Artroplastica di resezione delle articolazioni del piede
81.96.62 ↔	Altra riparazione articolare, Articolazione interfalangea del piede, Rifissazione di frammento osteocondrale, chirurgica a cielo aperto	81.96.9B ↔	Altri interventi di riparazione e plastica articolare, altri interventi di plastica articolare
81.96.69 ↔	Altra riparazione articolare, Articolazione interfalangea del piede, altro	81.97.10 ↔	Revisione di protesi articolare dell'arto superiore, senza sostituzione
81.96.6A ↔	Altra riparazione articolare, Articolazione interfalangea del piede, Perforazione subcondrale, per via artroscopica	81.97.13 ↔	Revisione e sostituzione di protesi totale del gomito
81.96.6B ↔	Altra riparazione articolare, Articolazione interfalangea del piede, Perforazione subcondrale, chirurgica a cielo aperto	81.97.14 ↔	Revisione e sostituzione di protesi del capitello radiale
81.96.6C ↔	Altra riparazione articolare, Articolazione interfalangea del piede, Perforazione subcondrale con inserzione di impianto acellulare, per via artroscopica	81.97.15 ↔	Revisione e sostituzione di endoprotesi del polso
81.96.70 ↔	Altra riparazione articolare, altre articolazioni del piede, NAS	81.97.16 ↔	Revisione e sostituzione di endoprotesi dell'articolazione della base del pollice
81.96.71 ↔	Altra riparazione articolare, altre articolazioni del piede, Rifissazione di frammento osteocondrale, per via artroscopica	81.97.17 ↔	Revisione e sostituzione di altra endoprotesi delle articolazioni delle dita delle mani
81.96.72 ↔	Altra riparazione articolare, altre articolazioni del piede, Rifissazione di frammento osteocondrale, chirurgica a cielo aperto	81.97.21 ↔	Revisione senza sostituzione, spalla, endoprotesi totale
81.96.79 ↔	Altra riparazione articolare, altre articolazioni del piede, altro	81.97.22 ↔	Revisione senza sostituzione, spalla, protesi parziale
81.96.7A ↔	Altra riparazione articolare, altre articolazioni del piede, Perforazione subcondrale, per via artroscopica	81.99.11 ↔	Revisione artroscopica di articolazione, Articolazione omero-glenoidea
81.96.7B ↔	Altra riparazione articolare, altre articolazioni del piede, Perforazione subcondrale, chirurgica a cielo aperto	81.99.12 ↔	Revisione artroscopica di articolazione, Articolazione acromio-clavicolare
81.96.7C ↔	Altra riparazione articolare, altre articolazioni del piede, Perforazione subcondrale con inserzione di impianto acellulare, per via artroscopica	81.99.13 ↔	Revisione artroscopica di articolazione, Articolazione sterno-clavicolare
81.96.80 ↔	Altra riparazione di altra articolazione specificata, NAS	81.99.14 ↔	Revisione artroscopica di articolazione, Gomito
81.96.81 ↔	Altra riparazione di altra articolazione specificata, Rifissazione di frammento osteocondrale, per via artroscopica	81.99.15 ↔	Revisione artroscopica di articolazione, Polso
81.96.82 ↔	Altra riparazione di altra articolazione specificata, Rifissazione di frammento osteocondrale, chirurgica a cielo aperto	81.99.16 ↔	Revisione artroscopica di articolazione, Articolazione sacroiliaca
81.96.89 ↔	Altra riparazione di altra articolazione specificata, altro	81.99.17 ↔	Revisione artroscopica di articolazione, Sinfisi pubica
81.96.8A ↔	Altra riparazione di altra articolazione specificata, Perforazione subcondrale, per via artroscopica	81.99.18 ↔	Revisione artroscopica di articolazione, Anca
81.96.8B ↔	Altra riparazione di altra articolazione specificata, Perforazione subcondrale, chirurgica a cielo aperto	81.99.1A ↔	Revisione artroscopica di articolazione, Articolazione del ginocchio
81.96.8C ↔	Altra riparazione di altra articolazione specificata, Perforazione subcondrale con inserzione di impianto acellulare, per via artroscopica	81.99.1B ↔	Revisione artroscopica di articolazione, Articolazione tibio-fibulare prossimale
		81.99.1C ↔	Revisione artroscopica di articolazione, Articolazione talocrurale
		81.99.1D ↔	Revisione artroscopica di articolazione, Articolazione subtalare
		81.99.1E ↔	Revisione artroscopica di articolazione, Altre articolazioni del piede e delle dita del piede
		81.99.1F ↔	Revisione artroscopica di articolazione, Articolazione metatarso-falangea
		81.99.1G ↔	Revisione artroscopica di articolazione, Articolazione interfalangea del piede
		81.99.21 ↔	Revisione chirurgica a cielo aperto di articolazione, Articolazione omero-glenoidea
		81.99.22 ↔	Revisione chirurgica a cielo aperto di articolazione, Articolazione acromio-clavicolare
		81.99.23 ↔	Revisione chirurgica a cielo aperto di articolazione, Articolazione sterno-clavicolare
		81.99.24 ↔	Revisione chirurgica a cielo aperto di articolazione, Gomito
		81.99.25 ↔	Revisione chirurgica a cielo aperto di articolazione, Polso

81.99.26 ↔	Revisione chirurgica a cielo aperto di articolazione, Articolazione sacroiliaca	81.99.4A ↔	Interventi chirurgici a cielo aperto sulla cartilagine articolare e sui menischi, Articolazione del ginocchio
81.99.27 ↔	Revisione chirurgica a cielo aperto di articolazione, Sinfisi pubica	81.99.4B ↔	Interventi chirurgici a cielo aperto sulla cartilagine articolare, Articolazione tibio-fibulare prossimale
81.99.28 ↔	Revisione chirurgica a cielo aperto di articolazione, Anca	81.99.4C ↔	Interventi chirurgici a cielo aperto sulla cartilagine articolare, Articolazione talocrurale
81.99.29 ↔	Revisione chirurgica a cielo aperto di articolazione, altro	81.99.4D ↔	Interventi chirurgici a cielo aperto sulla cartilagine articolare, Articolazione subtalare
81.99.2A ↔	Revisione chirurgica a cielo aperto di articolazione, Articolazione del ginocchio	81.99.4E ↔	Interventi chirurgici a cielo aperto sulla cartilagine articolare, Altre articolazioni del piede e delle dita del piede
81.99.2B ↔	Revisione chirurgica a cielo aperto di articolazione, Articolazione tibio-fibulare prossimale	81.99.4F ↔	Interventi chirurgici a cielo aperto sulla cartilagine articolare, Articolazione metatarso-falangea
81.99.2C ↔	Revisione chirurgica a cielo aperto di articolazione, Articolazione talocrurale	81.99.4G ↔	Interventi chirurgici a cielo aperto sulla cartilagine articolare, Articolazione interfalangea del piede
81.99.2D ↔	Revisione chirurgica a cielo aperto di articolazione, Articolazione subtalare	81.99.51 ↔	Artrorisi e fissazione temporanea di articolazione, Articolazione omero-glenoidea
81.99.2E ↔	Revisione chirurgica a cielo aperto di articolazione, Altre articolazioni del piede e delle dita del piede	81.99.52 ↔	Artrorisi e fissazione temporanea di articolazione, Articolazione acromio-clavicolare
81.99.2F ↔	Revisione chirurgica a cielo aperto di articolazione, Articolazione metatarso-falangea	81.99.53 ↔	Artrorisi e fissazione temporanea di articolazione, Articolazione sterno-clavicolare
81.99.2G ↔	Revisione chirurgica a cielo aperto di articolazione, Articolazione interfalangea del piede	81.99.54 ↔	Artrorisi e fissazione temporanea di articolazione, Gomito
81.99.31 ↔	Interventi artroscopici sulla cartilagine articolare, Articolazione omero-glenoidea	81.99.55 ↔	Artrorisi e fissazione temporanea di articolazione, Polso
81.99.32 ↔	Interventi artroscopici sulla cartilagine articolare, Articolazione acromio-clavicolare	81.99.56 ↔	Artrorisi e fissazione temporanea di articolazione, Articolazione sacroiliaca
81.99.33 ↔	Interventi artroscopici sulla cartilagine articolare, Articolazione sterno-clavicolare	81.99.57 ↔	Artrorisi e fissazione temporanea di articolazione, Sinfisi pubica
81.99.34 ↔	Interventi artroscopici sulla cartilagine articolare, Gomito	81.99.58 ↔	Artrorisi e fissazione temporanea di articolazione, Anca
81.99.35 ↔	Interventi artroscopici sulla cartilagine articolare, Polso	81.99.5A ↔	Artrorisi e fissazione temporanea di articolazione, Articolazione del ginocchio
81.99.36 ↔	Interventi artroscopici sulla cartilagine articolare, Articolazione sacroiliaca	81.99.5B ↔	Artrorisi e fissazione temporanea di articolazione, Articolazione tibio-fibulare prossimale
81.99.37 ↔	Interventi artroscopici sulla cartilagine articolare, Sinfisi pubica	81.99.5C ↔	Artrorisi e fissazione temporanea di articolazione, Articolazione talocrurale
81.99.38 ↔	Interventi artroscopici sulla cartilagine articolare, Anca	81.99.5D ↔	Artrorisi e fissazione temporanea di articolazione, Articolazione subtalare
81.99.3A ↔	Interventi artroscopici sulla cartilagine articolare e sui menischi, Articolazione del ginocchio	81.99.5E ↔	Artrorisi e fissazione temporanea di articolazione, Piede e dita del piede, altro
81.99.3B ↔	Interventi artroscopici sulla cartilagine articolare, Articolazione tibio-fibulare prossimale	81.99.5F ↔	Artrorisi e fissazione temporanea di articolazione, Articolazione metatarso-falangea
81.99.3C ↔	Interventi artroscopici sulla cartilagine articolare, Articolazione talocrurale	81.99.5G ↔	Artrorisi e fissazione temporanea di articolazione, Articolazione interfalangea del piede
81.99.3D ↔	Interventi artroscopici sulla cartilagine articolare, Articolazione subtalare	81.99.81 ↔	Altri interventi artroscopici sulle strutture articolari, Polso
81.99.3E ↔	Interventi artroscopici sulla cartilagine articolare, Altre articolazioni del piede e delle dita del piede	81.99.82 ↔	Altri interventi artroscopici sulle strutture articolari, Articolazione del ginocchio
81.99.3F ↔	Interventi artroscopici sulla cartilagine articolare, Articolazione metatarso-falangea	81.99.83 ↔	Altri interventi artroscopici sulle strutture articolari, Articolazione talocrurale
81.99.3G ↔	Interventi artroscopici sulla cartilagine articolare, Articolazione interfalangea del piede	81.99.91 ↔	Altri interventi chirurgici a cielo aperto sulle strutture articolari, Articolazione omero-glenoidea
81.99.41 ↔	Interventi chirurgici a cielo aperto sulla cartilagine articolare, Articolazione omero-glenoidea	81.99.92 ↔	Altri interventi chirurgici a cielo aperto sulle strutture articolari, Articolazione acromio-clavicolare
81.99.42 ↔	Interventi chirurgici a cielo aperto sulla cartilagine articolare, Articolazione acromio-clavicolare	81.99.93 ↔	Altri interventi chirurgici a cielo aperto sulle strutture articolari, Articolazione sterno-clavicolare
81.99.43 ↔	Interventi chirurgici a cielo aperto sulla cartilagine articolare, Articolazione sterno-clavicolare	81.99.94 ↔	Altri interventi chirurgici a cielo aperto sulle strutture articolari, Gomito
81.99.44 ↔	Interventi chirurgici a cielo aperto sulla cartilagine articolare, Gomito	81.99.95 ↔	Altri interventi chirurgici a cielo aperto sulle strutture articolari, Articolazione radio-ulnare prossimale
81.99.45 ↔	Interventi chirurgici a cielo aperto sulla cartilagine articolare, Polso	81.99.96 ↔	Altri interventi chirurgici a cielo aperto sulle strutture articolari, Polso
81.99.46 ↔	Interventi chirurgici a cielo aperto sulla cartilagine articolare, Articolazione sacroiliaca	81.99.97 ↔	Altri interventi chirurgici a cielo aperto sulle strutture articolari, Articolazione sacroiliaca
81.99.47 ↔	Interventi chirurgici a cielo aperto sulla cartilagine articolare, Sinfisi pubica	81.99.98 ↔	Altri interventi chirurgici a cielo aperto sulle strutture articolari, Anca
81.99.48 ↔	Interventi chirurgici a cielo aperto sulla cartilagine articolare, Anca	81.99.9A ↔	Altri interventi chirurgici a cielo aperto sulle strutture articolari, Articolazione tibio-fibulare prossimale
81.99.49 ↔	Interventi chirurgici a cielo aperto sulla cartilagine articolare, altro	81.99.9B ↔	Altri interventi chirurgici a cielo aperto sulle strutture articolari, Articolazione talocrurale

81.99.9C ↔	Altri interventi chirurgici a cielo aperto sulle strutture articolari, Articolazione subtalare	81.9A.2D ↔	Innesto di cartilagine e impianto di colture tissutali prodotte in vitro, articolazione tibio-fibulare prossimale, chirurgica a cielo aperto
81.99.9E ↔	Altri interventi chirurgici a cielo aperto sulle strutture articolari, Piede e dita del piede, altro	81.9A.2E ↔	Innesto di cartilagine e impianto di colture tissutali prodotte in vitro, articolazione talocrurale, chirurgica a cielo aperto
81.99.9F ↔	Altri interventi chirurgici a cielo aperto sulle strutture articolari, Articolazione metatarso-falangea	81.9A.2F ↔	Innesto di cartilagine e impianto di colture tissutali prodotte in vitro, articolazione subtalare, chirurgica a cielo aperto
81.99.9G ↔	Altri interventi chirurgici a cielo aperto sulle strutture articolari, Articolazione interfalangea del piede	81.9A.2G ↔	Innesto di cartilagine e impianto di colture tissutali prodotte in vitro, altre articolazioni tarsali e tarsometatarsali, chirurgica a cielo aperto
81.9A.11 ↔	Innesto di cartilagine e impianto di colture tissutali prodotte in vitro, articolazione omero-glenoidea, per via artroscopica	81.9A.2H ↔	Innesto di cartilagine e impianto di colture tissutali prodotte in vitro, articolazione metatarso-falangea, chirurgica a cielo aperto
81.9A.12 ↔	Innesto di cartilagine e impianto di colture tissutali prodotte in vitro, articolazione acromio-clavicolare, per via artroscopica	81.9A.2I ↔	Innesto di cartilagine e impianto di colture tissutali prodotte in vitro, articolazione interfalangea del piede, chirurgica a cielo aperto
81.9A.13 ↔	Innesto di cartilagine e impianto di colture tissutali prodotte in vitro, articolazione sterno-clavicolare, per via artroscopica	81.9A.2J ↔	Innesto di cartilagine e impianto di colture tissutali prodotte in vitro, altre articolazioni, chirurgica a cielo aperto
81.9A.14 ↔	Innesto di cartilagine e impianto di colture tissutali prodotte in vitro, gomito, per via artroscopica	81.9A.5C ↔	Innesto cartilagineo con procedura OATS (sistema di transfer osteoarticolare), mosaico-plastica, articolazione del ginocchio, per via artroscopica
81.9A.16 ↔	Innesto di cartilagine e impianto di colture tissutali prodotte in vitro, polso, per via artroscopica	81.9A.6C ↔	Innesto cartilagineo con procedura OATS (sistema di transfer osteoarticolare), mosaico-plastica, articolazione del ginocchio, chirurgica a cielo aperto
81.9A.1A ↔	Innesto di cartilagine e impianto di colture tissutali prodotte in vitro, articolazione sacroiliaca, per via artroscopica	82.04 ↔	Incisione e drenaggio dello spazio palmare o tenere
81.9A.1B ↔	Innesto di cartilagine e impianto di colture tissutali prodotte in vitro, anca, per via artroscopica	82.09.10 ↔	Altra incisione dei tessuti molli della mano, Incisione di compartimento tendineo della mano
81.9A.1C ↔	Innesto di cartilagine e impianto di colture tissutali prodotte in vitro, articolazione del ginocchio, per via artroscopica	82.11.10 ↔	Tenotomia della mano, Polso, percutanea
81.9A.1D ↔	Innesto di cartilagine e impianto di colture tissutali prodotte in vitro, articolazione tibio-fibulare prossimale, per via artroscopica	82.11.11 ↔	Tenotomia della mano, Dita della mano, percutanea
81.9A.1E ↔	Innesto di cartilagine e impianto di colture tissutali prodotte in vitro, articolazione talocrurale, per via artroscopica	82.11.20 ↔	Tenotomia della mano, chirurgica a cielo aperto
81.9A.1F ↔	Innesto di cartilagine e impianto di colture tissutali prodotte in vitro, articolazione subtalare, per via artroscopica	82.11.99 ↔	Tenotomia della mano,
81.9A.1G ↔	Innesto di cartilagine e impianto di colture tissutali prodotte in vitro, altre articolazioni tarsali e tarsometatarsali, per via artroscopica	82.12 ↔	Fasciotomia della mano
81.9A.1H ↔	Innesto di cartilagine e impianto di colture tissutali prodotte in vitro, articolazione metatarso-falangea, per via artroscopica	82.19.10 ↔	Altra sezione di tessuto molle della mano, Sezione di muscoli della mano
81.9A.1I ↔	Innesto di cartilagine e impianto di colture tissutali prodotte in vitro, articolazione interfalangea del piede, per via artroscopica	82.19.99 ↔	Altra sezione di tessuto molle della mano, altro
81.9A.1J ↔	Innesto di cartilagine e impianto di colture tissutali prodotte in vitro, altre articolazioni, per via artroscopica	82.21 ↔	Asportazione di lesione della fascia [o guaina] tendinea della mano
81.9A.21 ↔	Innesto di cartilagine e impianto di colture tissutali prodotte in vitro, articolazione omero-glenoidea, chirurgica a cielo aperto	82.22 ↔	Asportazione di lesione dei muscoli della mano
81.9A.22 ↔	Innesto di cartilagine e impianto di colture tissutali prodotte in vitro, articolazione acromio-clavicolare, chirurgica a cielo aperto	82.31 ↔	Borsectomia della mano
81.9A.23 ↔	Innesto di cartilagine e impianto di colture tissutali prodotte in vitro, articolazione sterno-clavicolare, chirurgica a cielo aperto	82.32 ↔	Asportazione di tendini della mano per innesto
81.9A.24 ↔	Innesto di cartilagine e impianto di colture tissutali prodotte in vitro, gomito, chirurgica a cielo aperto	82.34 ↔	Asportazione di muscolo o fasce della mano per innesto
81.9A.26 ↔	Innesto di cartilagine e impianto di colture tissutali prodotte in vitro, polso, chirurgica a cielo aperto	82.35.00 ↔	Altra fasciectomia della mano, NAS
81.9A.2A ↔	Innesto di cartilagine e impianto di colture tissutali prodotte in vitro, articolazione sacroiliaca, chirurgica a cielo aperto	82.35.10 ↔	Fasciectomia del palmo della mano
81.9A.2B ↔	Innesto di cartilagine e impianto di colture tissutali prodotte in vitro, anca, chirurgica a cielo aperto	82.35.11 ↔	Fasciectomia della mano e delle dita della mano con neurolisi
81.9A.2C ↔	Innesto di cartilagine e impianto di colture tissutali prodotte in vitro, articolazione del ginocchio, chirurgica a cielo aperto	82.35.12 ↔	Fasciectomia della mano e delle dita della mano con neurolisi e arteriolisi
		82.35.13 ↔	Fasciectomia della mano e delle dita della mano con artrolisi
		82.35.99 ↔	Altra fasciectomia della mano, altro
		82.36 ↔	Altra miectomia della mano
		82.41 ↔	Sutura della fascia tendinea della mano
		82.42 ↔	Sutura differita dei tendini flessori della mano
		82.43 ↔	Sutura differita di altri tendini della mano
		82.44 ↔	Altra sutura dei tendini flessori della mano
		82.45 ↔	Altra sutura di altri tendini della mano
		82.46.00 ↔	Sutura di muscoli o fasce della mano, NAS
		82.46.10 ↔	Sutura di fascia della mano
		82.46.20 ↔	Sutura di muscolo della mano
		82.46.99 ↔	Sutura di muscoli o fasce della mano, altro
		82.51 ↔	Avanzamento di tendini della mano
		82.52 ↔	Arretramento di tendini della mano
		82.53 ↔	Reinserzione di tendini della mano
		82.54 ↔	Reinserzione di muscoli della mano
		82.55 ↔	Altra modificazione di lunghezza di tendini e muscoli della mano
		82.56 ↔	Altro trasferimento o trapianto di tendini della mano

82.57.00 ↔	Altra trasposizione di tendini della mano, NAS	83.09.15 ↔	Rimozione di corpo estraneo da muscolo, tendine o fascia, Regione inguinale e genitale e natiche
82.57.10 ↔	Altra trasposizione di tendini della mano, Trasposizione di tendine flessore della mano	83.09.16 ↔	Rimozione di corpo estraneo da muscolo, tendine o fascia, Estremità inferiore
82.57.99 ↔	Altra trasposizione di tendini della mano, altro	83.09.19 ↔	Rimozione di corpo estraneo da muscolo, tendine o fascia, Altra localizzazione
82.58 ↔	Altro trasferimento o trapianto di muscoli della mano	83.11 ↔	Achillotenotomia
82.59 ↔	Altra trasposizione di muscoli della mano	83.12 ↔	Tenotomia degli adduttori dell'anca
82.61 ↔	Intervento di ricostruzione del pollice completo di nervi e vasi sanguigni	83.13.10 ↔	Incisione di tendine, Testa e collo
82.69 ↔	Ricostruzione del pollice, altro	83.13.11 ↔	Incisione di tendine, Spalla e ascella
82.71 ↔	Ricostruzione di puleggia tendinea sulla mano	83.13.12 ↔	Incisione di tendine, Braccio e gomito
82.72.00 ↔	Intervento di plastica sulla mano con innesto di muscolo o fascia muscolare, NAS	83.13.13 ↔	Incisione di tendine, Avambraccio
82.72.10 ↔	Intervento di plastica con innesto di muscolo o fascia, su un dito della mano	83.13.14 ↔	Incisione di tendine, Parete toracica, addome e dorso
82.72.11 ↔	Intervento di plastica con innesto di muscolo o fascia, su altre parti della mano	83.13.15 ↔	Incisione di tendine, Regione inguinale e genitale e natiche
82.72.99 ↔	Intervento di plastica sulla mano con innesto di muscolo o fascia muscolare, altro	83.13.16 ↔	Incisione di tendine, Estremità inferiore
82.79 ↔	Intervento di plastica sulla mano con altro innesto o impianto	83.13.20 ↔	Sezione di tendine, Testa e collo
82.81 ↔	Trasferimento di dita, ad eccezione del pollice	83.13.21 ↔	Sezione di tendine, Spalla e ascella
82.82 ↔	Riparazione di schisi della mano	83.13.22 ↔	Sezione di tendine, Braccio e gomito
82.83 ↔	Riparazione di macrodattilia	83.13.23 ↔	Sezione di tendine, Avambraccio
82.84 ↔	Riparazione di dito della mano a martello	83.13.24 ↔	Sezione di tendine, Parete toracica, addome e dorso
82.85 ↔	Altra tenodesi della mano	83.13.25 ↔	Sezione di tendine, Regione inguinale e genitale e natiche
82.86.00 ↔	Altra tenoplastica della mano, NAS	83.13.26 ↔	Sezione di tendine, Estremità inferiore
82.86.10 ↔	Tenoplastica di tendini flessori della mano	83.14.10 ↔	Fasciotomia, Testa e collo
82.86.11 ↔	Creazione di un letto per l'innesto di tendini nella mano	83.14.11 ↔	Fasciotomia, Spalla e ascella
82.86.12 ↔	Revisione senza sostituzione di innesto tendineo della mano	83.14.12 ↔	Fasciotomia, Braccio e gomito
82.86.13 ↔	Sostituzione di innesto tendineo della mano	83.14.13 ↔	Fasciotomia, Avambraccio
82.86.99 ↔	Altra tenoplastica della mano, altro	83.14.14 ↔	Fasciotomia, Parete toracica, addome e dorso
82.89.10 ↔	Plastica delle guaine tendinee della mano	83.14.15 ↔	Fasciotomia, Regione inguinale e genitale e natiche
82.89.11 ↔	Rifissazione ossea di legamenti della mano, Carpo e metacarpo	83.14.16 ↔	Fasciotomia, Estremità inferiore
82.89.12 ↔	Rifissazione ossea di legamenti di mano, altri legamenti della mano	83.19.10 ↔	Sezione di muscolo, Testa e collo
82.89.13 ↔	Distrazione transarticolare dei tessuti molli per anomalie congenite della mano	83.19.11 ↔	Sezione di muscolo, Spalla e ascella
82.89.14 ↔	Radializzazione per anomalie congenite della mano	83.19.12 ↔	Sezione di muscolo, Braccio e gomito
82.89.15 ↔	Resezione di briglie con ricostruzione plastica per anomalie congenite della mano	83.19.13 ↔	Sezione di muscolo, Avambraccio
82.89.16 ↔	Trasferimento di dito del piede per sostituire un dito della mano	83.19.14 ↔	Sezione di muscolo, Parete toracica, addome e dorso
83.02.10 ↔	Miotomia, Testa e collo	83.19.15 ↔	Sezione di muscolo, Regione inguinale e genitale e natiche
83.02.11 ↔	Miotomia, Spalla e ascella	83.19.16 ↔	Sezione di muscolo, Estremità inferiore
83.02.12 ↔	Miotomia, Braccio e gomito	83.19.20 ↔	Disinserzione di muscolo, tendine e fascia, Testa e collo
83.02.13 ↔	Miotomia, Avambraccio	83.19.21 ↔	Disinserzione di muscolo, tendine e fascia, Spalla e ascella
83.02.14 ↔	Miotomia, Parete toracica, addome e dorso	83.19.22 ↔	Disinserzione di muscolo, tendine e fascia, Braccio e gomito
83.02.15 ↔	Miotomia, Regione inguinale e genitale e natiche	83.19.23 ↔	Disinserzione di muscolo, tendine e fascia, Avambraccio
83.02.16 ↔	Miotomia, Estremità inferiore	83.19.24 ↔	Disinserzione di muscolo, tendine e fascia, Parete toracica, addome e dorso
83.02.19 ↔	Miotomia, Altra localizzazione	83.19.25 ↔	Disinserzione di muscolo, tendine e fascia, Regione inguinale e genitale e natiche
83.03.10 ↔	Borsotomia, Testa e collo	83.19.26 ↔	Disinserzione di muscolo, tendine e fascia, Estremità inferiore
83.03.11 ↔	Borsotomia, Spalla e ascella	83.31.10 ↔	Asportazione di lesione delle guaine tendinee, Testa e collo
83.03.12 ↔	Borsotomia, Braccio e gomito	83.31.11 ↔	Asportazione di lesione delle guaine tendinee, Spalla e ascella
83.03.13 ↔	Borsotomia, Avambraccio	83.31.12 ↔	Asportazione di lesione delle guaine tendinee, Braccio e gomito
83.03.14 ↔	Borsotomia, Parete toracica, addome e dorso	83.31.13 ↔	Asportazione di lesione delle guaine tendinee, Avambraccio
83.03.15 ↔	Borsotomia, Regione inguinale e genitale e natiche	83.31.14 ↔	Asportazione di lesione delle guaine tendinee, Parete toracica, addome e dorso
83.03.16 ↔	Borsotomia, Estremità inferiore	83.31.15 ↔	Asportazione di lesione delle guaine tendinee, Regione inguinale e genitale e natiche
83.03.19 ↔	Borsotomia, Altra localizzazione	83.31.16 ↔	Asportazione di lesione delle guaine tendinee, Estremità inferiore
83.09.10 ↔	Rimozione di corpo estraneo da muscolo, tendine o fascia, Testa e collo	83.41 ↔	Asportazione di tendini per innesti
83.09.11 ↔	Rimozione di corpo estraneo da muscolo, tendine o fascia, Spalla e ascella	83.43.10 ↔	Prelievo di lembo miocutaneo per innesto
83.09.12 ↔	Rimozione di corpo estraneo da muscolo, tendine o fascia, Braccio e gomito	83.43.11 ↔	Prelievo di lembo osteomiocutaneo o osteofasciocutaneo per innesto
83.09.13 ↔	Rimozione di corpo estraneo da muscolo, tendine o fascia, Avambraccio		
83.09.14 ↔	Rimozione di corpo estraneo da muscolo, tendine o fascia, Parete toracica, addome e dorso		

83.43.12 ↔	Prelievo di altro lembo da muscolo o fascia con anastomosi microvascolare	83.65.10 ↔	Altra sutura di muscoli o fasce, Testa e collo
83.43.99 ↔	Asportazione di muscoli o fasce per innesto, altro	83.65.11 ↔	Altra sutura di muscoli o fasce, Spalla e ascella
83.49.10 ↔	Asportazione di guaina tendinea, Testa e collo	83.65.12 ↔	Altra sutura di muscoli o fasce, Braccio e gomito
83.49.11 ↔	Asportazione di guaina tendinea, Spalla e ascella	83.65.13 ↔	Altra sutura di muscoli o fasce, Avambraccio
83.49.12 ↔	Asportazione di guaina tendinea, Braccio e gomito	83.65.14 ↔	Altra sutura di muscoli o fasce, parete toracica, addome e dorso
83.49.13 ↔	Asportazione di guaina tendinea, Avambraccio	83.65.15 ↔	Altra sutura di muscoli o fasce, Regione inguinale e genitale e natiche
83.49.14 ↔	Asportazione di guaina tendinea, Parete toracica e dorso	83.65.16 ↔	Altra sutura di muscoli o fasce, Estremità inferiore
83.49.15 ↔	Asportazione di guaina tendinea, Regione inguinale e genitale e natiche	83.71.10 ↔	Avanzamento di tendini, Testa e collo
83.49.16 ↔	Asportazione di guaina tendinea, Estremità inferiore	83.71.11 ↔	Avanzamento di tendini, Spalla e ascella
83.49.20 ↔	Resezione compartimentale, Testa e collo	83.71.12 ↔	Avanzamento di tendini, Braccio e gomito
83.49.21 ↔	Resezione compartimentale, Spalla e ascella	83.71.13 ↔	Avanzamento di tendini, Avambraccio
83.49.22 ↔	Resezione compartimentale, Braccio e gomito	83.71.14 ↔	Avanzamento di tendini, Parete toracica, addome e dorso
83.49.23 ↔	Resezione compartimentale, Avambraccio	83.71.15 ↔	Avanzamento di tendini, Regione inguinale e genitale e natiche
83.49.24 ↔	Resezione compartimentale, Parete toracica, addome e dorso	83.71.16 ↔	Avanzamento di tendini, Estremità inferiore
83.49.25 ↔	Resezione compartimentale, Regione inguinale e genitale e natiche	83.71.19 ↔	Avanzamento di tendini, Altra localizzazione
83.49.26 ↔	Resezione compartimentale, Estremità inferiore	83.71.99 ↔	Avanzamento di tendini, altro
83.49.29 ↔	Resezione compartimentale, Altra localizzazione	83.72.10 ↔	Arretramento di tendini, Testa e collo
83.49.30 ↔	Altra asportazione di tessuti molli, Testa e collo	83.72.11 ↔	Arretramento di tendini, Spalla e ascella
83.49.31 ↔	Altra asportazione di tessuti molli, Spalla e ascella	83.72.12 ↔	Arretramento di tendini, Braccio e gomito
83.49.32 ↔	Altra asportazione di tessuti molli, Braccio e gomito	83.72.13 ↔	Arretramento di tendini, Avambraccio
83.49.33 ↔	Altra asportazione di tessuti molli, Avambraccio	83.72.14 ↔	Arretramento di tendini, Parete toracica, addome e dorso
83.49.34 ↔	Altra asportazione di tessuti molli, Parete toracica, addome e dorso	83.72.15 ↔	Arretramento di tendini, Regione inguinale e genitale e natiche
83.49.35 ↔	Altra asportazione di tessuti molli, Regione inguinale e genitale e natiche	83.72.16 ↔	Arretramento di tendini, Estremità inferiore
83.49.36 ↔	Altra asportazione di tessuti molli, Estremità inferiore	83.73.10 ↔	Reinserzione di tendini, Testa e collo
83.49.39 ↔	Altra asportazione di tessuti molli, Altra localizzazione	83.73.11 ↔	Reinserzione di tendini, Spalla e ascella
83.5X.10 ↔	Borsectomia, Testa e collo	83.73.12 ↔	Reinserzione di tendini, Braccio e gomito
83.5X.11 ↔	Borsectomia, Spalla e ascella	83.73.13 ↔	Reinserzione di tendini, Avambraccio
83.5X.12 ↔	Borsectomia, Braccio e gomito	83.73.14 ↔	Reinserzione di tendini, Parete toracica, addome e dorso
83.5X.13 ↔	Borsectomia, Avambraccio	83.73.15 ↔	Reinserzione di tendini, Regione inguinale e genitale e natiche
83.5X.14 ↔	Borsectomia, Parete toracica, addome e dorso	83.73.16 ↔	Reinserzione di tendini, Estremità inferiore
83.5X.15 ↔	Borsectomia, Regione inguinale e genitale e natiche	83.73.19 ↔	Reinserzione di tendini, Altra localizzazione
83.5X.16 ↔	Borsectomia, Estremità inferiore	83.74.10 ↔	Reinserzione di muscoli, Testa e collo
83.5X.19 ↔	Borsectomia, Altra localizzazione	83.74.11 ↔	Reinserzione di muscoli, Spalla e ascella
83.61.10 ↔	Sutura di guaina tendinea, Testa e collo	83.74.12 ↔	Reinserzione di muscoli, Braccio e gomito
83.61.11 ↔	Sutura di guaina tendinea, Spalla e ascella	83.74.13 ↔	Reinserzione di muscoli, Avambraccio
83.61.12 ↔	Sutura di guaina tendinea, Braccio e gomito	83.74.14 ↔	Reinserzione di muscoli, Parete toracica, addome e dorso
83.61.13 ↔	Sutura di guaina tendinea, Avambraccio	83.74.15 ↔	Reinserzione di muscoli, Regione inguinale e genitale e natiche
83.61.14 ↔	Sutura di guaina tendinea, Parete toracica, addome e dorso	83.74.16 ↔	Reinserzione di muscoli, Estremità inferiore
83.61.15 ↔	Sutura di guaina tendinea, Regione inguinale e genitale e natiche	83.74.19 ↔	Reinserzione di muscoli, Altra localizzazione
83.61.16 ↔	Sutura di guaina tendinea, Estremità inferiore	83.75.10 ↔	Trasferimento o trapianto di tendini, Testa e collo
83.61.19 ↔	Sutura di guaina tendinea, Altra localizzazione	83.75.11 ↔	Trasferimento o trapianto di tendini, Spalla e ascella
83.62.10 ↔	Sutura differita di tendini, Testa e collo	83.75.12 ↔	Trasferimento o trapianto di tendini, Braccio e gomito
83.62.11 ↔	Sutura differita di tendini, Spalla e ascella	83.75.13 ↔	Trasferimento o trapianto di tendini, Avambraccio
83.62.12 ↔	Sutura differita di tendini, Braccio e gomito	83.75.14 ↔	Trasferimento o trapianto di tendini, Parete toracica, addome e dorso
83.62.13 ↔	Sutura differita di tendini, Avambraccio	83.75.15 ↔	Trasferimento o trapianto di tendini, Regione inguinale e genitale e natiche
83.62.14 ↔	Sutura differita di tendini, Parete toracica, addome e dorso	83.75.16 ↔	Trasferimento o trapianto di tendini, Estremità inferiore
83.62.15 ↔	Sutura differita di tendini, Regione inguinale e genitale e natiche	83.75.19 ↔	Trasferimento o trapianto di tendini, Altra localizzazione
83.62.16 ↔	Sutura differita di tendini, Estremità inferiore	83.75.99 ↔	Trasferimento o trapianto di tendini, altro
83.62.19 ↔	Sutura differita di tendini, Altra localizzazione	83.76.10 ↔	Altra trasposizione di tendini, Testa e collo
83.64.10 ↔	Altra sutura di tendini, Testa e collo	83.76.11 ↔	Altra trasposizione di tendini, Spalla e ascella
83.64.11 ↔	Altra sutura di tendini, Spalla e ascella	83.76.12 ↔	Altra trasposizione di tendini, Braccio e gomito
83.64.12 ↔	Altra sutura di tendini, Braccio e gomito	83.76.13 ↔	Altra trasposizione di tendini, Avambraccio
83.64.13 ↔	Altra sutura di tendini, Avambraccio	83.76.14 ↔	Altra trasposizione di tendini, Parete toracica e dorso
83.64.14 ↔	Altra sutura di tendini, Parete toracica, addome e dorso	83.76.15 ↔	Altra trasposizione di tendini, Regione inguinale e genitale e natiche
83.64.15 ↔	Altra sutura di tendini, Regione inguinale e genitale e natiche	83.76.16 ↔	Altra trasposizione di tendini, Estremità inferiore
83.64.16 ↔	Altra sutura di tendini, Estremità inferiore	83.76.19 ↔	Altra trasposizione di tendini, Altra localizzazione
83.64.19 ↔	Altra sutura di tendini, Altra localizzazione		

83.76.99 ↔	Altra trasposizione di tendini, altro	83.82.41 ↔	Innesto di altro lembo con anastomosi microvascolare da muscolo o fascia, Spalla e ascella
83.77.10 ↔	Trasferimento o trapianto di muscoli, Testa e collo	83.82.42 ↔	Innesto di altro lembo con anastomosi microvascolare da muscolo o fascia, Braccio e gomito
83.77.11 ↔	Trasferimento o trapianto di muscoli, Spalla e ascella	83.82.43 ↔	Innesto di altro lembo con anastomosi microvascolare da muscolo o fascia, Avambraccio
83.77.12 ↔	Trasferimento o trapianto di muscoli, Braccio e gomito	83.82.44 ↔	Innesto di altro lembo con anastomosi microvascolare da muscolo o fascia, Parete toracica, addome e dorso
83.77.13 ↔	Trasferimento o trapianto di muscoli, Avambraccio	83.82.45 ↔	Innesto di altro lembo con anastomosi microvascolare da muscolo o fascia, Regione inguinale e genitale e natiche
83.77.14 ↔	Trasferimento o trapianto di muscoli, Parete toracica, addome e dorso	83.82.46 ↔	Innesto di altro lembo con anastomosi microvascolare da muscolo o fascia, Estremità inferiore
83.77.15 ↔	Trasferimento o trapianto di muscoli, Regione inguinale e genitale e natiche	83.82.47 ↔	Innesto di altro lembo con anastomosi microvascolare da muscolo o fascia, Altra localizzazione
83.77.16 ↔	Trasferimento o trapianto di muscoli, Estremità inferiore	83.83 ↔	Ricostruzione di puleggia tendinea
83.77.19 ↔	Trasferimento o trapianto di muscoli, Altra localizzazione	83.84 ↔	Correzione di piede torto, NAC
83.79 ↔	Altra trasposizione di muscoli	83.85.10 ↔	Allungamento di muscolo o tendine, Testa e collo
83.81.10 ↔	Innesto tendineo, Testa e collo	83.85.11 ↔	Allungamento di muscolo o tendine, Spalla e ascella
83.81.11 ↔	Innesto tendineo, Spalla e ascella	83.85.12 ↔	Allungamento di muscolo o tendine, Braccio e gomito
83.81.12 ↔	Innesto tendineo, Braccio e gomito	83.85.13 ↔	Allungamento di muscolo o tendine, Avambraccio
83.81.13 ↔	Innesto tendineo, Avambraccio	83.85.14 ↔	Allungamento di muscolo o tendine, Parete toracica, addome e dorso
83.81.14 ↔	Innesto tendineo, Parete toracica, addome e dorso	83.85.15 ↔	Allungamento di muscolo o tendine, Regione inguinale e genitale e natiche
83.81.15 ↔	Innesto tendineo, Regione inguinale e genitale e natiche	83.85.16 ↔	Allungamento di muscolo o tendine, Estremità inferiore
83.81.16 ↔	Innesto tendineo, Estremità inferiore	83.85.19 ↔	Allungamento di muscolo o tendine, Altra localizzazione
83.81.19 ↔	Innesto tendineo, Altra localizzazione	83.85.20 ↔	Accorciamento di muscolo o tendine, Testa e collo
83.81.99 ↔	Innesto tendineo, altro	83.85.21 ↔	Accorciamento di muscolo o tendine, Spalla e ascella
83.82.09 ↔	Innesto di muscoli o fasce, altro	83.85.22 ↔	Accorciamento di muscolo o tendine, Braccio e gomito
83.82.10 ↔	Innesto di fascia, Testa e collo	83.85.23 ↔	Accorciamento di muscolo o tendine, Avambraccio
83.82.11 ↔	Innesto di fascia, Spalla e ascella	83.85.24 ↔	Accorciamento di muscolo o tendine, Parete toracica, addome e dorso
83.82.12 ↔	Innesto di fascia, Braccio e gomito	83.85.25 ↔	Accorciamento di muscolo o tendine, Regione inguinale e genitale e natiche
83.82.13 ↔	Innesto di fascia, Avambraccio	83.85.26 ↔	Accorciamento di muscolo o tendine, Estremità inferiore
83.82.14 ↔	Innesto di fascia, Parete toracica, addome e dorso	83.85.29 ↔	Accorciamento di muscolo o tendine, Altra localizzazione
83.82.15 ↔	Innesto di fascia, Regione inguinale e genitale e natiche	83.86 ↔	Plastica del quadricipite
83.82.16 ↔	Innesto di fascia, Estremità inferiore	83.87.10 ↔	Mioplastica, Testa e collo
83.82.19 ↔	Innesto di fascia, Altra localizzazione	83.87.11 ↔	Mioplastica, Spalla e ascella
83.82.20 ↔	Innesto di lembo muscolare o fasciale locale, Testa e collo	83.87.12 ↔	Mioplastica, Braccio e gomito
83.82.21 ↔	Innesto di lembo muscolare o fasciale locale, Spalla e ascella	83.87.13 ↔	Mioplastica, Avambraccio
83.82.22 ↔	Innesto di lembo muscolare o fasciale locale, Braccio e gomito	83.87.14 ↔	Mioplastica, Parete toracica, addome e dorso
83.82.23 ↔	Innesto di lembo muscolare o fasciale locale, Avambraccio	83.87.15 ↔	Mioplastica, Regione inguinale e genitale e natiche
83.82.24 ↔	Innesto di lembo muscolare o fasciale locale, Parete toracica, addome e dorso	83.87.16 ↔	Mioplastica, Estremità inferiore
83.82.25 ↔	Innesto di lembo muscolare o fasciale locale, Regione inguinale e genitale e natiche	83.88.10 ↔	Rinforzo di tendine, Testa e collo
83.82.26 ↔	Innesto di lembo muscolare o fasciale locale, Estremità inferiore	83.88.11 ↔	Rinforzo di tendine, Spalla e ascella
83.82.29 ↔	Innesto di lembo muscolare o fasciale locale, Altra localizzazione	83.88.12 ↔	Rinforzo di tendine, Braccio e gomito
83.82.30 ↔	Innesto di lembo osteomiocutaneo o osteofasciocutaneo, Testa e collo	83.88.13 ↔	Rinforzo di tendine, Avambraccio
83.82.31 ↔	Innesto di lembo osteomiocutaneo o osteofasciocutaneo, Spalla e ascella	83.88.14 ↔	Rinforzo di tendine, Parete toracica, addome e dorso
83.82.32 ↔	Innesto di lembo osteomiocutaneo o osteofasciocutaneo, Braccio e gomito	83.88.15 ↔	Rinforzo di tendine, Regione inguinale e genitale e natiche
83.82.33 ↔	Innesto di lembo osteomiocutaneo o osteofasciocutaneo, Avambraccio	83.88.16 ↔	Rinforzo di tendine, Estremità inferiore
83.82.34 ↔	Innesto di lembo osteomiocutaneo o osteofasciocutaneo, Parete toracica, addome e dorso	83.88.19 ↔	Rinforzo di tendine, Altra localizzazione
83.82.35 ↔	Innesto di lembo osteomiocutaneo o osteofasciocutaneo, Regione inguinale e genitale e natiche	83.88.20 ↔	Tenoplastica sostitutiva, Testa e collo
83.82.36 ↔	Innesto di lembo osteomiocutaneo o osteofasciocutaneo, Estremità inferiore	83.88.21 ↔	Tenoplastica sostitutiva, Spalla e ascella
83.82.39 ↔	Innesto di lembo osteomiocutaneo o osteofasciocutaneo, Altra localizzazione	83.88.22 ↔	Tenoplastica sostitutiva, Braccio e gomito
83.82.40 ↔	Innesto di altro lembo con anastomosi microvascolare da muscolo o fascia, Testa e collo	83.88.23 ↔	Tenoplastica sostitutiva, Avambraccio
		83.88.24 ↔	Tenoplastica sostitutiva, Parete toracica, addome e dorso

83.88.25 ↔	Tenoplastica sostitutiva, Regione inguinale e genitale e natiche	83.89.96 ↔	Altri interventi di plastica sulle fasce, Estremità inferiore
83.88.26 ↔	Tenoplastica sostitutiva, Estremità inferiore	83.8A.30 ↔	Revisione di altra plastica con lembo con anastomosi microvascolare da muscolo o fascia, testa e collo
83.88.29 ↔	Tenoplastica sostitutiva, Altra localizzazione	83.8A.31 ↔	Revisione di altra plastica con lembo con anastomosi microvascolare da muscolo o fascia, spalla e ascella
83.88.30 ↔	Creazione di un letto per l'innesto di tendini, Testa e collo	83.8A.32 ↔	Revisione di altra plastica con lembo con anastomosi microvascolare da muscolo o fascia, braccio e gomito
83.88.31 ↔	Creazione di un letto per l'innesto di tendini, Spalla e ascella	83.8A.33 ↔	Revisione di altra plastica con lembo con anastomosi microvascolare da muscolo o fascia, avambraccio
83.88.32 ↔	Creazione di un letto per l'innesto di tendini, Braccio e gomito	83.8A.34 ↔	Revisione di altra plastica con lembo con anastomosi microvascolare da muscolo o fascia, parete toracica, addome e dorso
83.88.33 ↔	Creazione di un letto per l'innesto di tendini, Avambraccio	83.8A.35 ↔	Revisione di altra plastica con lembo con anastomosi microvascolare da muscolo o fascia, regione inguinale e genitale e natiche
83.88.34 ↔	Creazione di un letto per l'innesto di tendini, Parete toracica, addome e dorso	83.8A.36 ↔	Revisione di altra plastica con lembo con anastomosi microvascolare da muscolo o fascia, estremità inferiore
83.88.35 ↔	Creazione di un letto per l'innesto di tendini, Regione inguinale e genitale e natiche	83.8A.39 ↔	Revisione di altra plastica con lembo con anastomosi microvascolare da muscolo o fascia, altra localizzazione
83.88.36 ↔	Creazione di un letto per l'innesto di tendini, Estremità inferiore	83.91.10 ↔	Lisi di aderenze di muscoli, tendini, fasce e borse, Testa e collo
83.88.39 ↔	Creazione di un letto per l'innesto di tendini, Altra localizzazione	83.91.11 ↔	Lisi di aderenze di muscoli, tendini, fasce e borse, Spalla e ascella
83.88.40 ↔	Tenodesi, Testa e collo	83.91.12 ↔	Lisi di aderenze di muscoli, tendini, fasce e borse, Braccio e gomito
83.88.41 ↔	Tenodesi, Spalla e ascella	83.91.13 ↔	Lisi di aderenze di muscoli, tendini, fasce e borse, Avambraccio
83.88.42 ↔	Tenodesi, Braccio e gomito	83.91.14 ↔	Lisi di aderenze di muscoli, tendini, fasce e borse, Parete toracica, addome e dorso
83.88.43 ↔	Tenodesi, Avambraccio	83.91.15 ↔	Lisi di aderenze di muscoli, tendini, fasce e borse, Regione inguinale e genitale e natiche
83.88.44 ↔	Tenodesi, Parete toracica, addome e dorso	83.91.16 ↔	Lisi di aderenze di muscoli, tendini, fasce e borse, Estremità inferiore
83.88.45 ↔	Tenodesi, Regione inguinale e genitale e natiche	83.99.10 ↔	Altri interventi su tendini, Testa e collo
83.88.46 ↔	Tenodesi, Estremità inferiore	83.99.11 ↔	Altri interventi su tendini, Spalla e ascella
83.88.49 ↔	Tenodesi, Altra localizzazione	83.99.12 ↔	Altri interventi su tendini, Braccio e gomito
83.88.90 ↔	Altri interventi di plastica sui tendini, Testa e collo	83.99.13 ↔	Altri interventi su tendini, Avambraccio
83.88.91 ↔	Altri interventi di plastica sui tendini, Spalla e ascella	83.99.14 ↔	Altri interventi su tendini, Parete toracica, addome e dorso
83.88.92 ↔	Altri interventi di plastica sui tendini, Braccio e gomito	83.99.15 ↔	Altri interventi su tendini, Regione inguinale e genitale e natiche
83.88.93 ↔	Altri interventi di plastica sui tendini, Avambraccio	83.99.16 ↔	Altri interventi su tendini, Estremità inferiore
83.88.94 ↔	Altri interventi di plastica sui tendini, Parete toracica, addome e dorso	83.99.20 ↔	Altri interventi su muscoli, fasce e borse, Testa e collo
83.88.95 ↔	Altri interventi di plastica sui tendini, Regione inguinale e genitale e natiche	83.99.21 ↔	Altri interventi su muscoli, fasce e borse, Spalla e ascella
83.88.96 ↔	Altri interventi di plastica sui tendini, Estremità inferiore	83.99.22 ↔	Altri interventi su muscoli, fasce e borse, Braccio e gomito
83.89.10 ↔	Allungamento, accorciamento o raddoppiamento di fascia, Testa e collo	83.99.23 ↔	Altri interventi su muscoli, fasce e borse, Avambraccio
83.89.11 ↔	Allungamento, accorciamento o raddoppiamento di fascia, Spalla e ascella	83.99.24 ↔	Altri interventi su muscoli, fasce e borse, Parete toracica, addome e dorso
83.89.12 ↔	Allungamento, accorciamento o raddoppiamento di fascia, Braccio e gomito	83.99.25 ↔	Altri interventi su muscoli, fasce e borse, Regione inguinale e genitale e natiche
83.89.13 ↔	Allungamento, accorciamento o raddoppiamento di fascia, Avambraccio	83.99.26 ↔	Altri interventi su muscoli, fasce e borse, Estremità inferiore
83.89.14 ↔	Allungamento, accorciamento o raddoppiamento di fascia, Parete toracica, addome e dorso	83.99.30 ↔	Revisione senza sostituzione di stimolatore dei muscoli scheletrici
83.89.15 ↔	Allungamento, accorciamento o raddoppiamento di fascia, Regione inguinale e genitale e natiche	84.00 ↔	Amputazione dell'arto superiore, NAS
83.89.16 ↔	Allungamento, accorciamento o raddoppiamento di fascia, Estremità inferiore	84.01 ↔	Amputazione e disarticolazione di dita della mano (ad eccezione del pollice)
83.89.20 ↔	Copertura di difetto della fascia, Testa e collo	84.02 ↔	Amputazione e disarticolazione del pollice
83.89.21 ↔	Copertura di difetto della fascia, Spalla e ascella	84.03.00 ↔	Amputazione della mano, NAS
83.89.22 ↔	Copertura di difetto della fascia, Braccio e gomito	84.03.10 ↔	Amputazione completa della mano a livello del carpo o metacarpo
83.89.23 ↔	Copertura di difetto della fascia, Avambraccio	84.03.99 ↔	Amputazione della mano, altro
83.89.24 ↔	Copertura di difetto della fascia, Parete toracica, addome e dorso	84.04 ↔	Disarticolazione del polso
83.89.25 ↔	Copertura di difetto della fascia, Regione inguinale e genitale e natiche	84.05 ↔	Amputazione a livello dell'avambraccio
83.89.26 ↔	Copertura di difetto della fascia, Estremità inferiore		
83.89.90 ↔	Altri interventi di plastica sulle fasce, Testa e collo		
83.89.91 ↔	Altri interventi di plastica sulle fasce, Spalla e ascella		
83.89.92 ↔	Altri interventi di plastica sulle fasce, Braccio e gomito		
83.89.93 ↔	Altri interventi di plastica sulle fasce, Avambraccio		
83.89.94 ↔	Altri interventi di plastica sulle fasce, Parete toracica, addome e dorso		
83.89.95 ↔	Altri interventi di plastica sulle fasce, Regione inguinale e genitale e natiche		

84.06 ↔	Disarticolazione del gomito	85.A2.12 ↔	Mastectomia con risparmio cutaneo con asportazione completa del tessuto ghiandolare, con mastopessia
84.07 ↔	Amputazione a livello dell'omero	85.A3.11 ↔	Mastectomia con risparmio di areola e capezzolo con asportazione completa del tessuto ghiandolare, senza ulteriori misure
84.08 ↔	Disarticolazione della spalla	85.A3.12 ↔	Mastectomia con risparmio di areola e capezzolo con asportazione completa del tessuto ghiandolare, con mastopessia
84.09 ↔	Amputazione intertoracoscopare	85.A4 ↔	Mastectomia semplice
84.10 ↔	Amputazione dell'arto inferiore, NAS	85.A5 ↔	Mastectomia semplice allargata
84.11 ↔	Amputazione di dita del piede	85.A6.11 ↔	Mastectomia radicale senza resezione parziale della parete toracica
84.12 ↔	Amputazione a livello del piede	85.A6.12 ↔	Mastectomia radicale con resezione parziale della parete toracica
84.13 ↔	Disarticolazione della caviglia	85.A7 ↔	Mastectomia radicale monolaterale allargata
84.14 ↔	Amputazione della caviglia a livello dei malleoli della tibia e fibula	85.A8 ↔	Mammectomia per ginecomastia
84.15 ↔	Altra amputazione al di sotto del ginocchio	85.A9 ↔	Mastectomia, altro
84.16 ↔	Disarticolazione del ginocchio	85.B ↔	Mammoplastica riduttiva
84.17 ↔	Amputazione al di sopra del ginocchio	85.D0 ↔	Mammoplastica di ingrandimento, NAS
84.18 ↔	Disarticolazione dell'anca	85.D1 ↔	Iniezione mammoplastica di ingrandimento
84.19 ↔	Amputazione addomino-pelvica	85.D2 ↔	Impianto di protesi mammaria per aumento del volume
84.20 ↔	Reimpianto di un'estremità, NAS	85.D9 ↔	Mammoplastica di ingrandimento, altro
84.21 ↔	Reimpianto del pollice della mano	85.E0 ↔	Impianto di protesi mammaria, NAS
84.22 ↔	Reimpianto di dita della mano (ad eccezione del pollice)	85.E1 ↔	Impianto di protesi mammaria, per ricostruzione primaria
84.23.00 ↔	Reimpianto di avambraccio, polso o mano, NAS	85.E2 ↔	Impianto di protesi mammaria, per ricostruzione secondaria
84.23.10 ↔	Reimpianto di avambraccio	85.E9 ↔	Impianto di protesi mammaria, altro
84.23.12 ↔	Reimpianto del metacarpo	85.F1 ↔	Revisione senza sostituzione di protesi della mammella
84.23.13 ↔	Reimpianto del polso	85.F2.00 ↔	Rimozione di protesi della mammella, NAS
84.23.99 ↔	Reimpianto di avambraccio, polso o mano, altro	85.F2.09 ↔	Rimozione di protesi della mammella, altro
84.24.00 ↔	Reimpianto a livello del gomito o del braccio, NAS	85.F2.11 ↔	Rimozione di protesi della mammella, con capsulotomia
84.24.11 ↔	Reimpianto a livello del gomito	85.F2.12 ↔	Rimozione di protesi della mammella, con capsulectomia
84.24.12 ↔	Reimpianto del braccio	85.G1 ↔	Sutura del capezzolo (dopo lacerazione)
84.24.99 ↔	Reimpianto a livello del gomito o del braccio, altro	85.G2 ↔	Trasposizione del capezzolo
84.25 ↔	Reimpianto di dito del piede	85.G4.12 ↔	Ricostruzione del capezzolo con lembo locale
84.26 ↔	Reimpianto del piede	85.G5.12 ↔	Ricostruzione dell'areola con lembo locale
84.27.00 ↔	Reimpianto della gamba o della caviglia, NAS	85.H1 ↔	Innesto cutaneo autologo a tutto spessore nella mammella
84.27.11 ↔	Reimpianto a livello del ginocchio	85.H2 ↔	Innesto cutaneo autologo frazionato nella mammella
84.27.12 ↔	Reimpianto della gamba	85.I1 ↔	Plastica con lembo su cute e tessuto sottocutaneo della mammella
84.27.99 ↔	Reimpianto della gamba o della caviglia, altro	85.I2 ↔	Plastica con lembo pedunculato su cute e tessuto sottocutaneo della mammella
84.28 ↔	Reimpianto della coscia	85.J2 ↔	Inserzione di espansore tessutale nella mammella
84.29 ↔	Reimpianto di un'estremità, altro	85.K0 ↔	Interventi di plastica sulla mammella, NAS
84.3X.00 ↔	Revisione del moncone di amputazione, NAS	85.K3.11 ↔	Mammoplastica con innesto muscolocutaneo libero
84.3X.10 ↔	Revisione del moncone di amputazione, Regione della spalla e del braccio	85.K3.12 ↔	Plastica muscolocutanea con lembo di gracile
84.3X.11 ↔	Revisione del moncone di amputazione, Regione dell'avambraccio	85.K3.13 ↔	Lembo perforatore (S-GAP) dell'arteria gluteale superiore
84.3X.12 ↔	Revisione del moncone di amputazione, Regione della mano	85.K3.14 ↔	Lembo perforatore (I-GAP) dell'arteria gluteale inferiore
84.3X.13 ↔	Revisione del moncone di amputazione, Estremità inferiore	85.K4.11 ↔	Mammoplastica con lembo perforatore (DIEP) dell'arteria epigastrica inferiore
84.3X.19 ↔	Revisione del moncone di amputazione, Altra localizzazione	85.K4.12 ↔	Lembo (SIEA) dell'arteria epigastrica inferiore superficiale
84.3X.99 ↔	Revisione del moncone di amputazione, altro	85.K5 ↔	Mammoplastica con innesto (lembo) muscolocutaneo pedunculato
84.53.00 ↔	Impianto di dispositivo interno di allungamento di ossa degli arti con trazione cinetica, NAS	85.K6.13 ↔	Revisione di plastica con lembo miocutaneo e cutaneo-adiposo della mammella, con nuova confezione e correzione dell'anastomosi vascolare
84.53.10 ↔	Impianto di sistema interno di allungamento o trasporto di ossa non motorizzato	85.K9 ↔	Interventi di plastica sulla mammella, altro
84.53.11 ↔	Impianto di sistema interno di allungamento o trasporto di ossa motorizzato	86.41.11 ↔	Asportazione radicale e ampia di lesione o tessuto cutaneo e sottocutaneo, senza chiusura di ferita primaria, sul capo
84.53.99 ↔	Impianto di dispositivo interno di allungamento di ossa degli arti con trazione cinetica, altro		
84.54 ↔	Impianto di altro dispositivo interno di allungamento di ossa degli arti		
84.92 ↔	Separazione di gemelli siamesi uguali		
84.93 ↔	Separazione di gemelli siamesi diseguali		
84.99.14 ↔	Plastica di Borggreve		
84.99.31 ↔	Trapianto di avambraccio, polso o mano		
85.24 ↔	Asportazione di tessuto ectopico della mammella		
85.25 ↔	Asportazione del capezzolo		
85.6 ↔	Mastopessia		
85.A0 ↔	Mastectomia, NAS		
85.A1 ↔	Mastectomia parziale		
85.A2.11 ↔	Mastectomia con risparmio cutaneo con asportazione completa del tessuto ghiandolare, senza ulteriori misure		

86.41.12 ↔ Asportazione radicale e ampia di lesione o tessuto cutaneo e sottocutaneo, senza chiusura di ferita primaria, sul collo	86.43.11 ↔ Asportazione radicale e ampia di lesione o tessuto cutaneo e sottocutaneo, con copertura plastica, sul capo
86.41.13 ↔ Asportazione radicale e ampia di lesione o tessuto cutaneo e sottocutaneo, senza chiusura di ferita primaria, su spalla e ascella	86.43.12 ↔ Asportazione radicale e ampia di lesione o tessuto cutaneo e sottocutaneo, con copertura plastica, sul collo
86.41.14 ↔ Asportazione radicale e ampia di lesione o tessuto cutaneo e sottocutaneo, senza chiusura di ferita primaria, su braccio e gomito	86.43.13 ↔ Asportazione radicale e ampia di lesione o tessuto cutaneo e sottocutaneo, con copertura plastica, su spalla e ascella
86.41.15 ↔ Asportazione radicale e ampia di lesione o tessuto cutaneo e sottocutaneo, senza chiusura di ferita primaria, sull'avambraccio	86.43.14 ↔ Asportazione radicale e ampia di lesione o tessuto cutaneo e sottocutaneo, con copertura plastica, su braccio e gomito
86.41.16 ↔ Asportazione radicale e ampia di lesione o tessuto cutaneo e sottocutaneo, senza chiusura di ferita primaria, sulla mano	86.43.15 ↔ Asportazione radicale e ampia di lesione o tessuto cutaneo e sottocutaneo, con copertura plastica, sull'avambraccio
86.41.17 ↔ Asportazione radicale e ampia di lesione o tessuto cutaneo e sottocutaneo, senza chiusura di ferita primaria, su parete toracica e dorso	86.43.16 ↔ Asportazione radicale e ampia di lesione o tessuto cutaneo e sottocutaneo, con copertura plastica, sulla mano
86.41.18 ↔ Asportazione radicale e ampia di lesione o tessuto cutaneo e sottocutaneo, senza chiusura di ferita primaria, sulla regione addominale e inguinale	86.43.17 ↔ Asportazione radicale e ampia di lesione o tessuto cutaneo e sottocutaneo, con copertura plastica, su parete toracica e dorso
86.41.1A ↔ Asportazione radicale e ampia di lesione o tessuto cutaneo e sottocutaneo, senza chiusura di ferita primaria, sulle natiche	86.43.18 ↔ Asportazione radicale e ampia di lesione o tessuto cutaneo e sottocutaneo, con copertura plastica, sulla regione addominale e inguinale
86.41.1B ↔ Asportazione radicale e ampia di lesione o tessuto cutaneo e sottocutaneo, senza chiusura di ferita primaria, su coscia e ginocchio	86.43.1A ↔ Asportazione radicale e ampia di lesione o tessuto cutaneo e sottocutaneo, con copertura plastica, sulle natiche
86.41.1C ↔ Asportazione radicale e ampia di lesione o tessuto cutaneo e sottocutaneo, senza chiusura di ferita primaria, sulla gamba	86.43.1B ↔ Asportazione radicale e ampia di lesione o tessuto cutaneo e sottocutaneo, con copertura plastica, su coscia e ginocchio
86.41.1D ↔ Asportazione radicale e ampia di lesione o tessuto cutaneo e sottocutaneo, senza chiusura di ferita primaria, sul piede	86.43.1C ↔ Asportazione radicale e ampia di lesione o tessuto cutaneo e sottocutaneo, con copertura plastica, sulla gamba
86.42.11 ↔ Asportazione radicale e ampia di lesione o tessuto cutaneo e sottocutaneo, con chiusura di ferita primaria, sul capo	86.43.1D ↔ Asportazione radicale e ampia di lesione o tessuto cutaneo e sottocutaneo, con copertura plastica, sul piede
86.42.12 ↔ Asportazione radicale e ampia di lesione o tessuto cutaneo e sottocutaneo, con chiusura di ferita primaria, sul collo	86.6A.11 ↔ Innesto cutaneo autologo a tutto spessore, piccolo, sul capo
86.42.13 ↔ Asportazione radicale e ampia di lesione o tessuto cutaneo e sottocutaneo, con chiusura di ferita primaria, su spalla e ascella	86.6A.12 ↔ Innesto cutaneo autologo a tutto spessore, piccolo, sul collo
86.42.14 ↔ Asportazione radicale e ampia di lesione o tessuto cutaneo e sottocutaneo, con chiusura di ferita primaria, su braccio e gomito	86.6A.13 ↔ Innesto cutaneo autologo a tutto spessore, piccolo, su spalla e ascella
86.42.15 ↔ Asportazione radicale e ampia di lesione o tessuto cutaneo e sottocutaneo, con chiusura di ferita primaria, sull'avambraccio	86.6A.14 ↔ Innesto cutaneo autologo a tutto spessore, piccolo, su braccio e gomito
86.42.16 ↔ Asportazione radicale e ampia di lesione o tessuto cutaneo e sottocutaneo, con chiusura di ferita primaria, sulla mano	86.6A.15 ↔ Innesto cutaneo autologo a tutto spessore, piccolo, sull'avambraccio
86.42.17 ↔ Asportazione radicale e ampia di lesione o tessuto cutaneo e sottocutaneo, con chiusura di ferita primaria, su parete toracica e dorso	86.6A.16 ↔ Innesto cutaneo autologo a tutto spessore, piccolo, sulla mano
86.42.18 ↔ Asportazione radicale e ampia di lesione o tessuto cutaneo e sottocutaneo, con chiusura di ferita primaria, sulla regione addominale e inguinale	86.6A.17 ↔ Innesto cutaneo autologo a tutto spessore, piccolo, su parete toracica e dorso
86.42.1A ↔ Asportazione radicale e ampia di lesione o tessuto cutaneo e sottocutaneo, con chiusura di ferita primaria, sulle natiche	86.6A.18 ↔ Innesto cutaneo autologo a tutto spessore, piccolo, sulla regione addominale e inguinale
86.42.1B ↔ Asportazione radicale e ampia di lesione o tessuto cutaneo e sottocutaneo, con chiusura di ferita primaria, su coscia e ginocchio	86.6A.1A ↔ Innesto cutaneo autologo a tutto spessore, piccolo, sulle natiche
86.42.1C ↔ Asportazione radicale e ampia di lesione o tessuto cutaneo e sottocutaneo, con chiusura di ferita primaria, sulla gamba	86.6A.1B ↔ Innesto cutaneo autologo a tutto spessore, piccolo, su coscia e ginocchio
86.42.1D ↔ Asportazione radicale e ampia di lesione o tessuto cutaneo e sottocutaneo, con chiusura di ferita primaria, sul piede	86.6A.1C ↔ Innesto cutaneo autologo a tutto spessore, piccolo, sulla gamba
	86.6A.1D ↔ Innesto cutaneo autologo a tutto spessore, piccolo, sul piede
	86.6A.21 ↔ Innesto cutaneo autologo a tutto spessore, ampio, sul capo
	86.6A.22 ↔ Innesto cutaneo autologo a tutto spessore, ampio, sul collo
	86.6A.23 ↔ Innesto cutaneo autologo a tutto spessore, ampio, su spalla e ascella
	86.6A.24 ↔ Innesto cutaneo autologo a tutto spessore, ampio, su braccio e gomito
	86.6A.25 ↔ Innesto cutaneo autologo a tutto spessore, ampio, sull'avambraccio

86.6A.26 ↔	Innesto cutaneo autologo a tutto spessore, ampio, sulla mano	86.6C.2E ↔	Sostituzione permanente di pelle con materiale di sostituzione di derma-epidermide a due strati, ampia, in altra sede
86.6A.27 ↔	Innesto cutaneo autologo a tutto spessore, ampio, su parete toracica e dorso	86.6D.11 ↔	Revisione di innesto cutaneo libero e di sostituzione permanente di pelle, sul capo
86.6A.28 ↔	Innesto cutaneo autologo a tutto spessore, ampio, sulla regione addominale e inguinale	86.6D.16 ↔	Revisione di innesto cutaneo libero e di sostituzione permanente di pelle, sulla mano
86.6A.2A ↔	Innesto cutaneo autologo a tutto spessore, ampio, sulle natiche	86.6D.1D ↔	Revisione di innesto cutaneo libero e di sostituzione permanente di pelle, sul piede
86.6A.2B ↔	Innesto cutaneo autologo a tutto spessore, ampio, sul coscia e ginocchio	86.6D.1E ↔	Revisione di innesto cutaneo libero e di sostituzione permanente di pelle, in altra sede
86.6A.2C ↔	Innesto cutaneo autologo a tutto spessore, ampio, sulla gamba	86.7A.21 ↔	Plastica di allungamento, ampia, sul capo
86.6A.2D ↔	Innesto cutaneo autologo a tutto spessore, ampio, sul piede	86.7A.26 ↔	Plastica di allungamento, ampia, sulla mano
86.6B.11 ↔	Innesto cutaneo autologo a spessore parziale, piccolo, sul capo	86.7A.2D ↔	Plastica di allungamento, ampia, sul piede
86.6B.12 ↔	Innesto cutaneo autologo a spessore parziale, piccolo, sul collo	86.7A.2E ↔	Plastica di allungamento, ampia, di altra sede
86.6B.13 ↔	Innesto cutaneo autologo a spessore parziale, piccolo, su spalla e ascella	86.7A.31 ↔	Plastica di avanzamento e rotazione, piccola, sul capo
86.6B.14 ↔	Innesto cutaneo autologo a spessore parziale, piccolo, su braccio e gomito	86.7A.36 ↔	Plastica di avanzamento e rotazione, piccola, sulla mano
86.6B.15 ↔	Innesto cutaneo autologo a spessore parziale, piccolo, sull'avambraccio	86.7A.3D ↔	Plastica di avanzamento e rotazione, piccola, sul piede
86.6B.16 ↔	Innesto cutaneo autologo a spessore parziale, piccolo, sulla mano	86.7A.3E ↔	Plastica di avanzamento e rotazione, piccola, in altra sede
86.6B.17 ↔	Innesto cutaneo autologo a spessore parziale, piccolo, su parete toracica e dorso	86.7A.41 ↔	Plastica di avanzamento e rotazione, ampia, sul capo
86.6B.18 ↔	Innesto cutaneo autologo a spessore parziale, piccolo, sulla regione addominale e inguinale	86.7A.46 ↔	Plastica di avanzamento e rotazione, ampia, sulla mano
86.6B.1A ↔	Innesto cutaneo autologo a spessore parziale, piccolo, sulle natiche	86.7A.4D ↔	Plastica di avanzamento e rotazione, ampia, sul piede
86.6B.1B ↔	Innesto cutaneo autologo a spessore parziale, piccolo, su coscia e ginocchio	86.7A.4E ↔	Plastica di avanzamento e rotazione, ampia, in altra sede
86.6B.1C ↔	Innesto cutaneo autologo a spessore parziale, piccolo, sulla gamba	86.7A.51 ↔	Plastica di trasposizione (VY), piccola, sul capo
86.6B.1D ↔	Innesto cutaneo autologo a spessore parziale, piccolo, sul piede	86.7A.56 ↔	Plastica di trasposizione (VY), piccola, sulla mano
86.6B.21 ↔	Innesto cutaneo autologo a spessore parziale, ampio, sul capo	86.7A.5D ↔	Plastica di trasposizione (VY), piccola, sul piede
86.6B.22 ↔	Innesto cutaneo autologo a spessore parziale, ampio, sul collo	86.7A.5E ↔	Plastica di trasposizione (VY), piccola, in altra sede
86.6B.23 ↔	Innesto cutaneo autologo a spessore parziale, ampio, su spalla e ascella	86.7A.61 ↔	Plastica di trasposizione (VY), ampia, sul capo
86.6B.24 ↔	Innesto cutaneo autologo a spessore parziale, ampio, su braccio e gomito	86.7A.66 ↔	Plastica di trasposizione (VY), ampia, sulla mano
86.6B.25 ↔	Innesto cutaneo autologo a spessore parziale, ampio, sull'avambraccio	86.7A.6D ↔	Plastica di trasposizione (VY), ampia, sul piede
86.6B.26 ↔	Innesto cutaneo autologo a spessore parziale, ampio, sulla mano	86.7A.6E ↔	Plastica di trasposizione (VY), ampia, in altra sede
86.6B.27 ↔	Innesto cutaneo autologo a spessore parziale, ampio, su parete toracica e dorso	86.7A.71 ↔	Plastica con lembo ad isola, piccola, sul capo
86.6B.28 ↔	Innesto cutaneo autologo a spessore parziale, ampio, sulla regione addominale e inguinale	86.7A.76 ↔	Plastica con lembo ad isola, piccola, sulla mano
86.6B.2A ↔	Innesto cutaneo autologo a spessore parziale, ampio, sulle natiche	86.7A.7D ↔	Plastica con lembo ad isola, piccola, sul piede
86.6B.2B ↔	Innesto cutaneo autologo a spessore parziale, ampio, sul coscia e ginocchio	86.7A.7E ↔	Plastica con lembo ad isola, piccola, in altra sede
86.6B.2C ↔	Innesto cutaneo autologo a spessore parziale, ampio, sulla gamba	86.7A.81 ↔	Plastica con lembo ad isola, ampia, sul capo
86.6B.2D ↔	Innesto cutaneo autologo a spessore parziale, ampio, sul piede	86.7A.86 ↔	Plastica con lembo ad isola, ampia, sulla mano
86.6C.21 ↔	Sostituzione permanente di pelle con materiale di sostituzione di derma-epidermide a due strati, ampia, sul capo	86.7A.8D ↔	Plastica con lembo ad isola, ampia, sul piede
86.6C.26 ↔	Sostituzione permanente di pelle con materiale di sostituzione di derma-epidermide a due strati, ampia, sulla mano	86.7A.8E ↔	Plastica con lembo ad isola, ampia, in altra sede
86.6C.2D ↔	Sostituzione permanente di pelle con materiale di sostituzione di derma-epidermide a due strati, ampia, sul piede	86.7A.91 ↔	Plastica con lembo locale su pelle e tessuto sottocutaneo, altra, sul capo
		86.7A.96 ↔	Plastica con lembo locale su pelle e tessuto sottocutaneo, altra, sulla mano
		86.7A.9D ↔	Plastica con lembo locale su pelle e tessuto sottocutaneo, altra, sul piede
		86.7A.9E ↔	Plastica con lembo locale su pelle e tessuto sottocutaneo, altra, di altra sede
		86.7A.B6 ↔	Plastica a Z, ampia, sulla mano
		86.7A.D6 ↔	Plastica a W, ampia, sulla mano
		86.7B.11 ↔	Plastica con lembo regionale pedunculato, sul capo
		86.7B.12 ↔	Plastica con lembo regionale pedunculato, sul collo
		86.7B.13 ↔	Plastica con lembo regionale pedunculato, su spalla e ascella
		86.7B.14 ↔	Plastica con lembo regionale pedunculato, su braccio e gomito
		86.7B.15 ↔	Plastica con lembo regionale pedunculato, sull'avambraccio
		86.7B.16 ↔	Plastica con lembo regionale pedunculato, sulla mano
		86.7B.17 ↔	Plastica con lembo regionale pedunculato, su parete toracica e dorso
		86.7B.18 ↔	Plastica con lembo regionale pedunculato, sulla regione addominale e inguinale
		86.7B.1A ↔	Plastica con lembo regionale pedunculato, sulle natiche

86.7B.1B ↔	Plastica con lembo regionale peduncolato, su coscia e ginocchio	86.7E.4D ↔	Revisione di plastica con lembo libero con anastomosi microvascolare, sul piede
86.7B.1C ↔	Plastica con lembo regionale peduncolato, sulla gamba	86.7E.4E ↔	Revisione di plastica con lembo libero con anastomosi microvascolare, in altra sede
86.7B.1D ↔	Plastica con lembo regionale peduncolato, sul piede	86.81 ↔	Riparazione di difetti del viso
86.7C.11 ↔	Plastica con lembo a distanza peduncolato, sul capo	86.82 ↔	Ritidectomia facciale
86.7C.12 ↔	Plastica con lembo a distanza peduncolato, sul collo	86.83.11 ↔	Intervento di plastica riduttiva su capo e collo
86.7C.13 ↔	Plastica con lembo a distanza peduncolato, su spalla e ascella	86.83.12 ↔	Intervento di plastica riduttiva su spalla e braccio
86.7C.14 ↔	Plastica con lembo a distanza peduncolato, su braccio e gomito	86.83.13 ↔	Intervento di plastica riduttiva sull'avambraccio
86.7C.15 ↔	Plastica con lembo a distanza peduncolato, sull'avambraccio	86.83.14 ↔	Intervento di plastica riduttiva sulla mano
86.7C.16 ↔	Plastica con lembo a distanza peduncolato, sulla mano	86.83.1A ↔	Intervento di plastica riduttiva sull'addome
86.7C.17 ↔	Plastica con lembo a distanza peduncolato, su parete toracica e dorso	86.83.1B ↔	Intervento di plastica riduttiva su schiena o fianchi
86.7C.18 ↔	Plastica con lembo a distanza peduncolato, sulla regione addominale e inguinale	86.83.1C ↔	Intervento di plastica riduttiva sincrono su addome, fianchi nonché schiena
86.7C.1A ↔	Plastica con lembo a distanza peduncolato, sulle natiche	86.83.1D ↔	Intervento di plastica riduttiva sulla regione inguinale e genitale
86.7C.1B ↔	Plastica con lembo a distanza peduncolato, su coscia e ginocchio	86.83.1E ↔	Intervento di plastica riduttiva sulle natiche
86.7C.1C ↔	Plastica con lembo a distanza peduncolato, sulla gamba	86.83.1F ↔	Intervento di plastica riduttiva sulla coscia
86.7C.1D ↔	Plastica con lembo a distanza peduncolato, sul piede	86.83.1G ↔	Intervento di plastica riduttiva su gamba e piede
86.7D.11 ↔	Plastica con lembo libero con anastomosi microvascolare, sul capo	86.85.30 ↔	Separazione di sindattilia completa con plastica di avanzamento, plastica apicale o ricostruzione dei legamenti collaterali, della mano
86.7D.12 ↔	Plastica con lembo libero con anastomosi microvascolare, sul collo	86.85.40 ↔	Separazione di sindattilia completa con plastica di avanzamento, plastica apicale o ricostruzione dei legamenti collaterali, del piede
86.7D.13 ↔	Plastica con lembo libero con anastomosi microvascolare, su spalla e ascella	86.85.50 ↔	Asportazione di strutture doppie in caso di sindattilia o polidattilia con ricostruzione articolare, della mano
86.7D.14 ↔	Plastica con lembo libero con anastomosi microvascolare, su braccio e gomito	86.85.60 ↔	Asportazione di strutture doppie in caso di sindattilia o polidattilia con ricostruzione articolare, del piede
86.7D.15 ↔	Plastica con lembo libero con anastomosi microvascolare, sull'avambraccio	86.85.70 ↔	Correzione di polisindattilia mediante fusione di elementi doppi, della mano
86.7D.16 ↔	Plastica con lembo libero con anastomosi microvascolare, sulla mano	86.85.80 ↔	Correzione di polisindattilia mediante fusione di elementi doppi, del piede
86.7D.17 ↔	Plastica con lembo libero con anastomosi microvascolare, su parete toracica e dorso	86.88.D1 ↔	Copertura temporanea dei tessuti molli con materiale alloplastico, ampia, sul capo
86.7D.18 ↔	Plastica con lembo libero con anastomosi microvascolare, sulla regione addominale e inguinale	86.88.D6 ↔	Copertura temporanea dei tessuti molli con materiale alloplastico, ampia, sulla mano
86.7D.1A ↔	Plastica con lembo libero con anastomosi microvascolare, sulle natiche	86.88.DD ↔	Copertura temporanea dei tessuti molli con materiale alloplastico, ampia, sul piede
86.7D.1B ↔	Plastica con lembo libero con anastomosi microvascolare, su coscia e ginocchio	86.88.E1 ↔	Copertura temporanea dei tessuti molli tramite cute allogena, piccola, sul capo
86.7D.1C ↔	Plastica con lembo libero con anastomosi microvascolare, sulla gamba	86.88.E6 ↔	Copertura temporanea dei tessuti molli tramite cute allogena, piccola, sulla mano
86.7D.1D ↔	Plastica con lembo libero con anastomosi microvascolare, sul piede	86.88.ED ↔	Copertura temporanea dei tessuti molli tramite cute allogena, piccola, sul piede
86.7E.21 ↔	Revisione di plastica con lembo regionale peduncolato, sul capo	86.88.F1 ↔	Copertura temporanea dei tessuti molli tramite cute allogena, ampia, sul capo
86.7E.26 ↔	Revisione di plastica con lembo regionale peduncolato, sulla mano	86.88.F6 ↔	Copertura temporanea dei tessuti molli tramite cute allogena, ampia, sulla mano
86.7E.2D ↔	Revisione di plastica con lembo regionale peduncolato, sul piede	86.88.FD ↔	Copertura temporanea dei tessuti molli tramite cute allogena, ampia, sul piede
86.7E.2E ↔	Revisione di plastica con lembo regionale peduncolato, in altra sede	86.88.G1 ↔	Copertura temporanea dei tessuti molli tramite cute xenogenica, piccola, sul capo
86.7E.31 ↔	Revisione di plastica con lembo a distanza peduncolato, sul capo	86.88.G6 ↔	Copertura temporanea dei tessuti molli tramite cute xenogenica, piccola, sulla mano
86.7E.36 ↔	Revisione di plastica con lembo a distanza peduncolato, sulla mano	86.88.GD ↔	Copertura temporanea dei tessuti molli tramite cute xenogenica, piccola, sul piede
86.7E.3D ↔	Revisione di plastica con lembo a distanza peduncolato, sul piede	86.88.H1 ↔	Copertura temporanea dei tessuti molli tramite cute xenogenica, ampia, sul capo
86.7E.3E ↔	Revisione di plastica con lembo a distanza peduncolato, in altra sede	86.88.H6 ↔	Copertura temporanea dei tessuti molli tramite cute xenogenica, ampia, sulla mano
86.7E.41 ↔	Revisione di plastica con lembo libero con anastomosi microvascolare, sul capo	86.88.HD ↔	Copertura temporanea dei tessuti molli tramite cute xenogenica, ampia, sul piede
86.7E.46 ↔	Revisione di plastica con lembo libero con anastomosi microvascolare, sulla mano	86.8A.11 ↔	Copertura di tessuti molli e sostituzione di pelle mediante cheratinociti coltivati con applicazione a foglio, piccola, sul capo
		86.8A.16 ↔	Copertura di tessuti molli e sostituzione di pelle mediante cheratinociti coltivati con applicazione a foglio, piccola, sulla mano

86.8A.1D ↔ Copertura di tessuti molli e sostituzione di pelle mediante cheratinociti coltivati con applicazione a foglio, piccola, sul piede	92.21.00 ↔ Radioterapia superficiale: NAS
86.8A.1E ↔ Copertura di tessuti molli e sostituzione di pelle mediante cheratinociti coltivati con applicazione a foglio, piccola, altra sede	92.21.01 ↔ Radioterapia superficiale: fino a 2 campi di irradiazione
86.8A.21 ↔ Copertura di tessuti molli e sostituzione di pelle mediante cheratinociti coltivati con applicazione a foglio, ampia, sul capo	92.21.02 ↔ Radioterapia superficiale: più di 2 campi di irradiazione
86.8A.26 ↔ Copertura di tessuti molli e sostituzione di pelle mediante cheratinociti coltivati con applicazione a foglio, ampia, sulla mano	92.22.00 ↔ Radioterapia con ortovoltaggio: NAS
86.8A.2D ↔ Copertura di tessuti molli e sostituzione di pelle mediante cheratinociti coltivati con applicazione a foglio, ampia, sul piede	92.22.01 ↔ Radioterapia con ortovoltaggio: fino a 2 campi di irradiazione
86.8A.2E ↔ Copertura di tessuti molli e sostituzione di pelle mediante cheratinociti coltivati con applicazione a foglio, ampia, altra sede	92.22.02 ↔ Radioterapia con ortovoltaggio: più di 2 campi di irradiazione
86.8A.31 ↔ Copertura di tessuti molli e sostituzione di pelle mediante applicazione di sospensione cellulare (applicazione per nebulizzazione) di cheratinociti e fibroblasti autologhi coltivati, piccola, sul capo	92.22.11 ↔ Roentgenerapia intraoperatoria, fino a 300 kV
86.8A.36 ↔ Copertura di tessuti molli e sostituzione di pelle mediante applicazione di sospensione cellulare (applicazione per nebulizzazione) di cheratinociti e fibroblasti autologhi coltivati, piccola, sulla mano	92.22.12 ↔ Roentgenerapia intraoperatoria, 300 kV - < 1 MV
86.8A.3D ↔ Copertura di tessuti molli e sostituzione di pelle mediante applicazione di sospensione cellulare (applicazione per nebulizzazione) di cheratinociti e fibroblasti autologhi coltivati, piccola, sul piede	92.22.19 ↔ Roentgenerapia intraoperatoria, altro
86.8A.3E ↔ Copertura di tessuti molli e sostituzione di pelle mediante applicazione di sospensione cellulare (applicazione per nebulizzazione) di cheratinociti e fibroblasti autologhi coltivati, piccola, altra sede	92.23.00 ↔ Radioterapia ad alto voltaggio: NAS
86.8A.41 ↔ Copertura di tessuti molli e sostituzione di pelle mediante applicazione di sospensione cellulare (applicazione per nebulizzazione) di cheratinociti e fibroblasti autologhi coltivati, ampia, sul capo	92.23.01 ↔ Dispositivo di telecobaltoterapia, fino a 2 campi di irradiazione
86.8A.46 ↔ Copertura di tessuti molli e sostituzione di pelle mediante applicazione di sospensione cellulare (applicazione per nebulizzazione) di cheratinociti e fibroblasti autologhi coltivati, ampia, sulla mano	92.23.02 ↔ Dispositivo di telecobaltoterapia, da 3 a 4 campi di irradiazione
86.8A.4D ↔ Copertura di tessuti molli e sostituzione di pelle mediante applicazione di sospensione cellulare (applicazione per nebulizzazione) di cheratinociti e fibroblasti autologhi coltivati, ampia, sul piede	92.23.03 ↔ Dispositivo di telecobaltoterapia, più di 4 campi di irradiazione o irradiazione 3D pianificata
86.8A.4E ↔ Copertura di tessuti molli e sostituzione di pelle mediante applicazione di sospensione cellulare (applicazione per nebulizzazione) di cheratinociti e fibroblasti autologhi coltivati, ampia, altra sede	92.23.08 ↔ Radioterapia ad alto voltaggio: altri isotopi
86.91 ↔ Asportazione di cute per innesto	92.23.09 ↔ Dispositivo di telecobaltoterapia, altro
86.93.09 ↔ Inserzione di espansore tissutale, altro	92.24.00 ↔ Teleradioterapia mediante fotoni, acceleratore lineare, NAS
86.93.21 ↔ Inserzione di espansore tissutale, sul capo	92.24.01 ↔ Teleradioterapia mediante fotoni, acceleratore lineare, irradiazione di campo esteso
86.93.26 ↔ Inserzione di espansore tissutale, sulla mano	92.24.02 ↔ Teleradioterapia mediante fotoni, acceleratore lineare, irradiazione di un emicorpo
86.93.2D ↔ Inserzione di espansore tissutale, sul piede	92.24.03 ↔ Teleradioterapia mediante fotoni, acceleratore lineare, irradiazione del corpo intero
86.93.2E ↔ Inserzione di espansore tissutale, di altra sede	92.24.04 ↔ Teleradioterapia mediante fotoni, acceleratore lineare, radioterapia intraoperatoria
86.A2.11 ↔ Copertura temporanea dei tessuti molli tramite membrana riassorbibile per idrolisi, piccola, sul capo	92.24.09 ↔ Teleradioterapia mediante fotoni, acceleratore lineare, altro
86.A2.16 ↔ Copertura temporanea dei tessuti molli tramite membrana riassorbibile per idrolisi, piccola, sulla mano	92.24.11 ↔ Teleradioterapia mediante fotoni, acceleratore lineare, guidata dalle immagini, fino a 2 campi di irradiazione
86.A2.1D ↔ Copertura temporanea dei tessuti molli tramite membrana riassorbibile per idrolisi, piccola, sul piede	92.24.12 ↔ Teleradioterapia mediante fotoni, acceleratore lineare, guidata dalle immagini, più di 2 campi di irradiazione
86.A2.21 ↔ Copertura temporanea dei tessuti molli tramite membrana riassorbibile per idrolisi, ampia, sul capo	92.24.13 ↔ Teleradioterapia mediante fotoni, acceleratore lineare, guidata dalle immagini, irradiazione 3D pianificata
86.A2.26 ↔ Copertura temporanea dei tessuti molli tramite membrana riassorbibile per idrolisi, ampia, sulla mano	92.24.14 ↔ Teleradioterapia mediante fotoni, acceleratore lineare, guidata dalle immagini, radioterapia a modulazione di intensità
86.A2.2D ↔ Copertura temporanea dei tessuti molli tramite membrana riassorbibile per idrolisi, ampia, sul piede	92.24.21 ↔ Teleradioterapia mediante fotoni, acceleratore lineare, non guidata dalle immagini, fino a 2 campi di irradiazione
92.20 ↔ Infusione d'isotopo radioattivo liquido	92.24.22 ↔ Teleradioterapia mediante fotoni, acceleratore lineare, non guidata dalle immagini, più di 2 campi di irradiazione
	92.24.23 ↔ Teleradioterapia mediante fotoni, acceleratore lineare, non guidata dalle immagini, irradiazione 3D pianificata
	92.24.24 ↔ Teleradioterapia mediante fotoni, acceleratore lineare, non guidata dalle immagini, radioterapia a modulazione di intensità
	92.24.30 ↔ Teleradioterapia mediante fotoni: radioterapia estremamente complessa con attrezzatura specializzata
	92.25.00 ↔ Teleradioterapia con elettroni, acceleratore lineare, NAS
	92.25.01 ↔ Teleradioterapia con elettroni, acceleratore lineare, irradiazione di campo esteso
	92.25.02 ↔ Teleradioterapia con elettroni, acceleratore lineare, irradiazione di un emicorpo
	92.25.03 ↔ Teleradioterapia con elettroni, acceleratore lineare, irradiazione del corpo intero
	92.25.04 ↔ Teleradioterapia con elettroni, acceleratore lineare, radioterapia intraoperatoria

92.25.09 ↔	Teleradioterapia con elettroni, acceleratore lineare, altro	92.28.09 ↔	Iniezione, instillazione o somministrazione per via orale di radioisotopi, altro
92.25.11 ↔	Teleradioterapia con elettroni, acceleratore lineare, guidata dalle immagini	92.28.11 ↔	Terapia con radionuclidi aperti per metastasi ossee
92.25.12 ↔	Teleradioterapia con elettroni, acceleratore lineare, guidata dalle immagini, fino a 2 campi di irradiazione	92.28.14 ↔	Instillazione di radionuclidi aperti in articolazioni
92.25.13 ↔	Teleradioterapia con elettroni, acceleratore lineare, guidata dalle immagini, più di 2 campi di irradiazione	92.28.24 ↔	Radio-chemioembolizzazione endovascolare selettiva con I-131-Lipiodol
92.25.14 ↔	Teleradioterapia con elettroni, acceleratore lineare, guidata dalle immagini, irradiazione 3D pianificata	92.28.25 ↔	Terapia endovascolare selettiva con radionuclidi (SIRT) mediante embolizzazione con microsferi marcate con ittrio-90
92.25.15 ↔	Teleradioterapia con elettroni, acceleratore lineare, guidata dalle immagini, radioterapia a modulazione di intensità	92.28.26 ↔	Terapia endovascolare selettiva con radionuclidi (SIRT) mediante embolizzazione con microsferi marcate con olmio-166
92.25.21 ↔	Teleradioterapia con elettroni, acceleratore lineare, non guidata dalle immagini, fino a 2 campi di irradiazione	92.28.33 ↔	Brachiterapia endovascolare con renio-188
92.25.22 ↔	Teleradioterapia con elettroni, acceleratore lineare, non guidata dalle immagini, più di 2 campi di irradiazione	92.28.41 ↔	Radioiodoterapia fino a 1,2 GBq I-131, senza somministrazione di tireotropina ricombinante (rh-TSH)
92.25.23 ↔	Teleradioterapia con elettroni, acceleratore lineare, non guidata dalle immagini, irradiazione 3D pianificata	92.28.42 ↔	Radioiodoterapia fino a 1,2 GBq I-131, con somministrazione di tireotropina ricombinante (rh-TSH)
92.25.24 ↔	Teleradioterapia con elettroni, acceleratore lineare, non guidata dalle immagini, radioterapia a modulazione di intensità	92.28.43 ↔	Radioiodoterapia da 1,2 a meno di 5 GBq I-131, senza somministrazione di tireotropina ricombinante (rh-TSH)
92.26.00 ↔	Teleradioterapia con altre radiazioni particellari, NAS	92.28.44 ↔	Radioiodoterapia da 1,2 a meno di 5 GBq I-131, con somministrazione di tireotropina ricombinante (rh-TSH)
92.26.99 ↔	Teleradioterapia con altre radiazioni particellari, altro	92.28.45 ↔	Radioiodoterapia da 5 e più GBq I-131, senza somministrazione di tireotropina ricombinante (rh-TSH)
92.27.00 ↔	Impianto o inserzione di elementi radioattivi (brachiterapia con radionuclidi chiusi), superficie corporea, altra o NAS sede di applicazione	92.28.46 ↔	Radioiodoterapia da 5 e più GBq I-131, con somministrazione di tireotropina ricombinante (rh-TSH)
92.27.10 ↔	Impianto o inserzione di elementi radioattivi (brachiterapia con radionuclidi chiusi), organi sessuali femminili, NAS	92.28.51 ↔	Radioimmunoterapia con 90Y ibritumomab tiuxetano, parenterale
92.27.11 ↔	Impianto o inserzione di elementi radioattivi (brachiterapia con radionuclidi chiusi), in sede intrauterina	92.28.52 ↔	Radioimmunoterapia con iodio-131 [I-131] tositumomab, parenterale
92.27.12 ↔	Impianto o inserzione di elementi radioattivi (brachiterapia con radionuclidi chiusi), in sede intravaginale	92.28.53 ↔	Radioimmunoterapia con altri anticorpi, parenterale
92.27.13 ↔	Impianto o inserzione di elementi radioattivi (brachiterapia con radionuclidi chiusi), in sede combinata intrauterina e intravaginale	92.28.64 ↔	Terapia radiorecettoriale con l'analogo della somatostatina DOTA-coniugato TOC (octreotide)
92.27.21 ↔	Impianto o inserzione di elementi radioattivi (brachiterapia con radionuclidi chiusi), superficie corporea	92.28.65 ↔	Terapia radiorecettoriale con l'analogo della somatostatina DOTA-coniugato TATE (octreotate)
92.27.22 ↔	Impianto o inserzione di elementi radioattivi (brachiterapia con radionuclidi chiusi), in sede intracavitaria	92.28.66 ↔	Terapia radiorecettoriale con antagonisti della somatostatina
92.27.23 ↔	Impianto o inserzione di elementi radioattivi (brachiterapia con radionuclidi chiusi), in sede endoluminale	92.28.67 ↔	Terapia radiorecettoriale con ligando PSMA
92.27.30 ↔	Impianto o inserzione di elementi radioattivi (brachiterapia con radionuclidi chiusi), vasi NAS	92.28.69 ↔	Radioterapia con molecole piccole, altro
92.27.31 ↔	Impianto o inserzione di elementi radioattivi (brachiterapia con radionuclidi chiusi), arterie coronarie	92.28.71 ↔	Somministrazione parenterale di iodio-131-MIBG (metaiodobenzilguanidina)
92.27.39 ↔	Impianto o inserzione di elementi radioattivi (brachiterapia con radionuclidi chiusi), altri vasi	92.29.00 ↔	Brachiterapia con radionuclidi chiusi, NAS
92.27.40 ↔	Impianto o inserzione di elementi radioattivi (brachiterapia con radionuclidi chiusi), intraoperatoria	92.29.09 ↔	Brachiterapia con radionuclidi chiusi, altro
92.27.70 ↔	Moulage radioattivi, NAS	92.29.11 ↔	Brachiterapia interstiziale con impianto di emettitori rimovibili monoplanari, basso rateo di dose
92.27.71 ↔	Moulage radioattivi: costruzione e applicazione di moulage radioattivi superficiali	92.29.12 ↔	Brachiterapia interstiziale con impianto di emettitori rimovibili monoplanari, rateo di dose pulsata (pulsed dose rate)
92.27.72 ↔	Moulage radioattivi: costruzione e applicazione di applicatori non impiegati sulla superficie corporea	92.29.13 ↔	Brachiterapia interstiziale con impianto di emettitori rimovibili monoplanari, alto rateo di dose
92.27.73 ↔	Moulage radioattivi: costruzione e applicazione di applicatori oculari	92.29.19 ↔	Brachiterapia interstiziale con impianto di emettitori rimovibili monoplanari, altro
92.27.79 ↔	Moulage radioattivi, altro	92.29.21 ↔	Brachiterapia interstiziale con impianto volumetrico di emettitori rimovibili multiplanari, basso rateo di dose
92.28.00 ↔	Iniezione, instillazione o somministrazione per via orale di radioisotopi, NAS	92.29.22 ↔	Brachiterapia interstiziale con impianto volumetrico di emettitori rimovibili multiplanari, rateo di dose pulsata (pulsed dose rate)
		92.29.23 ↔	Brachiterapia interstiziale con impianto volumetrico di emettitori rimovibili multiplanari, alto rateo di dose
		92.29.24 ↔	Brachiterapia con impianto di emettitori rimovibili multiplanari, alto rateo di dose, intraoperatoria
		92.29.29 ↔	Brachiterapia interstiziale con impianto volumetrico di emettitori rimovibili multiplanari, altro
		92.29.31 ↔	Brachiterapia interstiziale con impianto di emettitori permanenti, fino a 10 sorgenti

92.29.32 ↔	Brachiterapia interstiziale con impianto di emettitori permanenti, da 11 a 15 sorgenti	92.30.31 ↔	Radioterapia stereotassica, in seduta unica: Extracerebrale, radioterapia ad arco a modulazione di intensità (IMAT)
92.29.33 ↔	Brachiterapia interstiziale con impianto di emettitori permanenti, da 16 a 20 sorgenti	92.30.32 ↔	Radioterapia stereotassica, in seduta unica: Extracerebrale, guidata dalle immagini
92.29.34 ↔	Brachiterapia interstiziale con impianto di emettitori permanenti, da 21 a 25 sorgenti	92.30.99 ↔	Radioterapia stereotassica, in seduta unica, altro
92.29.35 ↔	Brachiterapia interstiziale con impianto di emettitori permanenti, da 26 a 30 sorgenti	92.31.00 ↔	Radiochirurgia con fotoni NAS, cerebrale
92.29.36 ↔	Brachiterapia interstiziale con impianto di emettitori permanenti, da 31 a 35 sorgenti	92.31.10 ↔	Radiochirurgia con fotoni NAS, extracerebrale
92.29.37 ↔	Brachiterapia interstiziale con impianto di emettitori permanenti, da 36 a 40 sorgenti	92.32.00 ↔	Radiochirurgia con fotoni a sorgente multiple, NAS
92.29.38 ↔	Brachiterapia interstiziale con impianto di emettitori permanenti, da 41 a 45 sorgenti	92.32.01 ↔	Radiochirurgia con fotoni a sorgenti multiple: Gamma knife
92.29.39 ↔	Brachiterapia interstiziale con impianto di emettitori permanenti, da 46 a 50 sorgenti	92.33.00 ↔	Radiochirurgia con particelle, NAS
92.29.3A ↔	Brachiterapia interstiziale con impianto di emettitori permanenti, da 51 a 55 sorgenti	92.33.01 ↔	Altra radioterapia ad alto voltaggio: radioterapia stereotassica, in seduta unica, cerebrale
92.29.3B ↔	Brachiterapia interstiziale con impianto di emettitori permanenti, da 56 a 60 sorgenti	92.33.11 ↔	Altra radioterapia ad alto voltaggio: radioterapia stereotassica, in seduta unica, extracerebrale
92.29.3C ↔	Brachiterapia interstiziale con impianto di emettitori permanenti, da 61 a 65 sorgenti	92.39.00 ↔	Altra radiochirurgia stereotassica, NAS
92.29.3D ↔	Brachiterapia interstiziale con impianto di emettitori permanenti, da 66 a 70 sorgenti	92.39.01 ↔	Altra radioterapia ad alto voltaggio, irradiazione stereotassica, frazionata, cerebrale, NAS
92.29.3E ↔	Brachiterapia interstiziale con impianto di emettitori permanenti, da 71 e più sorgenti	92.39.11 ↔	Altra radioterapia ad alto voltaggio, irradiazione stereotassica, frazionata, extracerebrale, NAS
92.29.40 ↔	Brachiterapia con applicatori superficiali, NAS	92.39.20 ↔	Altra radioterapia ad alto voltaggio, irradiazione stereotassica, frazionata: Cerebrale, radioterapia a modulazione di intensità
92.29.49 ↔	Brachiterapia con applicatori superficiali, altro	92.39.21 ↔	Altra radioterapia ad alto voltaggio, irradiazione stereotassica, frazionata: Cerebrale, radioterapia ad arco a modulazione di intensità (IMAT)
92.29.51 ↔	Rimozione di radionuclidi chiusi o di applicatori inattivi sotto anestesia	92.39.22 ↔	Altra radioterapia ad alto voltaggio, irradiazione stereotassica, frazionata: Cerebrale, guidata dalle immagini
92.30.00 ↔	Radioterapia stereotassica, in seduta unica, NAS	92.39.29 ↔	Altra radioterapia ad alto voltaggio, irradiazione stereotassica, frazionata, cerebrale, altro
92.30.01 ↔	Radioterapia stereotassica, in seduta unica: Cerebrale, NAS	92.39.30 ↔	Altra radioterapia ad alto voltaggio, irradiazione stereotassica, frazionata: Extracerebrale, radioterapia a modulazione di intensità
92.30.02 ↔	Radioterapia stereotassica, in seduta unica: Extracerebrale, NAS	92.39.31 ↔	Altra radioterapia ad alto voltaggio, irradiazione stereotassica, frazionata: Extracerebrale, radioterapia ad arco a modulazione di intensità (IMAT)
92.30.20 ↔	Radioterapia stereotassica, in seduta unica: Cerebrale, radioterapia a modulazione di intensità	92.39.32 ↔	Altra radioterapia ad alto voltaggio, irradiazione stereotassica, frazionata: Extracerebrale, guidata dalle immagini
92.30.21 ↔	Radioterapia stereotassica, in seduta unica: Cerebrale, radioterapia ad arco a modulazione di intensità (IMAT)	92.39.39 ↔	Altra radioterapia ad alto voltaggio, irradiazione stereotassica, frazionata, extracerebrale, altro
92.30.22 ↔	Radioterapia stereotassica, in seduta unica: Cerebrale, guidata dalle immagini	92.41 ↔	Radioterapia intraoperatoria con elettroni
92.30.30 ↔	Radioterapia stereotassica, in seduta unica: Extracerebrale, radioterapia a modulazione di intensità		

Funzione

Procedure OR- complesse



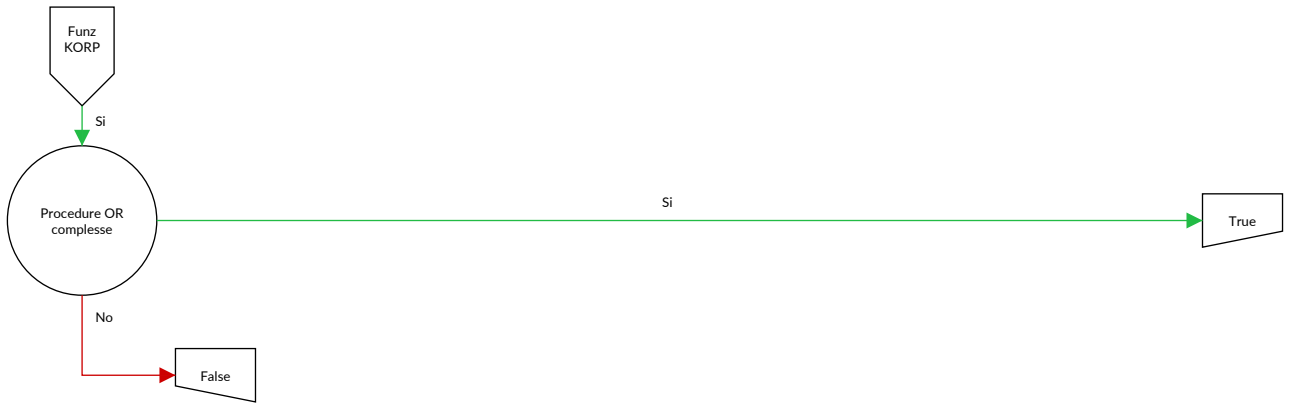

Procedure OR- complesse

Procedura nella tabella KORP-1 o procedura nella tabella KORP-2

Procedura KORP-1

01.12.00 ↔	Biopsia mediante craniotomia (a cielo aperto) delle meningi cerebrali, NAS	01.25.21 ↔	Altra craniectomia, Nuova craniectomia per rimozione di materiale alloplastico o di sistema di somministrazione farmacologica dalle ossa del cranio o dallo spazio epidurale
01.12.10 ↔	Biopsia stereotassica mediante craniotomia (a cielo aperto) delle meningi cerebrali	01.32.00 ↔	Lobotomia e trattotomia, NAS
01.12.99 ↔	Biopsia mediante craniotomia (a cielo aperto) delle meningi cerebrali, altro	01.32.10 ↔	Lobotomia e trattotomia, Cingolotomia
01.13.00 ↔	Biopsia chiusa [percutanea] [agobiopsia] di lesione cerebrale, NAS	01.32.11 ↔	Lobotomia e trattotomia, Transezione subpiale
01.13.10 ↔	Biopsia stereotassica chiusa [percutanea] [agobiopsia] di lesione cerebrale	01.32.12 ↔	Lobotomia e trattotomia, Lobotomie multiple
01.13.99 ↔	Biopsia chiusa [percutanea] [agobiopsia] di lesione cerebrale, altro	01.32.20 ↔	Lobotomia e trattotomia, Interruzione stereotassica di sistemi di vie encefaliche
01.14.00 ↔	Biopsia a cielo aperto del cervello, NAS	01.32.99 ↔	Lobotomia e trattotomia, altro
01.14.10 ↔	Biopsia stereotassica a cielo aperto del cervello	01.39.10 ↔	Altre incisioni cerebrali per evacuazione di ematoma intracerebrale
01.14.99 ↔	Biopsia a cielo aperto del cervello, altro	01.39.11 ↔	Altre incisioni cerebrali per evacuazione di ascesso intracerebrale
01.18.20 ↔	Biopsia a cielo aperto di vaso sanguigno intracranico	01.39.19 ↔	Altre incisioni cerebrali, evacuazione di altro liquido intracerebrale
01.18.21 ↔	Biopsia stereotassica a cielo aperto di vaso sanguigno intracranico	01.39.20 ↔	Altre incisioni cerebrali, Evacuazione stereotassica di ematoma intracranico
01.18.29 ↔	Biopsia a cielo aperto di vaso sanguigno intracranico, altro	01.39.21 ↔	Altre incisioni cerebrali, Evacuazione stereotassica di ascesso intracranico
01.21 ↔	Incisione e drenaggio dei seni cranici	01.39.29 ↔	Altre incisioni cerebrali, Evacuazione stereotassica di altro liquido intracranico
01.23.10 ↔	Riapertura di pregressa craniotomia con inserzione di drenaggio	01.39.30 ↔	Altre incisioni cerebrali, Rimozione di corpo estraneo intracerebrale
01.23.20 ↔	Riapertura di pregressa craniotomia con rimozione di materiale alloplastico o di sistema di somministrazione farmacologica dalle ossa del cranio	01.41 ↔	Interventi sul talamo
01.23.21 ↔	Riapertura di pregressa craniotomia con rimozione di materiale alloplastico o di sistema di somministrazione farmacologica dallo spazio epidurale	01.42 ↔	Interventi sul globo pallido
01.23.29 ↔	Riapertura di pregressa craniotomia con rimozione di altro materiale	01.51.10 ↔	Asportazione di tessuto tumorale dalle meningi cerebrali con isolamento di tessuto adiacente infiltrato
01.24.10 ↔	Altra craniotomia con decompressione	01.51.21 ↔	Asportazione di tessuto tumorale intracerebrale di origine cerebrale
01.24.11 ↔	Altra craniotomia per evacuazione di ematoma epidurale	01.51.41 ↔	Distruzione di tessuto tumorale intracerebrale di origine cerebrale
01.24.12 ↔	Altra craniotomia per evacuazione di empiema epidurale	01.51.42 ↔	Distruzione di tessuto tumorale intracerebrale di origine extracerebrale
01.24.13 ↔	Altra craniotomia, Inserzione di materiale alloplastico o di sistema di somministrazione farmacologica nelle ossa del cranio o nello spazio epidurale	01.52.00 ↔	Emisferectomia, NAS
01.24.14 ↔	Altra craniotomia, rimozione di materiale alloplastico o di sistema di somministrazione farmacologica dalle ossa del cranio o dallo spazio epidurale	01.52.10 ↔	Emisferectomia, tessuto tumorale intracerebrale di origine cerebrale
01.24.15 ↔	Altra craniotomia, Rimozione di corpo estraneo dalle ossa del cranio o dallo spazio epidurale	01.52.11 ↔	Emisferectomia, tessuto tumorale intracerebrale di origine extracerebrale
01.24.16 ↔	Altra craniotomia, altro drenaggio di liquido epidurale o per altri motivi	01.52.99 ↔	Emisferectomia, altro
01.25.10 ↔	Altra craniectomia con decompressione	01.53.00 ↔	Lobectomia cerebrale, NAS
01.25.11 ↔	Altra craniectomia per evacuazione di ematoma epidurale	01.53.10 ↔	Lobectomia cerebrale, tessuto tumorale intracerebrale di origine cerebrale
01.25.12 ↔	Altra craniectomia per evacuazione di empiema epidurale	01.53.11 ↔	Lobectomia cerebrale, tessuto tumorale intracerebrale di origine extracerebrale
01.25.13 ↔	Altra craniectomia per rimozione di corpo estraneo dalle ossa del cranio o dallo spazio epidurale	01.53.99 ↔	Lobectomia cerebrale, altro
01.25.14 ↔	Altra craniectomia, Inserzione di materiale alloplastico o di sistema di somministrazione farmacologica nelle ossa del cranio o nello spazio epidurale	02.02 ↔	Riposizionamento di frammenti di frattura affossata del cranio
01.25.19 ↔	Altra craniectomia, per drenaggio di liquido epidurale o per altri motivi	02.03 ↔	Formazione di opercoli cranici
01.25.20 ↔	Altra craniectomia, Nuova craniectomia con inserzione di drenaggio	02.05.10 ↔	Inserzione di impianto CAD nel neurocranio senza interessamento dello splancnocranio, difetto semplice
		02.05.11 ↔	Inserzione di impianto CAD nel neurocranio senza interessamento dello splancnocranio, difetto maggiore o complesso
		02.05.20 ↔	Inserzione di impianto CAD nel neurocranio con interessamento di orbita, regione temporale o seno frontale, fino a 2 regioni
		02.05.30 ↔	Inserzione di impianto CAD nel neurocranio con interessamento di più regioni dello splancnocranio, da 3 regioni

02.06.10 ↔	Cranioplastica fronto-orbitale per spostamento osseo	03.4X.12 ↔	Asportazione o distruzione di tessuto tumorale delle radici e dei gangli spinali
02.06.20 ↔	Riparazione del neurocranio senza interessamento dello splancnocranio, con impianto semplice (cemento osseo, materiale alloplastico)	03.4X.19 ↔	Asportazione o distruzione di tessuto tumorale del midollo o delle meningi spinali, altro
02.06.30 ↔	Riparazione di neurocranio e splancnocranio o del solo splancnocranio, con impianto semplice (cemento osseo, materiale alloplastico)	03.4X.20 ↔	Asportazione o distruzione di altra lesione del midollo spinale (intramidollare)
02.12.22 ↔	Altra duraplastica con cranioplastica del passaggio craniocervicale	03.51 ↔	Riparazione di meningocele spinale
02.14 ↔	Plessectomia coroidea	03.52 ↔	Riparazione di mielomeningocele spinale
02.2 ↔	Ventricolostomia	03.59.10 ↔	Altri interventi di riparazione o plastica sulle strutture del canale vertebrale, Chiusura di diastematomielia
02.31 ↔	Shunt fra ventricolo e strutture del capo e del collo	03.59.11 ↔	Altri interventi di riparazione o plastica sulle strutture del canale vertebrale, Sezione di filo terminale
02.32 ↔	Shunt fra ventricolo e sistema circolatorio	03.71 ↔	Shunt spinale subaracnoideo-peritoneale
02.33 ↔	Shunt fra ventricolo e cavità toracica	03.72 ↔	Shunt spinale subaracnoideo ureterale
02.34 ↔	Shunt fra ventricolo, cavità addominale e i suoi organi	03.79 ↔	Shunt spinale, altro
02.35 ↔	Shunt fra ventricolo ed apparato urinario	03.93.10 ↔	Impianto o sostituzione di elettrodo(i) di neurostimolatore epidurale temporaneo, sistema a elettrodo singolo, stimolazione di prova
02.51.00 ↔	Sinangiosi, NAS	03.93.11 ↔	Impianto o sostituzione di elettrodo(i) di neurostimolatore epidurale temporaneo, sistema a più elettrodi, stimolazione di prova
02.51.11 ↔	EDAS (encefalo-duro-arterio-sinangiosi)	03.93.20 ↔	Impianto o sostituzione di elettrodo(i) di neurostimolatore epidurale permanente, sistema a elettrodo singolo, stimolazione continua, percutanea
02.51.12 ↔	EDS (encefalo-duro-sinangiosi), posa della dura madre invertita sulla corteccia cerebrale	03.93.21 ↔	Impianto o sostituzione di elettrodo(i) di neurostimolatore epidurale permanente, sistema a più elettrodi, stimolazione continua, percutanea
02.51.13 ↔	EDS (encefalo-duro-sinangiosi), posa di un'arteria e della dura madre invertita sulla corteccia cerebrale	03.93.22 ↔	Impianto o sostituzione di elettrodo(i) di neurostimolatore epidurale permanente, sistema a elettrodo singolo, stimolazione continua, chirurgica a cielo aperto
02.51.14 ↔	EMS (encefalo-mio-sinangiosi)	03.93.23 ↔	Impianto o sostituzione di elettrodo(i) di neurostimolatore epidurale permanente, sistema a più elettrodi, stimolazione continua, chirurgica a cielo aperto
02.51.15 ↔	EGPS (encefalo-galea-periostio-sinangiosi)	03.93.30 ↔	Impianto o sostituzione di elettrodo subdurale per stimolazione della radice anteriore
02.51.99 ↔	Sinangiosi, altro	03.93.99 ↔	Impianto o sostituzione di elettrodo(i) di neurostimolatore spinale, altro
02.93.30 ↔	Impianto o sostituzione di elettrodi per la neurostimolazione intracranica, NAS	03.97 ↔	Revisione di shunt spinale
02.93.31 ↔	Impianto o sostituzione di microelettrodi temporanei per derivazione e stimolazione uniloculare	03.9A.10 ↔	Impianto o sostituzione di neurostimolatore per la neurostimolazione epidurale, NAS
02.93.32 ↔	Impianto o sostituzione di microelettrodi temporanei per derivazione e stimolazione multiloculare	03.9A.11 ↔	Impianto o sostituzione di neurostimolatore per la neurostimolazione epidurale, sistema a elettrodo singolo, non ricaricabile
02.93.33 ↔	Impianto o sostituzione di microelettrodi permanenti per derivazione e stimolazione uniloculare	03.9A.12 ↔	Impianto o sostituzione di neurostimolatore per la neurostimolazione epidurale, sistema a più elettrodi, non ricaricabile
02.93.34 ↔	Impianto o sostituzione di microelettrodi permanenti per derivazione e stimolazione multiloculare	03.9A.13 ↔	Impianto o sostituzione di neurostimolatore per la neurostimolazione epidurale, sistema a più elettrodi, ricaricabile
02.93.39 ↔	Impianto o sostituzione di elettrodi per la neurostimolazione intracranica, altro	03.9A.19 ↔	Impianto o sostituzione di neurostimolatore per la neurostimolazione epidurale, altro
02.96 ↔	Applicazione di elettrodi sfenoidali	03.9A.21 ↔	Impianto o sostituzione di neurostimolatore per la neurostimolazione della radice anteriore
02.97.10 ↔	Impianto o sostituzione di neurostimolatore per la neurostimolazione intracranica, NAS	04.01.00 ↔	Asportazione di neurinoma acustico, NAS
02.97.11 ↔	Impianto o sostituzione di neurostimolatore per la neurostimolazione intracranica, sistema a elettrodo singolo, non ricaricabile	04.01.10 ↔	Asportazione di neurinoma acustico mediante craniotomia
02.97.12 ↔	Impianto o sostituzione di neurostimolatore per la neurostimolazione intracranica, sistema a più elettrodi, non ricaricabile	04.01.11 ↔	Asportazione di neurinoma acustico, Approccio translabirintico
02.97.14 ↔	Impianto o sostituzione di neurostimolatore per la neurostimolazione intracranica, sistema a più elettrodi, ricaricabile, omnidirezionale	04.01.99 ↔	Asportazione di neurinoma acustico, altro
02.97.15 ↔	Impianto o sostituzione di neurostimolatore per la neurostimolazione intracranica, sistema a più elettrodi, ricaricabile, bidirezionale	04.02 ↔	Sezione del nervo trigemino
02.97.19 ↔	Impianto o sostituzione di neurostimolatore per la neurostimolazione intracranica, altro	04.05.00 ↔	Gangliectomia e distruzione del ganglio di Gasser, NAS
02.99.10 ↔	Interventi stereotassici sul sistema liquorale	04.05.10 ↔	Gangliectomia del ganglio di Gasser
02.99.11 ↔	Impianto o espianto stereotassico di materiale radioattivo quale intervento indipendente	04.08.00 ↔	Fenestrazione della guaina del nervo ottico, NAS
02.99.12 ↔	Impianto stereotassico di tessuto nel cranio, nel cervello e nelle meningi cerebrali	04.08.10 ↔	Altri interventi sul nervo ottico
02.99.13 ↔	Instillazione stereotassica di medicamenti quale intervento indipendente	04.08.99 ↔	Fenestrazione della guaina del nervo ottico, altro
02.99.14 ↔	Impianto, revisione o sostituzione stereotassica di cateteri intracerebrali per infusione intraventricolare	04.41 ↔	Decompressione della radice del trigemino
02.99.50 ↔	Impianto e rimozione di sistema di cateteri a palloncino per brachiterapia intracerebrale		
03.4X.10 ↔	Asportazione o distruzione di tessuto tumorale del midollo spinale (intramidollare)		
03.4X.11 ↔	Asportazione o distruzione di tessuto tumorale delle meningi spinali e ossa		

04.51.09 ↔ Innesto di nervi cranici o periferici, altro	04.79.13 ↔ Innesto e trasposizione di nervi del braccio e della mano con sutura epineurale
04.51.10 ↔ Innesto del tratto extracranico di nervi cranici	04.79.14 ↔ Innesto e trasposizione di nervi del tronco e delle estremità inferiori con sutura epineurale
04.51.11 ↔ Innesto del plesso brachiale e di nervi della spalla	04.79.19 ↔ Innesto e trasposizione del tratto extracranico di nervi cranici con sutura epineurale, altro
04.51.12 ↔ Innesto di nervi del braccio e della mano	04.79.20 ↔ Innesto e trasposizione di nervo con sutura interfascicolare
04.51.13 ↔ Innesto di nervi del tronco e delle estremità inferiori	04.79.21 ↔ Innesto e trasposizione del tratto extracranico di nervi cranici con sutura interfascicolare
04.51.19 ↔ Innesto di altri nervi cranici o periferici	04.79.22 ↔ Innesto e trasposizione del plesso brachiale con sutura interfascicolare
04.6X.00 ↔ Trasposizione di nervi cranici e periferici, NAS	04.79.23 ↔ Innesto e trasposizione di nervi della spalla con sutura interfascicolare
04.6X.10 ↔ Trasposizione del tratto extracranico di nervi cranici con sutura epineurale primaria	04.79.24 ↔ Innesto e trasposizione di nervi del braccio e della mano con sutura interfascicolare
04.6X.11 ↔ Trasposizione del tratto extracranico di nervi cranici con sutura epineurale secondaria	04.79.25 ↔ Innesto e trasposizione di nervi del tronco e delle estremità inferiori con sutura interfascicolare
04.6X.12 ↔ Trasposizione del tratto extracranico di nervi cranici con sutura interfascicolare primaria e secondaria	04.79.29 ↔ Innesto e trasposizione di nervo con sutura interfascicolare, altro
04.6X.20 ↔ Trasposizione del plesso brachiale con sutura epineurale primaria	04.95.10 ↔ Impianto o sostituzione di neurostimolatore per la neurostimolazione periferica, NAS
04.6X.21 ↔ Trasposizione del plesso brachiale con sutura epineurale secondaria	04.95.11 ↔ Impianto o sostituzione di neurostimolatore per la neurostimolazione periferica, sistema a elettrodo singolo, non ricaricabile
04.6X.22 ↔ Trasposizione del plesso brachiale con sutura interfascicolare primaria	04.95.12 ↔ Impianto o sostituzione di neurostimolatore per la neurostimolazione periferica, sistema a più elettrodi, non ricaricabile
04.6X.23 ↔ Trasposizione del plesso brachiale con sutura interfascicolare secondaria	04.95.13 ↔ Impianto o sostituzione di neurostimolatore per la neurostimolazione periferica, sistema a più elettrodi, ricaricabile
04.6X.30 ↔ Trasposizione di nervi della spalla con sutura epineurale primaria e secondaria	04.95.14 ↔ Impianto o sostituzione di neurostimolatore per la stimolazione del nervo valgo
04.6X.31 ↔ Trasposizione di nervi della spalla con sutura interfascicolare primaria e secondaria	04.95.19 ↔ Impianto o sostituzione di neurostimolatore per la neurostimolazione periferica, altro
04.6X.40 ↔ Trasposizione di nervi del braccio con sutura epineurale primaria	06.2X.00 ↔ Emitiroidectomia monolaterale, NAS
04.6X.41 ↔ Trasposizione di nervi del braccio con sutura epineurale secondaria	06.2X.11 ↔ Emitiroidectomia monolaterale senza paratiroidectomia
04.6X.42 ↔ Trasposizione di nervi del braccio con sutura interfascicolare primaria	06.2X.12 ↔ Emitiroidectomia monolaterale con paratiroidectomia
04.6X.43 ↔ Trasposizione di nervi del braccio con sutura interfascicolare secondaria	06.2X.99 ↔ Emitiroidectomia monolaterale, altro
04.6X.50 ↔ Trasposizione di nervi del tronco e delle estremità inferiori con sutura epineurale primaria e secondaria	06.4X.00 ↔ Tiroidectomia completa (totale), NAS
04.6X.51 ↔ Trasposizione di nervi del tronco e delle estremità inferiori con sutura interfascicolare primaria e secondaria	06.4X.10 ↔ Tiroidectomia completa (totale) senza paratiroidectomia
04.6X.60 ↔ Trasposizione di nervi della mano con sutura interfascicolare primaria e secondaria	06.4X.11 ↔ Tiroidectomia completa (totale) con paratiroidectomia
04.6X.70 ↔ Trasposizione con neurolisi e decompressione del tratto extracranico di nervi cranici	06.4X.99 ↔ Tiroidectomia completa (totale), altro
04.6X.71 ↔ Trasposizione con neurolisi e decompressione del plesso brachiale o di nervi della spalla	06.50.00 ↔ Tiroidectomia retrosternale, NAS
04.6X.72 ↔ Trasposizione con neurolisi e decompressione di nervi del braccio	06.50.10 ↔ Tiroidectomia retrosternale mediante sternotomia
04.6X.73 ↔ Trasposizione con neurolisi e decompressione di nervi della mano	06.50.99 ↔ Tiroidectomia retrosternale, altro
04.6X.74 ↔ Trasposizione con neurolisi e decompressione di nervi del tronco e delle estremità inferiori	06.51.00 ↔ Tiroidectomia retrosternale parziale, NAS
04.6X.75 ↔ Trasposizione di altri nervi cranici e periferici (incl. neurolisi, decompressione, sutura epineurale e interfascicolare)	06.51.10 ↔ Tiroidectomia retrosternale parziale mediante sternotomia
04.6X.99 ↔ Trasposizione di nervi cranici e periferici, altro	06.51.99 ↔ Tiroidectomia retrosternale parziale, altro
04.71 ↔ Anastomosi ipoglosso-facciale	06.52.00 ↔ Tiroidectomia retrosternale completa (totale), NAS
04.72 ↔ Anastomosi accessorio-facciale	06.52.10 ↔ Tiroidectomia retrosternale completa mediante sternotomia
04.73 ↔ Anastomosi accessorio-ipoglosso	06.52.99 ↔ Tiroidectomia retrosternale completa (totale), altro
04.74.00 ↔ Altre anastomosi di nervi cranici o periferici, NAS	06.81.00 ↔ Paratiroidectomia completa, NAS
04.74.10 ↔ Anastomosi fascio-fasciale di nervo	06.81.10 ↔ Paratiroidectomia completa, senza reimpianto
04.74.11 ↔ Anastomosi intercosto-fascicolare di nervo	06.81.13 ↔ Paratiroidectomia completa mediante sternotomia, senza reimpianto
04.74.99 ↔ Altre anastomosi di nervi cranici o periferici, altro	06.81.99 ↔ Paratiroidectomia completa, altro
04.75 ↔ Revisione di pregressa ricostruzione di nervi cranici e periferici	06.89.00 ↔ Paratiroidectomia parziale, NAS
04.76 ↔ Riparazione di lesioni traumatiche di vecchia data di nervi cranici e periferici	06.89.11 ↔ Riesplorazione con paratiroidectomia parziale
04.79.10 ↔ Innesto e trasposizione del tratto extracranico di nervi cranici con sutura epineurale	06.94 ↔ Reimpianto di tessuto tiroideo
04.79.11 ↔ Innesto e trasposizione del plesso brachiale con sutura epineurale	06.95.00 ↔ Reimpianto di tessuto paratiroideo, NAS
04.79.12 ↔ Innesto e trasposizione di nervi della spalla con sutura epineurale	06.95.10 ↔ Paratiroidectomia completa, con reimpianto, NAS
	06.95.11 ↔ Paratiroidectomia completa, con reimpianto ortotopico

06.95.12 ↔	Paratiroidectomia completa, con reimpianto eterotopico	16.51.11 ↔	Esenterazione dell'orbita con rimozione di strutture adiacenti, senza conservazione della cute palpebrale
06.95.20 ↔	Paratiroidectomia completa mediante sternotomia, con reimpianto, NAS	16.51.99 ↔	Esenterazione dell'orbita con rimozione di strutture adiacenti, altro
06.95.21 ↔	Paratiroidectomia completa mediante sternotomia, con reimpianto, ortotopico	16.52.00 ↔	Esenterazione dell'orbita con rimozione terapeutica di osso orbitale, NAS
06.95.22 ↔	Paratiroidectomia completa mediante sternotomia, con reimpianto, eterotopico	16.52.10 ↔	Esenterazione dell'orbita con rimozione terapeutica di osso orbitale, con conservazione della cute palpebrale
06.95.99 ↔	Reimpianto di tessuto paratiroideo, altro	16.52.11 ↔	Esenterazione dell'orbita con rimozione terapeutica di osso orbitale, senza conservazione della cute palpebrale
07.13.00 ↔	Biopsia dell'ipofisi per via trans-frontale, NAS	16.52.99 ↔	Esenterazione dell'orbita con rimozione terapeutica di osso orbitale, altro
07.13.10 ↔	Biopsia chiusa [percutanea] [agobiopsia] dell'ipofisi per via trans-frontale	16.59.00 ↔	Altra esenterazione dell'orbita, NAS
07.13.11 ↔	Biopsia a cielo aperto dell'ipofisi per via trans-frontale	16.59.10 ↔	Altra esenterazione dell'orbita, con conservazione della cute palpebrale
07.13.12 ↔	Biopsia stereotassica dell'ipofisi per via trans-frontale	16.59.11 ↔	Altra esenterazione dell'orbita, senza conservazione della cute palpebrale
07.13.99 ↔	Biopsia dell'ipofisi per via trans-frontale, altro	16.59.99 ↔	Altra esenterazione dell'orbita, altro
07.14.00 ↔	Biopsia dell'ipofisi per via trans-sfenoidale, NAS	16.98.11 ↔	Ricostruzione della parete orbitale con lembo microvascolare
07.14.10 ↔	Biopsia chiusa [percutanea] [agobiopsia] dell'ipofisi per via trans-sfenoidale	18.71.11 ↔	Ricostruzione di padiglione auricolare, parziale con espansore tissutale
07.14.11 ↔	Biopsia a cielo aperto dell'ipofisi per via trans-sfenoidale	18.71.12 ↔	Ricostruzione di padiglione auricolare, parziale con lembo galeale
07.14.12 ↔	Biopsia stereotassica dell'ipofisi per via trans-sfenoidale	18.71.13 ↔	Ricostruzione di padiglione auricolare, parziale con innesto di cartilagine
07.14.99 ↔	Biopsia dell'ipofisi per via trans-sfenoidale, altro	18.71.14 ↔	Ricostruzione di padiglione auricolare, parziale con lembo microvascolare
07.15 ↔	Biopsia dell'ipofisi per via non specificata	18.71.20 ↔	Ricostruzione di padiglione auricolare, totale, NAS
07.17.00 ↔	Biopsia della ghiandola pineale, NAS	18.71.21 ↔	Ricostruzione di padiglione auricolare, totale con espansore tissutale
07.17.10 ↔	Biopsia chiusa [percutanea] [agobiopsia] della ghiandola pineale	18.71.22 ↔	Ricostruzione di padiglione auricolare, totale con lembo galeale
07.17.11 ↔	Biopsia a cielo aperto della ghiandola pineale	18.71.23 ↔	Ricostruzione di padiglione auricolare, totale con innesto di cartilagine
07.17.12 ↔	Biopsia stereotassica della ghiandola pineale	18.71.24 ↔	Ricostruzione di padiglione auricolare, totale con lembo microvascolare
07.17.99 ↔	Biopsia della ghiandola pineale, altro	18.71.29 ↔	Ricostruzione di padiglione auricolare, totale, altro
07.51 ↔	Esplorazione della regione pineale	18.71.30 ↔	Impianto di materiale alloplastico nella ricostruzione di padiglione auricolare
07.52 ↔	Incisione della ghiandola pineale	18.72 ↔	Reimpianto di orecchio amputato
07.53 ↔	Asportazione parziale della ghiandola pineale	19.11 ↔	Stapedectomia e stapedoplastica con protesi di staffa
07.54 ↔	Asportazione della ghiandola pineale	19.19.00 ↔	Altra stapedectomia e stapedoplastica, NAS
07.59 ↔	Interventi sulla ghiandola pineale, altro	19.19.10 ↔	Stapedotomia con protesi di staffa autologa (incudostapedotomia)
07.61 ↔	Asportazione parziale dell'ipofisi, per via transfrontale	19.19.11 ↔	Stapedotomia con protesi di staffa alloplastica (incudostapedotomia)
07.62 ↔	Asportazione parziale dell'ipofisi, per via trans-sfenoidale	19.19.12 ↔	Malleostapedotomia
07.63 ↔	Asportazione parziale dell'ipofisi, per via non specificata	19.19.99 ↔	Altra stapedectomia e stapedoplastica, altro
07.64 ↔	Asportazione totale dell'ipofisi per via transfrontale	19.21 ↔	Revisione di stapedotomia, stapedectomia e stapedoplastica con sostituzione dell'incudine
07.65 ↔	Asportazione totale dell'ipofisi per via trans-sfenoidale	19.29.10 ↔	Altra revisione di stapedotomia e stapedectomia con protesi di staffa
07.68 ↔	Asportazione totale dell'ipofisi, per altra via specificata	19.29.11 ↔	Altra revisione di stapedotomia e stapedectomia con protesi di staffa autologa
07.69 ↔	Asportazione totale dell'ipofisi per via non specificata	19.29.12 ↔	Altra revisione di stapedotomia e stapedectomia con protesi di staffa alloplastica
07.71 ↔	Esplorazione della fossa ipofisaria	19.29.13 ↔	Altra revisione di plastica della staffa (senza sostituzione dell'incudine)
07.72 ↔	Incisione dell'ipofisi	19.29.99 ↔	Altra revisione di stapedotomia, stapedectomia e stapedoplastica, altro
07.79 ↔	Interventi sull'ipofisi, altro	19.9X.12 ↔	Riparazione dell'orecchio medio, reimpianto, riparazione della parete posteriore del meato uditivo
07.80 ↔	Timectomia, NAS	19.9X.13 ↔	Ricostruzione dell'orecchio medio
07.82 ↔	Altra asportazione totale del timo	20.42 ↔	Mastoidectomia radicale
07.84 ↔	Asportazione totale del timo in toracosopia	20.43.11 ↔	Mastoidectomia, con liberazione del canale facciale, senza decompressione del nervo
07.91 ↔	Esplorazione dell'area timica		
07.93 ↔	Riparazione del timo		
16.01 ↔	Orbitotomia con lembo osseo		
16.02 ↔	Orbitotomia con inserzione di impianto orbitale		
16.39 ↔	Eviscerazione del bulbo oculare, altro		
16.41 ↔	Enucleazione del bulbo oculare con impianto contemporaneo di protesi nella capsula di Tenone, con inserzione di muscoli		
16.42 ↔	Enucleazione del bulbo oculare con altro impianto contemporaneo		
16.49 ↔	Enucleazione del bulbo oculare, altro		
16.51.00 ↔	Esenterazione dell'orbita con rimozione di strutture adiacenti, NAS		
16.51.10 ↔	Esenterazione dell'orbita con rimozione di strutture adiacenti, con conservazione della cute palpebrale		

20.43.12 ↔	Mastoidectomia, con liberazione del canale facciale, con decompressione del nervo	25.2X.32 ↔	Pelviglossectomia, approccio transorale, ricostruzione con mucosa locale
20.44.00 ↔	Mastoidectomia, asportazione subtotale della rocca petrosa (petrosectomia subtotale), NAS	25.2X.33 ↔	Pelviglossectomia, approccio transorale, ricostruzione con lembo miocutaneo
20.44.11 ↔	Mastoidectomia, asportazione subtotale della rocca petrosa (petrosectomia subtotale), senza obliterazione	25.2X.34 ↔	Pelviglossectomia, approccio transorale, ricostruzione con innesto libero con anastomosi microvascolare
20.44.12 ↔	Mastoidectomia, asportazione subtotale della rocca petrosa (petrosectomia subtotale), con obliterazione di tessuto adiposo	25.2X.39 ↔	Pelviglossectomia, approccio transorale, con altra ricostruzione
20.44.13 ↔	Mastoidectomia, asportazione subtotale della rocca petrosa (petrosectomia subtotale), con obliterazione di tessuto muscolare	25.2X.40 ↔	Pelviglossectomia, approccio transmandibolare, NAS
20.44.14 ↔	Mastoidectomia, asportazione subtotale della rocca petrosa (petrosectomia subtotale), con obliterazione di tessuto adiposo nonché muscolare	25.2X.41 ↔	Pelviglossectomia, approccio transmandibolare, senza ricostruzione
20.45.10 ↔	Mastoidectomia, asportazione parziale della rocca petrosa, NAS	25.2X.42 ↔	Pelviglossectomia, approccio transmandibolare, ricostruzione con mucosa locale
20.45.11 ↔	Mastoidectomia, asportazione parziale della rocca petrosa, senza obliterazione	25.2X.43 ↔	Pelviglossectomia, approccio transmandibolare, ricostruzione con lembo miocutaneo
20.45.12 ↔	Mastoidectomia, asportazione parziale della rocca petrosa, con obliterazione di tessuto adiposo	25.2X.44 ↔	Pelviglossectomia, approccio transmandibolare, ricostruzione con innesto libero con anastomosi microvascolare
20.45.13 ↔	Mastoidectomia, asportazione parziale della rocca petrosa, con obliterazione di tessuto muscolare	25.2X.49 ↔	Pelviglossectomia, approccio transmandibolare, con altra ricostruzione
20.45.14 ↔	Mastoidectomia, asportazione parziale della rocca petrosa, con obliterazione di tessuto adiposo nonché muscolare	25.2X.50 ↔	Pelviglossomandibolectomia, NAS
20.95.00 ↔	Impianto di apparecchio acustico elettromagnetico, NAS	25.2X.51 ↔	Pelviglossomandibolectomia, senza ricostruzione
20.95.10 ↔	Impianto o sostituzione di apparecchio acustico attivo senza interruzione della catena degli ossicini	25.2X.52 ↔	Pelviglossomandibolectomia, ricostruzione con mucosa locale
20.95.11 ↔	Impianto o sostituzione di apparecchio acustico attivo con interruzione della catena degli ossicini	25.2X.53 ↔	Pelviglossomandibolectomia, ricostruzione con lembo miocutaneo
20.95.99 ↔	Impianto di apparecchio acustico elettromagnetico, altro	25.2X.54 ↔	Pelviglossomandibolectomia, ricostruzione con innesto libero con anastomosi microvascolare
20.96 ↔	Impianto o sostituzione di apparecchio protesico cocleare, NAS	25.2X.59 ↔	Pelviglossomandibolectomia, con altra ricostruzione
20.97 ↔	Impianto o sostituzione di apparecchio protesico cocleare, singolo canale	25.3X.00 ↔	Glossectomia totale, NAS
20.98 ↔	Impianto o sostituzione di apparecchio protesico cocleare, canale multiplo	25.3X.09 ↔	Glossectomia totale, altro
25.2X.00 ↔	Glossectomia parziale, NAS	25.3X.10 ↔	Glossectomia totale, approccio transorale, NAS
25.2X.09 ↔	Glossectomia parziale, altro	25.3X.11 ↔	Glossectomia totale, approccio transorale, senza ricostruzione
25.2X.10 ↔	Glossectomia parziale, approccio transorale, NAS	25.3X.12 ↔	Glossectomia totale, approccio transorale, ricostruzione con mucosa locale
25.2X.11 ↔	Glossectomia parziale, approccio transorale, senza ricostruzione	25.3X.13 ↔	Glossectomia totale, approccio transorale, ricostruzione con lembo miocutaneo
25.2X.12 ↔	Glossectomia parziale, approccio transorale, ricostruzione con mucosa locale	25.3X.14 ↔	Glossectomia totale, approccio transorale, ricostruzione con innesto libero con anastomosi microvascolare
25.2X.13 ↔	Glossectomia parziale, approccio transorale, ricostruzione con lembo miocutaneo	25.3X.19 ↔	Glossectomia totale, approccio transorale, con altra ricostruzione
25.2X.14 ↔	Glossectomia parziale, approccio transorale, ricostruzione con innesto libero con anastomosi microvascolare	25.3X.20 ↔	Glossectomia totale, approccio transmandibolare, NAS
25.2X.19 ↔	Glossectomia parziale, approccio transorale, con altra ricostruzione	25.3X.21 ↔	Glossectomia totale, approccio transmandibolare, senza ricostruzione
25.2X.20 ↔	Glossectomia parziale, approccio transmandibolare, NAS	25.3X.22 ↔	Glossectomia totale, approccio transmandibolare, ricostruzione con mucosa locale
25.2X.21 ↔	Glossectomia parziale, approccio transmandibolare, senza ricostruzione	25.3X.23 ↔	Glossectomia totale, approccio transmandibolare, ricostruzione con lembo miocutaneo
25.2X.22 ↔	Glossectomia parziale, approccio transmandibolare, ricostruzione con mucosa locale	25.3X.24 ↔	Glossectomia totale, approccio transmandibolare, ricostruzione con innesto libero con anastomosi microvascolare
25.2X.23 ↔	Glossectomia parziale, approccio transmandibolare, ricostruzione con lembo miocutaneo	25.3X.29 ↔	Glossectomia totale, approccio transmandibolare, con altra ricostruzione
25.2X.24 ↔	Glossectomia parziale, approccio transmandibolare, ricostruzione con innesto libero con anastomosi microvascolare	25.3X.30 ↔	Pelviglossectomia totale, approccio transorale, NAS
25.2X.29 ↔	Glossectomia parziale, approccio transmandibolare, con altra ricostruzione	25.3X.31 ↔	Pelviglossectomia totale, approccio transorale, senza ricostruzione
25.2X.30 ↔	Pelviglossectomia, approccio transorale, NAS	25.3X.32 ↔	Pelviglossectomia totale, approccio transorale, ricostruzione con mucosa locale
25.2X.31 ↔	Pelviglossectomia, approccio transorale, senza ricostruzione	25.3X.33 ↔	Pelviglossectomia totale, approccio transorale, ricostruzione con lembo miocutaneo
		25.3X.34 ↔	Pelviglossectomia totale, approccio transorale, ricostruzione con innesto libero con anastomosi microvascolare
		25.3X.39 ↔	Pelviglossectomia totale, approccio transorale, con altra ricostruzione
		25.3X.40 ↔	Pelviglossectomia totale, approccio transmandibolare, NAS

25.3X.41 ↔	Pelviglossectomia totale, approccio transmandibolare, senza ricostruzione	25.4X.44 ↔	Pelviglossectomia radicale, approccio transmandibolare, ricostruzione con innesto libero con anastomosi microvascolare
25.3X.42 ↔	Pelviglossectomia totale, approccio transmandibolare, ricostruzione con mucosa locale	25.4X.49 ↔	Pelviglossectomia radicale, approccio transmandibolare, con altra ricostruzione
25.3X.43 ↔	Pelviglossectomia totale, approccio transmandibolare, ricostruzione con lembo miocutaneo	25.4X.50 ↔	Pelviglossomandibolectomia radicale, NAS
25.3X.44 ↔	Pelviglossectomia totale, approccio transmandibolare, ricostruzione con innesto libero con anastomosi microvascolare	25.4X.51 ↔	Pelviglossomandibolectomia radicale, senza ricostruzione
25.3X.49 ↔	Pelviglossectomia totale, approccio transmandibolare, con altra ricostruzione	25.4X.52 ↔	Pelviglossomandibolectomia radicale, ricostruzione con mucosa locale
25.3X.50 ↔	Pelviglossomandibolectomia totale, NAS	25.4X.53 ↔	Pelviglossomandibolectomia radicale, ricostruzione con lembo miocutaneo
25.3X.51 ↔	Pelviglossomandibolectomia totale, senza ricostruzione	25.4X.54 ↔	Pelviglossomandibolectomia radicale, ricostruzione con innesto libero con anastomosi microvascolare
25.3X.52 ↔	Pelviglossomandibolectomia totale, ricostruzione con mucosa locale	25.4X.59 ↔	Pelviglossomandibolectomia radicale, con altra ricostruzione
25.3X.53 ↔	Pelviglossomandibolectomia totale, ricostruzione con lembo miocutaneo	25.4X.99 ↔	Glossectomia radicale, altro
25.3X.54 ↔	Pelviglossomandibolectomia totale, ricostruzione con innesto libero con anastomosi microvascolare	27.54.00 ↔	Riparazione di schisi (congenita) del labbro, NAS
25.3X.59 ↔	Pelviglossomandibolectomia totale, con altra ricostruzione	27.54.10 ↔	Labioplastica per schisi (congenita) del labbro
25.4X.00 ↔	Glossectomia radicale, NAS	27.54.11 ↔	Intervento secondario per schisi (congenita) del labbro
25.4X.10 ↔	Glossectomia radicale, approccio transorale, NAS	27.54.99 ↔	Riparazione di schisi (congenita) del labbro, altro
25.4X.11 ↔	Glossectomia radicale, approccio transorale, senza ricostruzione	27.57.10 ↔	Impianto di innesto libero con anastomosi microvascolare su labbro e bocca
25.4X.12 ↔	Glossectomia radicale, approccio transorale, ricostruzione con mucosa locale	27.57.11 ↔	Impianto di lembo a distanza peduncolato su labbro e bocca
25.4X.13 ↔	Glossectomia radicale, approccio transorale, ricostruzione con lembo miocutaneo	27.57.99 ↔	Innesto di lembo peduncolato o libero su labbro e bocca, altro
25.4X.14 ↔	Glossectomia radicale, approccio transorale, ricostruzione con innesto libero con anastomosi microvascolare	27.59.40 ↔	Altra ricostruzione plastica di labbro e bocca mediante innesto libero con anastomosi microvascolare
25.4X.19 ↔	Glossectomia radicale, approccio transorale, con altra ricostruzione	27.62.00 ↔	Correzione di palatoschisi, NAS
25.4X.20 ↔	Glossectomia radicale, approccio transmandibolare, NAS	27.62.10 ↔	Ricostruzione plastica primaria del palato osseo senza innesto osseo
25.4X.21 ↔	Glossectomia radicale, approccio transmandibolare, senza ricostruzione	27.62.11 ↔	Ricostruzione plastica primaria del palato osseo con innesto osseo
25.4X.22 ↔	Glossectomia radicale, approccio transmandibolare, ricostruzione con mucosa locale	27.62.20 ↔	Ricostruzione plastica secondaria del palato osseo senza innesto osseo
25.4X.23 ↔	Glossectomia radicale, approccio transmandibolare, ricostruzione con lembo miocutaneo	27.62.99 ↔	Correzione di palatoschisi, altro
25.4X.24 ↔	Glossectomia radicale, approccio transmandibolare, ricostruzione con innesto libero con anastomosi microvascolare	27.63.10 ↔	Revisione di correzione di palatoschisi, Gnatoplastica
25.4X.29 ↔	Glossectomia radicale, approccio transmandibolare, con altra ricostruzione	27.63.11 ↔	Revisione di correzione di palatoschisi, Gnatoplastica con osteoplastica
25.4X.30 ↔	Pelviglossectomia radicale, approccio transorale, NAS	27.63.20 ↔	Revisione di correzione di palatoschisi, Correzione secondaria di gnatoschisi
25.4X.31 ↔	Pelviglossectomia radicale, approccio transorale, senza ricostruzione	27.63.99 ↔	Revisione di correzione di palatoschisi, altro
25.4X.32 ↔	Pelviglossectomia radicale, approccio transorale, ricostruzione con mucosa locale	29.33.11 ↔	Faringectomia parziale, Ricostruzione con lembo peduncolato regionale o a distanza
25.4X.33 ↔	Pelviglossectomia radicale, approccio transorale, ricostruzione con lembo miocutaneo	29.33.12 ↔	Faringectomia parziale, Ricostruzione con innesto libero con anastomosi microvascolare
25.4X.34 ↔	Pelviglossectomia radicale, approccio transorale, ricostruzione con innesto libero con anastomosi microvascolare	29.33.20 ↔	Faringectomia totale, Ricostruzione con lembo peduncolato regionale o a distanza
25.4X.39 ↔	Pelviglossectomia radicale, approccio transorale, con altra ricostruzione	29.33.21 ↔	Faringectomia totale, Ricostruzione con innesto libero con anastomosi microvascolare, innesto intestinale libero o pull-up gastrico
25.4X.40 ↔	Pelviglossectomia radicale, approccio transmandibolare, NAS	30.3X.00 ↔	Laringectomia totale, NAS
25.4X.41 ↔	Pelviglossectomia radicale, approccio transmandibolare, senza ricostruzione	30.3X.10 ↔	Laringectomia totale, senza ricostruzione
25.4X.42 ↔	Pelviglossectomia radicale, approccio transmandibolare, ricostruzione con mucosa locale	30.3X.11 ↔	Laringectomia totale, ricostruzione con mucosa locale
25.4X.43 ↔	Pelviglossectomia radicale, approccio transmandibolare, ricostruzione con lembo miocutaneo	30.3X.12 ↔	Laringectomia totale, ricostruzione con innesto non vascolarizzato
		30.3X.13 ↔	Laringectomia totale, ricostruzione con lembo regionale peduncolato
		30.3X.14 ↔	Laringectomia totale, ricostruzione con lembo a distanza peduncolato
		30.3X.15 ↔	Laringectomia totale, ricostruzione con innesto libero con anastomosi microvascolare
		30.3X.16 ↔	Laringectomia totale, ricostruzione con innesto intestinale libero
		30.3X.17 ↔	Laringectomia totale, ricostruzione con pull-up gastrico
		30.3X.19 ↔	Laringectomia totale, altra ricostruzione

30.3X.99 ↔	Laringectomia totale, altro	32.41.15 ↔	Lobectomia del polmone, per via toracoscopica, senza dilatazione broncoplastica nonché angioplastica
30.4X.00 ↔	Laringectomia radicale, NAS	32.41.16 ↔	Lobectomia del polmone, per via toracoscopica, con dilatazione broncoplastica, con dilatazione broncoplastica
30.4X.10 ↔	Laringectomia radicale, con faringectomia, senza ricostruzione	32.41.17 ↔	Lobectomia del polmone, per via toracoscopica, con dilatazione angioplastica
30.4X.11 ↔	Laringectomia radicale, con faringectomia, ricostruzione con mucosa locale	32.41.18 ↔	Lobectomia del polmone, per via toracoscopica, con dilatazione broncoplastica nonché angioplastica
30.4X.12 ↔	Laringectomia radicale, con faringectomia, ricostruzione con innesto non vascolarizzato	32.42.15 ↔	Lobectomia del polmone, chirurgica a cielo aperto, senza dilatazione broncoplastica nonché angioplastica
30.4X.13 ↔	Laringectomia radicale, con faringectomia, ricostruzione con lembo regionale peduncolato	32.42.16 ↔	Lobectomia del polmone, chirurgica a cielo aperto, con dilatazione broncoplastica
30.4X.14 ↔	Laringectomia radicale, con faringectomia, ricostruzione con lembo peduncolato	32.42.17 ↔	Lobectomia del polmone, chirurgica a cielo aperto, con dilatazione angioplastica
30.4X.15 ↔	Laringectomia radicale, con faringectomia, ricostruzione con innesto libero con anastomosi microvascolare	32.42.18 ↔	Lobectomia del polmone, chirurgica a cielo aperto, con dilatazione broncoplastica nonché angioplastica
30.4X.16 ↔	Laringectomia radicale, con faringectomia, ricostruzione con innesto intestinale libero	32.43.11 ↔	Lobectomia del polmone, allargata, per via toracoscopica, senza dilatazione broncoplastica nonché angioplastica
30.4X.17 ↔	Laringectomia radicale, con faringectomia, ricostruzione con pull-up gastrico	32.43.12 ↔	Lobectomia del polmone, allargata, per via toracoscopica, con dilatazione broncoplastica
30.4X.19 ↔	Laringectomia radicale, con faringectomia, altra ricostruzione	32.43.13 ↔	Lobectomia del polmone, allargata, per via toracoscopica, con dilatazione angioplastica
30.4X.20 ↔	Laringectomia radicale, con faringectomia e tiroidectomia, senza ricostruzione	32.43.14 ↔	Lobectomia del polmone, allargata, per via toracoscopica, con dilatazione broncoplastica nonché angioplastica
30.4X.21 ↔	Laringectomia radicale, con faringectomia e tiroidectomia, ricostruzione con mucosa locale	32.43.21 ↔	Lobectomia del polmone, allargata, chirurgica a cielo aperto, senza dilatazione broncoplastica nonché angioplastica
30.4X.22 ↔	Laringectomia radicale, con faringectomia e tiroidectomia, ricostruzione con innesto non vascolarizzato	32.43.22 ↔	Lobectomia del polmone, allargata, chirurgica a cielo aperto, con dilatazione broncoplastica
30.4X.23 ↔	Laringectomia radicale, con faringectomia e tiroidectomia, ricostruzione con lembo regionale peduncolato	32.43.23 ↔	Lobectomia del polmone, allargata, chirurgica a cielo aperto, con dilatazione angioplastica
30.4X.24 ↔	Laringectomia radicale, con faringectomia e tiroidectomia, ricostruzione con lembo peduncolato	32.43.24 ↔	Lobectomia del polmone, allargata, chirurgica a cielo aperto, con dilatazione broncoplastica nonché angioplastica
30.4X.25 ↔	Laringectomia radicale, con faringectomia e tiroidectomia, ricostruzione con innesto libero con anastomosi microvascolare	32.44.11 ↔	Bilobectomia del polmone, per via toracoscopica, senza dilatazione broncoplastica nonché angioplastica
30.4X.26 ↔	Laringectomia radicale, con faringectomia e tiroidectomia, ricostruzione con innesto intestinale libero	32.44.12 ↔	Bilobectomia del polmone, per via toracoscopica, con dilatazione broncoplastica
30.4X.27 ↔	Laringectomia radicale, con faringectomia e tiroidectomia, ricostruzione con pull-up gastrico	32.44.13 ↔	Bilobectomia del polmone, per via toracoscopica, con dilatazione angioplastica
30.4X.29 ↔	Laringectomia radicale, con faringectomia e tiroidectomia, altra ricostruzione	32.44.14 ↔	Bilobectomia del polmone, per via toracoscopica, con dilatazione broncoplastica nonché angioplastica
30.4X.99 ↔	Laringectomia radicale, altro	32.44.21 ↔	Bilobectomia del polmone, chirurgica a cielo aperto, senza dilatazione broncoplastica nonché angioplastica
32.31.11 ↔	Resezione segmentale anatomica del polmone, per via toracoscopica, senza dilatazione broncoplastica nonché angioplastica	32.44.22 ↔	Bilobectomia del polmone, chirurgica a cielo aperto, con dilatazione broncoplastica
32.31.12 ↔	Resezione segmentale anatomica del polmone, per via toracoscopica, con dilatazione broncoplastica	32.44.23 ↔	Bilobectomia del polmone, chirurgica a cielo aperto, con dilatazione angioplastica
32.31.13 ↔	Resezione segmentale anatomica del polmone, per via toracoscopica, con dilatazione angioplastica	32.44.24 ↔	Bilobectomia del polmone, chirurgica a cielo aperto, con dilatazione broncoplastica nonché dilatazione angioplastica
32.31.14 ↔	Resezione segmentale anatomica del polmone, per via toracoscopica, con dilatazione broncoplastica nonché angioplastica	32.49 ↔	Lobectomia del polmone, altro
32.32.11 ↔	Resezione segmentale anatomica del polmone, chirurgica a cielo aperto, senza dilatazione broncoplastica nonché angioplastica	32.50.11 ↔	Pneumonectomia, per via toracoscopica, senza dilatazione broncoplastica nonché senza dilatazione angioplastica
32.32.12 ↔	Resezione segmentale anatomica del polmone, chirurgica a cielo aperto, con dilatazione broncoplastica	32.50.12 ↔	Pneumonectomia, per via toracoscopica, con dilatazione broncoplastica
32.32.13 ↔	Resezione segmentale anatomica del polmone, chirurgica a cielo aperto, con dilatazione angioplastica	32.50.13 ↔	Pneumonectomia, per via toracoscopica, con dilatazione angioplastica
32.32.14 ↔	Resezione segmentale anatomica del polmone, chirurgica a cielo aperto, con dilatazione broncoplastica nonché angioplastica	32.50.14 ↔	Pneumonectomia, per via toracoscopica, con dilatazione broncoplastica nonché dilatazione angioplastica
32.39 ↔	Altra resezione segmentale anatomica non specificata del polmone		
32.40 ↔	Lobectomia del polmone, NAS		

32.51.15 ↔	Pneumonectomia, chirurgica a cielo aperto, senza dilatazione broncoplastica nonché senza dilatazione angioplastica	35.36.21 ↔	Resezione sopravalvolare, valvola polmonare
32.51.16 ↔	Pneumonectomia, chirurgica a cielo aperto, con dilatazione broncoplastica	35.41.00 ↔	Allargamento di difetto esistente del setto atriale, NAS
32.51.17 ↔	Pneumonectomia, chirurgica a cielo aperto, con dilatazione angioplastica	35.41.10 ↔	Allargamento di difetto esistente del setto atriale, chirurgica a cielo aperto
32.51.18 ↔	Pneumonectomia, chirurgica a cielo aperto, con dilatazione broncoplastica nonché dilatazione angioplastica	35.41.20 ↔	Allargamento di difetto esistente del setto atriale, percutaneo transluminale
32.52.11 ↔	Pneumonectomia, allargata, chirurgica a cielo aperto, senza dilatazione broncoplastica nonché angioplastica	35.41.99 ↔	Allargamento di difetto esistente del setto atriale, altro
32.52.12 ↔	Pneumonectomia, allargata, chirurgica a cielo aperto, con dilatazione broncoplastica	35.42.00 ↔	Creazione di difetto settale nel cuore, NAS
32.52.13 ↔	Pneumonectomia, allargata, chirurgica a cielo aperto, con dilatazione angioplastica	35.42.09 ↔	Creazione di difetto settale nel cuore, altro
32.52.14 ↔	Pneumonectomia, allargata, chirurgica a cielo aperto, con dilatazione broncoplastica nonché angioplastica	35.42.10 ↔	Creazione di difetto settale nel cuore, chirurgica a cielo aperto
32.59 ↔	Pneumonectomia, NAS e altro	35.42.21 ↔	Creazione di difetto settale nel cuore, percutanea transluminale, senza impianto
33.34.20 ↔	Toracoplastica, completa	35.42.22 ↔	Creazione di difetto settale nel cuore, percutanea transluminale, con impianto
33.50 ↔	Trapianto polmonare, NAS	35.43.00 ↔	Allargamento di difetto esistente del setto interventricolare, NAS
33.51 ↔	Trapianto polmonare monolaterale	35.43.10 ↔	Allargamento di difetto esistente del setto interventricolare, chirurgico a cielo aperto
33.52 ↔	Trapianto polmonare bilaterale	35.43.20 ↔	Allargamento di difetto esistente del setto interventricolare, percutaneo transluminale
33.53 ↔	Ritrapianto polmonare nella stessa degenza ospedaliera	35.43.99 ↔	Allargamento di difetto esistente del setto interventricolare, altro
33.6X.00 ↔	Trapianto combinato cuore-polmone, NAS	35.50 ↔	Riparazione di difetto settale non specificato del cuore con protesi
33.6X.10 ↔	Ritrapianto combinato cuore-polmone nella stessa degenza ospedaliera	35.51 ↔	Riparazione di difetto del setto atriale con protesi, tecnica aperta
33.6X.99 ↔	Trapianto combinato cuore-polmone, altro	35.53 ↔	Riparazione con protesi di difetto del setto interventricolare, per via aperta
34.3X.22 ↔	Resezione di lesione o tessuto del mediastino, con resezione polmonare o resezione parziale della parete toracica	35.54 ↔	Riparazione di difetti dei cuscinetti endocardici con protesi
34.3X.23 ↔	Resezione di lesione o tessuto del mediastino, con resezione parziale del pericardio	35.60 ↔	Riparazione di difetto di setto non specificato del cuore con innesto tissutale
34.3X.24 ↔	Resezione di lesione o tessuto del mediastino, con sostituzione vascolare mediante protesi	35.61 ↔	Riparazione di difetto del setto atriale con innesto tissutale
34.3X.25 ↔	Resezione di lesione o tessuto del mediastino, con resezione polmonare e sostituzione vascolare	35.62 ↔	Riparazione di difetto del setto ventricolare con innesto tissutale
34.3X.26 ↔	Resezione di lesione o tessuto del mediastino, con resezione polmonare e resezione parziale del pericardio	35.63 ↔	Riparazione di difetto dei cuscinetti endocardici con innesto tissutale
34.3X.27 ↔	Resezione di lesione o tessuto del mediastino, con resezione parziale del pericardio e sostituzione vascolare	35.70 ↔	Altra e non specificata riparazione di difetto settale non specificato del cuore
34.3X.28 ↔	Resezione di lesione o tessuto del mediastino, con resezione parziale di polmone e pericardio e sostituzione vascolare	35.71 ↔	Altra e non specificata riparazione di difetto del setto atriale
34.4X.31 ↔	Resezione di lesione della parete toracica, asportazione completa dello sterno, senza ricostruzione	35.72.00 ↔	Riparazione di difetto del setto ventricolare, NAS
34.4X.32 ↔	Resezione di lesione della parete toracica, asportazione completa dello sterno, con ricostruzione	35.72.10 ↔	Chiusura di difetto del setto ventricolare acquisito
34.74 ↔	Riparazione di deformità del torace	35.72.99 ↔	Riparazione di difetto del setto ventricolare, altro
34.76 ↔	Riparazione per stabilizzazione della parete toracica, chirurgica a cielo aperto	35.73 ↔	Altra e non specificata riparazione di difetto dei cuscinetti endocardici
34.77 ↔	Innesto e trasposizione ossei della parete toracica	35.81 ↔	Correzione totale di tetralogia di Fallot
34.79 ↔	Riparazione della parete toracica, altro	35.82 ↔	Correzione totale di completa anomalia della connessione venosa polmonare
34.82 ↔	Sutura di lacerazione del diaframma	35.83 ↔	Correzione totale del tronco arterioso
34.83 ↔	Chiusura di fistola del diaframma	35.84 ↔	Correzione totale di trasposizione di grandi vasi, NAC
34.85 ↔	Impianto di pacemaker diaframmatico	35.85 ↔	Intervento di Norwood stadio I
35.31 ↔	Interventi sul muscolo papillare	35.91 ↔	Trasposizione interatriale del ritorno venoso
35.32 ↔	Interventi sulle corde tendinee	35.92 ↔	Creazione di condotto fra ventricolo destro e arteria polmonare
35.34 ↔	Infundibulectomia	35.93 ↔	Creazione di condotto fra il ventricolo sinistro e l'aorta
35.35.00 ↔	Interventi sulle trabecole carnose del cuore, NAS	35.94 ↔	Creazione di condotto fra l'atrio e arteria polmonare
35.35.09 ↔	Interventi sulle trabecole carnose del cuore, altro	35.95 ↔	Revisione di procedure correttive del cuore
35.35.10 ↔	Resezione fibrosa o muscolare sottovalvolare aortica	35.98.10 ↔	Riparazione percutanea-transluminale di difetto del setto atriale, NAS
35.36.00 ↔	Resezione sopravalvolare, valvola cardiaca, NAS	35.98.19 ↔	Riparazione percutanea-transluminale di difetto del setto atriale, altro
35.36.09 ↔	Resezione sopravalvolare, valvola cardiaca, altro	35.98.30 ↔	Riparazione percutanea-transluminale di difetto del setto ventricolare
35.36.11 ↔	Resezione sopravalvolare, valvola aortica	35.98.99 ↔	Altri interventi sui setti del cuore, altro

35.A1.00 ↔	Valvulotomia della valvola aortica, NAS	35.C4.11 ↔	Ricostruzione di cuspidi della valvola tricuspide tramite sternotomia completa
35.A1.09 ↔	Valvulotomia della valvola aortica, altro	35.C4.12 ↔	Ricostruzione di cuspidi della valvola tricuspide tramite toracotomia mini-invasiva (sternotomia parziale superiore, toracotomia laterale)
35.A1.11 ↔	Valvulotomia della valvola aortica tramite sternotomia completa	35.D1.00 ↔	Annuloplastica della valvola aortica, NAS
35.A1.12 ↔	Valvulotomia della valvola aortica tramite toracotomia mini-invasiva (sternotomia parziale superiore, toracotomia laterale)	35.D1.09 ↔	Annuloplastica della valvola aortica, altro
35.A1.13 ↔	Valvulotomia della valvola aortica, per via endovascolare	35.D1.11 ↔	Annuloplastica della valvola aortica tramite sternotomia completa
35.A1.14 ↔	Valvulotomia della valvola aortica catetere-guidata, transapicale	35.D1.12 ↔	Annuloplastica della valvola aortica tramite toracotomia mini-invasiva (sternotomia parziale superiore, toracotomia laterale)
35.A2.00 ↔	Valvulotomia della valvola mitrale, NAS	35.D1.13 ↔	Annuloplastica della valvola aortica, per via endovascolare
35.A2.09 ↔	Valvulotomia della valvola mitrale, altro	35.D1.14 ↔	Annuloplastica della valvola aortica catetere-guidata, transapicale
35.A2.11 ↔	Valvulotomia della valvola mitrale tramite sternotomia completa	35.D2.00 ↔	Annuloplastica della valvola mitrale, NAS
35.A2.12 ↔	Valvulotomia della valvola mitrale tramite toracotomia mini-invasiva (sternotomia parziale superiore, toracotomia laterale)	35.D2.09 ↔	Annuloplastica della valvola mitrale, altro
35.A2.13 ↔	Valvulotomia della valvola mitrale, per via endovascolare	35.D2.11 ↔	Annuloplastica della valvola mitrale tramite sternotomia completa
35.A2.14 ↔	Valvulotomia della valvola mitrale catetere-guidata, transapicale	35.D2.12 ↔	Annuloplastica della valvola mitrale tramite toracotomia mini-invasiva (sternotomia parziale superiore, toracotomia laterale)
35.A3.00 ↔	Valvulotomia della valvola polmonare, NAS	35.D2.14 ↔	Annuloplastica della valvola mitrale catetere-guidata, transapicale
35.A3.09 ↔	Valvulotomia della valvola polmonare, altro	35.D2.21 ↔	Annuloplastica della valvola mitrale, transarteriosa
35.A3.11 ↔	Valvulotomia della valvola polmonare tramite sternotomia completa	35.D2.22 ↔	Annuloplastica della valvola mitrale, transvenosa
35.A3.12 ↔	Valvulotomia della valvola polmonare tramite toracotomia mini-invasiva (sternotomia parziale superiore, toracotomia laterale)	35.D2.23 ↔	Annuloplastica della valvola mitrale, attraverso il seno coronarico
35.A3.13 ↔	Valvulotomia della valvola polmonare, per via endovascolare	35.D3.00 ↔	Annuloplastica della valvola polmonare, NAS
35.A3.14 ↔	Valvulotomia della valvola polmonare catetere-guidata, transapicale	35.D3.09 ↔	Annuloplastica della valvola polmonare, altro
35.A4.00 ↔	Valvulotomia della valvola tricuspide, NAS	35.D3.11 ↔	Annuloplastica della valvola polmonare tramite sternotomia completa
35.A4.09 ↔	Valvulotomia della valvola tricuspide, altro	35.D3.12 ↔	Annuloplastica della valvola polmonare tramite toracotomia mini-invasiva (sternotomia parziale superiore, toracotomia laterale)
35.A4.11 ↔	Valvulotomia della valvola tricuspide tramite sternotomia completa	35.D3.13 ↔	Annuloplastica della valvola polmonare, per via endovascolare
35.A4.12 ↔	Valvulotomia della valvola tricuspide tramite toracotomia mini-invasiva (sternotomia parziale superiore, toracotomia laterale)	35.D3.14 ↔	Annuloplastica della valvola polmonare catetere-guidata, transapicale
35.A4.13 ↔	Valvulotomia della valvola tricuspide, per via endovascolare	35.D4.00 ↔	Annuloplastica della valvola tricuspide, NAS
35.A4.14 ↔	Valvulotomia della valvola tricuspide catetere-guidata, transapicale	35.D4.09 ↔	Annuloplastica della valvola tricuspide, altro
35.C1.00 ↔	Ricostruzione di tasche della valvola aortica, NAS	35.D4.11 ↔	Annuloplastica della valvola tricuspide tramite sternotomia completa
35.C1.09 ↔	Ricostruzione di tasche della valvola aortica, altro	35.D4.12 ↔	Annuloplastica della valvola tricuspide tramite toracotomia mini-invasiva (sternotomia parziale superiore, toracotomia laterale)
35.C1.11 ↔	Ricostruzione di tasche della valvola aortica tramite sternotomia completa	35.D4.14 ↔	Annuloplastica della valvola tricuspide catetere-guidata, transapicale
35.C1.12 ↔	Ricostruzione di tasche della valvola aortica tramite toracotomia mini-invasiva (sternotomia parziale superiore, toracotomia laterale)	35.D4.21 ↔	Annuloplastica della valvola tricuspide, transarteriosa
35.C2.00 ↔	Ricostruzione di cuspidi della valvola mitrale, NAS	35.D4.22 ↔	Annuloplastica della valvola tricuspide, transvenosa
35.C2.09 ↔	Ricostruzione di cuspidi della valvola mitrale, altro	35.E1.11 ↔	Valvuloplastica della valvola aortica tramite sternotomia completa
35.C2.11 ↔	Ricostruzione di cuspidi della valvola mitrale tramite sternotomia completa	35.E1.12 ↔	Valvuloplastica della valvola aortica tramite toracotomia mini-invasiva (sternotomia parziale superiore, toracotomia laterale)
35.C2.12 ↔	Ricostruzione di cuspidi della valvola mitrale tramite toracotomia mini-invasiva (sternotomia parziale superiore, toracotomia laterale)	35.E2.11 ↔	Valvuloplastica della valvola mitrale tramite sternotomia completa
35.C2.13 ↔	Ricostruzione di cuspidi della valvola mitrale, per via endovascolare	35.E2.12 ↔	Valvuloplastica della valvola mitrale tramite toracotomia mini-invasiva (sternotomia parziale superiore, toracotomia laterale)
35.C3.00 ↔	Ricostruzione di tasche della valvola polmonare, NAS	35.E2.13 ↔	Valvuloplastica della valvola mitrale, per via endovascolare, transarteriosa
35.C3.09 ↔	Ricostruzione di tasche della valvola polmonare, altro	35.E2.14 ↔	Valvuloplastica della valvola mitrale, per via endovascolare, transvenosa
35.C3.11 ↔	Ricostruzione di tasche della valvola polmonare tramite sternotomia completa	35.E3.11 ↔	Valvuloplastica della valvola polmonare tramite sternotomia completa
35.C3.12 ↔	Ricostruzione di tasche della valvola polmonare tramite toracotomia mini-invasiva (sternotomia parziale superiore, toracotomia laterale)	35.E3.12 ↔	Valvuloplastica della valvola polmonare tramite toracotomia mini-invasiva (sternotomia parziale superiore, toracotomia laterale)
35.C4.00 ↔	Ricostruzione di cuspidi della valvola tricuspide, NAS		
35.C4.09 ↔	Ricostruzione di cuspidi della valvola tricuspide, altro		

35.E4.11 ↔	Valvuloplastica della valvola tricuspide tramite sternotomia completa	35.F1.72 ↔	Sostituzione della valvola aortica con protesi vascolare valvolata, di tipo meccanico, tramite toracotomia mini-invasiva (sternotomia parziale superiore, toracotomia laterale)
35.E4.12 ↔	Valvuloplastica della valvola tricuspide tramite toracotomia mini-invasiva (sternotomia parziale superiore, toracotomia laterale)	35.F1.81 ↔	Sostituzione della valvola aortica con alloinnesto (omoinnesto) decellularizzato, mediante sternotomia completa
35.F1.00 ↔	Sostituzione della valvola aortica con valvola cardiaca protesica o protesi vascolare valvolata, NAS	35.F1.82 ↔	Sostituzione della valvola aortica con alloinnesto (omoinnesto) decellularizzato, mediante toracotomia mini-invasiva (sternotomia parziale superiore, toracotomia laterale)
35.F1.09 ↔	Sostituzione della valvola aortica con valvola cardiaca protesica o protesi vascolare valvolata, altro	35.F1.A2 ↔	Sostituzione della valvola aortica con xenoinnesto espandibile mediante palloncino con suture di fissazione, tramite toracotomia mini-invasiva (sternotomia parziale superiore, toracotomia laterale)
35.F1.11 ↔	Sostituzione della valvola aortica con alloinnesto (omoinnesto), tramite sternotomia completa	35.F1.B2 ↔	Sostituzione della valvola aortica con xenoinnesto calcio-repellente, tramite toracotomia mini-invasiva (sternotomia parziale superiore, toracotomia laterale)
35.F1.12 ↔	Sostituzione della valvola aortica con alloinnesto (omoinnesto), tramite toracotomia mini-invasiva (sternotomia parziale superiore, toracotomia laterale)	35.F2.00 ↔	Sostituzione della valvola mitrale con valvola cardiaca protesica, NAS
35.F1.21 ↔	Sostituzione della valvola aortica con xenoinnesto (bioprotesi), tramite sternotomia completa	35.F2.09 ↔	Sostituzione della valvola mitrale con valvola cardiaca protesica, altro
35.F1.22 ↔	Sostituzione della valvola aortica con xenoinnesto (bioprotesi), tramite toracotomia mini-invasiva (sternotomia parziale superiore, toracotomia laterale)	35.F2.11 ↔	Sostituzione della valvola mitrale con alloinnesto (omoinnesto), tramite sternotomia completa
35.F1.23 ↔	Sostituzione della valvola aortica con xenoinnesto (bioprotesi), per via endovascolare	35.F2.12 ↔	Sostituzione della valvola mitrale con alloinnesto (omoinnesto), tramite toracotomia mini-invasiva (sternotomia parziale superiore, toracotomia laterale)
35.F1.24 ↔	Sostituzione della valvola aortica con xenoinnesto (bioprotesi), transapicale	35.F2.21 ↔	Sostituzione della valvola mitrale con xenoinnesto (bioprotesi), tramite sternotomia completa
35.F1.25 ↔	Sostituzione della valvola aortica con xenoinnesto (bioprotesi), transapicale, mediante sistema percutaneo apicale di accesso e chiusura	35.F2.22 ↔	Sostituzione della valvola mitrale con xenoinnesto (bioprotesi), tramite toracotomia mini-invasiva (sternotomia parziale superiore, toracotomia laterale)
35.F1.26 ↔	Sostituzione della valvola aortica con xenoinnesto (bioprotesi), per via endovascolare, approccio transcavale	35.F2.23 ↔	Sostituzione della valvola mitrale con xenoinnesto (bioprotesi), per via endovascolare
35.F1.31 ↔	Sostituzione della valvola aortica con xenoinnesto, stentless, tramite sternotomia completa	35.F2.24 ↔	Sostituzione della valvola mitrale con xenoinnesto (bioprotesi), transapicale
35.F1.32 ↔	Sostituzione della valvola aortica con xenoinnesto, stentless, tramite toracotomia mini-invasiva (sternotomia parziale superiore, toracotomia laterale)	35.F2.31 ↔	Sostituzione della valvola mitrale con xenoinnesto, stentless, tramite sternotomia completa
35.F1.33 ↔	Sostituzione della valvola aortica con xenoinnesto, stentless, per via endovascolare	35.F2.32 ↔	Sostituzione della valvola mitrale con xenoinnesto, stentless, tramite toracotomia mini-invasiva (sternotomia parziale superiore, toracotomia laterale)
35.F1.34 ↔	Sostituzione della valvola aortica con xenoinnesto, stentless, transapicale	35.F2.33 ↔	Sostituzione della valvola mitrale con xenoinnesto, stentless, per via endovascolare
35.F1.35 ↔	Sostituzione della valvola aortica con xenoinnesto, stentless, transapicale, mediante sistema percutaneo apicale di accesso e chiusura	35.F2.34 ↔	Sostituzione della valvola mitrale con xenoinnesto, stentless, transapicale
35.F1.41 ↔	Sostituzione della valvola aortica con xenoinnesto autoespandente, senza sutura, tramite sternotomia completa	35.F2.51 ↔	Sostituzione della valvola mitrale con protesi meccanica, tramite sternotomia completa
35.F1.42 ↔	Sostituzione della valvola aortica con xenoinnesto autoespandente, senza sutura, tramite toracotomia mini-invasiva (sternotomia parziale superiore, toracotomia laterale)	35.F2.52 ↔	Sostituzione della valvola mitrale con protesi meccanica, tramite toracotomia mini-invasiva (sternotomia parziale superiore, toracotomia laterale)
35.F1.43 ↔	Sostituzione della valvola aortica con xenoinnesto autoespandente, senza sutura, per via endovascolare	35.F3.00 ↔	Sostituzione della valvola polmonare con valvola cardiaca protesica o protesi vascolare valvolata, NAS
35.F1.44 ↔	Sostituzione della valvola aortica con xenoinnesto autoespandente, senza sutura, transapicale	35.F3.09 ↔	Sostituzione della valvola polmonare con valvola cardiaca protesica o protesi vascolare valvolata, altro
35.F1.45 ↔	Sostituzione della valvola aortica con xenoinnesto autoespandente, senza sutura, transapicale, mediante sistema percutaneo apicale di accesso e chiusura	35.F3.11 ↔	Sostituzione della valvola polmonare con alloinnesto (omoinnesto), tramite sternotomia completa
35.F1.51 ↔	Sostituzione della valvola aortica con protesi meccanica, tramite sternotomia completa	35.F3.12 ↔	Sostituzione della valvola polmonare con alloinnesto (omoinnesto), tramite toracotomia mini-invasiva (sternotomia parziale superiore, toracotomia laterale)
35.F1.52 ↔	Sostituzione della valvola aortica con protesi meccanica, tramite toracotomia mini-invasiva (sternotomia parziale superiore, toracotomia laterale)	35.F3.21 ↔	Sostituzione della valvola polmonare con xenoinnesto (bioprotesi), tramite sternotomia completa
35.F1.61 ↔	Sostituzione della valvola aortica con protesi vascolare valvolata, di tipo biologico, tramite sternotomia completa	35.F3.22 ↔	Sostituzione della valvola polmonare con xenoinnesto (bioprotesi), tramite toracotomia mini-invasiva (sternotomia parziale superiore, toracotomia laterale)
35.F1.62 ↔	Sostituzione della valvola aortica con protesi vascolare valvolata, di tipo biologico, tramite toracotomia mini-invasiva (sternotomia parziale superiore, toracotomia laterale)	35.F3.23 ↔	Sostituzione della valvola polmonare con xenoinnesto (bioprotesi), per via endovascolare
35.F1.71 ↔	Sostituzione della valvola aortica con protesi vascolare valvolata, di tipo meccanico, tramite sternotomia completa	35.F3.24 ↔	Sostituzione della valvola polmonare con xenoinnesto (bioprotesi), transapicale

35.F3.25 ↔	Sostituzione della valvola polmonare con xenoinnesto (bioprotesi), transapicale, mediante sistema percutaneo apicale di accesso e chiusura	35.F4.51 ↔	Sostituzione della valvola tricuspidale con protesi meccanica, tramite sternotomia completa
35.F3.31 ↔	Sostituzione della valvola polmonare con xenoinnesto, stentless, tramite sternotomia completa	35.F4.52 ↔	Sostituzione della valvola tricuspidale con protesi meccanica, tramite toracotomia mini-invasiva (sternotomia parziale superiore, toracotomia laterale)
35.F3.32 ↔	Sostituzione della valvola polmonare con xenoinnesto, stentless, tramite toracotomia mini-invasiva (sternotomia parziale superiore, toracotomia laterale)	35.G0 ↔	Revisione di sostituzione di valvola cardiaca, NAS
35.F3.33 ↔	Sostituzione della valvola polmonare con xenoinnesto, stentless, per via endovascolare	35.G1.11 ↔	Revisione di sostituzione della valvola aortica, tramite sternotomia completa
35.F3.34 ↔	Sostituzione della valvola polmonare con xenoinnesto, stentless, transapicale	35.G1.12 ↔	Revisione di sostituzione della valvola aortica, tramite toracotomia mini-invasiva (sternotomia parziale superiore, toracotomia laterale)
35.F3.35 ↔	Sostituzione della valvola polmonare con xenoinnesto, stentless, transapicale, mediante sistema percutaneo apicale di accesso e chiusura	35.G1.13 ↔	Revisione di sostituzione della valvola aortica, per via endovascolare
35.F3.51 ↔	Sostituzione della valvola polmonare con protesi meccanica, tramite sternotomia completa	35.G1.14 ↔	Revisione di sostituzione della valvola aortica, transapicale
35.F3.52 ↔	Sostituzione della valvola polmonare con protesi meccanica, tramite toracotomia mini-invasiva (sternotomia parziale superiore, toracotomia laterale)	35.G2.11 ↔	Revisione di sostituzione della valvola mitrale, tramite sternotomia completa
35.F3.61 ↔	Sostituzione della valvola polmonare con protesi vascolare valvolata, di tipo biologico, tramite sternotomia completa	35.G2.12 ↔	Revisione di sostituzione della valvola mitrale, tramite toracotomia mini-invasiva (sternotomia parziale superiore, toracotomia laterale)
35.F3.62 ↔	Sostituzione della valvola polmonare con protesi vascolare valvolata, di tipo biologico, tramite toracotomia mini-invasiva (sternotomia parziale superiore, toracotomia laterale)	35.G2.13 ↔	Revisione di sostituzione della valvola mitrale, per via endovascolare
35.F3.71 ↔	Sostituzione della valvola polmonare con protesi vascolare valvolata, di tipo meccanico, tramite sternotomia completa	35.G2.14 ↔	Revisione di sostituzione della valvola mitrale, transapicale
35.F3.72 ↔	Sostituzione della valvola polmonare con protesi vascolare valvolata, di tipo meccanico, tramite toracotomia mini-invasiva (sternotomia parziale superiore, toracotomia laterale)	35.G3.11 ↔	Revisione di sostituzione della valvola polmonare, tramite sternotomia completa
35.F3.81 ↔	Sostituzione della valvola polmonare con alloinnesto (omoinnesto) decellularizzato, mediante sternotomia completa	35.G3.12 ↔	Revisione di sostituzione della valvola polmonare, tramite toracotomia mini-invasiva (sternotomia parziale superiore, toracotomia laterale)
35.F3.82 ↔	Sostituzione della valvola polmonare con alloinnesto (omoinnesto) decellularizzato, mediante toracotomia mini-invasiva (sternotomia parziale superiore, toracotomia laterale)	35.G3.13 ↔	Revisione di sostituzione della valvola polmonare, per via endovascolare
35.F4.00 ↔	Sostituzione della valvola tricuspidale con valvola cardiaca protesica, NAS	35.G3.14 ↔	Revisione di sostituzione della valvola polmonare, transapicale
35.F4.09 ↔	Sostituzione della valvola tricuspidale con valvola cardiaca protesica, altro	35.G4.11 ↔	Revisione di sostituzione della valvola tricuspidale, tramite sternotomia completa
35.F4.11 ↔	Sostituzione della valvola tricuspidale con alloinnesto (omoinnesto), tramite sternotomia completa	35.G4.12 ↔	Revisione di sostituzione della valvola tricuspidale, tramite toracotomia mini-invasiva (sternotomia parziale superiore, toracotomia laterale)
35.F4.12 ↔	Sostituzione della valvola tricuspidale con alloinnesto (omoinnesto), tramite toracotomia mini-invasiva (sternotomia parziale superiore, toracotomia laterale)	35.G4.13 ↔	Revisione di sostituzione della valvola tricuspidale, per via endovascolare
35.F4.21 ↔	Sostituzione della valvola tricuspidale con xenoinnesto (bioprotesi), tramite sternotomia completa	35.G4.14 ↔	Revisione di sostituzione della valvola tricuspidale, transapicale
35.F4.22 ↔	Sostituzione della valvola tricuspidale con xenoinnesto (bioprotesi), tramite toracotomia mini-invasiva (sternotomia parziale superiore, toracotomia laterale)	35.G9 ↔	Revisione di sostituzione di valvola cardiaca, altro
35.F4.23 ↔	Sostituzione della valvola tricuspidale con xenoinnesto (bioprotesi), per via endovascolare	35.H1.00 ↔	Rimozione nonché impianto di nuova protesi di valvola aortica o protesi vascolare valvolata, NAS
35.F4.24 ↔	Sostituzione della valvola tricuspidale con xenoinnesto (bioprotesi), transapicale	35.H1.09 ↔	Rimozione nonché impianto di nuova protesi di valvola aortica o protesi vascolare valvolata, altro
35.F4.31 ↔	Sostituzione della valvola tricuspidale con xenoinnesto, stentless, tramite sternotomia completa	35.H1.11 ↔	Rimozione di protesi di valvola aortica nonché impianto di alloinnesto (omoinnesto), tramite sternotomia completa
35.F4.32 ↔	Sostituzione della valvola tricuspidale con xenoinnesto, stentless, tramite toracotomia mini-invasiva (sternotomia parziale superiore, toracotomia laterale)	35.H1.12 ↔	Rimozione di protesi di valvola aortica nonché impianto di alloinnesto (omoinnesto), tramite toracotomia mini-invasiva (sternotomia parziale superiore, toracotomia laterale)
35.F4.33 ↔	Sostituzione della valvola tricuspidale con xenoinnesto, stentless, per via endovascolare	35.H1.21 ↔	Rimozione di protesi di valvola aortica nonché impianto di xenoinnesto (bioprotesi), tramite sternotomia completa
35.F4.34 ↔	Sostituzione della valvola tricuspidale con xenoinnesto, stentless, transapicale	35.H1.22 ↔	Rimozione di protesi di valvola aortica nonché impianto di xenoinnesto (bioprotesi), tramite toracotomia mini-invasiva (sternotomia parziale superiore, toracotomia laterale)
		35.H1.31 ↔	Rimozione di protesi di valvola aortica nonché impianto di xenoinnesto, stentless, tramite sternotomia completa
		35.H1.32 ↔	Rimozione di protesi di valvola aortica nonché impianto di xenoinnesto, stentless, tramite toracotomia mini-invasiva (sternotomia parziale superiore, toracotomia laterale)
		35.H1.41 ↔	Rimozione di protesi di valvola aortica nonché impianto di xenoinnesto autoespandente, senza sutura, tramite sternotomia completa

- 35.H1.42 ↔ Rimozione di protesi di valvola aortica nonché impianto di xenoinnesto autoespandente, senza sutura, tramite toracotomia mini-invasiva (sternotomia parziale superiore, toracotomia laterale)
- 35.H1.51 ↔ Rimozione di protesi di valvola aortica nonché impianto di protesi meccanica, tramite sternotomia completa
- 35.H1.52 ↔ Rimozione di protesi di valvola aortica nonché impianto di protesi meccanica, tramite toracotomia mini-invasiva (sternotomia parziale superiore, toracotomia laterale)
- 35.H1.61 ↔ Rimozione di protesi di valvola aortica nonché impianto di protesi vascolare valvolata, di tipo biologico, tramite sternotomia completa
- 35.H1.62 ↔ Rimozione di protesi di valvola aortica nonché impianto di protesi vascolare valvolata, di tipo biologico, tramite toracotomia mini-invasiva (sternotomia parziale superiore, toracotomia laterale)
- 35.H1.71 ↔ Rimozione di protesi di valvola aortica nonché impianto di protesi vascolare valvolata, di tipo meccanico, tramite sternotomia completa
- 35.H1.72 ↔ Rimozione di protesi di valvola aortica nonché impianto di protesi vascolare valvolata, di tipo meccanico, tramite toracotomia mini-invasiva (sternotomia parziale superiore, toracotomia laterale)
- 35.H1.81 ↔ Rimozione di protesi di valvola aortica nonché impianto di alloinnesto (omoinnesto) decellularizzato, mediante sternotomia completa
- 35.H1.82 ↔ Rimozione di protesi di valvola aortica nonché impianto di alloinnesto (omoinnesto) decellularizzato, mediante toracotomia mini-invasiva (sternotomia parziale superiore, toracotomia laterale)
- 35.H1.A2 ↔ Rimozione di protesi di valvola aortica nonché impianto di xenoinnesto espandibile mediante palloncino con suture di fissazione, tramite toracotomia mini-invasiva (sternotomia parziale superiore, toracotomia laterale)
- 35.H1.B2 ↔ Rimozione di protesi di valvola aortica nonché impianto di xenoinnesto calcio-repellente, tramite toracotomia mini-invasiva (sternotomia parziale superiore, toracotomia laterale)
- 35.H2.00 ↔ Rimozione nonché impianto di nuova protesi di valvola mitrale, NAS
- 35.H2.09 ↔ Rimozione nonché impianto di nuova protesi di valvola mitrale, altro
- 35.H2.11 ↔ Rimozione di protesi di valvola mitrale nonché impianto di alloinnesto (omoinnesto), tramite sternotomia completa
- 35.H2.12 ↔ Rimozione di protesi di valvola mitrale nonché impianto di alloinnesto (omoinnesto), tramite toracotomia mini-invasiva (sternotomia parziale superiore, toracotomia laterale)
- 35.H2.21 ↔ Rimozione di protesi di valvola mitrale nonché impianto di xenoinnesto (bioprotesi), tramite sternotomia completa
- 35.H2.22 ↔ Rimozione di protesi di valvola mitrale nonché impianto di xenoinnesto (bioprotesi), tramite toracotomia mini-invasiva (sternotomia parziale superiore, toracotomia laterale)
- 35.H2.23 ↔ Rimozione di protesi di valvola mitrale nonché impianto di xenoinnesto (bioprotesi), per via endovascolare
- 35.H2.24 ↔ Rimozione di protesi di valvola mitrale nonché impianto di xenoinnesto (bioprotesi), transapicale
- 35.H2.31 ↔ Rimozione di protesi di valvola mitrale nonché impianto di xenoinnesto, stentless, tramite sternotomia completa
- 35.H2.32 ↔ Rimozione di protesi di valvola mitrale nonché impianto di xenoinnesto, stentless, tramite toracotomia mini-invasiva (sternotomia parziale superiore, toracotomia laterale)
- 35.H2.33 ↔ Rimozione di protesi di valvola mitrale nonché impianto di xenoinnesto, stentless, per via endovascolare
- 35.H2.34 ↔ Rimozione di protesi di valvola mitrale nonché impianto di xenoinnesto, stentless, transapicale
- 35.H2.51 ↔ Rimozione di protesi di valvola mitrale nonché impianto di protesi meccanica, tramite sternotomia completa
- 35.H2.52 ↔ Rimozione di protesi di valvola mitrale nonché impianto di protesi meccanica, tramite toracotomia mini-invasiva (sternotomia parziale superiore, toracotomia laterale)
- 35.H3.00 ↔ Rimozione nonché impianto di nuova protesi di valvola polmonare o protesi vascolare valvolata, NAS
- 35.H3.09 ↔ Rimozione nonché impianto di nuova protesi di valvola polmonare o protesi vascolare valvolata, altro
- 35.H3.11 ↔ Rimozione di protesi di valvola polmonare nonché impianto di alloinnesto (omoinnesto), tramite sternotomia completa
- 35.H3.12 ↔ Rimozione di protesi di valvola polmonare nonché impianto di alloinnesto (omoinnesto), tramite toracotomia mini-invasiva (sternotomia parziale superiore, toracotomia laterale)
- 35.H3.21 ↔ Rimozione di protesi di valvola polmonare nonché impianto di xenoinnesto (bioprotesi), tramite sternotomia completa
- 35.H3.22 ↔ Rimozione di protesi di valvola polmonare nonché impianto di xenoinnesto (bioprotesi), tramite toracotomia mini-invasiva (sternotomia parziale superiore, toracotomia laterale)
- 35.H3.31 ↔ Rimozione di protesi di valvola polmonare nonché impianto di xenoinnesto, stentless, tramite sternotomia completa
- 35.H3.32 ↔ Rimozione di protesi di valvola polmonare nonché impianto di xenoinnesto, stentless, tramite toracotomia mini-invasiva (sternotomia parziale superiore, toracotomia laterale)
- 35.H3.33 ↔ Rimozione di protesi di valvola polmonare nonché impianto di xenoinnesto, stentless, tramite toracotomia mini-invasiva (sternotomia parziale superiore, toracotomia laterale)
- 35.H3.51 ↔ Rimozione di protesi di valvola polmonare nonché impianto di protesi meccanica, tramite sternotomia completa
- 35.H3.52 ↔ Rimozione di protesi di valvola polmonare nonché impianto di protesi meccanica, tramite toracotomia mini-invasiva (sternotomia parziale superiore, toracotomia laterale)
- 35.H3.61 ↔ Rimozione di protesi di valvola polmonare nonché impianto di protesi vascolare valvolata, di tipo biologico, tramite sternotomia completa
- 35.H3.62 ↔ Rimozione di protesi di valvola polmonare nonché impianto di protesi vascolare valvolata, di tipo biologico, tramite toracotomia mini-invasiva (sternotomia parziale superiore, toracotomia laterale)
- 35.H3.71 ↔ Rimozione di protesi di valvola polmonare nonché impianto di protesi vascolare valvolata, di tipo meccanico, tramite sternotomia completa
- 35.H3.72 ↔ Rimozione di protesi di valvola polmonare nonché impianto di protesi vascolare valvolata, di tipo meccanico, tramite toracotomia mini-invasiva (sternotomia parziale superiore, toracotomia laterale)
- 35.H3.81 ↔ Rimozione di protesi di valvola polmonare nonché impianto di alloinnesto (omoinnesto) decellularizzato, mediante sternotomia completa
- 35.H3.82 ↔ Rimozione di protesi di valvola polmonare nonché impianto di alloinnesto (omoinnesto) decellularizzato, mediante toracotomia mini-invasiva (sternotomia parziale superiore, toracotomia laterale)
- 35.H4.00 ↔ Rimozione nonché impianto di nuova protesi di valvola tricuspide, NAS
- 35.H4.09 ↔ Rimozione nonché impianto di nuova protesi di valvola tricuspide, altro

35.H4.11 ↔	Rimozione di protesi di valvola tricuspide nonché impianto di alloinnesto (omoinnesto), tramite sternotomia completa	36.03.61 ↔	Enderarteriectomia di arterie coronarie, chirurgica a cielo aperto, con impianto di stents autoespandenti con liberazione di sostanza medicamentosa, in un'arteria coronaria
35.H4.12 ↔	Rimozione di protesi di valvola tricuspide nonché impianto di alloinnesto (omoinnesto), tramite toracotomia mini-invasiva (sternotomia parziale superiore, toracotomia laterale)	36.03.62 ↔	Enderarteriectomia di arterie coronarie, chirurgica a cielo aperto, con impianto di stents autoespandenti con liberazione di sostanza medicamentosa, in più arterie coronarie
35.H4.21 ↔	Rimozione di protesi di valvola tricuspide nonché impianto di xenoinnesto (bioprotesi), tramite sternotomia completa	36.03.71 ↔	Enderarteriectomia di arterie coronarie, chirurgica a cielo aperto, con impianto di stent per biforcazioni con liberazione di sostanza medicamentosa
35.H4.22 ↔	Rimozione di protesi di valvola tricuspide nonché impianto di xenoinnesto (bioprotesi), tramite toracotomia mini-invasiva (sternotomia parziale superiore, toracotomia laterale)	36.03.81 ↔	Enderarteriectomia di arterie coronarie, chirurgica a cielo aperto, con impianto di stents rivestiti in un'arteria coronaria
35.H4.23 ↔	Rimozione di protesi di valvola tricuspide nonché impianto di xenoinnesto (bioprotesi), per via endovascolare	36.03.82 ↔	Enderarteriectomia di arterie coronarie, chirurgica a cielo aperto, con impianto di stents rivestiti in più arterie coronarie
35.H4.31 ↔	Rimozione di protesi di valvola tricuspide nonché impianto di xenoinnesto, stentless, tramite sternotomia completa	36.10 ↔	Bypass aortocoronarico per rivascolarizzazione cardiaca, NAS
35.H4.32 ↔	Rimozione di protesi di valvola tricuspide nonché impianto di xenoinnesto, stentless, tramite toracotomia mini-invasiva (sternotomia parziale superiore, toracotomia laterale)	36.11.00 ↔	Bypass semplice (aorto)coronarico, secondo la tecnica e il materiale, NAS
35.H4.33 ↔	Rimozione di protesi di valvola tricuspide nonché impianto di xenoinnesto, stentless, per via endovascolare	36.11.21 ↔	Bypass semplice (aorto)coronarico, chirurgico a cielo aperto (toracotomia, minitoracotomia, sternotomia), con arteria autologa, arteria radiale
35.H4.51 ↔	Rimozione di protesi di valvola tricuspide nonché impianto di protesi meccanica, tramite sternotomia completa	36.11.22 ↔	Bypass semplice (aorto)coronarico, chirurgico a cielo aperto (toracotomia, minitoracotomia, sternotomia), con arteria autologa, arteria mammaria interna (arteria toracica interna)
35.H4.52 ↔	Rimozione di protesi di valvola tricuspide nonché impianto di protesi meccanica, tramite toracotomia mini-invasiva (sternotomia parziale superiore, toracotomia laterale)	36.11.23 ↔	Bypass semplice (aorto)coronarico, chirurgico a cielo aperto (toracotomia, minitoracotomia, sternotomia), con arteria autologa, innesto libero di arteria mammaria interna (IMA) (arteria toracica interna)
35.I1.11 ↔	Intervento di Brock	36.11.24 ↔	Bypass semplice (aorto)coronarico, chirurgico a cielo aperto (toracotomia, minitoracotomia, sternotomia), con arteria autologa, arteria addominale
35.I2.11 ↔	Intervento di Ross	36.11.25 ↔	Bypass semplice (aorto)coronarico, chirurgico a cielo aperto (toracotomia, minitoracotomia, sternotomia), con arteria autologa, altra arteria
35.I3.11 ↔	Intervento di Tirone David	36.11.26 ↔	Bypass semplice (aorto)coronarico, chirurgico a cielo aperto (toracotomia, minitoracotomia, sternotomia), con vena autologa, senza mesh esterno di supporto
35.I3.12 ↔	Intervento di Yacoub	36.11.27 ↔	Bypass semplice (aorto)coronarico, chirurgico a cielo aperto (toracotomia, minitoracotomia, sternotomia), con vena autologa, con mesh esterno di supporto
36.03.00 ↔	Angioplastica dell'arteria coronarica a torace aperto, NAS	36.11.28 ↔	Bypass semplice (aorto)coronarico, chirurgico a cielo aperto (toracotomia, minitoracotomia, sternotomia), con xenotrapianto
36.03.09 ↔	Angioplastica dell'arteria coronarica a torace aperto, altro	36.11.2A ↔	Bypass semplice (aorto)coronarico, chirurgico a cielo aperto (toracotomia, minitoracotomia, sternotomia), con protesi vascolare
36.03.11 ↔	Enderarteriectomia di arterie coronarie, chirurgica a cielo aperto	36.11.31 ↔	Bypass semplice (aorto)coronarico, mini-invasivo, con arteria autologa, arteria radiale
36.03.12 ↔	Enderarteriectomia di arterie coronarie con innesto a patch, chirurgica a cielo aperto	36.11.32 ↔	Bypass semplice (aorto)coronarico, mini-invasivo, con arteria autologa, arteria mammaria interna (arteria toracica interna)
36.03.21 ↔	Enderarteriectomia di arterie coronarie, chirurgica a cielo aperto, con impianto di stents senza liberazione di sostanza medicamentosa, in un'arteria coronaria	36.11.33 ↔	Bypass semplice (aorto)coronarico, mini-invasivo, con arteria autologa, innesto libero di arteria mammaria interna (IMA) (arteria toracica interna)
36.03.22 ↔	Enderarteriectomia di arterie coronarie, chirurgica a cielo aperto, con impianto di stents senza liberazione di sostanza medicamentosa, in più arterie coronarie	36.11.34 ↔	Bypass semplice (aorto)coronarico, mini-invasivo, con arteria autologa, arteria addominale
36.03.31 ↔	Enderarteriectomia di arterie coronarie, chirurgica a cielo aperto, con impianto di stents autoespandenti senza liberazione di sostanza medicamentosa, in un'arteria coronaria	36.11.35 ↔	Bypass semplice (aorto)coronarico, mini-invasivo, con arteria autologa, altra arteria
36.03.32 ↔	Enderarteriectomia di arterie coronarie, chirurgica a cielo aperto, con impianto di stents autoespandenti senza liberazione di sostanza medicamentosa, in più arterie coronarie	36.11.36 ↔	Bypass semplice (aorto)coronarico, mini-invasivo, con vena autologa, senza mesh esterno di supporto
36.03.41 ↔	Enderarteriectomia di arterie coronarie, chirurgica a cielo aperto, con impianto di stents per biforcazioni senza liberazione di sostanza medicamentosa	36.11.37 ↔	Bypass semplice (aorto)coronarico, mini-invasivo, con vena autologa, con mesh esterno di supporto
36.03.51 ↔	Enderarteriectomia di arterie coronarie, chirurgica a cielo aperto, con impianto di stents con liberazione di sostanza medicamentosa, in un'arteria coronaria	36.11.38 ↔	Bypass semplice (aorto)coronarico, mini-invasivo, con xenotrapianto
36.03.52 ↔	Enderarteriectomia di arterie coronarie, chirurgica a cielo aperto, con impianto di stents con liberazione di sostanza medicamentosa, in più arterie coronarie	36.11.3A ↔	Bypass semplice (aorto)coronarico, mini-invasivo, con protesi vascolare

- 36.11.99 ↔ Bypass semplice (aorto)coronarico, secondo la tecnica e il materiale, altro
- 36.12.00 ↔ Duplice bypass (aorto)coronarico, secondo la tecnica e il materiale, NAS
- 36.12.21 ↔ Duplice bypass (aorto)coronarico, chirurgico a cielo aperto (toracotomia, minitoracotomia, sternotomia), con arteria autologa, arteria radiale
- 36.12.22 ↔ Duplice bypass (aorto)coronarico, chirurgico a cielo aperto (toracotomia, minitoracotomia, sternotomia), con arteria autologa, arteria mammaria interna (arteria toracica interna)
- 36.12.23 ↔ Duplice bypass (aorto)coronarico, chirurgico a cielo aperto (toracotomia, minitoracotomia, sternotomia), con arteria autologa, innesto libero di arteria mammaria interna (IMA) (arteria toracica interna)
- 36.12.24 ↔ Duplice bypass (aorto)coronarico, chirurgico a cielo aperto (toracotomia, minitoracotomia, sternotomia), con arteria autologa, arteria addominale
- 36.12.25 ↔ Duplice bypass (aorto)coronarico, chirurgico a cielo aperto (toracotomia, minitoracotomia, sternotomia), con arteria autologa, altra arteria
- 36.12.26 ↔ Duplice bypass (aorto)coronarico, chirurgico a cielo aperto (toracotomia, minitoracotomia, sternotomia), con vena autologa, senza mesh esterno di supporto
- 36.12.27 ↔ Duplice bypass (aorto)coronarico, chirurgico a cielo aperto (toracotomia, minitoracotomia, sternotomia), con vena autologa, con mesh esterno di supporto
- 36.12.28 ↔ Duplice bypass (aorto)coronarico, chirurgico a cielo aperto (toracotomia, minitoracotomia, sternotomia), con xenotrapianto
- 36.12.2A ↔ Duplice bypass (aorto)coronarico, chirurgico a cielo aperto (toracotomia, minitoracotomia, sternotomia), con protesi vascolare
- 36.12.31 ↔ Duplice bypass (aorto)coronarico, mini-invasivo, con arteria autologa, arteria radiale
- 36.12.32 ↔ Duplice bypass (aorto)coronarico, mini-invasivo, con arteria autologa, arteria mammaria interna (arteria toracica interna)
- 36.12.33 ↔ Duplice bypass (aorto)coronarico, mini-invasivo, con arteria autologa, innesto libero di arteria mammaria interna (IMA) (arteria toracica interna)
- 36.12.34 ↔ Duplice bypass (aorto)coronarico, mini-invasivo, con arteria autologa, arteria addominale
- 36.12.35 ↔ Duplice bypass (aorto)coronarico, mini-invasivo, con arteria autologa, altra arteria
- 36.12.36 ↔ Duplice bypass (aorto)coronarico, mini-invasivo, con vena autologa, senza mesh esterno di supporto
- 36.12.37 ↔ Duplice bypass (aorto)coronarico, mini-invasivo, con vena autologa, con mesh esterno di supporto
- 36.12.38 ↔ Duplice bypass (aorto)coronarico, mini-invasivo, con xenotrapianto
- 36.12.3A ↔ Duplice bypass (aorto)coronarico, mini-invasivo, con protesi vascolare
- 36.12.99 ↔ Duplice bypass (aorto)coronarico, secondo la tecnica e il materiale, altro
- 36.13.00 ↔ Triplice bypass (aorto)coronarico, secondo la tecnica e il materiale, NAS
- 36.13.21 ↔ Triplice bypass (aorto)coronarico, chirurgico a cielo aperto (toracotomia, minitoracotomia, sternotomia), con arteria autologa, arteria radiale
- 36.13.22 ↔ Triplice bypass (aorto)coronarico, chirurgico a cielo aperto (toracotomia, minitoracotomia, sternotomia), con arteria autologa, arteria mammaria interna (arteria toracica interna)
- 36.13.23 ↔ Triplice bypass (aorto)coronarico, chirurgico a cielo aperto (toracotomia, minitoracotomia, sternotomia), con arteria autologa, innesto libero di arteria mammaria interna (IMA) (arteria toracica interna)
- 36.13.24 ↔ Triplice bypass (aorto)coronarico, chirurgico a cielo aperto (toracotomia, minitoracotomia, sternotomia), con arteria autologa, arteria addominale
- 36.13.25 ↔ Triplice bypass (aorto)coronarico, chirurgico a cielo aperto (toracotomia, minitoracotomia, sternotomia), con arteria autologa, altra arteria
- 36.13.26 ↔ Triplice bypass (aorto)coronarico, chirurgico a cielo aperto (toracotomia, minitoracotomia, sternotomia), con vena autologa, senza mesh esterno di supporto
- 36.13.27 ↔ Triplice bypass (aorto)coronarico, chirurgico a cielo aperto (toracotomia, minitoracotomia, sternotomia), con vena autologa, con mesh esterno di supporto
- 36.13.28 ↔ Triplice bypass (aorto)coronarico, chirurgico a cielo aperto (toracotomia, minitoracotomia, sternotomia), con xenotrapianto
- 36.13.2A ↔ Triplice bypass (aorto)coronarico, chirurgico a cielo aperto (toracotomia, minitoracotomia, sternotomia), con protesi vascolare
- 36.13.31 ↔ Triplice bypass (aorto)coronarico, mini-invasivo, con arteria autologa, arteria radiale
- 36.13.32 ↔ Triplice bypass (aorto)coronarico, mini-invasivo, con arteria autologa, arteria mammaria interna (arteria toracica interna)
- 36.13.33 ↔ Triplice bypass (aorto)coronarico, mini-invasivo, con arteria autologa, innesto libero di arteria mammaria interna (IMA) (arteria toracica interna)
- 36.13.34 ↔ Triplice bypass (aorto)coronarico, mini-invasivo, con arteria autologa, arteria addominale
- 36.13.35 ↔ Triplice bypass (aorto)coronarico, mini-invasivo, con arteria autologa, altra arteria
- 36.13.36 ↔ Triplice bypass (aorto)coronarico, mini-invasivo, con vena autologa, senza mesh esterno di supporto
- 36.13.37 ↔ Triplice bypass (aorto)coronarico, mini-invasivo, con vena autologa, con mesh esterno di supporto
- 36.13.38 ↔ Triplice bypass (aorto)coronarico, mini-invasivo, con xenotrapianto
- 36.13.3A ↔ Triplice bypass (aorto)coronarico, mini-invasivo, con protesi vascolare
- 36.13.99 ↔ Triplice bypass (aorto)coronarico, secondo la tecnica e il materiale, altro
- 36.18.00 ↔ Quadruplo bypass (aorto)coronarico, secondo la tecnica e il materiale, NAS
- 36.18.11 ↔ Quadruplo bypass (aorto)coronarico, chirurgico a cielo aperto (toracotomia, minitoracotomia, sternotomia), con arteria autologa, arteria radiale
- 36.18.12 ↔ Quadruplo bypass (aorto)coronarico, chirurgico a cielo aperto (toracotomia, minitoracotomia, sternotomia), con arteria autologa, arteria mammaria interna (arteria toracica interna)
- 36.18.13 ↔ Quadruplo bypass (aorto)coronarico, chirurgico a cielo aperto (toracotomia, minitoracotomia, sternotomia), con arteria autologa, innesto libero di arteria mammaria interna (IMA) (arteria toracica interna)
- 36.18.14 ↔ Quadruplo bypass (aorto)coronarico, chirurgico a cielo aperto (toracotomia, minitoracotomia, sternotomia), con arteria autologa, arteria addominale
- 36.18.15 ↔ Quadruplo bypass (aorto)coronarico, chirurgico a cielo aperto (toracotomia, minitoracotomia, sternotomia), con arteria autologa, altra arteria
- 36.18.16 ↔ Quadruplo bypass (aorto)coronarico, chirurgico a cielo aperto (toracotomia, minitoracotomia, sternotomia), con vena autologa, senza mesh esterno di supporto
- 36.18.17 ↔ Quadruplo bypass (aorto)coronarico, chirurgico a cielo aperto (toracotomia, minitoracotomia, sternotomia), con vena autologa, con mesh esterno di supporto
- 36.18.18 ↔ Quadruplo bypass (aorto)coronarico, chirurgico a cielo aperto (toracotomia, minitoracotomia, sternotomia), con xenotrapianto

- 36.18.1A ↔ Quadruplo bypass (aorto)coronarico, chirurgico a cielo aperto (toracotomia, minitoracotomia, sternotomia), con protesi vascolare
- 36.18.21 ↔ Quadruplo bypass (aorto)coronarico, mini-invasivo, con arteria autologa, arteria radiale
- 36.18.22 ↔ Quadruplo bypass (aorto)coronarico, mini-invasivo, con arteria autologa, arteria mammaria interna (arteria toracica interna)
- 36.18.23 ↔ Quadruplo bypass (aorto)coronarico, mini-invasivo, con arteria autologa, innesto libero di arteria mammaria interna (IMA) (arteria toracica interna)
- 36.18.24 ↔ Quadruplo bypass (aorto)coronarico, mini-invasivo, con arteria autologa, arteria addominale
- 36.18.25 ↔ Quadruplo bypass (aorto)coronarico, mini-invasivo, con arteria autologa, altra arteria
- 36.18.26 ↔ Quadruplo bypass (aorto)coronarico, mini-invasivo, con vena autologa, senza mesh esterno di supporto
- 36.18.27 ↔ Quadruplo bypass (aorto)coronarico, mini-invasivo, con vena autologa, con mesh esterno di supporto
- 36.18.28 ↔ Quadruplo bypass (aorto)coronarico, mini-invasivo, con xenotrapianto
- 36.18.2A ↔ Quadruplo bypass (aorto)coronarico, mini-invasivo, con protesi vascolare
- 36.18.99 ↔ Quadruplo bypass (aorto)coronarico, secondo la tecnica e il materiale, altro
- 36.19 ↔ Bypass per rivascularizzazione cardiaca, altro
- 36.1A.00 ↔ Quintuplo bypass (aorto)coronarico, secondo la tecnica e il materiale, NAS
- 36.1A.11 ↔ Quintuplo bypass (aorto)coronarico, chirurgico a cielo aperto (toracotomia, minitoracotomia, sternotomia), con arteria autologa, arteria radiale
- 36.1A.12 ↔ Quintuplo bypass (aorto)coronarico, chirurgico a cielo aperto (toracotomia, minitoracotomia, sternotomia), con arteria autologa, arteria mammaria interna (arteria toracica interna)
- 36.1A.13 ↔ Quintuplo bypass (aorto)coronarico, chirurgico a cielo aperto (toracotomia, minitoracotomia, sternotomia), con arteria autologa, innesto libero di arteria mammaria interna (IMA) (arteria toracica interna)
- 36.1A.14 ↔ Quintuplo bypass (aorto)coronarico, chirurgico a cielo aperto (toracotomia, minitoracotomia, sternotomia), con arteria autologa, arteria addominale
- 36.1A.15 ↔ Quintuplo bypass (aorto)coronarico, chirurgico a cielo aperto (toracotomia, minitoracotomia, sternotomia), con arteria autologa, altra arteria
- 36.1A.16 ↔ Quintuplo bypass (aorto)coronarico, chirurgico a cielo aperto (toracotomia, minitoracotomia, sternotomia), con vena autologa, senza mesh esterno di supporto
- 36.1A.17 ↔ Quintuplo bypass (aorto)coronarico, chirurgico a cielo aperto (toracotomia, minitoracotomia, sternotomia), con vena autologa, con mesh esterno di supporto
- 36.1A.18 ↔ Quintuplo bypass (aorto)coronarico, chirurgico a cielo aperto (toracotomia, minitoracotomia, sternotomia), con xenotrapianto
- 36.1A.1A ↔ Quintuplo bypass (aorto)coronarico, chirurgico a cielo aperto (toracotomia, minitoracotomia, sternotomia), con protesi vascolare
- 36.1A.21 ↔ Quintuplo bypass (aorto)coronarico, mini-invasivo, con arteria autologa, arteria radiale
- 36.1A.22 ↔ Quintuplo bypass (aorto)coronarico, mini-invasivo, con arteria autologa, arteria mammaria interna (arteria toracica interna)
- 36.1A.23 ↔ Quintuplo bypass (aorto)coronarico, mini-invasivo, con arteria autologa, innesto libero di arteria mammaria interna (IMA) (arteria toracica interna)
- 36.1A.24 ↔ Quintuplo bypass (aorto)coronarico, mini-invasivo, con arteria autologa, arteria addominale
- 36.1A.25 ↔ Quintuplo bypass (aorto)coronarico, mini-invasivo, con arteria autologa, altra arteria
- 36.1A.26 ↔ Quintuplo bypass (aorto)coronarico, mini-invasivo, con vena autologa, senza mesh esterno di supporto
- 36.1A.27 ↔ Quintuplo bypass (aorto)coronarico, mini-invasivo, con vena autologa, con mesh esterno di supporto
- 36.1A.28 ↔ Quintuplo bypass (aorto)coronarico, mini-invasivo, con xenotrapianto
- 36.1A.2A ↔ Quintuplo bypass (aorto)coronarico, mini-invasivo, con protesi vascolare
- 36.1A.99 ↔ Quintuplo bypass (aorto)coronarico, altro
- 36.1B.00 ↔ Sestuplo e ulteriore bypass (aorto)coronarico, secondo la tecnica e il materiale, NAS
- 36.1B.11 ↔ Sestuplo e ulteriore bypass (aorto)coronarico, chirurgico a cielo aperto (toracotomia, minitoracotomia, sternotomia), con arteria autologa, arteria radiale
- 36.1B.12 ↔ Sestuplo e ulteriore bypass (aorto)coronarico, chirurgico a cielo aperto (toracotomia, minitoracotomia, sternotomia), con arteria autologa, arteria mammaria interna (arteria toracica interna)
- 36.1B.13 ↔ Sestuplo e ulteriore bypass (aorto)coronarico, chirurgico a cielo aperto (toracotomia, minitoracotomia, sternotomia), con arteria autologa, innesto libero di arteria mammaria interna (IMA) (arteria toracica interna)
- 36.1B.14 ↔ Sestuplo e ulteriore bypass (aorto)coronarico, chirurgico a cielo aperto (toracotomia, minitoracotomia, sternotomia), con arteria autologa, arteria addominale
- 36.1B.15 ↔ Sestuplo e ulteriore bypass (aorto)coronarico, chirurgico a cielo aperto (toracotomia, minitoracotomia, sternotomia), con arteria autologa, altra arteria
- 36.1B.16 ↔ Sestuplo e ulteriore bypass (aorto)coronarico, chirurgico a cielo aperto (toracotomia, minitoracotomia, sternotomia), con vena autologa, senza mesh esterno di supporto
- 36.1B.17 ↔ Sestuplo e ulteriore bypass (aorto)coronarico, chirurgico a cielo aperto (toracotomia, minitoracotomia, sternotomia), con vena autologa, con mesh esterno di supporto
- 36.1B.18 ↔ Sestuplo e ulteriore bypass (aorto)coronarico, chirurgico a cielo aperto (toracotomia, minitoracotomia, sternotomia), con xenotrapianto
- 36.1B.1A ↔ Sestuplo e ulteriore bypass (aorto)coronarico, chirurgico a cielo aperto (toracotomia, minitoracotomia, sternotomia), con protesi vascolare
- 36.1B.21 ↔ Sestuplo e ulteriore bypass (aorto)coronarico, mini-invasivo, con arteria autologa, arteria radiale
- 36.1B.22 ↔ Sestuplo e ulteriore bypass (aorto)coronarico, mini-invasivo, con arteria autologa, arteria mammaria interna (arteria toracica interna)
- 36.1B.23 ↔ Sestuplo e ulteriore bypass (aorto)coronarico, mini-invasivo, con arteria autologa, innesto libero di arteria mammaria interna (IMA) (arteria toracica interna)
- 36.1B.24 ↔ Sestuplo e ulteriore bypass (aorto)coronarico, mini-invasivo, con arteria autologa, arteria addominale
- 36.1B.25 ↔ Sestuplo e ulteriore bypass (aorto)coronarico, mini-invasivo, con arteria autologa, altra arteria
- 36.1B.26 ↔ Sestuplo e ulteriore bypass (aorto)coronarico, mini-invasivo, con vena autologa, senza mesh esterno di supporto
- 36.1B.27 ↔ Sestuplo e ulteriore bypass (aorto)coronarico, mini-invasivo, con vena autologa, con mesh esterno di supporto
- 36.1B.28 ↔ Sestuplo e ulteriore bypass (aorto)coronarico, mini-invasivo, con xenotrapianto
- 36.1B.2A ↔ Sestuplo e ulteriore bypass (aorto)coronarico, mini-invasivo, con protesi vascolare

36.1B.99 ↔	Sestuplo e ulteriore bypass (aorto)coronario, secondo la tecnica e il materiale, altro	37.8A.00 ↔	Impianto di pacemaker permanente, NAS
36.2 ↔	Rivascolarizzazione cardiaca mediante innesto arterioso	37.8A.09 ↔	Impianto di pacemaker permanente, altro
36.31 ↔	Rivascolarizzazione transmiocardica a cuore aperto	37.8A.11 ↔	Impianto di pacemaker a camera singola
36.32 ↔	Altra rivascolarizzazione transmiocardica	37.8A.21 ↔	Impianto di pacemaker a camera doppia, senza stimolazione antitachicardica
36.33 ↔	Rivascolarizzazione transmiocardica endoscopica	37.8A.22 ↔	Impianto di pacemaker a camera doppia, con stimolazione antitachicardica
36.39.10 ↔	Rivascolarizzazione cardiaca mediante patch coronarico	37.8A.31 ↔	Impianto di pacemaker con risincronizzazione (CRT-P)
36.39.11 ↔	Revisione di bypass coronarico	37.8A.42 ↔	Impianto di pacemaker senza sonda, transvenoso, stimolazione a camera singola
36.39.12 ↔	Nuovo innesto di bypass coronarico	37.8A.43 ↔	Impianto di pacemaker senza sonda, transvenoso, stimolazione a camera doppia
36.39.13 ↔	Trasposizione di arterie coronarie	37.8E.00 ↔	Impianto di apparecchio di cardioversione o defibrillatore, NAS
37.31.20 ↔	Pericardiectomia, totale	37.8E.11 ↔	Impianto di defibrillatore a camera singola
37.31.99 ↔	Pericardiectomia, altro	37.8E.12 ↔	Impianto di defibrillatore a camera doppia
37.32 ↔	Asportazione di aneurisma del cuore	37.8E.21 ↔	Impianto di defibrillatore con risincronizzazione (CRT-D)
37.35 ↔	Ventricolectomia parziale	37.8E.22 ↔	Impianto di defibrillatore a camera singola con sensing atriale
37.41 ↔	Inserzione di sistema protetico di assistenza cardiaca attorno al cuore	37.8E.31 ↔	Impianto di sistema di defibrillazione sottocutaneo
37.51.00 ↔	Trapianto cardiaco, NAS	37.8E.99 ↔	Impianto di apparecchio di cardioversione o defibrillatore, altro
37.51.10 ↔	Trapianto cardiaco	37.91 ↔	Massaggio cardiaco a torace aperto
37.51.20 ↔	Ritripianto cardiaco nella stessa degenza ospedaliera	37.99.21 ↔	Correzione di ventricolo destro a doppia uscita, tipo Fallot
37.51.99 ↔	Trapianto cardiaco, altro	37.99.22 ↔	Correzione di altro ventricolo destro a doppia uscita
37.52 ↔	Impianto di sistema cardiaco integrale di sostituzione	37.99.23 ↔	Intervento su cuore funzionalmente/morfologicamente monovernicolare
37.54 ↔	Sostituzione o riparazione di altre componenti impiantabili del sistema cardiaco integrale di rimpiazzo	37.99.24 ↔	Correzione di cuore triatriato
37.6A.11 ↔	Impianto di sistema di assistenza cardiocircolatoria, con pompa, senza funzione di scambio gassoso, extracorporeo, del ventricolo sinistro, chirurgico a cielo aperto per via toracica (toracotomia, minitoracotomia, sternotomia)	37.99.25 ↔	Correzione di sindrome da atresia della valvola polmonare
37.6A.12 ↔	Impianto di sistema di assistenza cardiocircolatoria, con pompa, senza funzione di scambio gassoso, extracorporeo, del ventricolo destro, chirurgico a cielo aperto per via toracica (toracotomia, minitoracotomia, sternotomia)	38.04.10 ↔	Incisione dell'aorta ascendente e dell'arco aortico
37.6A.21 ↔	Impianto di sistema di assistenza cardiocircolatoria, con pompa, senza funzione di scambio gassoso, extracorporeo, biventricolare, chirurgico a cielo aperto per via toracica (toracotomia, minitoracotomia, sternotomia)	38.04.20 ↔	Incisione dell'aorta discendente
37.6A.35 ↔	Impianto di sistema di assistenza cardiocircolatoria, con pompa, senza funzione di scambio gassoso, intracorporeo, del ventricolo sinistro, Hospital Set, chirurgico a cielo aperto per via toracica (toracotomia, minitoracotomia, sternotomia)	38.04.30 ↔	Incisione dell'aorta addominale
37.6A.37 ↔	Impianto di sistema di assistenza cardiocircolatoria, con pompa, senza funzione di scambio gassoso, intracorporeo, del ventricolo destro, Hospital Set, chirurgico a cielo aperto per via toracica (toracotomia, minitoracotomia, sternotomia)	38.11 ↔	Enderarteriectomia dei vasi intracranici
37.6A.3A ↔	Impianto di sistema di assistenza cardiocircolatoria, con pompa, senza funzione di scambio gassoso, intracorporeo, biventricolare, Hospital Set, chirurgico a cielo aperto per via toracica (toracotomia, minitoracotomia, sternotomia)	38.12 ↔	Enderarteriectomia di altri vasi del capo e del collo
37.6A.61 ↔	Impianto di sistema di assistenza cardiocircolatoria e respiratoria, con pompa, con ossigenatore (rimozione di CO2 inclusa), extracorporeo, veno-venoso, chirurgico a cielo aperto per via extratoracica (es. denudamento di vaso)	38.13 ↔	Enderarteriectomia di vasi dell'arto superiore
37.6A.71 ↔	Impianto di sistema di assistenza cardiocircolatoria e respiratoria, con pompa, con ossigenatore (rimozione di CO2 inclusa), extracorporeo, veno-arterioso o veno-venoarterioso, chirurgico a cielo aperto per via toracica (toracotomia, minitoracotomia, sternotomia)	38.14.10 ↔	Enderarteriectomia dell'aorta ascendente e dell'arco aortico
37.6A.72 ↔	Impianto di sistema di assistenza cardiocircolatoria e respiratoria, con pompa, con ossigenatore (rimozione di CO2 inclusa), extracorporeo, veno-arterioso o veno-venoarterioso, chirurgico a cielo aperto per via extratoracica (es. denudamento di vaso)	38.14.20 ↔	Enderarteriectomia dell'aorta discendente
		38.14.30 ↔	Enderarteriectomia dell'aorta addominale
		38.14.99 ↔	Enderarteriectomia dell'aorta, altro
		38.15.10 ↔	Enderarteriectomia dell'arteria succlavia
		38.15.20 ↔	Enderarteriectomia del tronco brachiocefalico
		38.15.30 ↔	Enderarteriectomia dell'arteria polmonare
		38.15.40 ↔	Enderarteriectomia della vena polmonare
		38.15.99 ↔	Enderarteriectomia di altri vasi toracici, altro
		38.16.09 ↔	Enderarteriectomia e endoflebectomia dei vasi addominali, altro
		38.16.11 ↔	Enderarteriectomia del tronco celiaco
		38.16.12 ↔	Enderarteriectomia dell'arteria gastrica
		38.16.13 ↔	Enderarteriectomia dell'arteria epatica
		38.16.14 ↔	Enderarteriectomia dell'arteria splenica
		38.16.15 ↔	Enderarteriectomia dell'arteria renale
		38.16.16 ↔	Enderarteriectomia dell'arteria mesenterica
		38.16.17 ↔	Enderarteriectomia dell'arteria lombare
		38.16.18 ↔	Enderarteriectomia dell'arteria iliaca
		38.16.21 ↔	Endoflebectomia alla vena iliaca
		38.18.10 ↔	Enderarteriectomia dell'arteria femorale (comune) (superficiale)
		38.18.11 ↔	Enderarteriectomia dell'arteria femorale profonda
		38.18.12 ↔	Enderarteriectomia dell'arteria poplitea
		38.31 ↔	Resezione di vasi intracranici con anastomosi
		38.34.00 ↔	Resezione dell'aorta con anastomosi, NAS
		38.34.10 ↔	Resezione dell'aorta ascendente e dell'arco aortico con anastomosi
		38.34.20 ↔	Resezione dell'aorta discendente con anastomosi
		38.34.30 ↔	Resezione dell'aorta addominale con anastomosi

38.34.99 ↔	Resezione dell'aorta con anastomosi, altro	38.45.14 ↔	Resezione dell'aorta toracica con sostituzione con protesi ibrida
38.35.00 ↔	Resezione di vasi toracici con anastomosi, NAS	38.45.15 ↔	Resezione dell'aorta ascendente con sostituzione
38.35.10 ↔	Resezione di arterie toraciche con anastomosi, NAS	38.45.16 ↔	Resezione dell'arco aortico con sostituzione
38.35.11 ↔	Resezione dell'arteria succlavia con anastomosi	38.45.17 ↔	Resezione dell'aorta ascendente nonché dell'arco aortico con sostituzione
38.35.12 ↔	Resezione del tronco brachiocefalico con anastomosi	38.45.19 ↔	Resezione dell'aorta toracica con sostituzione, altro
38.35.13 ↔	Resezione dell'arteria polmonare con anastomosi	38.45.20 ↔	Resezione di altre arterie toraciche con sostituzione, NAS
38.35.19 ↔	Resezione di arterie toraciche con anastomosi, altro	38.45.21 ↔	Resezione dell'arteria polmonare con sostituzione
38.35.20 ↔	Resezione di vene toraciche con anastomosi, NAS	38.45.22 ↔	Resezione del tronco brachiocefalico con sostituzione
38.35.21 ↔	Resezione della vena polmonare con anastomosi	38.45.29 ↔	Resezione di altre arterie toraciche con sostituzione
38.35.22 ↔	Resezione della vena succlavia con anastomosi	38.45.30 ↔	Resezione di vene toraciche con sostituzione, NAS
38.35.23 ↔	Resezione della vena cava superiore con anastomosi	38.45.31 ↔	Resezione della vena cava superiore con sostituzione
38.35.28 ↔	Resezione di vene toraciche e altre vene profonde con anastomosi	38.45.38 ↔	Resezione di altre vene toraciche profonde con sostituzione
38.35.29 ↔	Resezione di vene toraciche con anastomosi, altro	38.45.39 ↔	Resezione di vene toraciche con sostituzione, altro
38.35.99 ↔	Resezione di vasi toracici con anastomosi, altro	38.45.99 ↔	Resezione di vasi toracici con sostituzione, altro
38.36.00 ↔	Resezione di arterie addominali con anastomosi, NAS	38.46 ↔	Resezione di arterie addominali con sostituzione
38.36.10 ↔	Resezione di arterie viscerali con anastomosi, NAS	38.47.00 ↔	Resezione di vene addominali con sostituzione, NAS
38.36.11 ↔	Resezione del tronco celiaco con anastomosi	38.47.10 ↔	Resezione di vene addominali profonde con sostituzione, NAS
38.36.12 ↔	Resezione dell'arteria gastrica con anastomosi	38.47.11 ↔	Resezione della vena cava inferiore con sostituzione
38.36.13 ↔	Resezione dell'arteria epatica con anastomosi	38.47.12 ↔	Resezione della vena iliaca con sostituzione
38.36.14 ↔	Resezione dell'arteria splenica con anastomosi	38.47.19 ↔	Resezione di vene addominali profonde con sostituzione, altro
38.36.15 ↔	Resezione dell'arteria renale con anastomosi	38.47.99 ↔	Resezione di vene addominali con sostituzione, altro
38.36.16 ↔	Resezione dell'arteria mesenterica	38.48.00 ↔	Resezione di arterie dell'arto inferiore con sostituzione, NAS
38.36.17 ↔	Resezione dell'arteria iliaca con anastomosi	38.48.10 ↔	Resezione dell'arteria femorale (comune) (superficiale) con sostituzione
38.36.19 ↔	Resezione di arterie viscerali con anastomosi, altro	38.48.11 ↔	Resezione dell'arteria femorale profonda con sostituzione
38.36.99 ↔	Resezione di arterie addominali con anastomosi, altro	38.48.12 ↔	Resezione dell'arteria poplitea con sostituzione
38.37.00 ↔	Resezione di vene addominali con anastomosi, NAS	38.48.13 ↔	Resezione di arterie della gamba con sostituzione
38.37.10 ↔	Resezione di vene addominali profonde con anastomosi, NAS	38.48.99 ↔	Resezione di arterie dell'arto inferiore con sostituzione, altro
38.37.11 ↔	Resezione della vena cava inferiore con anastomosi	38.84.00 ↔	Altra occlusione chirurgica dell'aorta, NAS
38.37.12 ↔	Resezione della vena iliaca con anastomosi	38.84.10 ↔	Altra occlusione chirurgica dell'aorta toracica
38.37.19 ↔	Resezione di vene addominali profonde con anastomosi, altro	38.84.20 ↔	Altra occlusione chirurgica dell'aorta addominale
38.37.99 ↔	Resezione di vene addominali con anastomosi, altro	38.84.99 ↔	Altra occlusione chirurgica dell'aorta, altro
38.38.00 ↔	Resezione di arterie dell'arto inferiore con anastomosi, NAS	38.85.11 ↔	Altra occlusione chirurgica dell'arteria succlavia
38.38.11 ↔	Resezione dell'arteria femorale profonda con anastomosi	38.85.12 ↔	Altra occlusione chirurgica dell'arteria polmonare
38.38.12 ↔	Resezione dell'arteria poplitea con anastomosi	38.85.13 ↔	Altra occlusione chirurgica del tronco brachiocefalico
38.38.99 ↔	Resezione di arterie dell'arto inferiore con anastomosi, altro	38.85.21 ↔	Altra occlusione chirurgica della vena cava superiore
38.41 ↔	Resezione di vasi intracranici con sostituzione	38.85.22 ↔	Altra occlusione chirurgica della vena polmonare
38.43.10 ↔	Resezione di arterie dell'arto superiore con sostituzione, NAS	38.85.23 ↔	Altra occlusione chirurgica della vena succlavia
38.43.11 ↔	Resezione dell'arteria ascellare con sostituzione	39.0X.00 ↔	Shunt arterioso sistemico-polmonare, NAS
38.43.20 ↔	Resezione di vene dell'arto superiore con sostituzione, NAS	39.0X.10 ↔	Anastomosi succlavia-polmonare (Blalock-Taussig)
38.43.21 ↔	Resezione della vena ascellare con sostituzione	39.0X.11 ↔	Anastomosi aorta-polmonare destra (Waterston-Cooley)
38.43.28 ↔	Resezione di altre vene profonde dell'arto superiore con sostituzione	39.0X.12 ↔	Anastomosi aorta discendente-polmonare sinistra (Potts-Smith)
38.43.29 ↔	Resezione di vene dell'arto superiore con sostituzione, altro	39.0X.13 ↔	Anastomosi polmonare sinistra-polmonare destra
38.43.99 ↔	Resezione di vasi dell'arto superiore con sostituzione, altro	39.0X.20 ↔	Shunt protesico polmonare-aorta, centrale
38.44.00 ↔	Resezione dell'aorta addominale con sostituzione, NAS	39.0X.21 ↔	Shunt protesico polmonare-aorta, periferico
38.44.10 ↔	Resezione dell'aorta addominale con sostituzione, soprarenale	39.0X.23 ↔	Banding dell'arteria polmonare
38.44.11 ↔	Resezione dell'aorta addominale con sostituzione, infrarenale	39.0X.24 ↔	Shunt arterioso sistemico-polmonare, intervento di Damus-Kay-Stansel
38.44.12 ↔	Resezione dell'aorta addominale con sostituzione, iuxtarenale	39.0X.99 ↔	Shunt arterioso sistemico-polmonare, altro
38.44.99 ↔	Resezione dell'aorta addominale con sostituzione, altro	39.10 ↔	Shunt venoso intraaddominale, NAS
38.45.00 ↔	Resezione di vasi toracici con sostituzione, NAS	39.11.00 ↔	Confezione e revisione di shunt portosistemico, TIPS, NAS
38.45.10 ↔	Resezione dell'aorta toracica con sostituzione, NAS	39.11.11 ↔	Confezione di shunt portosistemico, impiego di angioplastica percutanea (con palloncino)
38.45.12 ↔	Resezione dell'aorta toracica con sostituzione	39.11.12 ↔	Confezione di shunt portosistemico, trombolisi e trombectomia percutanea
38.45.13 ↔	Resezione dell'aorta toracoaddominale con sostituzione	39.11.13 ↔	Confezione di shunt portosistemico, impiego di stent
		39.11.21 ↔	Revisione di shunt portosistemico, occlusione percutanea

39.11.22 ↔	Revisione di shunt portosistemico, posa di stent	39.52.11 ↔	Altra riparazione di aneurismi di vasi intracranici
39.11.23 ↔	Revisione di shunt portosistemico, impiego di trombolisi e trombectomia percutanea	39.52.19 ↔	Altra riparazione di aneurismi di vasi del capo e del collo, altro
39.11.24 ↔	Revisione di shunt portosistemico, riduzione percutanea di shunt portosistemico esistente	39.52.20 ↔	Altra riparazione di aneurismi dell'aorta, NAS
39.11.99 ↔	Confezione e revisione di shunt portosistemico, TIPS, altro	39.52.21 ↔	Altra riparazione chirurgica a cielo aperto di aneurismi dell'aorta ascendente, dell'arco aortico e dell'aorta toracica
39.19 ↔	Shunt venoso intraaddominale, altro	39.52.22 ↔	Altra riparazione chirurgica a cielo aperto di aneurismi dell'aorta addominale
39.21.00 ↔	Anastomosi vena cava-arteria polmonare, NAS	39.52.29 ↔	Altra riparazione di aneurismi dell'aorta, altro
39.21.10 ↔	Intervento di Glenn su cuore funzionalmente/morfologicamente monoventricolare	39.53 ↔	Riparazione di fistola arteriovenosa
39.21.99 ↔	Anastomosi vena cava-arteria polmonare, altro	39.54.10 ↔	Intervento di dissezione dell'aorta (re-entry), aorta toracica
39.22.11 ↔	Bypass: carotide-carotide	39.54.20 ↔	Intervento di dissezione dell'aorta (re-entry), aorta addominale
39.22.12 ↔	Bypass: carotide-vertebrale	39.66 ↔	Bypass cardiopolmonare percutaneo
39.22.13 ↔	Bypass: carotide-succlavia	39.72.10 ↔	Embolizzazione selettiva di vasi intracranici, NAS
39.22.14 ↔	Bypass: carotide-aorta	39.72.11 ↔	Embolizzazione selettiva di vasi intracranici con particelle o coils
39.22.19 ↔	Bypass carotideo, altro	39.72.12 ↔	Embolizzazione selettiva di vasi intracranici con liquidi embolizzanti, palloncini o filtri
39.22.21 ↔	Bypass: succlavia all'aorta	39.72.14 ↔	Embolizzazione selettiva di vasi intracranici con sostanza adesiva
39.22.29 ↔	Bypass dell'arteria succlavia, altro	39.72.15 ↔	Embolizzazione selettiva di vasi intracranici con plugs
39.22.99 ↔	Bypass aorto-succlavio-carotideo, altro	39.72.19 ↔	Embolizzazione selettiva di vasi intracranici, altro
39.23 ↔	Altro shunt o bypass vascolare intratoracico	39.72.20 ↔	Embolizzazione selettiva di vasi extracranici della testa e del collo, NAS
39.24 ↔	Bypass aorto-renale	39.72.21 ↔	Embolizzazione selettiva di vasi extracranici della testa e del collo con particelle o coils
39.25.00 ↔	Bypass aorto-iliaco-femorale, NAS	39.72.22 ↔	Embolizzazione selettiva di vasi extracranici del capo e del collo con liquidi embolizzanti, palloncini o filtri
39.25.10 ↔	Bypass aorto-iliaco-femorale, aortico, NAS	39.72.24 ↔	Embolizzazione selettiva di vasi extracranici della testa e del collo con sostanza adesiva
39.25.11 ↔	Bypass aorto-iliaco	39.72.25 ↔	Embolizzazione selettiva di vasi extracranici della testa e del collo con plugs
39.25.12 ↔	Bypass aorto-femorale	39.72.29 ↔	Embolizzazione selettiva di vasi extracranici della testa e del collo, altro
39.25.13 ↔	Bypass aorto-popliteo	39.77.09 ↔	Intervento endovascolare percutaneo transluminale su vaso(i) intracranico(i), altro
39.25.14 ↔	Bypass aorto-crutale	39.77.10 ↔	Angioplastica percutanea di vaso(i) intracranico(i) con palloncino
39.25.19 ↔	Bypass aorto-iliaco-femorale, aortico, altro	39.77.20 ↔	Angioplastica percutanea di vaso(i) intracranico(i) con lama
39.25.20 ↔	Bypass ilio-femorale, NAS	39.77.30 ↔	Angioplastica percutanea di vaso(i) intracranico(i) con laser
39.25.21 ↔	Bypass ilio-iliaco	39.77.40 ↔	Aterectomia percutanea di vaso(i) intracranico(i)
39.25.22 ↔	Bypass ilio-femorale	39.77.60 ↔	Trombectomia percutanea di vaso(i) intracranico(i), NAS
39.25.23 ↔	Bypass ilio-popliteo	39.77.61 ↔	Trombectomia percutanea rotazionale di vaso(i) intracranico(i)
39.25.24 ↔	Bypass ilio-crutale	39.77.62 ↔	Trombectomia percutanea di vaso(i) intracranico(i) con stent
39.25.29 ↔	Bypass ilio-femorale, altro	39.77.69 ↔	Trombectomia percutanea di vaso(i) intracranico(i), altro
39.25.30 ↔	Bypass otturatorio (extraanatomico)	39.77.70 ↔	Rimozione percutanea di corpo estraneo endovascolare da vaso(i) intracranico(i)
39.25.99 ↔	Bypass aorto-iliaco-femorale, altro	39.77.80 ↔	Spasmosi percutanea transluminale endoarteriosa per vasospasmi cerebrali
39.26.00 ↔	Altri shunt o bypass vascolari intraaddominali, NAS	39.79.21 ↔	Embolizzazione o occlusione mediante spirali dell'arto superiore
39.26.10 ↔	Altri shunt o bypass vascolari intraaddominali, arterie viscerali	39.79.22 ↔	Embolizzazione o occlusione mediante spirali dell'aorta
39.26.11 ↔	Altri shunt o bypass vascolari intraaddominali, aorta	39.79.24 ↔	Embolizzazione o occlusione mediante spirali di vasi toracici
39.26.12 ↔	Altri shunt o bypass vascolari intraaddominali, arteria renale	39.79.25 ↔	Embolizzazione o occlusione mediante spirali di vasi viscerali
39.26.19 ↔	Altri shunt o bypass vascolari intraaddominali, altre arterie viscerali	39.79.28 ↔	Embolizzazione o occlusione mediante spirali di vasi spinali
39.26.99 ↔	Altri shunt o bypass vascolari intraaddominali, altro	39.79.38 ↔	Embolizzazione selettiva con liquidi embolizzanti di vasi spinali
39.28 ↔	Bypass vascolare extracranico-intracranico (EC-IC)		
39.29.10 ↔	Shunt o bypass vascolari di arterie dell'arto inferiore, NAS		
39.29.11 ↔	Shunt o bypass vascolari femoro-femorale		
39.29.12 ↔	Shunt o bypass vascolari femoro-popliteo		
39.29.13 ↔	Shunt o bypass vascolari femoro-crutale		
39.29.14 ↔	Shunt o bypass vascolari femoro-pedidio		
39.29.15 ↔	Shunt o bypass vascolari popliteo-crutale e popliteo-pedidio		
39.29.16 ↔	Shunt o bypass vascolari di arterie della gamba e del piede		
39.29.19 ↔	Shunt o bypass vascolari di arterie dell'arto inferiore, altro		
39.29.20 ↔	Shunt o bypass vascolari di arterie dell'arto superiore		
39.29.30 ↔	Altri shunt o bypass vascolari (periferici), extraanatomici, NAS		
39.29.31 ↔	Shunt o bypass vascolare succlavia-femorale		
39.29.32 ↔	Shunt o bypass vascolare axillo-femorale		
39.29.33 ↔	Bypass crossover femoro-femorale		
39.2A ↔	Bypass vascolare intracranico-intracranico		
39.49.30 ↔	Sostituzione di condotto cardiaco		
39.51.00 ↔	Clipping di aneurismi, NAS		
39.51.11 ↔	Clipping di aneurismi intracranici		
39.51.99 ↔	Clipping di aneurismi, altro		

39.79.41 ↔	Embolizzazione selettiva con palloncini staccabili di vasi dell'arto superiore	39.B5.L1 ↔	Impianto (percutaneo) transluminale di stents Cheatham Platinum non ricoperti, vasi spinali
39.79.42 ↔	Embolizzazione selettiva con palloncini staccabili dell'aorta	39.B6.11 ↔	Impianto (percutaneo) transluminale di stents Cheatham Platinum ricoperti, vasi intracranici
39.79.44 ↔	Embolizzazione selettiva con palloncini staccabili di vasi toracici	39.B6.L1 ↔	Impianto (percutaneo) transluminale di stents Cheatham Platinum ricoperti, vasi spinali
39.79.45 ↔	Embolizzazione selettiva con palloncini staccabili di vasi viscerali	39.B7.11 ↔	Impianto (percutaneo) transluminale di stents di grande diametro non ricoperti, vasi intracranici
39.79.46 ↔	Embolizzazione selettiva con palloncini staccabili di vasi addominali	39.B7.L1 ↔	Impianto (percutaneo) transluminale di stents di grande diametro non ricoperti, vasi spinali
39.79.47 ↔	Embolizzazione selettiva con palloncini staccabili di vasi spinali	39.B8.11 ↔	Impianto (percutaneo) transluminale di stents di grande diametro ricoperti, vasi intracranici
39.79.48 ↔	Embolizzazione selettiva con palloncini staccabili di vasi dell'arto inferiore	39.B8.L1 ↔	Impianto (percutaneo) transluminale di stents di grande diametro ricoperti, vasi spinali
39.79.49 ↔	Embolizzazione selettiva con palloncini staccabili di altri vasi, altro	39.BE ↔	Impianto (percutaneo) transluminale di stent per biforcazioni autoespandente, intracranico
39.79.52 ↔	Embolizzazione selettiva con filtri dell'aorta	39.BF.11 ↔	Impianto (percutaneo) transluminale di microstents autoespandenti, vasi intracranici
39.79.54 ↔	Embolizzazione selettiva con filtri di vasi toracici	39.BH.11 ↔	Impianto (percutaneo) transluminale di stents per flusso laminare in caso di aneurismi, vasi intracranici
39.79.55 ↔	Embolizzazione selettiva con filtri di vasi viscerali	39.BH.L1 ↔	Impianto (percutaneo) transluminale di stents per flusso laminare in caso di aneurismi, vasi spinali
39.79.56 ↔	Embolizzazione selettiva con filtri di vasi addominali	40.40 ↔	Dissezione del collo, NAS
39.79.57 ↔	Embolizzazione selettiva con filtri di vasi dell'arto inferiore	40.41.00 ↔	Dissezione radicale del collo, NAS
39.79.58 ↔	Embolizzazione selettiva con filtri di vasi spinali	40.41.10 ↔	Dissezione selettiva (funzionale) del collo, sopraoioidea (regione I-III)
39.79.59 ↔	Embolizzazione selettiva con filtri di altri vasi, altro	40.41.11 ↔	Dissezione selettiva (funzionale) del collo, laterale (regione II-IV)
39.79.62 ↔	Embolizzazione selettiva con particelle dell'aorta	40.41.12 ↔	Dissezione selettiva (funzionale) del collo, anterolaterale (regione I-IV)
39.79.68 ↔	Embolizzazione selettiva con particelle di vasi spinali	40.41.13 ↔	Dissezione selettiva (funzionale) del collo, posterolaterale (regione II-V)
39.79.A2 ↔	Embolizzazione selettiva con plugs dell'aorta	40.41.14 ↔	Dissezione selettiva (funzionale) del collo, centrale (regione VI)
39.79.A4 ↔	Embolizzazione selettiva con plugs di vasi toracici	40.41.20 ↔	Dissezione radicale del collo (incl. modificata)
39.79.A5 ↔	Embolizzazione selettiva con plugs di vasi viscerali	40.41.21 ↔	Dissezione allargata del collo
39.79.A6 ↔	Embolizzazione selettiva con plugs di vasi addominali	40.41.99 ↔	Dissezione radicale del collo, altro
39.79.A7 ↔	Embolizzazione selettiva con plugs di vasi dell'arto inferiore	41.94 ↔	Trapianto di milza
39.79.A8 ↔	Embolizzazione selettiva con plugs di vasi spinali	42.42.00 ↔	Esofagectomia totale, NAS
39.79.A9 ↔	Embolizzazione selettiva con plugs di altri vasi, altro	42.42.10 ↔	Esofagectomia totale, senza ricostituzione della continuità
39.7A.22 ↔	Impianto endovascolare di stent grafts (protesi stent) nelle arterie del bacino, con rivascularizzazione di branca tramite la tecnica con protesi in parallelo	42.42.20 ↔	Esofagectomia totale, con ricostituzione della continuità, transmediastinica
39.7A.31 ↔	Impianto endovascolare di stent grafts (protesi stent) nella vena cava	42.42.21 ↔	Esofagectomia totale, con ricostituzione della continuità, per via toracoaddominale
39.7A.32 ↔	Impianto endovascolare di stent grafts (protesi stent) nella vena porta	42.42.29 ↔	Esofagectomia totale, con ricostituzione della continuità, per altra via
39.7A.41 ↔	Impianto endovascolare di stent grafts (protesi stent) in vasi renali	42.42.99 ↔	Esofagectomia totale, altro
39.99.21 ↔	Interventi per anomalie congenite dell'istmo aortico (stenosi) o per arco aortico interrotto	42.51.10 ↔	Esofago-esofagostomia intratoracica, Ricostruzione del passaggio esofageo per atresia e riparazione di fistola tracheoesofagea congenita
39.99.22 ↔	Interventi per anomalie congenite dell'arteria o vena polmonare o per arteria lusoria	43.89.40 ↔	Sleeve resection, chirurgica a cielo aperto
39.B1.11 ↔	Impianto (percutaneo) transluminale di stents senza liberazione di sostanza medicamentosa, vasi intracranici	43.89.41 ↔	Sleeve resection, per via laparoscopica
39.B1.L1 ↔	Impianto (percutaneo) transluminale di stents senza liberazione di sostanza medicamentosa, vasi spinali	43.89.42 ↔	Sleeve resection dopo bendaggio gastrico, chirurgica a cielo aperto
39.B2.11 ↔	Impianto (percutaneo) transluminale di stents con liberazione di sostanza medicamentosa, vasi intracranici	43.89.43 ↔	Sleeve resection dopo bendaggio gastrico, per via laparoscopica
39.B2.L1 ↔	Impianto (percutaneo) transluminale di stents con liberazione di sostanza medicamentosa, vasi spinali	43.89.44 ↔	Re-sleeve resection, chirurgica a cielo aperto
39.B3.11 ↔	Impianto (percutaneo) transluminale di stents ricoperti senza liberazione di sostanza medicamentosa, vasi intracranici	43.89.45 ↔	Re-sleeve resection, per via laparoscopica
39.B3.L1 ↔	Impianto (percutaneo) transluminale di stents ricoperti senza liberazione di sostanza medicamentosa, vasi spinali	43.89.50 ↔	Switch duodenale a seguito di sleeve resection (intervento secondario), chirurgico a cielo aperto
39.B4.11 ↔	Impianto (percutaneo) transluminale di stents ricoperti con liberazione di sostanza medicamentosa, vasi intracranici	43.89.51 ↔	Switch duodenale a seguito di sleeve resection (intervento secondario), per via laparoscopica
39.B4.L1 ↔	Impianto (percutaneo) transluminale di stents ricoperti con liberazione di sostanza medicamentosa, vasi spinali	45.63.00 ↔	Rimozione totale dell'intestino tenue, NAS
39.B5.11 ↔	Impianto (percutaneo) transluminale di stents Cheatham Platinum non ricoperti, vasi intracranici	45.63.99 ↔	Rimozione totale dell'intestino tenue, altro
		45.74.11 ↔	Resezione del colon trasverso, chirurgica a cielo aperto
		45.74.12 ↔	Resezione del colon trasverso, per via laparoscopica
		45.76.00 ↔	Sigmoidectomia, NAS
		45.76.09 ↔	Sigmoidectomia, altro
		45.76.11 ↔	Sigmoidectomia, chirurgica a cielo aperto

45.76.21 ↔ Sigmoidectomia, per via laparoscopica	50.2A.2D ↔ Altra resezione di più segmenti adiacenti, per via laparoscopica
45.80 ↔ Colectomia e coloproctectomia, NAS	50.2B.11 ↔ Transezione del fegato e legatura di rami della vena porta, ALPPS, prima fase, chirurgica a cielo aperto
45.81.11 ↔ Colectomia, chirurgica a cielo aperto	50.2B.12 ↔ Transezione del fegato e legatura di rami della vena porta, ALPPS, prima fase, per via laparoscopica
45.81.12 ↔ Colectomia, per via laparoscopica	50.2C.11 ↔ Bisegmentectomia sinistra per trapianto da vivente, chirurgica a cielo aperto
45.82.11 ↔ Coloproctectomia, , chirurgica a cielo aperto	50.2C.12 ↔ Bisegmentectomia sinistra per trapianto da vivente, per via laparoscopica
45.82.12 ↔ Coloproctectomia, per via laparoscopica	50.2C.13 ↔ Emiepatectomia sinistra per trapianto da vivente, chirurgica a cielo aperto
45.89 ↔ Colectomia e coloproctectomia, altro	50.2C.14 ↔ Emiepatectomia sinistra per trapianto da vivente, per via laparoscopica
46.97.00 ↔ Trapianto intestinale, NAS	50.2C.15 ↔ Emiepatectomia destra per trapianto da vivente, chirurgica a cielo aperto
46.97.10 ↔ Trapianto intestinale, Ritrapianto di intestino tenue nella stessa degenza ospedaliera	50.2C.16 ↔ Emiepatectomia destra per trapianto da vivente, per via laparoscopica
46.97.99 ↔ Trapianto intestinale, altro	50.50 ↔ Trapianto del fegato, NAS
48.41 ↔ Resezione sottomucosa del retto (secondo Soave)	50.52 ↔ Trapianto del fegato, organo intero
48.49 ↔ Resezione del retto con pull-through, altro	50.53 ↔ Trapianto del fegato, fegato split
48.51 ↔ Resezione del retto per via addominoperineale	50.59 ↔ Trapianto del fegato, altro
48.53 ↔ Resezione del retto per via addominosacrale, sacroperineale e perineale	50.71 ↔ Epatectomia totale su donatore vivente, chirurgica a cielo aperto
48.65 ↔ Resezione del retto secondo Duhamel	52.50 ↔ Pancreatectomia parziale, NAS
48.66.11 ↔ Resezione di anello e cilindro rettale, con anastomosi, chirurgica a cielo aperto	52.51.10 ↔ Pancreatectomia prossimale, con conservazione del piloro
48.66.12 ↔ Resezione di anello e cilindro rettale, con enterostomia e chiusura a fondo cieco, chirurgica a cielo aperto	52.51.20 ↔ Pancreatectomia prossimale, con conservazione del duodeno
48.66.13 ↔ Resezione di anello e cilindro rettale, con anastomosi, per via laparoscopica	52.51.31 ↔ Resezione pancreaticoduodenale con gastrectomia parziale
48.66.14 ↔ Resezione di anello e cilindro rettale, con enterostomia e chiusura a fondo cieco, per via laparoscopica	52.52.11 ↔ Pancreatectomia distale, chirurgica a cielo aperto
48.66.15 ↔ Resezione di anello e cilindro rettale, per via transanale	52.52.12 ↔ Pancreatectomia distale, per via laparoscopica
48.66.21 ↔ Resezione anteriore del retto, con anastomosi, chirurgica a cielo aperto	52.54 ↔ Resezione segmentale del corpo del pancreas
48.66.22 ↔ Resezione anteriore del retto, con enterostomia e chiusura a fondo cieco, chirurgica a cielo aperto	52.59 ↔ Pancreatectomia parziale, altro
48.66.23 ↔ Resezione anteriore del retto, con anastomosi, per via laparoscopica	52.60 ↔ Pancreatectomia totale, NAS
48.66.24 ↔ Resezione anteriore del retto, con enterostomia e chiusura a fondo cieco, per via laparoscopica	52.61 ↔ Pancreatectomia totale con gastrectomia parziale
48.66.25 ↔ Resezione anteriore del retto, per via transanale	52.62 ↔ Pancreatectomia totale, con conservazione del piloro
48.66.31 ↔ Resezione anteriore bassa del retto, con anastomosi, chirurgica a cielo aperto	52.63 ↔ Pancreatectomia totale, con conservazione del duodeno
48.66.32 ↔ Resezione anteriore bassa del retto, con enterostomia e chiusura a fondo cieco, chirurgica a cielo aperto	52.69 ↔ Pancreatectomia totale, altro
48.66.33 ↔ Resezione anteriore bassa del retto, con anastomosi, per via laparoscopica	52.82 ↔ Trapianto omologo di pancreas
48.66.34 ↔ Resezione anteriore bassa del retto, con enterostomia e chiusura a fondo cieco, per via laparoscopica	52.83.00 ↔ Trapianto eterologo di pancreas, NAS
48.66.35 ↔ Resezione anteriore bassa del retto, con anastomosi, per via transanale	52.83.10 ↔ Trapianto eterologo di pancreas, Ritrapianto di segmento pancreatico nella stessa degenza ospedaliera
49.74 ↔ Trasposizione del muscolo gracile per incontinenza anale	52.83.11 ↔ Trapianto eterologo di pancreas, Ritrapianto del pancreas nella stessa degenza ospedaliera
50.2A.11 ↔ Resezione di cisti epatica, chirurgica a cielo aperto	52.83.99 ↔ Trapianto eterologo di pancreas, altro
50.2A.12 ↔ Resezione di cisti epatica, per via laparoscopica	55.61 ↔ Autotrapianto di rene
50.2A.21 ↔ Bisegmentectomia sinistra, chirurgica a cielo aperto	55.69.00 ↔ Altro trapianto di rene, NAS
50.2A.22 ↔ Bisegmentectomia sinistra, per via laparoscopica	55.69.10 ↔ Altro trapianto di rene, allogenico
50.2A.23 ↔ Emiepatectomia sinistra, chirurgica a cielo aperto	55.69.20 ↔ Altro trapianto di rene, singenico
50.2A.24 ↔ Emiepatectomia sinistra, per via laparoscopica	55.69.30 ↔ Altro trapianto di rene, trapianto in blocco
50.2A.25 ↔ Emiepatectomia sinistra allargata, chirurgica a cielo aperto	55.69.40 ↔ Altro trapianto di rene, ritrapianto di rene nella stessa degenza ospedaliera
50.2A.26 ↔ Emiepatectomia sinistra allargata, per via laparoscopica	55.69.99 ↔ Altro trapianto di rene, altro
50.2A.27 ↔ Emiepatectomia destra, chirurgica a cielo aperto	56.51.10 ↔ Confezione di uretero-ileostomia cutanea, ureteroileocutaneostomia [condotto ileale] o ureterocolocutaneostomia [condotto colon-sigmoideo], chirurgica a cielo aperto
50.2A.28 ↔ Emiepatectomia destra, per via laparoscopica	56.51.11 ↔ Confezione di uretero-ileostomia cutanea, ureteroileocutaneostomia [condotto ileale] o ureterocolocutaneostomia [condotto colon-sigmoideo], per via laparoscopica
50.2A.2A ↔ Emiepatectomia destra allargata, chirurgica a cielo aperto	56.51.12 ↔ Confezione di uretero-ileostomia cutanea, con interposizione intestinale [condotto] (derivazione urinaria non continente), per altra via
50.2A.2B ↔ Emiepatectomia destra allargata, per via laparoscopica	56.51.20 ↔ Confezione di uretero-ileostomia cutanea, conversione di altra derivazione urinaria sopravvescicale in uretero-ileostomia cutanea
50.2A.2C ↔ Altra resezione di più segmenti adiacenti, chirurgica a cielo aperto	

56.51.30 ↔	Confezione di uretero-ileostomia cutanea, con tasca intestinale (derivazione urinaria continente)	76.92.30 ↔	Inserzione di impianto CAD nella mascella, per riparazione plastica di difetto semplice
57.71.00 ↔	Cistectomia radicale, NAS	76.92.31 ↔	Inserzione di impianto CAD nella mascella, per riparazione plastica di difetto grande o complesso
57.71.10 ↔	Cistectomia radicale, senza uretrectomia, nel maschio, chirurgica a cielo aperto	77.91.10 ↔	Ostectomia totale della scapola e della clavicola
57.71.11 ↔	Cistectomia radicale, senza uretrectomia, nel maschio, per via laparoscopica	77.91.11 ↔	Ostectomia totale di una costa
57.71.20 ↔	Cistectomia radicale, con uretrectomia, nel maschio, chirurgica a cielo aperto	77.91.12 ↔	Ostectomia totale di una costa cervicale
57.71.21 ↔	Cistectomia radicale, con uretrectomia, nel maschio, per via laparoscopica	77.91.13 ↔	Ostectomia totale dello sterno
57.71.30 ↔	Cistectomia radicale, senza uretrectomia, nella donna, chirurgica a cielo aperto	77.91.99 ↔	Ostectomia totale della scapola, della clavicola, delle coste e dello sterno, altro
57.71.31 ↔	Cistectomia radicale, senza uretrectomia, nella donna, per via laparoscopica	77.92 ↔	Ostectomia totale dell'omero
57.71.40 ↔	Cistectomia radicale, con uretrectomia, nella donna, chirurgica a cielo aperto	77.93 ↔	Ostectomia totale del radio e dell'ulna
57.71.41 ↔	Cistectomia radicale, con uretrectomia, nella donna, per via laparoscopica	77.94 ↔	Ostectomia totale del carpo e del metacarpo
57.71.50 ↔	Cistectomia radicale, svuotamento pelvico (esenterazione) nel maschio, chirurgica a cielo aperto	77.95 ↔	Ostectomia totale del femore
57.71.51 ↔	Cistectomia radicale, svuotamento pelvico (esenterazione) nel maschio, per via laparoscopica	77.96 ↔	Ostectomia totale della rotula
57.71.99 ↔	Cistectomia radicale, altro	77.97.00 ↔	Ostectomia totale della tibia e della fibula, NAS
57.87.00 ↔	Ricostruzione della vescica, NAS	77.97.10 ↔	Ostectomia totale della tibia
57.87.10 ↔	Ricostruzione della vescica con ileo, colon o stomaco, chirurgica a cielo aperto	77.97.11 ↔	Ostectomia totale della fibula
57.87.11 ↔	Ricostruzione della vescica con ileo, colon o stomaco, per via laparoscopica	77.97.99 ↔	Ostectomia totale della tibia e della fibula, altro
64.50 ↔	Interventi per trasformazione di sesso, NAS	77.99.30 ↔	Ostectomia totale di ossa pelviche
64.51 ↔	Interventi per trasformazione di sesso, trasformazione dal femminile al maschile	78.01.10 ↔	Innesto osseo della scapola e della clavicola, con peduncolo vascolare con anastomosi microvascolare
64.52 ↔	Interventi per trasformazione di sesso, trasformazione dal maschile al femminile	78.01.11 ↔	Innesto osseo della scapola e della clavicola, con peduncolo vascolare senza anastomosi microvascolare
64.59 ↔	Interventi per trasformazione di sesso, altro	78.02.10 ↔	Innesto osseo dell'omero, con peduncolo vascolare con anastomosi microvascolare
65.92 ↔	Trapianto di ovaio	78.02.11 ↔	Innesto osseo dell'omero, con peduncolo vascolare senza anastomosi microvascolare
68.60 ↔	Isterectomia radicale, NAS	78.03.10 ↔	Innesto osseo del radio e dell'ulna, con peduncolo vascolare con anastomosi microvascolare
68.62 ↔	Isterectomia radicale, chirurgica a cielo aperto	78.03.11 ↔	Innesto osseo del radio e dell'ulna, con peduncolo vascolare senza anastomosi microvascolare
68.63 ↔	Isterectomia radicale, per via vaginale	78.04.10 ↔	Innesto osseo del carpo e del metacarpo, con peduncolo vascolare con anastomosi microvascolare
68.64 ↔	Isterectomia radicale, per via vaginale con assistenza laparoscopica [LARVH]	78.04.11 ↔	Innesto osseo del carpo e del metacarpo, con peduncolo vascolare senza anastomosi microvascolare
68.6A ↔	Isterectomia radicale, altro	78.05.10 ↔	Innesto osseo del femore, con peduncolo vascolare con anastomosi microvascolare
68.8 ↔	Eviscerazione pelvica	78.05.11 ↔	Innesto osseo del femore, con peduncolo vascolare senza anastomosi microvascolare
76.31.20 ↔	Mandibolectomia parziale, Ricostruzione mediante innesto con anastomosi microvascolare	78.06.10 ↔	Innesto osseo della rotula, con peduncolo vascolare con anastomosi microvascolare
76.39.10 ↔	Ostectomia parziale di altre ossa della faccia, Ricostruzione mediante innesto con anastomosi microvascolare	78.06.20 ↔	Innesto osseo della rotula, con peduncolo vascolare, senza anastomosi microvascolare
76.41.10 ↔	Mandibolectomia totale con ricostruzione contemporanea, Ricostruzione mediante innesto con anastomosi microvascolare	78.07.10 ↔	Innesto osseo della tibia, con peduncolo vascolare con anastomosi microvascolare
76.43.10 ↔	Altra ricostruzione della mandibola mediante innesto con anastomosi microvascolare	78.07.11 ↔	Innesto osseo della tibia, con peduncolo vascolare senza anastomosi microvascolare
76.43.11 ↔	Inserzione di impianto CAD nella mandibola, per riparazione plastica di difetto semplice	78.07.20 ↔	Innesto osseo della fibula, con peduncolo vascolare con anastomosi microvascolare
76.43.12 ↔	Inserzione di impianto CAD nella mandibola, per riparazione plastica di difetto grande o complesso	78.07.21 ↔	Innesto osseo della fibula, con peduncolo vascolare senza anastomosi microvascolare
76.44.10 ↔	Ostectomia totale di altre ossa facciali, Ricostruzione mediante innesto con anastomosi microvascolare	78.08.10 ↔	Innesto osseo del tarso e del metatarso, con peduncolo vascolare con anastomosi microvascolare
76.46.10 ↔	Altra ricostruzione di altre ossa facciali, Ricostruzione mediante innesto con anastomosi microvascolare	78.08.11 ↔	Innesto osseo del tarso e del metatarso, con peduncolo vascolare senza anastomosi microvascolare
76.91.11 ↔	Innesto osseo su ossa facciali, con peduncolo vascolare	78.09.10 ↔	Innesto osseo di falangi delle mani, con peduncolo vascolare con anastomosi microvascolare
76.92.20 ↔	Inserzione di impianto CAD nello splancnocranio senza interessamento del neurocranio, fino a 2 regioni	78.09.11 ↔	Innesto osseo di falangi delle mani, con peduncolo vascolare senza anastomosi microvascolare
76.92.21 ↔	Inserzione di impianto CAD nello splancnocranio senza interessamento del neurocranio, da 3 regioni in poi	78.09.30 ↔	Innesto osseo delle ossa pelviche, con peduncolo vascolare con anastomosi microvascolare
		78.09.31 ↔	Innesto osseo delle ossa pelviche, con peduncolo vascolare senza anastomosi microvascolare
		78.09.40 ↔	Innesto osseo di falangi dei piedi, con peduncolo vascolare con anastomosi microvascolare
		78.09.41 ↔	Innesto osseo di falangi dei piedi, con peduncolo vascolare senza anastomosi microvascolare

78.09.90 ↔	Innesto osseo di altre ossa specificate, escluse quelle facciali, con peduncolo vascolare con anastomosi microvascolare	7A.71.2C ↔	Fusione di vertebre con stabilizzazione della colonna vertebrale, approccio ventrale, 11 segmenti
78.09.91 ↔	Innesto osseo di altre ossa specificate, escluse quelle facciali, con peduncolo vascolare senza anastomosi microvascolare	7A.71.2D ↔	Fusione di vertebre con stabilizzazione della colonna vertebrale, approccio ventrale, 12 segmenti
78.41.30 ↔	Altri interventi di riparazione o plastica su scapola, clavicola, coste e sterno, Impianto di protesi verticali espandibili in titanio (VEPTR)	7A.71.2E ↔	Fusione di vertebre con stabilizzazione della colonna vertebrale, approccio ventrale, 13 segmenti
7A.28.51 ↔	Osteotomia della colonna vertebrale, grado V	7A.71.2F ↔	Fusione di vertebre con stabilizzazione della colonna vertebrale, approccio ventrale, 14 e più segmenti
7A.28.61 ↔	Osteotomia della colonna vertebrale, grado VI	7A.72.13 ↔	Stabilizzazione dinamica della colonna vertebrale, approccio dorsale e dorsolaterale, 3 segmenti
7A.51.12 ↔	Innesto osseo della colonna vertebrale, con peduncolo vascolare con anastomosi microvascolare	7A.72.14 ↔	Stabilizzazione dinamica della colonna vertebrale, approccio dorsale e dorsolaterale, 4 segmenti
7A.63.11 ↔	Impianto di sostituto di corpo vertebrale	7A.72.15 ↔	Stabilizzazione dinamica della colonna vertebrale, approccio dorsale e dorsolaterale, 5 segmenti
7A.63.21 ↔	Impianto di sostituto di corpo vertebrale in caso di sostituzione di dispositivo	7A.72.16 ↔	Stabilizzazione dinamica della colonna vertebrale, approccio dorsale e dorsolaterale, 6 segmenti
7A.64.11 ↔	Impianto di protesi di corpo vertebrale	7A.72.17 ↔	Stabilizzazione dinamica della colonna vertebrale, approccio dorsale e dorsolaterale, 6 segmenti
7A.64.21 ↔	Impianto di protesi di corpo vertebrale in caso di sostituzione di protesi	7A.72.18 ↔	Stabilizzazione dinamica della colonna vertebrale, approccio dorsale e dorsolaterale, 7 segmenti
7A.71.13 ↔	Fusione di vertebre con stabilizzazione della colonna vertebrale, approccio dorsale e dorsolaterale, 3 segmenti	7A.72.18 ↔	Stabilizzazione dinamica della colonna vertebrale, approccio dorsale e dorsolaterale, 8 segmenti
7A.71.14 ↔	Fusione di vertebre con stabilizzazione della colonna vertebrale, approccio dorsale e dorsolaterale, 4 segmenti	7A.72.1A ↔	Stabilizzazione dinamica della colonna vertebrale, approccio dorsale e dorsolaterale, 9 segmenti
7A.71.15 ↔	Fusione di vertebre con stabilizzazione della colonna vertebrale, approccio dorsale e dorsolaterale, 5 segmenti	7A.72.1B ↔	Stabilizzazione dinamica della colonna vertebrale, approccio dorsale e dorsolaterale, 10 segmenti
7A.71.16 ↔	Fusione di vertebre con stabilizzazione della colonna vertebrale, approccio dorsale e dorsolaterale, 6 segmenti	7A.72.1C ↔	Stabilizzazione dinamica della colonna vertebrale, approccio dorsale e dorsolaterale, 11 segmenti
7A.71.17 ↔	Fusione di vertebre con stabilizzazione della colonna vertebrale, approccio dorsale e dorsolaterale, 7 segmenti	7A.72.1D ↔	Stabilizzazione dinamica della colonna vertebrale, approccio dorsale e dorsolaterale, 12 segmenti
7A.71.18 ↔	Fusione di vertebre con stabilizzazione della colonna vertebrale, approccio dorsale e dorsolaterale, 8 segmenti	7A.72.1E ↔	Stabilizzazione dinamica della colonna vertebrale, approccio dorsale e dorsolaterale, 13 segmenti
7A.71.1A ↔	Fusione di vertebre con stabilizzazione della colonna vertebrale, approccio dorsale e dorsolaterale, 9 segmenti	7A.72.1F ↔	Stabilizzazione dinamica della colonna vertebrale, approccio dorsale e dorsolaterale, 14 e più segmenti
7A.71.1B ↔	Fusione di vertebre con stabilizzazione della colonna vertebrale, approccio dorsale e dorsolaterale, 10 segmenti	7A.72.23 ↔	Stabilizzazione dinamica della colonna vertebrale, approccio ventrale, 3 segmenti
7A.71.1C ↔	Fusione di vertebre con stabilizzazione della colonna vertebrale, approccio dorsale e dorsolaterale, 11 segmenti	7A.72.24 ↔	Stabilizzazione dinamica della colonna vertebrale, approccio ventrale, 4 segmenti
7A.71.1D ↔	Fusione di vertebre con stabilizzazione della colonna vertebrale, approccio dorsale e dorsolaterale, 12 segmenti	7A.72.25 ↔	Stabilizzazione dinamica della colonna vertebrale, approccio ventrale, 5 segmenti
7A.71.1E ↔	Fusione di vertebre con stabilizzazione della colonna vertebrale, approccio dorsale e dorsolaterale, 13 segmenti	7A.72.26 ↔	Stabilizzazione dinamica della colonna vertebrale, approccio ventrale, 6 segmenti
7A.71.1F ↔	Fusione di vertebre con stabilizzazione della colonna vertebrale, approccio dorsale e dorsolaterale, 14 e più segmenti	7A.72.27 ↔	Stabilizzazione dinamica della colonna vertebrale, approccio ventrale, 7 segmenti
7A.71.23 ↔	Fusione di vertebre con stabilizzazione della colonna vertebrale, approccio ventrale, 3 segmenti	7A.72.28 ↔	Stabilizzazione dinamica della colonna vertebrale, approccio ventrale, 8 segmenti
7A.71.24 ↔	Fusione di vertebre con stabilizzazione della colonna vertebrale, approccio ventrale, 4 segmenti	7A.72.2A ↔	Stabilizzazione dinamica della colonna vertebrale, approccio ventrale, 9 segmenti
7A.71.25 ↔	Fusione di vertebre con stabilizzazione della colonna vertebrale, approccio ventrale, 5 segmenti	7A.72.2B ↔	Stabilizzazione dinamica della colonna vertebrale, approccio ventrale, 10 segmenti
7A.71.26 ↔	Fusione di vertebre con stabilizzazione della colonna vertebrale, approccio ventrale, 6 segmenti	7A.72.2C ↔	Stabilizzazione dinamica della colonna vertebrale, approccio ventrale, 11 segmenti
7A.71.27 ↔	Fusione di vertebre con stabilizzazione della colonna vertebrale, approccio ventrale, 7 segmenti	7A.72.2D ↔	Stabilizzazione dinamica della colonna vertebrale, approccio ventrale, 12 segmenti
7A.71.28 ↔	Fusione di vertebre con stabilizzazione della colonna vertebrale, approccio ventrale, 8 segmenti	7A.72.2E ↔	Stabilizzazione dinamica della colonna vertebrale, approccio ventrale, 13 segmenti
7A.71.2A ↔	Fusione di vertebre con stabilizzazione della colonna vertebrale, approccio ventrale, 9 segmenti	7A.72.2F ↔	Stabilizzazione dinamica della colonna vertebrale, approccio ventrale, 14 e più segmenti
7A.71.2B ↔	Fusione di vertebre con stabilizzazione della colonna vertebrale, approccio ventrale, 10 segmenti	7A.74.13 ↔	Fusione di vertebre per correzione della postura, approccio dorsale e dorsolaterale, 3 segmenti
		7A.74.14 ↔	Fusione di vertebre per correzione della postura, approccio dorsale e dorsolaterale, 4 segmenti
		7A.74.15 ↔	Fusione di vertebre per correzione della postura, approccio dorsale e dorsolaterale, 5 segmenti
		7A.74.16 ↔	Fusione di vertebre per correzione della postura, approccio dorsale e dorsolaterale, 6 segmenti
		7A.74.17 ↔	Fusione di vertebre per correzione della postura, approccio dorsale e dorsolaterale, 7 segmenti
		7A.74.18 ↔	Fusione di vertebre per correzione della postura, approccio dorsale e dorsolaterale, 8 segmenti
		7A.74.1A ↔	Fusione di vertebre per correzione della postura, approccio dorsale e dorsolaterale, 9 segmenti

7A.74.1B ↔ Fusione di vertebre per correzione della postura, approccio dorsale e dorsolaterale, 10 segmenti	81.54.35 ↔ Impianto di protesi a slitta bicondilare per sostituzione di protesi
7A.74.1C ↔ Fusione di vertebre per correzione della postura, approccio dorsale e dorsolaterale, 11 segmenti	81.54.45 ↔ Impianto dei componenti tibiali o femorali nonché dell'inserito di protesi totale speciale o vincolata del ginocchio per sostituzione
7A.74.1D ↔ Fusione di vertebre per correzione della postura, approccio dorsale e dorsolaterale, 12 segmenti	81.73 ↔ Sostituzione totale del polso
7A.74.1E ↔ Fusione di vertebre per correzione della postura, approccio dorsale e dorsolaterale, 13 segmenti	81.80.00 ↔ Impianto di endoprotesi totale della spalla, NAS
7A.74.1F ↔ Fusione di vertebre per correzione della postura, approccio dorsale e dorsolaterale, 14 e più segmenti	81.80.09 ↔ Impianto di endoprotesi totale della spalla, altro
7A.74.23 ↔ Fusione di vertebre per correzione della postura, approccio ventrale, 3 segmenti	81.80.11 ↔ Primo impianto di endoprotesi totale della spalla, anatomica
7A.74.24 ↔ Fusione di vertebre per correzione della postura, approccio ventrale, 4 segmenti	81.80.12 ↔ Primo impianto di endoprotesi totale della spalla, inversa
7A.74.25 ↔ Fusione di vertebre per correzione della postura, approccio ventrale, 5 segmenti	81.80.13 ↔ Primo impianto di endoprotesi totale della spalla, protesi speciale
7A.74.26 ↔ Fusione di vertebre per correzione della postura, approccio ventrale, 6 segmenti	81.80.21 ↔ Impianto di endoprotesi totale della spalla, anatomica, in caso di sostituzione di protesi
7A.74.27 ↔ Fusione di vertebre per correzione della postura, approccio ventrale, 7 segmenti	81.80.22 ↔ Impianto di endoprotesi totale della spalla, inversa, in caso di sostituzione di protesi
7A.74.28 ↔ Fusione di vertebre per correzione della postura, approccio ventrale, 8 segmenti	81.80.23 ↔ Impianto di endoprotesi totale della spalla, protesi speciale, in caso di sostituzione di protesi
7A.74.2A ↔ Fusione di vertebre per correzione della postura, approccio ventrale, 9 segmenti	81.81.22 ↔ Impianto di protesi della testa omerale, in caso di sostituzione di protesi
7A.74.2B ↔ Fusione di vertebre per correzione della postura, approccio ventrale, 10 segmenti	81.84 ↔ Sostituzione totale del gomito
7A.74.2C ↔ Fusione di vertebre per correzione della postura, approccio ventrale, 11 segmenti	81.97.13 ↔ Revisione e sostituzione di protesi totale del gomito
7A.74.2D ↔ Fusione di vertebre per correzione della postura, approccio ventrale, 12 segmenti	81.97.14 ↔ Revisione e sostituzione di protesi del capitello radiale
7A.74.2E ↔ Fusione di vertebre per correzione della postura, approccio ventrale, 13 segmenti	81.97.15 ↔ Revisione e sostituzione di endoprotesi del polso
7A.74.2F ↔ Fusione di vertebre per correzione della postura, approccio ventrale, 14 e più segmenti	81.97.16 ↔ Revisione e sostituzione di endoprotesi dell'articolazione della base del pollice
7A.A2 ↔ Impianto di sistemi allungabili o espansibili, colonna vertebrale	81.97.17 ↔ Revisione e sostituzione di altra endoprotesi delle articolazioni delle dita delle mani
81.51.21 ↔ Impianto di protesi totale dell'anca per sostituzione di protesi	83.82.36 ↔ Innesto di lembo osteomiocutaneo o osteofasciocutaneo, Estremità inferiore
81.51.22 ↔ Impianto di protesi totale dell'anca per sostituzione di protesi, protesi speciale	83.82.39 ↔ Innesto di lembo osteomiocutaneo o osteofasciocutaneo, Altra localizzazione
81.51.29 ↔ Impianto di protesi totale dell'anca per sostituzione di protesi, altro	83.82.40 ↔ Innesto di altro lembo con anastomosi microvascolare da muscolo o fascia, Testa e collo
81.52.51 ↔ Impianto di coppa di sostegno di protesi dell'anca per sostituzione	83.82.41 ↔ Innesto di altro lembo con anastomosi microvascolare da muscolo o fascia, Spalla e ascella
81.52.52 ↔ Impianto di inserito di protesi dell'anca per sostituzione	83.82.42 ↔ Innesto di altro lembo con anastomosi microvascolare da muscolo o fascia, Braccio e gomito
81.52.53 ↔ Impianto della testa femorale di protesi dell'anca per sostituzione	83.82.43 ↔ Innesto di altro lembo con anastomosi microvascolare da muscolo o fascia, Avambraccio
81.52.54 ↔ Impianto di testa femorale nonché inserito di protesi dell'anca per sostituzione	83.82.44 ↔ Innesto di altro lembo con anastomosi microvascolare da muscolo o fascia, Parete toracica, addome e dorso
81.52.55 ↔ Impianto di testa femorale, inserito nonché coppa acetabolare di protesi dell'anca per sostituzione	83.82.45 ↔ Innesto di altro lembo con anastomosi microvascolare da muscolo o fascia, Regione inguinale e genitale e natiche
81.52.56 ↔ Impianto di inserito nonché coppa acetabolare di protesi dell'anca per sostituzione	83.82.46 ↔ Innesto di altro lembo con anastomosi microvascolare da muscolo o fascia, Estremità inferiore
81.52.57 ↔ Impianto di coppa di sostegno nonché coppa acetabolare di protesi dell'anca per sostituzione	83.82.47 ↔ Innesto di altro lembo con anastomosi microvascolare da muscolo o fascia, Altra localizzazione
81.52.58 ↔ Impianto di coppa di sostegno, coppa acetabolare nonché testa femorale di protesi dell'anca per sostituzione	84.00 ↔ Amputazione dell'arto superiore, NAS
81.52.59 ↔ Impianto di componenti di endoprotesi dell'anca in caso di sostituzione, altro	84.03.00 ↔ Amputazione della mano, NAS
81.52.5A ↔ Impianto di stelo nonché testa femorale di protesi dell'anca per sostituzione	84.03.10 ↔ Amputazione completa della mano a livello del carpo o metacarpo
81.52.5B ↔ Impianto di stelo, testa femorale nonché inserito di protesi dell'anca per sostituzione	84.03.99 ↔ Amputazione della mano, altro
81.54.31 ↔ Impianto di protesi totale standard del ginocchio per sostituzione di protesi	84.04 ↔ Disarticolazione del polso
81.54.32 ↔ Impianto di protesi totale speciale del ginocchio per sostituzione di protesi	84.05 ↔ Amputazione a livello dell'avambraccio
81.54.33 ↔ Impianto di protesi totale vincolata del ginocchio per sostituzione di protesi	84.06 ↔ Disarticolazione del gomito
	84.07 ↔ Amputazione a livello dell'omero
	84.08 ↔ Disarticolazione della spalla
	84.09 ↔ Amputazione intertoracoscapolare
	84.10 ↔ Amputazione dell'arto inferiore, NAS
	84.12 ↔ Amputazione a livello del piede
	84.13 ↔ Disarticolazione della caviglia

84.14 ↔	Amputazione della caviglia a livello dei malleoli della tibia e fibula	86.7B.17 ↔	Plastica con lembo regionale pedunculato, su parete toracica e dorso
84.15 ↔	Altra amputazione al di sotto del ginocchio	86.7B.18 ↔	Plastica con lembo regionale pedunculato, sulla regione addominale e inguinale
84.16 ↔	Disarticolazione del ginocchio	86.7B.1A ↔	Plastica con lembo regionale pedunculato, sulle natiche
84.17 ↔	Amputazione al di sopra del ginocchio	86.7B.1B ↔	Plastica con lembo regionale pedunculato, su coscia e ginocchio
84.18 ↔	Disarticolazione dell'anca	86.7B.1C ↔	Plastica con lembo regionale pedunculato, sulla gamba
84.19 ↔	Amputazione addomino-pelvica	86.7B.1D ↔	Plastica con lembo regionale pedunculato, sul piede
84.20 ↔	Reimpianto di un'estremità, NAS	86.7C.11 ↔	Plastica con lembo a distanza pedunculato, sul capo
84.21 ↔	Reimpianto del pollice della mano	86.7C.12 ↔	Plastica con lembo a distanza pedunculato, sul collo
84.22 ↔	Reimpianto di dita della mano (ad eccezione del pollice)	86.7C.13 ↔	Plastica con lembo a distanza pedunculato, su spalla e ascella
84.23.00 ↔	Reimpianto di avambraccio, polso o mano, NAS	86.7C.14 ↔	Plastica con lembo a distanza pedunculato, su braccio e gomito
84.23.10 ↔	Reimpianto di avambraccio	86.7C.15 ↔	Plastica con lembo a distanza pedunculato, sull'avambraccio
84.23.12 ↔	Reimpianto del metacarpo	86.7C.16 ↔	Plastica con lembo a distanza pedunculato, sulla mano
84.23.13 ↔	Reimpianto del polso	86.7C.17 ↔	Plastica con lembo a distanza pedunculato, su parete toracica e dorso
84.23.99 ↔	Reimpianto di avambraccio, polso o mano, altro	86.7C.18 ↔	Plastica con lembo a distanza pedunculato, sulla regione addominale e inguinale
84.24.00 ↔	Reimpianto a livello del gomito o del braccio, NAS	86.7C.1A ↔	Plastica con lembo a distanza pedunculato, sulle natiche
84.24.11 ↔	Reimpianto a livello del gomito	86.7C.1B ↔	Plastica con lembo a distanza pedunculato, su coscia e ginocchio
84.24.12 ↔	Reimpianto del braccio	86.7C.1C ↔	Plastica con lembo a distanza pedunculato, sulla gamba
84.24.99 ↔	Reimpianto a livello del gomito o del braccio, altro	86.7C.1D ↔	Plastica con lembo a distanza pedunculato, sul piede
84.25 ↔	Reimpianto di dito del piede	86.7D.12 ↔	Plastica con lembo libero con anastomosi microvascolare, sul collo
84.26 ↔	Reimpianto del piede	86.7D.13 ↔	Plastica con lembo libero con anastomosi microvascolare, su spalla e ascella
84.27.00 ↔	Reimpianto della gamba o della caviglia, NAS	86.7D.14 ↔	Plastica con lembo libero con anastomosi microvascolare, su braccio e gomito
84.27.11 ↔	Reimpianto a livello del ginocchio	86.7D.15 ↔	Plastica con lembo libero con anastomosi microvascolare, sull'avambraccio
84.27.12 ↔	Reimpianto della gamba	86.7D.16 ↔	Plastica con lembo libero con anastomosi microvascolare, sulla mano
84.27.99 ↔	Reimpianto della gamba o della caviglia, altro	86.7D.17 ↔	Plastica con lembo libero con anastomosi microvascolare, su parete toracica e dorso
84.28 ↔	Reimpianto della coscia	86.7D.18 ↔	Plastica con lembo libero con anastomosi microvascolare, sulla regione addominale e inguinale
84.29 ↔	Reimpianto di un'estremità, altro	86.7D.1A ↔	Plastica con lembo libero con anastomosi microvascolare, sulle natiche
84.92 ↔	Separazione di gemelli siamesi uguali	86.7D.1B ↔	Plastica con lembo libero con anastomosi microvascolare, su coscia e ginocchio
84.93 ↔	Separazione di gemelli siamesi diseguali	86.7D.1C ↔	Plastica con lembo libero con anastomosi microvascolare, sulla gamba
84.99.14 ↔	Plastica di Borggreve	86.7D.1D ↔	Plastica con lembo libero con anastomosi microvascolare, sul piede
84.99.31 ↔	Trapianto di avambraccio, polso o mano		
85.I2 ↔	Plastica con lembo pedunculato su cute e tessuto sottocutaneo della mammella		
85.K3.11 ↔	Mammoplastica con innesto muscolocutaneo libero		
85.K3.12 ↔	Plastica muscolocutanea con lembo di gracile		
85.K3.13 ↔	Lembo perforatore (S-GAP) dell'arteria gluteale superiore		
85.K3.14 ↔	Lembo perforatore (I-GAP) dell'arteria gluteale inferiore		
85.K4.11 ↔	Mammoplastica con lembo perforatore (DIEP) dell'arteria epigastrica inferiore		
85.K4.12 ↔	Lembo (SIEA) dell'arteria epigastrica inferiore superficiale		
85.K5 ↔	Mammoplastica con innesto (lembo) muscolocutaneo pedunculato		
86.7B.11 ↔	Plastica con lembo regionale pedunculato, sul capo		
86.7B.12 ↔	Plastica con lembo regionale pedunculato, sul collo		
86.7B.13 ↔	Plastica con lembo regionale pedunculato, su spalla e ascella		
86.7B.14 ↔	Plastica con lembo regionale pedunculato, su braccio e gomito		
86.7B.15 ↔	Plastica con lembo regionale pedunculato, sull'avambraccio		
86.7B.16 ↔	Plastica con lembo regionale pedunculato, sulla mano		

Procedura KORP-2

81.A1.11 †↔ Endoprotesi tumorale



Funzione

Procedure complicanti



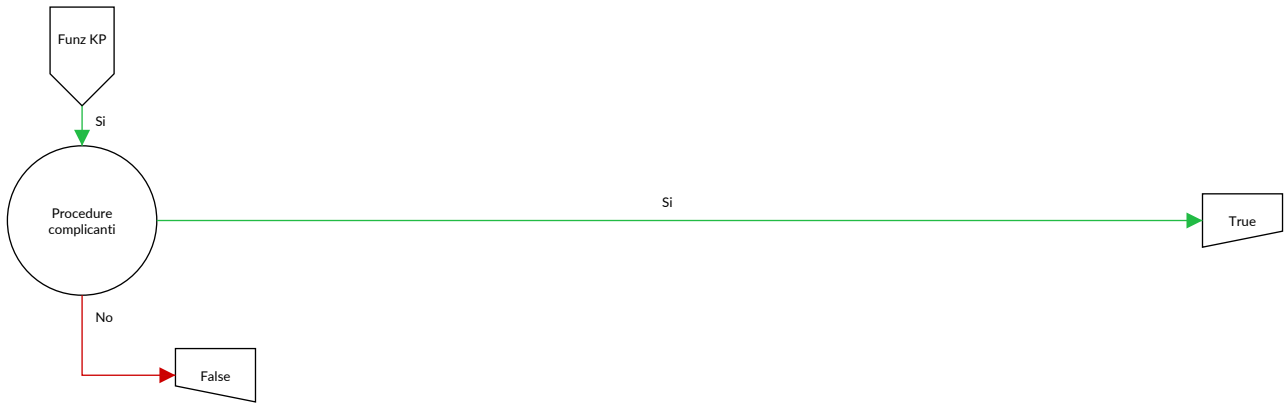

Procedure complicanti

Di cui almeno due differenti procedure da tabella KP-2 o ((procedura nella tabella KP-2 o almeno una diagnosi nella tabella KP-1 o (procedura nella tabella KP-3)) e (procedura nella tabella KP-4 o procedura nella tabella KP-5)) o (procedura nella tabella KP-2 e almeno una diagnosi nella tabella KP-1) o (procedura nella tabella KP-2 e (procedura nella tabella KP-3)) o (almeno una diagnosi nella tabella KP-1 e (procedura nella tabella KP-3))

Diagnosi KP-1

A01.0	Febbre tifoide	A44.0	Bartonellosi sistemica
A01.1	Paratifo A	A48.0	Gangrena gassosa
A01.2	Paratifo B	A48.3	Sindrome da shock tossico
A01.3	Paratifo C	A78	Febbre Q
A02.1	Sepsi da salmonella	B00.7	Malattia erpetica disseminata
A19.0	Tubercolosi miliare acuta limitata ad una singola sede specificata	B37.7	Sepsi da candida
A19.1	Tubercolosi miliare acuta interessante sedi multiple	B38.7	Coccidioidomicosi disseminata
A19.2	Tubercolosi miliare acuta non specificata	B39.3	Istoptosmi disseminata da Histoplasma capsulatum
A19.8	Altre tubercolosi miliari	B41.7	Paracoccidioidomicosi disseminata
A20.7	Peste setticemica	B42.7	Sporotricosi disseminata
A21.7	Tularemia generalizzata	B44.7	Aspergillosi disseminata
A22.7	Sepsi carbonchiosa	B45.7	Criptococcosi disseminata
A24.0	Morva	B46.4	Mucormicosi disseminata
A24.1	Melioidosi acuta e fulminante	B50.8	Altre forme di malaria da Plasmodium falciparum gravi e complicate
A26.7	Sepsi da Erysipelothrix	B51.0	Malaria da Plasmodium vivax con rottura della milza
A27.0	Leptospirosi itteroemorragica [malattia di Weil]	B52.8	Malaria da Plasmodium malariae con altre complicanze
A32.7	Sepsi da Listeria	B55.0	Leishmaniosi viscerale
A39.1	Sindrome di Waterhouse-Friderichsen {E35.1}	D65.0	Afibrinogenemia acquisita
A39.2	Meningococcemia acuta	D65.1	Coagulazione intravasale disseminata [CID, DIC]
A39.3	Meningococcemia cronica	D65.2	Emorragia fibrinolitica acquisita
A39.4	Sepsi da Streptococcus pneumoniae	D65.9	Sindrome da defibrinazione, non specificata
A39.8	Altre infezioni meningococciche	D69.53	Trombocitopenia indotta da eparina di tipo II
A40.0	Sepsi da streptococco, gruppo A	M03.00	Artrite post-meningococcica {A39.8}: Localizzazioni multiple
A40.1	Sepsi da streptococco, gruppo B	M03.01	Artrite post-meningococcica {A39.8}: Area spalla
A40.2	Sepsi da streptococco, gruppo D, e enterococco	M03.02	Artrite post-meningococcica {A39.8}: Braccio
A40.3	Sepsi da Streptococcus pneumoniae	M03.03	Artrite post-meningococcica {A39.8}: Avambraccio
A40.8	Altre forme di sepsi streptococcica	M03.04	Artrite post-meningococcica {A39.8}: Mano
A41.0	Sepsi da Stafilococco aureo	M03.05	Artrite post-meningococcica {A39.8}: Coscia
A41.1	Sepsi da altro stafilococco specificato	M03.06	Artrite post-meningococcica {A39.8}: Gamba
A41.2	Sepsi da stafilococco non specificato	M03.07	Artrite post-meningococcica {A39.8}: Caviglia e piede
A41.3	Sepsi da Haemophilus influenzae	M03.08	Artrite post-meningococcica {A39.8}: Altro
A41.4	Sepsi da anaerobi	P35.2	Infezione erpetica [herpes simplex] congenita
A41.51	Sepsi da Escherichia coli [E. coli]	P37.2	Listeriosi neonatale (disseminata)
A41.52	Sepsi da pseudomonas	R57.2	Shock settico
A41.58	Sepsi da altri microorganismi Gram-negativi		
A41.8	Altre forme di sepsi specificata		
A42.7	Sepsi actinomicotica		

Procedura KP-2

34.04 †↔	Drenaggio pleurico (inserzione di catetere intercostale per drenaggio)	37.69.74 †↔	Durata del trattamento con sistema di assistenza cardiocircolatoria e respiratoria, con pompa, con rimozione di CO ₂ , extracorporeo, veno-venoso, da più di 96 ore fino a 120 ore
34.05 †↔	Creazione di shunt pleuroperitoneale	37.69.75 †↔	Durata del trattamento con sistema di assistenza cardiocircolatoria e respiratoria, con pompa, con rimozione di CO ₂ , extracorporeo, veno-venoso, da più di 120 ore fino a 144 ore
37.69.70 †↔	Durata del trattamento con sistema di assistenza cardiocircolatoria e respiratoria, con pompa, con rimozione di CO ₂ , extracorporeo, veno-venoso, fino a 24 ore	37.69.76 †↔	Durata del trattamento con sistema di assistenza cardiocircolatoria e respiratoria, con pompa, con rimozione di CO ₂ , extracorporeo, veno-venoso, da più di 144 ore fino a 168 ore
37.69.71 †↔	Durata del trattamento con sistema di assistenza cardiocircolatoria e respiratoria, con pompa, con rimozione di CO ₂ , extracorporeo, veno-venoso, da più di 24 ore fino a 48 ore	37.69.78 †↔	Durata del trattamento con sistema di assistenza cardiocircolatoria e respiratoria, con pompa, con rimozione di CO ₂ , extracorporeo, veno-venoso, da più di 168 ore fino a 192 ore
37.69.72 †↔	Durata del trattamento con sistema di assistenza cardiocircolatoria e respiratoria, con pompa, con rimozione di CO ₂ , extracorporeo, veno-venoso, da più di 48 ore fino a 72 ore		
37.69.73 †↔	Durata del trattamento con sistema di assistenza cardiocircolatoria e respiratoria, con pompa, con rimozione di CO ₂ , extracorporeo, veno-venoso, da più di 72 ore fino a 96 ore		

- 37.69.AJ †↔ Durata del trattamento con sistema di assistenza cardiocircolatoria e respiratoria, con pompa, con ossigenatore (rimozione di CO2 inclusa), extracorporeo, veno-arterioso o veno-venoarterioso, da più di 528 ore fino a 600 ore
- 37.69.AL †↔ Durata del trattamento con sistema di assistenza cardiocircolatoria e respiratoria, con pompa, con ossigenatore (rimozione di CO2 inclusa), extracorporeo, veno-arterioso o veno-venoarterioso, da più di 600 ore fino a 672 ore
- 37.69.AM †↔ Durata del trattamento con sistema di assistenza cardiocircolatoria e respiratoria, con pompa, con ossigenatore (rimozione di CO2 inclusa), extracorporeo, veno-arterioso o veno-venoarterioso, da più di 672 ore fino a 744 ore
- 37.69.AN †↔ Durata del trattamento con sistema di assistenza cardiocircolatoria e respiratoria, con pompa, con ossigenatore (rimozione di CO2 inclusa), extracorporeo, veno-arterioso o veno-venoarterioso, da più di 744 ore fino a 816 ore
- 37.69.AO †↔ Durata del trattamento con sistema di assistenza cardiocircolatoria e respiratoria, con pompa, con ossigenatore (rimozione di CO2 inclusa), extracorporeo, veno-arterioso o veno-venoarterioso, da più di 816 ore fino a 888 ore
- 37.69.AP †↔ Durata del trattamento con sistema di assistenza cardiocircolatoria e respiratoria, con pompa, con ossigenatore (rimozione di CO2 inclusa), extracorporeo, veno-arterioso o veno-venoarterioso, da più di 888 ore fino a 960 ore
- 37.69.AQ †↔ Durata del trattamento con sistema di assistenza cardiocircolatoria e respiratoria, con pompa, con ossigenatore (rimozione di CO2 inclusa), extracorporeo, veno-arterioso o veno-venoarterioso, da più di 960 ore fino a 1032 ore
- 37.69.AR †↔ Durata del trattamento con sistema di assistenza cardiocircolatoria e respiratoria, con pompa, con ossigenatore (rimozione di CO2 inclusa), extracorporeo, veno-arterioso o veno-venoarterioso, da più di 1032 ore
- 37.69.B0 †↔ Durata del trattamento con sistema di assistenza cardiocircolatoria e respiratoria, senza pompa, con rimozione di CO2, fino a 24 ore
- 37.69.B1 †↔ Durata del trattamento con sistema di assistenza cardiocircolatoria e respiratoria, senza pompa, con rimozione di CO2, da più di 24 ore fino a 48 ore
- 37.69.B2 †↔ Durata del trattamento con sistema di assistenza cardiocircolatoria e respiratoria, senza pompa, con rimozione di CO2, da più di 48 ore fino a 72 ore
- 37.69.B3 †↔ Durata del trattamento con sistema di assistenza cardiocircolatoria e respiratoria, senza pompa, con rimozione di CO2, da più di 72 ore fino a 96 ore
- 37.69.B4 †↔ Durata del trattamento con sistema di assistenza cardiocircolatoria e respiratoria, senza pompa, con rimozione di CO2, da più di 96 ore fino a 120 ore
- 37.69.B5 †↔ Durata del trattamento con sistema di assistenza cardiocircolatoria e respiratoria, senza pompa, con rimozione di CO2, da più di 120 ore fino a 144 ore
- 37.69.B6 †↔ Durata del trattamento con sistema di assistenza cardiocircolatoria e respiratoria, senza pompa, con rimozione di CO2, da più di 144 ore fino a 168 ore
- 37.69.B8 †↔ Durata del trattamento con sistema di assistenza cardiocircolatoria e respiratoria, senza pompa, con rimozione di CO2, da più di 168 ore fino a 192 ore
- 37.69.BA †↔ Durata del trattamento con sistema di assistenza cardiocircolatoria e respiratoria, senza pompa, con rimozione di CO2, da più di 192 ore fino a 216 ore
- 37.69.BB †↔ Durata del trattamento con sistema di assistenza cardiocircolatoria e respiratoria, senza pompa, con rimozione di CO2, da più di 216 ore fino a 240 ore
- 37.69.BC †↔ Durata del trattamento con sistema di assistenza cardiocircolatoria e respiratoria, senza pompa, con rimozione di CO2, da più di 240 ore fino a 264 ore
- 37.69.BD †↔ Durata del trattamento con sistema di assistenza cardiocircolatoria e respiratoria, senza pompa, con rimozione di CO2, da più di 264 ore fino a 288 ore
- 37.69.BE †↔ Durata del trattamento con sistema di assistenza cardiocircolatoria e respiratoria, senza pompa, con rimozione di CO2, da più di 288 ore fino a 336 ore
- 37.69.BF †↔ Durata del trattamento con sistema di assistenza cardiocircolatoria e respiratoria, senza pompa, con rimozione di CO2, da più di 336 ore fino a 384 ore
- 37.69.BG †↔ Durata del trattamento con sistema di assistenza cardiocircolatoria e respiratoria, senza pompa, con rimozione di CO2, da più di 384 ore fino a 432 ore
- 37.69.BH †↔ Durata del trattamento con sistema di assistenza cardiocircolatoria e respiratoria, senza pompa, con rimozione di CO2, da più di 432 ore fino a 480 ore
- 37.69.BI †↔ Durata del trattamento con sistema di assistenza cardiocircolatoria e respiratoria, senza pompa, con rimozione di CO2, da più di 480 ore fino a 528 ore
- 37.69.BJ †↔ Durata del trattamento con sistema di assistenza cardiocircolatoria e respiratoria, senza pompa, con rimozione di CO2, da più di 528 ore fino a 600 ore
- 37.69.BL †↔ Durata del trattamento con sistema di assistenza cardiocircolatoria e respiratoria, senza pompa, con rimozione di CO2, da più di 600 ore fino a 672 ore
- 37.69.BM †↔ Durata del trattamento con sistema di assistenza cardiocircolatoria e respiratoria, senza pompa, con rimozione di CO2, da più di 672 ore fino a 744 ore
- 37.69.BN †↔ Durata del trattamento con sistema di assistenza cardiocircolatoria e respiratoria, senza pompa, con rimozione di CO2, da più di 744 ore fino a 816 ore
- 37.69.BO †↔ Durata del trattamento con sistema di assistenza cardiocircolatoria e respiratoria, senza pompa, con rimozione di CO2, da più di 816 ore fino a 888 ore
- 37.69.BP †↔ Durata del trattamento con sistema di assistenza cardiocircolatoria e respiratoria, senza pompa, con rimozione di CO2, da più di 888 ore fino a 960 ore
- 37.69.BQ †↔ Durata del trattamento con sistema di assistenza cardiocircolatoria e respiratoria, senza pompa, con rimozione di CO2, da più di 960 ore fino a 1032 ore
- 37.69.BR †↔ Durata del trattamento con sistema di assistenza cardiocircolatoria e respiratoria, senza pompa, con rimozione di CO2, da più di 1032 ore
- 37.6A.A1 †↔ Impianto di sistema di assistenza cardiocircolatoria e respiratoria, senza pompa, con rimozione di CO2, extracorporeo, arteriovenoso, chirurgico a cielo aperto per via extratoracica (es. denudamento di vaso)
- 37.6A.A2 †↔ Impianto di sistema di assistenza cardiocircolatoria e respiratoria, con pompa, con rimozione di CO2, extracorporeo, arteriovenoso, percutaneo
- 39.95.21 †↔ Emodialisi: Intermittente, anticoagulazione con eparina o senza anticoagulazione
- 39.95.22 †↔ Emodialisi: Intermittente, anticoagulazione con altre sostanze
- 39.95.23 †↔ Emodialisi: Prolungata intermittente, anticoagulazione con eparina o senza anticoagulazione
- 39.95.24 †↔ Emodialisi: Prolungata intermittente, anticoagulazione con altre sostanze
- 39.95.31 †↔ Emodialisi: Continua, veno-venosa, con pompa (CVVHD), anticoagulazione con eparina o senza anticoagulazione, fino a 24 ore
- 39.95.32 †↔ Emodialisi: Continua, veno-venosa, con pompa (CVVHD), anticoagulazione con eparina o senza anticoagulazione, da più di 24 ore fino a 72 ore
- 39.95.33 †↔ Emodialisi: Continua, veno-venosa, con pompa (CVVHD), anticoagulazione con eparina o senza anticoagulazione, da più di 72 ore fino a 144 ore

39.95.34 †↔	Emodialisi: Continua, veno-venosa, con pompa (CVVHD), anticoagulazione con eparina o senza anticoagulazione, da più di 144 ore fino a 264 ore	39.95.86 †↔	Emofiltrazione: Continua, veno-venosa, con pompa (CVVH), anticoagulazione con altre sostanze, da più di 432 ore
39.95.35 †↔	Emodialisi: Continua, veno-venosa, con pompa (CVVHD), anticoagulazione con eparina o senza anticoagulazione, da più di 264 ore fino a 432 ore	39.95.A1 †↔	Emofiltrazione: Continua, arteriovenosa (CAVH), fino a 24 ore
39.95.36 †↔	Emodialisi: Continua, veno-venosa, con pompa (CVVHD), anticoagulazione con eparina o senza anticoagulazione, da più di 432 ore	39.95.A2 †↔	Emofiltrazione: Continua, arteriovenosa (CAVH), da più di 24 ore fino a 72 ore
39.95.41 †↔	Emodialisi: Continua, veno-venosa, con pompa (CVVHD), anticoagulazione con altre sostanze, fino a 24 ore	39.95.A3 †↔	Emofiltrazione: Continua, arteriovenosa (CAVH), da più di 72 ore fino a 144 ore
39.95.42 †↔	Emodialisi: Continua, veno-venosa, con pompa (CVVHD), anticoagulazione con altre sostanze, da più di 24 ore fino a 72 ore	39.95.A4 †↔	Emofiltrazione: Continua, arteriovenosa (CAVH), da più di 144 ore fino a 264 ore
39.95.43 †↔	Emodialisi: Continua, veno-venosa, con pompa (CVVHD), anticoagulazione con altre sostanze, da più di 72 ore fino a 144 ore	39.95.A5 †↔	Emofiltrazione: Continua, arteriovenosa (CAVH), da più di 264 ore fino a 432 ore
39.95.44 †↔	Emodialisi: Continua, veno-venosa, con pompa (CVVHD), anticoagulazione con altre sostanze, da più di 144 ore fino a 264 ore	39.95.A6 †↔	Emofiltrazione: Continua, arteriovenosa (CAVH), da più di 432 ore
39.95.45 †↔	Emodialisi: Continua, veno-venosa, con pompa (CVVHD), anticoagulazione con altre sostanze, da più di 264 ore fino a 432 ore	39.95.B1 †↔	Emodiafiltrazione: Intermittente, anticoagulazione con eparina o senza anticoagulazione
39.95.46 †↔	Emodialisi: Continua, veno-venosa, con pompa (CVVHD), anticoagulazione con altre sostanze, da più di 432 ore	39.95.B2 †↔	Emodiafiltrazione: Intermittente, anticoagulazione con altre sostanze
39.95.61 †↔	Emofiltrazione: Intermittente, anticoagulazione con eparina o senza anticoagulazione	39.95.B3 †↔	Emodiafiltrazione: Prolungata intermittente, anticoagulazione con eparina o senza anticoagulazione
39.95.62 †↔	Emofiltrazione: Intermittente, anticoagulazione con altre sostanze	39.95.B9 †↔	Emodiafiltrazione: Prolungata intermittente, anticoagulazione con altre sostanze
39.95.63 †↔	Emofiltrazione: Prolungata intermittente, anticoagulazione con eparina o senza anticoagulazione	39.95.C1 †↔	Emodiafiltrazione: Continua, veno-venosa, con pompa (CVVHDF), anticoagulazione con eparina o senza anticoagulazione, fino a 24 ore
39.95.64 †↔	Emofiltrazione: Prolungata intermittente, anticoagulazione con altre sostanze	39.95.C2 †↔	Emodiafiltrazione: Continua, veno-venosa, con pompa (CVVHDF), anticoagulazione con eparina o senza anticoagulazione, da più di 24 ore fino a 72 ore
39.95.71 †↔	Emofiltrazione: Continua, veno-venosa, con pompa (CVVH), anticoagulazione con eparina o senza anticoagulazione, fino a 24 ore	39.95.C3 †↔	Emodiafiltrazione: Continua, veno-venosa, con pompa (CVVHDF), anticoagulazione con eparina o senza anticoagulazione, da più di 72 ore fino a 144 ore
39.95.72 †↔	Emofiltrazione: Continua, veno-venosa, con pompa (CVVH), anticoagulazione con eparina o senza anticoagulazione, da più di 24 ore fino a 72 ore	39.95.C4 †↔	Emodiafiltrazione: Continua, veno-venosa, con pompa (CVVHDF), anticoagulazione con eparina o senza anticoagulazione, da più di 144 ore fino a 264 ore
39.95.73 †↔	Emofiltrazione: Continua, veno-venosa, con pompa (CVVH), anticoagulazione con eparina o senza anticoagulazione, da più di 72 ore fino a 144 ore	39.95.C5 †↔	Emodiafiltrazione: Continua, veno-venosa, con pompa (CVVHDF), anticoagulazione con eparina o senza anticoagulazione, da più di 264 ore fino a 432 ore
39.95.74 †↔	Emofiltrazione: Continua, veno-venosa, con pompa (CVVH), anticoagulazione con eparina o senza anticoagulazione, da più di 144 ore fino a 264 ore	39.95.C6 †↔	Emodiafiltrazione: Continua, veno-venosa, con pompa (CVVHDF), anticoagulazione con eparina o senza anticoagulazione, da più di 432 ore
39.95.75 †↔	Emofiltrazione: Continua, veno-venosa, con pompa (CVVH), anticoagulazione con eparina o senza anticoagulazione, da più di 264 ore fino a 432 ore	39.95.D1 †↔	Emodiafiltrazione: Continua, veno-venosa, con pompa (CVVHDF), anticoagulazione con altre sostanze, fino a 24 ore
39.95.76 †↔	Emofiltrazione: Continua, veno-venosa, con pompa (CVVH), anticoagulazione con eparina o senza anticoagulazione, da più di 432 ore	39.95.D2 †↔	Emodiafiltrazione: Continua, veno-venosa, con pompa (CVVHDF), anticoagulazione con altre sostanze, da più di 24 ore fino a 72 ore
39.95.81 †↔	Emofiltrazione: Continua, veno-venosa, con pompa (CVVH), anticoagulazione con altre sostanze, fino a 24 ore	39.95.D3 †↔	Emodiafiltrazione: Continua, veno-venosa, con pompa (CVVHDF), anticoagulazione con altre sostanze, da più di 72 ore fino a 144 ore
39.95.82 †↔	Emofiltrazione: Continua, veno-venosa, con pompa (CVVH), anticoagulazione con altre sostanze, da più di 24 ore fino a 72 ore	39.95.D4 †↔	Emodiafiltrazione: Continua, veno-venosa, con pompa (CVVHDF), anticoagulazione con altre sostanze, da più di 144 ore fino a 264 ore
39.95.83 †↔	Emofiltrazione: Continua, veno-venosa, con pompa (CVVH), anticoagulazione con altre sostanze, da più di 72 ore fino a 144 ore	39.95.D5 †↔	Emodiafiltrazione: Continua, veno-venosa, con pompa (CVVHDF), anticoagulazione con altre sostanze, da più di 264 ore fino a 432 ore
39.95.84 †↔	Emofiltrazione: Continua, veno-venosa, con pompa (CVVH), anticoagulazione con altre sostanze, da più di 144 ore fino a 264 ore	39.95.D9 †↔	Emodiafiltrazione: Continua, veno-venosa, con pompa (CVVHDF), anticoagulazione con altre sostanze, da più di 432 ore
39.95.85 †↔	Emofiltrazione: Continua, veno-venosa, con pompa (CVVH), anticoagulazione con altre sostanze, da più di 264 ore fino a 432 ore	39.95.E1 †↔	Emodiafiltrazione: Continua, arteriovenosa (CAVHDF), fino a 24 ore
		39.95.E2 †↔	Emodiafiltrazione: Continua, arteriovenosa (CAVHDF), da più di 24 ore fino a 72 ore
		39.95.E3 †↔	Emodiafiltrazione: Continua, arteriovenosa (CAVHDF), da più di 72 ore fino a 144 ore

39.95.E4 †↔	Emodiafiltrazione: Continua, arteriovenosa (CAVHDF), da più di 144 ore fino a 264 ore	99.04.1F †↔	Trasfusione di concentrati di eritrociti, da 131 a 145 unità
39.95.E5 †↔	Emodiafiltrazione: Continua, arteriovenosa (CAVHDF), da più di 264 ore fino a 432 ore	99.04.1G †↔	Trasfusione di concentrati di eritrociti, da 146 a 160 unità
39.95.E6 †↔	Emodiafiltrazione: Continua, arteriovenosa (CAVHDF), da più di 432 ore	99.04.1H †↔	Trasfusione di concentrati di eritrociti, da 161 a 175 unità
39.97.11 †↔	Perfusione isolata di arto con citostatico	99.04.1I †↔	Trasfusione di concentrati di eritrociti, da 176 a 190 unità
39.97.12 †↔	Perfusione isolata di arto con fattore di necrosi tumorale	99.04.1J †↔	Trasfusione di concentrati di eritrociti, da 191 a 205 unità
39.97.13 †↔	Perfusione isolata di arto con citostatico nonché fattore di necrosi tumorale	99.04.1K †↔	Trasfusione di concentrati di eritrociti, da 206 a 220 unità
39.97.19 †↔	Perfusione isolata di arto, altre sostanze	99.04.1L †↔	Trasfusione di concentrati di eritrociti, da 221 a 235 unità
39.9A.11 †↔	Impianto o sostituzione di sistema di cateterismo a permanenza totalmente impiantabile	99.04.1M †↔	Trasfusione di concentrati di eritrociti, da 236 a 250 unità
50.92 †↔	Assistenza epatica extracorporea	99.04.1N †↔	Trasfusione di concentrati di eritrociti, da 251 a 265 unità
51.95.10 †↔	Rimozione di endoprotesi dal dotto biliare, per via endoscopica	99.04.1O †↔	Trasfusione di concentrati di eritrociti, da 266 a 280 unità
51.95.11 †↔	Rimozione di endoprotesi dal dotto biliare, percutanea-transepatica	99.04.1P †↔	Trasfusione di concentrati di eritrociti, 281 e più unità
51.95.99 †↔	Rimozione di endoprotesi dal dotto biliare, altro	99.04.22 †↔	Trasfusione di concentrati di eritrociti irradiati, da 6 a 10 unità terapeutiche
52.01.11 †↔	Drenaggio transgastrico di cisti pancreatiche, per via endoscopica	99.04.23 †↔	Trasfusione di concentrati di eritrociti irradiati, da 11 a 15 unità terapeutiche
52.01.21 †↔	Drenaggio transduodenale di cisti pancreatiche, per via endoscopica	99.04.24 †↔	Trasfusione di concentrati di eritrociti irradiati, da 16 a 20 unità terapeutiche
52.01.99 †↔	Drenaggio di cisti pancreatiche mediante catetere, altro	99.04.25 †↔	Trasfusione di concentrati di eritrociti irradiati, da 21 a 30 unità terapeutiche
52.09.21 †↔	Puntura transgastrica di (pseudo)cisti pancreatiche, per via endosonografica	99.04.26 †↔	Trasfusione di concentrati di eritrociti irradiati, da 31 a 40 unità terapeutiche
52.09.22 †↔	Puntura transduodenale di (pseudo)cisti pancreatiche, per via endosonografica	99.04.27 †↔	Trasfusione di concentrati di eritrociti irradiati, da 41 a 50 unità terapeutiche
93.59.51 †↔	Trattamento complesso per colonizzazione o infezione da agenti multiresistenti, da almeno 7 a 13 giorni di trattamento	99.04.28 †↔	Trasfusione di concentrati di eritrociti irradiati, da 51 a 60 unità terapeutiche
93.59.52 †↔	Trattamento complesso per colonizzazione o infezione da agenti multiresistenti, da almeno 14 a 20 giorni di trattamento	99.04.2A †↔	Trasfusione di concentrati di eritrociti irradiati, da 61 a 70 unità terapeutiche
93.59.53 †↔	Trattamento complesso per colonizzazione o infezione da agenti multiresistenti, 21 giorni e più di trattamento	99.04.2B †↔	Trasfusione di concentrati di eritrociti irradiati, da 71 a 80 unità terapeutiche
93.A3.33 †↔	Trattamento complesso del dolore acuto, da almeno 14 a 20 giorni di trattamento	99.04.2C †↔	Trasfusione di concentrati di eritrociti irradiati, da 81 a 90 unità terapeutiche
93.A3.34 †↔	Trattamento complesso del dolore acuto, 21 e più giorni di trattamento	99.04.2D †↔	Trasfusione di concentrati di eritrociti irradiati, da 91 a 100 unità terapeutiche
99.01 †↔	Exsanguino trasfusione	99.04.2E †↔	Trasfusione di concentrati di eritrociti irradiati, da 101 a 115 unità terapeutiche
99.04.11 †↔	Trasfusione di concentrato di eritrociti, da 6 a 10 unità	99.04.2F †↔	Trasfusione di concentrati di eritrociti irradiati, da 116 a 130 unità terapeutiche
99.04.12 †↔	Trasfusione di concentrato di eritrociti, da 11 a 15 unità	99.04.2G †↔	Trasfusione di concentrati di eritrociti irradiati, da 131 a 145 unità terapeutiche
99.04.14 †↔	Trasfusione di concentrati di eritrociti, da 16 a 20 unità	99.04.2H †↔	Trasfusione di concentrati di eritrociti irradiati, da 146 a 160 unità terapeutiche
99.04.15 †↔	Trasfusione di concentrati di eritrociti, da 21 a 30 unità	99.04.2I †↔	Trasfusione di concentrati di eritrociti irradiati, da 161 a 175 unità terapeutiche
99.04.16 †↔	Trasfusione di concentrati di eritrociti, da 31 a 40 unità	99.04.2J †↔	Trasfusione di concentrati di eritrociti irradiati, da 176 a 190 unità terapeutiche
99.04.17 †↔	Trasfusione di concentrati di eritrociti, da 41 a 50 unità	99.04.2K †↔	Trasfusione di concentrati di eritrociti irradiati, da 191 a 205 unità terapeutiche
99.04.18 †↔	Trasfusione di concentrati di eritrociti, da 51 a 60 unità	99.04.2L †↔	Trasfusione di concentrati di eritrociti irradiati, da 206 a 220 unità terapeutiche
99.04.19 †↔	Trasfusione di concentrati di eritrociti, da 61 a 70 unità	99.04.2M †↔	Trasfusione di concentrati di eritrociti irradiati, da 221 a 235 unità terapeutiche
99.04.1A †↔	Trasfusione di concentrati di eritrociti, da 71 a 80 unità	99.04.2N †↔	Trasfusione di concentrati di eritrociti irradiati, da 236 a 250 unità terapeutiche
99.04.1B †↔	Trasfusione di concentrati di eritrociti, da 81 a 90 unità	99.04.2O †↔	Trasfusione di concentrati di eritrociti irradiati, da 251 a 265 unità terapeutiche
99.04.1C †↔	Trasfusione di concentrati di eritrociti, da 91 a 100 unità	99.04.2P †↔	Trasfusione di concentrati di eritrociti irradiati, da 266 a 280 unità terapeutiche
99.04.1D †↔	Trasfusione di concentrati di eritrociti, da 101 a 115 unità	99.04.2Q †↔	Trasfusione di concentrati di eritrociti irradiati, 281 e più unità terapeutiche
99.04.1E †↔	Trasfusione di concentrati di eritrociti, da 116 a 130 unità		

99.04.32 †↔	Trasfusione di concentrati di eritrociti crioconservati, da 6 a 10 unità terapeutiche	99.05.54 †↔	Trasfusione di concentrati piastrinici, da 180 a 189 concentrati
99.04.33 †↔	Trasfusione di concentrati di eritrociti crioconservati, da 11 a 15 unità terapeutiche	99.05.55 †↔	Trasfusione di concentrati piastrinici, da 190 a 199 concentrati
99.04.34 †↔	Trasfusione di concentrati di eritrociti crioconservati, da 16 a 20 unità terapeutiche	99.05.57 †↔	Trasfusione di concentrati piastrinici, da 200 a 219 concentrati
99.04.35 †↔	Trasfusione di concentrati di eritrociti crioconservati, da 21 a 30 unità terapeutiche	99.05.58 †↔	Trasfusione di concentrati piastrinici, da 220 a 239 concentrati
99.04.36 †↔	Trasfusione di concentrati di eritrociti crioconservati, 31 e più unità terapeutiche	99.05.5A †↔	Trasfusione di concentrati piastrinici, da 240 a 259 concentrati
99.05.44 †↔	Trasfusione di concentrati piastrinici, 4 concentrati	99.05.5B †↔	Trasfusione di concentrati piastrinici, da 260 a 279 concentrati
99.05.45 †↔	Trasfusione di concentrati piastrinici, 5 concentrati	99.05.5C †↔	Trasfusione di concentrati piastrinici, da 280 a 299 concentrati
99.05.46 †↔	Trasfusione di concentrati piastrinici, da 6 a 8 concentrati	99.05.5D †↔	Trasfusione di concentrati piastrinici, da 300 a 319 concentrati
99.05.47 †↔	Trasfusione di concentrati piastrinici, da 9 a 11 concentrati	99.05.5E †↔	Trasfusione di concentrati piastrinici, da 320 a 339 concentrati
99.05.48 †↔	Trasfusione di concentrati piastrinici, da 12 a 14 concentrati	99.05.5F †↔	Trasfusione di concentrati piastrinici, da 340 a 359 concentrati
99.05.4A †↔	Trasfusione di concentrati piastrinici, da 15 a 17 concentrati	99.05.5G †↔	Trasfusione di concentrati piastrinici, da 360 a 379 concentrati
99.05.4B †↔	Trasfusione di concentrati piastrinici, da 18 a 20 concentrati	99.05.5H †↔	Trasfusione di concentrati piastrinici, da 380 a 399 concentrati
99.05.4C †↔	Trasfusione di concentrati piastrinici, da 21 a 23 concentrati	99.05.5I †↔	Trasfusione di concentrati piastrinici, da 400 a 419 concentrati
99.05.4D †↔	Trasfusione di concentrati piastrinici, da 24 a 26 concentrati	99.05.5J †↔	Trasfusione di concentrati piastrinici, da 420 a 439 concentrati
99.05.4E †↔	Trasfusione di concentrati piastrinici, da 27 a 29 concentrati	99.05.5K †↔	Trasfusione di concentrati piastrinici, da 440 a 459 concentrati
99.05.4F †↔	Trasfusione di concentrati piastrinici, da 30 a 35 concentrati	99.05.5L †↔	Trasfusione di concentrati piastrinici, da 460 a 479 concentrati
99.05.4G †↔	Trasfusione di concentrati piastrinici, da 36 a 41 concentrati	99.05.5M †↔	Trasfusione di concentrati piastrinici, da 480 a 499 concentrati
99.05.4H †↔	Trasfusione di concentrati piastrinici, da 42 a 47 concentrati	99.05.5N †↔	Trasfusione di concentrati piastrinici, da 500 e più concentrati
99.05.4I †↔	Trasfusione di concentrati piastrinici, da 48 a 53 concentrati	99.05.64 †↔	Trasfusione di concentrati piastrinici specifici per il paziente, 4 concentrati
99.05.4J †↔	Trasfusione di concentrati piastrinici, da 54 a 59 concentrati	99.05.65 †↔	Trasfusione di concentrati piastrinici specifici per il paziente, 5 concentrati
99.05.4K †↔	Trasfusione di concentrati piastrinici, da 60 a 65 concentrati	99.05.66 †↔	Trasfusione di concentrati piastrinici specifici per il paziente, da 6 a 8 concentrati
99.05.4L †↔	Trasfusione di concentrati piastrinici, da 66 a 71 concentrati	99.05.67 †↔	Trasfusione di concentrati piastrinici specifici per il paziente, da 9 a 11 concentrati
99.05.4M †↔	Trasfusione di concentrati piastrinici, da 72 a 77 concentrati	99.05.68 †↔	Trasfusione di concentrati piastrinici specifici per il paziente, da 12 a 14 concentrati
99.05.4N †↔	Trasfusione di concentrati piastrinici, da 78 a 83 concentrati	99.05.6A †↔	Trasfusione di concentrati piastrinici specifici per il paziente, da 15 a 17 concentrati
99.05.4O †↔	Trasfusione di concentrati piastrinici, da 84 a 89 concentrati	99.05.6B †↔	Trasfusione di concentrati piastrinici specifici per il paziente, da 18 a 20 concentrati
99.05.4P †↔	Trasfusione di concentrati piastrinici, da 90 a 95 concentrati	99.05.6C †↔	Trasfusione di concentrati piastrinici specifici per il paziente, da 21 a 23 concentrati
99.05.4Q †↔	Trasfusione di concentrati piastrinici, da 96 a 101 concentrati	99.05.6D †↔	Trasfusione di concentrati piastrinici specifici per il paziente, da 24 a 26 concentrati
99.05.4R †↔	Trasfusione di concentrati piastrinici, da 102 a 107 concentrati	99.05.6E †↔	Trasfusione di concentrati piastrinici specifici per il paziente, da 27 a 29 concentrati
99.05.4S †↔	Trasfusione di concentrati piastrinici, da 108 a 113 concentrati	99.05.6F †↔	Trasfusione di concentrati piastrinici specifici per il paziente, da 30 a 32 concentrati
99.05.4T †↔	Trasfusione di concentrati piastrinici, da 114 a 119 concentrati	99.05.6G †↔	Trasfusione di concentrati piastrinici specifici per il paziente, da 33 a 35 concentrati
99.05.4U †↔	Trasfusione di concentrati piastrinici, da 120 a 129 concentrati	99.05.6H †↔	Trasfusione di concentrati piastrinici specifici per il paziente, da 36 a 38 concentrati
99.05.4V †↔	Trasfusione di concentrati piastrinici, da 130 a 139 concentrati	99.05.6I †↔	Trasfusione di concentrati piastrinici specifici per il paziente, da 39 a 41 concentrati
99.05.4W †↔	Trasfusione di concentrati piastrinici, da 140 a 149 concentrati	99.05.6J †↔	Trasfusione di concentrati piastrinici specifici per il paziente, da 42 a 44 concentrati
99.05.51 †↔	Trasfusione di concentrati piastrinici, da 150 a 159 concentrati	99.05.6K †↔	Trasfusione di concentrati piastrinici specifici per il paziente, da 45 a 47 concentrati
99.05.52 †↔	Trasfusione di concentrati piastrinici, da 160 a 169 concentrati	99.05.6L †↔	Trasfusione di concentrati piastrinici specifici per il paziente, da 48 a 50 concentrati
99.05.53 †↔	Trasfusione di concentrati piastrinici, da 170 a 179 concentrati		

- 99.05.6M †↔ Trasfusione di concentrati piastrinici specifici per il paziente, da 51 a 53 concentrati
- 99.05.6N †↔ Trasfusione di concentrati piastrinici specifici per il paziente, da 54 a 56 concentrati
- 99.05.6O †↔ Trasfusione di concentrati piastrinici specifici per il paziente, da 57 a 59 concentrati
- 99.05.6P †↔ Trasfusione di concentrati piastrinici specifici per il paziente, da 60 a 62 concentrati
- 99.05.6Q †↔ Trasfusione di concentrati piastrinici specifici per il paziente, da 63 a 65 concentrati
- 99.05.6R †↔ Trasfusione di concentrati piastrinici specifici per il paziente, da 66 a 68 concentrati
- 99.05.6S †↔ Trasfusione di concentrati piastrinici specifici per il paziente, da 69 e più concentrati
- 99.07.22 †↔ Trasfusione di plasma fresco congelato (qFFP/PFC quaranteno), da 6 a 10 unità terapeutiche
- 99.07.23 †↔ Trasfusione di plasma fresco congelato (qFFP/PFC quaranteno), da 11 a 15 unità terapeutiche
- 99.07.24 †↔ Trasfusione di plasma fresco congelato (qFFP/PFC quaranteno), da 16 a 20 unità terapeutiche
- 99.07.25 †↔ Trasfusione di plasma fresco congelato (qFFP/PFC quaranteno), da 21 a 25 unità terapeutiche
- 99.07.26 †↔ Trasfusione di plasma fresco congelato (qFFP/PFC quaranteno), da 26 a 30 unità terapeutiche
- 99.07.27 †↔ Trasfusione di plasma fresco congelato (qFFP/PFC quaranteno), da 31 a 35 unità terapeutiche
- 99.07.28 †↔ Trasfusione di plasma fresco congelato (qFFP/PFC quaranteno), da 36 a 40 unità terapeutiche
- 99.07.2A †↔ Trasfusione di plasma fresco congelato (qFFP/PFC quaranteno), da 41 a 45 unità terapeutiche
- 99.07.2B †↔ Trasfusione di plasma fresco congelato (qFFP/PFC quaranteno), da 46 a 50 unità terapeutiche
- 99.07.2C †↔ Trasfusione di plasma fresco congelato (qFFP/PFC quaranteno), 51 e più unità terapeutiche
- 99.07.32 †↔ Trasfusione di plasma fresco congelato patogeno-inattivato (piFFP/PFC inattivato), da 6 a 10 unità terapeutiche
- 99.07.33 †↔ Trasfusione di plasma fresco congelato patogeno-inattivato (piFFP/PFC inattivato), da 11 a 15 unità terapeutiche
- 99.07.34 †↔ Trasfusione di plasma fresco congelato patogeno-inattivato (piFFP/PFC inattivato), da 16 a 20 unità terapeutiche
- 99.07.35 †↔ Trasfusione di plasma fresco congelato patogeno-inattivato (piFFP/PFC inattivato), da 21 a 25 unità terapeutiche
- 99.07.36 †↔ Trasfusione di plasma fresco congelato patogeno-inattivato (piFFP/PFC inattivato), da 26 a 30 unità terapeutiche
- 99.07.37 †↔ Trasfusione di plasma fresco congelato patogeno-inattivato (piFFP/PFC inattivato), da 31 a 35 unità terapeutiche
- 99.07.38 †↔ Trasfusione di plasma fresco congelato patogeno-inattivato (piFFP/PFC inattivato), da 36 a 40 unità terapeutiche
- 99.07.3A †↔ Trasfusione di plasma fresco congelato patogeno-inattivato (piFFP/PFC inattivato), da 41 a 45 unità terapeutiche
- 99.07.3B †↔ Trasfusione di plasma fresco congelato patogeno-inattivato (piFFP/PFC inattivato), da 46 a 50 unità terapeutiche
- 99.07.3C †↔ Trasfusione di plasma fresco congelato patogeno-inattivato (piFFP/PFC inattivato), 51 e più unità terapeutiche
- 99.09.10 †↔ Trapianto di granulociti, 1 -5 concentrati
- 99.09.12 †↔ Trasfusione di granulociti, da 6 a 10 concentrati
- 99.09.13 †↔ Trasfusione di granulociti, da 11 a 15 concentrati
- 99.09.14 †↔ Trasfusione di granulociti, da 16 a 20 concentrati
- 99.09.15 †↔ Trasfusione di granulociti, 21 e più concentrati
- 99.09.20 †↔ Trasfusione di linfociti da donatore, da fornitore esterno
- 99.09.23 †↔ Trasfusione di linfociti da donatore, da 1 a 3 concentrati
- 99.09.24 †↔ Trasfusione di linfociti da donatore, da 4 a 6 concentrati
- 99.09.25 †↔ Trasfusione di linfociti da donatore, più di 6 concentrati
- 99.09.30 †↔ Trasfusione di leucociti dopo coltura ex vivo
- 99.71.12 †↔ Plasmaferesi terapeutica, scambio di plasma con cloruro di sodio e colloidi (ad es. albumina)
- 99.71.13 †↔ Plasmaferesi terapeutica, scambio di plasma esclusivamente con FFP (qFFP, piFFP)
- 99.71.99 †↔ Plasmaferesi terapeutica, altro
- 99.72.11 †↔ Leucoafesi terapeutica
- 99.73 †↔ Eritrocitoafesi terapeutica
- 99.74 †↔ Piastrinoafesi terapeutica
- 99.76.00 †↔ Immunoassorbimento extracorporeo e assorbimento, NAS
- 99.76.09 †↔ Immunoassorbimento extracorporeo e assorbimento, altro
- 99.76.10 †↔ Immunoassorbimento extracorporeo, su colonna non rigenerabile
- 99.76.11 †↔ Immunoassorbimento extracorporeo, su colonna rigenerabile
- 99.76.20 †↔ LDL-afesi
- 99.76.31 †↔ Assorbimento extracorporeo di sostanze idrofobe, piccolo e medio-molecolari
- 99.79.11 †↔ Preparazione al trapianto d'organo con donatore vivente ABO incompatibile
- 99.79.21 †↔ Aferesi per eliminazione di endotossine mediante emoperfusione con polimixina
- 99.88 †↔ Fotoferesi terapeutica

Procedura KP-3

- 99.B7.12 †↔ Terapia intensiva complessa, da 120 a 184 punti risorse
- 99.B7.13 †↔ Terapia intensiva complessa, da 185 a 360 punti risorse
- 99.B7.14 †↔ Terapia intensiva complessa, da 361 a 552 punti risorse
- 99.B7.15 †↔ Terapia intensiva complessa, da 553 a 828 punti risorse
- 99.B7.16 †↔ Terapia intensiva complessa, da 829 a 1104 punti risorse
- 99.B7.17 †↔ Terapia intensiva complessa, da 1105 a 1380 punti risorse
- 99.B7.18 †↔ Terapia intensiva complessa, da 1381 a 1656 punti risorse
- 99.B7.1A †↔ Terapia intensiva complessa, da 1657 a 1932 punti risorse
- 99.B7.1B †↔ Terapia intensiva complessa, da 1933 a 2208 punti risorse
- 99.B7.1C †↔ Terapia intensiva complessa, da 2209 a 2484 punti risorse
- 99.B7.1D †↔ Terapia intensiva complessa, da 2485 a 2760 punti risorse
- 99.B7.1E †↔ Terapia intensiva complessa, da 2761 a 3220 punti risorse
- 99.B7.1F †↔ Terapia intensiva complessa, da 3221 a 3680 punti risorse
- 99.B7.1G †↔ Terapia intensiva complessa, da 3681 a 4600 punti risorse

99.B7.1H ‡↔	Terapia intensiva complessa, da 4601 a 5520 punti risorse	99.B7.1L ‡↔	Terapia intensiva complessa, da 11041 a 13800 punti risorse
99.B7.1I ‡↔	Terapia intensiva complessa, da 5521 a 7360 punti risorse	99.B7.1M ‡↔	Terapia intensiva complessa, da 13801 a 16560 punti risorse
99.B7.1J ‡↔	Terapia intensiva complessa, da 7361 a 9200 punti risorse	99.B7.1N ‡↔	Terapia intensiva complessa, da 16561 a 19320 punti risorse
99.B7.1K ‡↔	Terapia intensiva complessa, da 9201 a 11040 punti risorse	99.B7.1O ‡↔	Terapia intensiva complessa, 19321 e più punti risorse

Procedura KP-4

54.98.09 ‡↔	Dialisi peritoneale, altro	54.98.35 ‡↔	Dialisi peritoneale, continua, assistita meccanicamente (APD), con apparecchi supplementari, da più di 264 ore fino a 432 ore
54.98.11 ‡↔	Dialisi peritoneale, intermittente, assistita meccanicamente (IPD)	54.98.36 ‡↔	Dialisi peritoneale, continua, assistita meccanicamente (APD), con apparecchi supplementari, da più di 432 ore
54.98.21 ‡↔	Dialisi peritoneale, continua, non assistita meccanicamente (CAPD), fino a 24 ore	99.25.21 ‡↔	Chemioipertermia intraperitoneale [HIPEC]
54.98.22 ‡↔	Dialisi peritoneale, continua, non assistita meccanicamente (CAPD), da più di 24 ore fino a 72 ore	99.25.22 ‡↔	Chemioipertermia intratoracica [HITOC]
54.98.23 ‡↔	Dialisi peritoneale, continua, non assistita meccanicamente (CAPD), da più di 72 ore fino a 144 ore	99.25.23 ‡↔	Chemioterapia intraperitoneale mediante aerosol pressurizzato [PIPAC]
54.98.24 ‡↔	Dialisi peritoneale, continua, non assistita meccanicamente (CAPD), da più di 144 ore fino a 264 ore	99.25.24 ‡↔	Chemioterapia intratoracica mediante aerosol pressurizzato [PITAC]
54.98.25 ‡↔	Dialisi peritoneale, continua, non assistita meccanicamente (CAPD), da più di 264 ore fino a 432 ore	99.25.25 ‡↔	Applicazione intratoracica intraoperatoria di una soluzione di agente chemioterapeutico e fibrina del paziente come carrier
54.98.26 ‡↔	Dialisi peritoneale, continua, non assistita meccanicamente (CAPD), da più di 432 ore	99.28.01 ‡↔	Instillazione di materiale citotossico e immunomodulatori, intratecale
54.98.31 ‡↔	Dialisi peritoneale, continua, assistita meccanicamente (APD), con apparecchi supplementari, fino a 24 ore	99.28.02 ‡↔	Instillazione di materiale citotossico e immunomodulatori, intracerebrale
54.98.32 ‡↔	Dialisi peritoneale, continua, assistita meccanicamente (APD), con apparecchi supplementari, da più di 24 ore fino a 72 ore	99.28.03 ‡↔	Instillazione di materiale citotossico e immunomodulatori, nella cavità pleurica
54.98.33 ‡↔	Dialisi peritoneale, continua, assistita meccanicamente (APD), con apparecchi supplementari, da più di 72 ore fino a 144 ore	99.28.04 ‡↔	Instillazione di materiale citotossico e immunomodulatori, intraperitoneale
54.98.34 ‡↔	Dialisi peritoneale, continua, assistita meccanicamente (APD), con apparecchi supplementari, da più di 144 ore fino a 264 ore	99.28.05 ‡↔	Instillazione di materiale citotossico e immunomodulatori, nella vescica
		99.28.06 ‡↔	Instillazione di materiale citotossico e immunomodulatori, nella pelvi renale
		99.28.07 ‡↔	Instillazione di materiale citotossico e immunomodulatori ad azione locoregionale, per via arteriosa

Procedura KP-5

37.41 ↔	Inserzione di sistema protetico di assistenza cardiaca attorno al cuore	37.6A.37 ↔	Impianto di sistema di assistenza cardiocircolatoria, con pompa, senza funzione di scambio gassoso, intracorporeo, del ventricolo destro, Hospital Set, chirurgico a cielo aperto per via toracica (toracotomia, minitoracotomia, sternotomia)
37.52 ↔	Impianto di sistema cardiaco integrale di sostituzione	37.6A.3A ↔	Impianto di sistema di assistenza cardiocircolatoria, con pompa, senza funzione di scambio gassoso, intracorporeo, biventricolare, Hospital Set, chirurgico a cielo aperto per via toracica (toracotomia, minitoracotomia, sternotomia)
37.6A.11 ↔	Impianto di sistema di assistenza cardiocircolatoria, con pompa, senza funzione di scambio gassoso, extracorporeo, del ventricolo sinistro, chirurgico a cielo aperto per via toracica (toracotomia, minitoracotomia, sternotomia)	37.6A.41 ↔	Impianto di sistema di assistenza cardiocircolatoria, con pompa, senza funzione di scambio gassoso, endovasale (intracardiaco incluso), del ventricolo sinistro, percutaneo
37.6A.12 ↔	Impianto di sistema di assistenza cardiocircolatoria, con pompa, senza funzione di scambio gassoso, extracorporeo, del ventricolo destro, chirurgico a cielo aperto per via toracica (toracotomia, minitoracotomia, sternotomia)	37.6A.42 ↔	Impianto di sistema di assistenza cardiocircolatoria, con pompa, senza funzione di scambio gassoso, endovasale (intracardiaco incluso), del ventricolo destro, percutaneo
37.6A.21 ↔	Impianto di sistema di assistenza cardiocircolatoria, con pompa, senza funzione di scambio gassoso, extracorporeo, biventricolare, chirurgico a cielo aperto per via toracica (toracotomia, minitoracotomia, sternotomia)	37.6A.61 ↔	Impianto di sistema di assistenza cardiocircolatoria e respiratoria, con pompa, con ossigenatore (rimozione di CO2 inclusa), extracorporeo, veno-venoso, chirurgico a cielo aperto per via extratoracica (es. denudamento di vaso)
37.6A.35 ↔	Impianto di sistema di assistenza cardiocircolatoria, con pompa, senza funzione di scambio gassoso, intracorporeo, del ventricolo sinistro, Hospital Set, chirurgico a cielo aperto per via toracica (toracotomia, minitoracotomia, sternotomia)		

37.6A.71 ↔	Impianto di sistema di assistenza cardiocircolatoria e respiratoria, con pompa, con ossigenatore (rimozione di CO2 inclusa), extracorporeo, veno-arterioso o veno-venoarterioso, chirurgico a cielo aperto per via toracica (toracotomia, minitoracotomia, sternotomia)	92.24.30 ↔	Teleradioterapia mediante fotoni: radioterapia estremamente complessa con attrezzatura specializzata
37.6A.72 ↔	Impianto di sistema di assistenza cardiocircolatoria e respiratoria, con pompa, con ossigenatore (rimozione di CO2 inclusa), extracorporeo, veno-arterioso o veno-venoarterioso, chirurgico a cielo aperto per via extratoracica (es. denudamento di vaso)	92.25.01 ↔	Teleradioterapia con elettroni, acceleratore lineare, irradiazione di campo esteso
37.6A.81 ↔	Impianto di contropulsatore aortico (IABP), chirurgico a cielo aperto	92.25.02 ↔	Teleradioterapia con elettroni, acceleratore lineare, irradiazione di un emicorpo
37.6A.82 ↔	Impianto di contropulsatore aortico (IABP), percutaneo	92.25.03 ↔	Teleradioterapia con elettroni, acceleratore lineare, irradiazione del corpo intero
37.91 ↔	Massaggio cardiaco a torace aperto	92.25.04 ↔	Teleradioterapia con elettroni, acceleratore lineare, radioterapia intraoperatoria
92.20 ↔	Infusione d'isotopo radioattivo liquido	92.25.09 ↔	Teleradioterapia con elettroni, acceleratore lineare, altro
92.21.01 ↔	Radioterapia superficiale: fino a 2 campi di irradiazione	92.25.11 ↔	Teleradioterapia con elettroni, acceleratore lineare, guidata dalle immagini
92.21.02 ↔	Radioterapia superficiale: più di 2 campi di irradiazione	92.25.12 ↔	Teleradioterapia con elettroni, acceleratore lineare, guidata dalle immagini, fino a 2 campi di irradiazione
92.22.01 ↔	Radioterapia con ortovoltaggio: fino a 2 campi di irradiazione	92.25.13 ↔	Teleradioterapia con elettroni, acceleratore lineare, guidata dalle immagini, più di 2 campi di irradiazione
92.22.02 ↔	Radioterapia con ortovoltaggio: più di 2 campi di irradiazione	92.25.14 ↔	Teleradioterapia con elettroni, acceleratore lineare, guidata dalle immagini, irradiazione 3D pianificata
92.22.11 ↔	Roentgenterapia intraoperatoria, fino a 300 kV	92.25.15 ↔	Teleradioterapia con elettroni, acceleratore lineare, guidata dalle immagini, radioterapia a modulazione di intensità
92.22.12 ↔	Roentgenterapia intraoperatoria, 300 kV - < 1 MV	92.25.21 ↔	Teleradioterapia con elettroni, acceleratore lineare, non guidata dalle immagini, fino a 2 campi di irradiazione
92.22.19 ↔	Roentgenterapia intraoperatoria, altro	92.25.22 ↔	Teleradioterapia con elettroni, acceleratore lineare, non guidata dalle immagini, più di 2 campi di irradiazione
92.23.01 ↔	Dispositivo di telecobaltoterapia, fino a 2 campi di irradiazione	92.25.23 ↔	Teleradioterapia con elettroni, acceleratore lineare, non guidata dalle immagini, irradiazione 3D pianificata
92.23.02 ↔	Dispositivo di telecobaltoterapia, da 3 a 4 campi di irradiazione	92.25.24 ↔	Teleradioterapia con elettroni, acceleratore lineare, non guidata dalle immagini, radioterapia a modulazione di intensità
92.23.03 ↔	Dispositivo di telecobaltoterapia, più di 4 campi di irradiazione o irradiazione 3D pianificata	92.26.99 ↔	Teleradioterapia con altre radiazioni particellari, altro
92.23.08 ↔	Radioterapia ad alto voltaggio: altri isotopi	92.27.11 ↔	Impianto o inserzione di elementi radioattivi (brachiterapia con radionuclidi chiusi), in sede intrauterina
92.23.09 ↔	Dispositivo di telecobaltoterapia, altro	92.27.12 ↔	Impianto o inserzione di elementi radioattivi (brachiterapia con radionuclidi chiusi), in sede intravaginale
92.24.01 ↔	Teleradioterapia mediante fotoni, acceleratore lineare, irradiazione di campo esteso	92.27.13 ↔	Impianto o inserzione di elementi radioattivi (brachiterapia con radionuclidi chiusi), in sede combinata intrauterina e intravaginale
92.24.02 ↔	Teleradioterapia mediante fotoni, acceleratore lineare, irradiazione di un emicorpo	92.27.21 ↔	Impianto o inserzione di elementi radioattivi (brachiterapia con radionuclidi chiusi), superficie corporea
92.24.03 ↔	Teleradioterapia mediante fotoni, acceleratore lineare, irradiazione del corpo intero	92.27.22 ↔	Impianto o inserzione di elementi radioattivi (brachiterapia con radionuclidi chiusi), in sede intracavitaria
92.24.04 ↔	Teleradioterapia mediante fotoni, acceleratore lineare, radioterapia intraoperatoria	92.27.23 ↔	Impianto o inserzione di elementi radioattivi (brachiterapia con radionuclidi chiusi), in sede endoluminale
92.24.09 ↔	Teleradioterapia mediante fotoni, acceleratore lineare, altro	92.27.31 ↔	Impianto o inserzione di elementi radioattivi (brachiterapia con radionuclidi chiusi), arterie coronarie
92.24.11 ↔	Teleradioterapia mediante fotoni, acceleratore lineare, guidata dalle immagini, fino a 2 campi di irradiazione	92.27.39 ↔	Impianto o inserzione di elementi radioattivi (brachiterapia con radionuclidi chiusi), altri vasi
92.24.12 ↔	Teleradioterapia mediante fotoni, acceleratore lineare, guidata dalle immagini, più di 2 campi di irradiazione	92.27.40 ↔	Impianto o inserzione di elementi radioattivi (brachiterapia con radionuclidi chiusi), intraoperatoria
92.24.13 ↔	Teleradioterapia mediante fotoni, acceleratore lineare, guidata dalle immagini, irradiazione 3D pianificata	92.27.71 ↔	Moulage radioattivi: costruzione e applicazione di moulage radioattivi superficiali
92.24.14 ↔	Teleradioterapia mediante fotoni, acceleratore lineare, guidata dalle immagini, radioterapia a modulazione di intensità	92.27.72 ↔	Moulage radioattivi: costruzione e applicazione di applicatori non impiegati sulla superficie corporea
92.24.21 ↔	Teleradioterapia mediante fotoni, acceleratore lineare, non guidata dalle immagini, fino a 2 campi di irradiazione	92.27.73 ↔	Moulage radioattivi: costruzione e applicazione di applicatori oculari
92.24.22 ↔	Teleradioterapia mediante fotoni, acceleratore lineare, non guidata dalle immagini, più di 2 campi di irradiazione	92.27.79 ↔	Moulage radioattivi, altro
92.24.23 ↔	Teleradioterapia mediante fotoni, acceleratore lineare, non guidata dalle immagini, irradiazione 3D pianificata		
92.24.24 ↔	Teleradioterapia mediante fotoni, acceleratore lineare, non guidata dalle immagini, radioterapia a modulazione di intensità		

92.28.09 ↔	Iniezione, instillazione o somministrazione per via orale di radioisotopi, altro	92.29.32 ↔	Brachiterapia interstiziale con impianto di emettitori permanenti, da 11 a 15 sorgenti
92.28.11 ↔	Terapia con radionuclidi aperti per metastasi ossee	92.29.33 ↔	Brachiterapia interstiziale con impianto di emettitori permanenti, da 16 a 20 sorgenti
92.28.14 ↔	Instillazione di radionuclidi aperti in articolazioni	92.29.34 ↔	Brachiterapia interstiziale con impianto di emettitori permanenti, da 21 a 25 sorgenti
92.28.24 ↔	Radio-chemioembolizzazione endovascolare selettiva con I-131-Lipiodol	92.29.35 ↔	Brachiterapia interstiziale con impianto di emettitori permanenti, da 26 a 30 sorgenti
92.28.25 ↔	Terapia endovascolare selettiva con radionuclidi (SIRT) mediante embolizzazione con microsfele marcate con ittrio-90	92.29.36 ↔	Brachiterapia interstiziale con impianto di emettitori permanenti, da 31 a 35 sorgenti
92.28.26 ↔	Terapia endovascolare selettiva con radionuclidi (SIRT) mediante embolizzazione con microsfele marcate con olmio-166	92.29.37 ↔	Brachiterapia interstiziale con impianto di emettitori permanenti, da 36 a 40 sorgenti
92.28.33 ↔	Brachiterapia endovascolare con renio-188	92.29.38 ↔	Brachiterapia interstiziale con impianto di emettitori permanenti, da 41 a 45 sorgenti
92.28.41 ↔	Radioiodioterapia fino a 1,2 GBq I-131, senza somministrazione di tireotropina ricombinante (rh-TSH)	92.29.39 ↔	Brachiterapia interstiziale con impianto di emettitori permanenti, da 46 a 50 sorgenti
92.28.42 ↔	Radioiodioterapia fino a 1,2 GBq I-131, con somministrazione di tireotropina ricombinante (rh-TSH)	92.29.3A ↔	Brachiterapia interstiziale con impianto di emettitori permanenti, da 51 a 55 sorgenti
92.28.43 ↔	Radioiodioterapia da 1,2 a meno di 5 GBq I-131, senza somministrazione di tireotropina ricombinante (rh-TSH)	92.29.3B ↔	Brachiterapia interstiziale con impianto di emettitori permanenti, da 56 a 60 sorgenti
92.28.44 ↔	Radioiodioterapia da 1,2 a meno di 5 GBq I-131, con somministrazione di tireotropina ricombinante (rh-TSH)	92.29.3C ↔	Brachiterapia interstiziale con impianto di emettitori permanenti, da 61 a 65 sorgenti
92.28.45 ↔	Radioiodioterapia da 5 e più GBq I-131, senza somministrazione di tireotropina ricombinante (rh-TSH)	92.29.3D ↔	Brachiterapia interstiziale con impianto di emettitori permanenti, da 66 a 70 sorgenti
92.28.46 ↔	Radioiodioterapia da 5 e più GBq I-131, con somministrazione di tireotropina ricombinante (rh-TSH)	92.29.3E ↔	Brachiterapia interstiziale con impianto di emettitori permanenti, da 71 e più sorgenti
92.28.51 ↔	Radioimmunoterapia con 90Y ibritumomab tiuxetano, parenterale	92.29.49 ↔	Brachiterapia con applicatori superficiali, altro
92.28.52 ↔	Radioimmunoterapia con iodio-131 [I-131] tositumomab, parenterale	92.29.51 ↔	Rimozione di radionuclidi chiusi o di applicatori inattivi sotto anestesia
92.28.53 ↔	Radioimmunoterapia con altri anticorpi, parenterale	92.30.20 ↔	Radioterapia stereotassica, in seduta unica: Cerebrale, radioterapia a modulazione di intensità
92.28.64 ↔	Terapia radiorecettoriale con l'analogo della somatostatina DOTA-coniugato TOC (octreotide)	92.30.21 ↔	Radioterapia stereotassica, in seduta unica: Cerebrale, radioterapia ad arco a modulazione di intensità (IMAT)
92.28.65 ↔	Terapia radiorecettoriale con l'analogo della somatostatina DOTA-coniugato TATE (octreotate)	92.30.22 ↔	Radioterapia stereotassica, in seduta unica: Cerebrale, guidata dalle immagini
92.28.66 ↔	Terapia radiorecettoriale con antagonisti della somatostatina	92.30.30 ↔	Radioterapia stereotassica, in seduta unica: Extracerebrale, radioterapia a modulazione di intensità
92.28.67 ↔	Terapia radiorecettoriale con ligando PSMA	92.30.31 ↔	Radioterapia stereotassica, in seduta unica: Extracerebrale, radioterapia ad arco a modulazione di intensità (IMAT)
92.28.69 ↔	Radioterapia con molecole piccole, altro	92.30.32 ↔	Radioterapia stereotassica, in seduta unica: Extracerebrale, guidata dalle immagini
92.28.71 ↔	Somministrazione parenterale di iodio-131-MIBG (metaiodobenzilguanidina)	92.30.99 ↔	Radioterapia stereotassica, in seduta unica, altro
92.29.09 ↔	Brachiterapia con radionuclidi chiusi, altro	92.31.00 ↔	Radiochirurgia con fotoni NAS, cerebrale
92.29.11 ↔	Brachiterapia interstiziale con impianto di emettitori rimovibili monoplanari, basso rateo di dose	92.31.10 ↔	Radiochirurgia con fotoni NAS, extracerebrale
92.29.12 ↔	Brachiterapia interstiziale con impianto di emettitori rimovibili monoplanari, rateo di dose pulsata (pulsed dose rate)	92.32.01 ↔	Radiochirurgia con fotoni a sorgenti multiple: Gamma knife
92.29.13 ↔	Brachiterapia interstiziale con impianto di emettitori rimovibili monoplanari, alto rateo di dose	92.33.01 ↔	Altra radioterapia ad alto voltaggio: radioterapia stereotassica, in seduta unica, cerebrale
92.29.19 ↔	Brachiterapia interstiziale con impianto di emettitori rimovibili monoplanari, altro	92.33.11 ↔	Altra radioterapia ad alto voltaggio: radioterapia stereotassica, in seduta unica, extracerebrale
92.29.21 ↔	Brachiterapia interstiziale con impianto volumetrico di emettitori rimovibili multiplanari, basso rateo di dose	92.39.01 ↔	Altra radioterapia ad alto voltaggio, irradiazione stereotassica, frazionata, cerebrale, NAS
92.29.22 ↔	Brachiterapia interstiziale con impianto volumetrico di emettitori rimovibili multiplanari, rateo di dose pulsata (pulsed dose rate)	92.39.11 ↔	Altra radioterapia ad alto voltaggio, irradiazione stereotassica, frazionata, extracerebrale, NAS
92.29.23 ↔	Brachiterapia interstiziale con impianto volumetrico di emettitori rimovibili multiplanari, alto rateo di dose	92.39.20 ↔	Altra radioterapia ad alto voltaggio, irradiazione stereotassica, frazionata: Cerebrale, radioterapia a modulazione di intensità
92.29.24 ↔	Brachiterapia con impianto di emettitori rimovibili multiplanari, alto rateo di dose, intraoperatoria	92.39.21 ↔	Altra radioterapia ad alto voltaggio, irradiazione stereotassica, frazionata: Cerebrale, radioterapia ad arco a modulazione di intensità (IMAT)
92.29.29 ↔	Brachiterapia interstiziale con impianto volumetrico di emettitori rimovibili multiplanari, altro	92.39.22 ↔	Altra radioterapia ad alto voltaggio, irradiazione stereotassica, frazionata: Cerebrale, guidata dalle immagini
92.29.31 ↔	Brachiterapia interstiziale con impianto di emettitori permanenti, fino a 10 sorgenti	92.39.29 ↔	Altra radioterapia ad alto voltaggio, irradiazione stereotassica, frazionata, cerebrale, altro
		92.39.30 ↔	Altra radioterapia ad alto voltaggio, irradiazione stereotassica, frazionata: Extracerebrale, radioterapia a modulazione di intensità

- | | | | |
|------------|--|------------|---|
| 92.39.31 ↔ | Altra radioterapia ad alto voltaggio, irradiazione stereotassica, frazionata: Extracerebrale, radioterapia ad arco a modulazione di intensità (IMAT) | 92.39.39 ↔ | Altra radioterapia ad alto voltaggio, irradiazione stereotassica, frazionata, extracerebrale, altro |
| 92.39.32 ↔ | Altra radioterapia ad alto voltaggio, irradiazione stereotassica, frazionata: Extracerebrale, guidata dalle immagini | 92.41 ↔ | Radioterapia intraoperatoria con elettroni |

Funzione

Dialisi

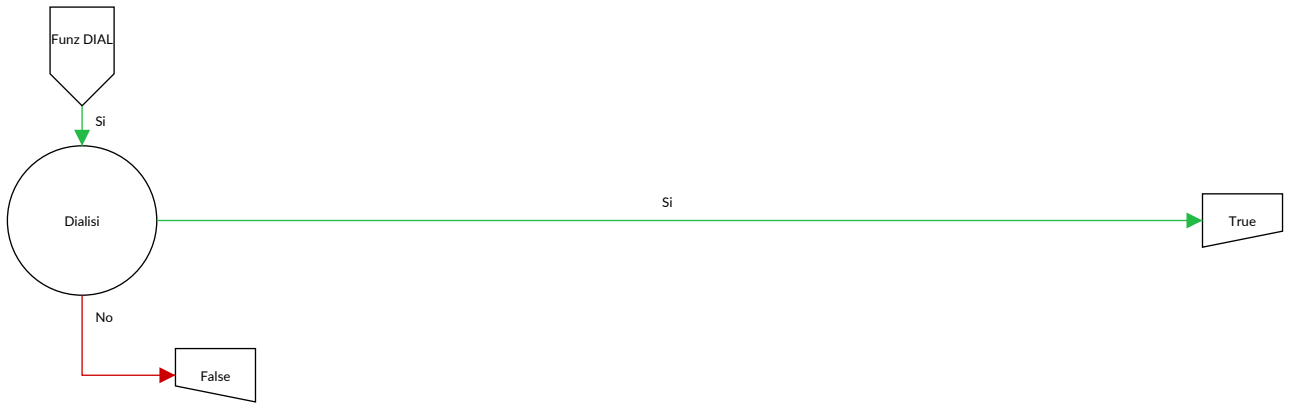

Dialisi

Procedura nella tabella DIAL-1

Procedura DIAL-1

39.95.10 †↔	Emodialisi: NAS	39.95.63 †↔	Emofiltrazione: Prolungata intermittente, anticoagulazione con eparina o senza anticoagulazione
39.95.19 †↔	Emodialisi: altro	39.95.64 †↔	Emofiltrazione: Prolungata intermittente, anticoagulazione con altre sostanze
39.95.20 †↔	Emodialisi: Intermittente, NAS	39.95.70 †↔	Emofiltrazione: Continua, veno-venosa, con pompa (CVVH), anticoagulazione con eparina o senza anticoagulazione, durata non specificata
39.95.21 †↔	Emodialisi: Intermittente, anticoagulazione con eparina o senza anticoagulazione	39.95.71 †↔	Emofiltrazione: Continua, veno-venosa, con pompa (CVVH), anticoagulazione con eparina o senza anticoagulazione, fino a 24 ore
39.95.22 †↔	Emodialisi: Intermittente, anticoagulazione con altre sostanze	39.95.72 †↔	Emofiltrazione: Continua, veno-venosa, con pompa (CVVH), anticoagulazione con eparina o senza anticoagulazione, da più di 24 ore fino a 72 ore
39.95.23 †↔	Emodialisi: Prolungata intermittente, anticoagulazione con eparina o senza anticoagulazione	39.95.73 †↔	Emofiltrazione: Continua, veno-venosa, con pompa (CVVH), anticoagulazione con eparina o senza anticoagulazione, da più di 72 ore fino a 144 ore
39.95.24 †↔	Emodialisi: Prolungata intermittente, anticoagulazione con altre sostanze	39.95.74 †↔	Emofiltrazione: Continua, veno-venosa, con pompa (CVVH), anticoagulazione con eparina o senza anticoagulazione, da più di 144 ore fino a 264 ore
39.95.30 †↔	Emodialisi: Continua, veno-venosa, con pompa (CVVHD), anticoagulazione con eparina o senza anticoagulazione, durata non specificata	39.95.75 †↔	Emofiltrazione: Continua, veno-venosa, con pompa (CVVH), anticoagulazione con eparina o senza anticoagulazione, da più di 264 ore fino a 432 ore
39.95.31 †↔	Emodialisi: Continua, veno-venosa, con pompa (CVVHD), anticoagulazione con eparina o senza anticoagulazione, fino a 24 ore	39.95.76 †↔	Emofiltrazione: Continua, veno-venosa, con pompa (CVVH), anticoagulazione con eparina o senza anticoagulazione, da più di 432 ore
39.95.32 †↔	Emodialisi: Continua, veno-venosa, con pompa (CVVHD), anticoagulazione con eparina o senza anticoagulazione, da più di 24 ore fino a 72 ore	39.95.80 †↔	Emofiltrazione: Continua, veno-venosa, con pompa (CVVH), anticoagulazione con altre sostanze, durata non specificata
39.95.33 †↔	Emodialisi: Continua, veno-venosa, con pompa (CVVHD), anticoagulazione con eparina o senza anticoagulazione, da più di 72 ore fino a 144 ore	39.95.81 †↔	Emofiltrazione: Continua, veno-venosa, con pompa (CVVH), anticoagulazione con altre sostanze, fino a 24 ore
39.95.34 †↔	Emodialisi: Continua, veno-venosa, con pompa (CVVHD), anticoagulazione con eparina o senza anticoagulazione, da più di 144 ore fino a 264 ore	39.95.82 †↔	Emofiltrazione: Continua, veno-venosa, con pompa (CVVH), anticoagulazione con altre sostanze, da più di 24 ore fino a 72 ore
39.95.35 †↔	Emodialisi: Continua, veno-venosa, con pompa (CVVHD), anticoagulazione con eparina o senza anticoagulazione, da più di 264 ore fino a 432 ore	39.95.83 †↔	Emofiltrazione: Continua, veno-venosa, con pompa (CVVH), anticoagulazione con altre sostanze, da più di 72 ore fino a 144 ore
39.95.36 †↔	Emodialisi: Continua, veno-venosa, con pompa (CVVHD), anticoagulazione con eparina o senza anticoagulazione, da più di 432 ore	39.95.84 †↔	Emofiltrazione: Continua, veno-venosa, con pompa (CVVH), anticoagulazione con altre sostanze, da più di 144 ore fino a 264 ore
39.95.40 †↔	Emodialisi: Continua, veno-venosa, con pompa (CVVHD), anticoagulazione con altre sostanze, durata non specificata	39.95.85 †↔	Emofiltrazione: Continua, veno-venosa, con pompa (CVVH), anticoagulazione con altre sostanze, da più di 264 ore fino a 432 ore
39.95.41 †↔	Emodialisi: Continua, veno-venosa, con pompa (CVVHD), anticoagulazione con altre sostanze, fino a 24 ore	39.95.86 †↔	Emofiltrazione: Continua, veno-venosa, con pompa (CVVH), anticoagulazione con altre sostanze, da più di 432 ore
39.95.42 †↔	Emodialisi: Continua, veno-venosa, con pompa (CVVHD), anticoagulazione con altre sostanze, da più di 24 ore fino a 72 ore	39.95.A0 †↔	Emofiltrazione: Continua, arteriovenosa (CAVH), durata non specificata
39.95.43 †↔	Emodialisi: Continua, veno-venosa, con pompa (CVVHD), anticoagulazione con altre sostanze, da più di 72 ore fino a 144 ore	39.95.A1 †↔	Emofiltrazione: Continua, arteriovenosa (CAVH), fino a 24 ore
39.95.44 †↔	Emodialisi: Continua, veno-venosa, con pompa (CVVHD), anticoagulazione con altre sostanze, da più di 144 ore fino a 264 ore	39.95.A2 †↔	Emofiltrazione: Continua, arteriovenosa (CAVH), da più di 24 ore fino a 72 ore
39.95.45 †↔	Emodialisi: Continua, veno-venosa, con pompa (CVVHD), anticoagulazione con altre sostanze, da più di 264 ore fino a 432 ore	39.95.A3 †↔	Emofiltrazione: Continua, arteriovenosa (CAVH), da più di 72 ore fino a 144 ore
39.95.46 †↔	Emodialisi: Continua, veno-venosa, con pompa (CVVHD), anticoagulazione con altre sostanze, da più di 432 ore	39.95.A4 †↔	Emofiltrazione: Continua, arteriovenosa (CAVH), da più di 144 ore fino a 264 ore
39.95.50 †↔	Emofiltrazione: NAS	39.95.A5 †↔	Emofiltrazione: Continua, arteriovenosa (CAVH), da più di 264 ore fino a 432 ore
39.95.59 †↔	Emofiltrazione: altro	39.95.A6 †↔	Emofiltrazione: Continua, arteriovenosa (CAVH), da più di 432 ore
39.95.60 †↔	Emofiltrazione: Intermittente, NAS	39.95.B0 †↔	Emodiafiltrazione: Intermittente, NAS
39.95.61 †↔	Emofiltrazione: Intermittente, anticoagulazione con eparina o senza anticoagulazione		
39.95.62 †↔	Emofiltrazione: Intermittente, anticoagulazione con altre sostanze		

- 39.95.B1 †↔ Emodiafiltrazione: Intermittente, anticoagulazione con eparina o senza anticoagulazione
- 39.95.B2 †↔ Emodiafiltrazione: Intermittente, anticoagulazione con altre sostanze
- 39.95.B3 †↔ Emodiafiltrazione: Prolungata intermittente, anticoagulazione con eparina o senza anticoagulazione
- 39.95.B9 †↔ Emodiafiltrazione: Prolungata intermittente, anticoagulazione con altre sostanze
- 39.95.C0 †↔ Emodiafiltrazione: Continua, veno-venosa, con pompa (CVVHDF), anticoagulazione con eparina o senza anticoagulazione, durata non specificata
- 39.95.C1 †↔ Emodiafiltrazione: Continua, veno-venosa, con pompa (CVVHDF), anticoagulazione con eparina o senza anticoagulazione, fino a 24 ore
- 39.95.C2 †↔ Emodiafiltrazione: Continua, veno-venosa, con pompa (CVVHDF), anticoagulazione con eparina o senza anticoagulazione, da più di 24 ore fino a 72 ore
- 39.95.C3 †↔ Emodiafiltrazione: Continua, veno-venosa, con pompa (CVVHDF), anticoagulazione con eparina o senza anticoagulazione, da più di 72 ore fino a 144 ore
- 39.95.C4 †↔ Emodiafiltrazione: Continua, veno-venosa, con pompa (CVVHDF), anticoagulazione con eparina o senza anticoagulazione, da più di 144 ore fino a 264 ore
- 39.95.C5 †↔ Emodiafiltrazione: Continua, veno-venosa, con pompa (CVVHDF), anticoagulazione con eparina o senza anticoagulazione, da più di 264 ore fino a 432 ore
- 39.95.C6 †↔ Emodiafiltrazione: Continua, veno-venosa, con pompa (CVVHDF), anticoagulazione con eparina o senza anticoagulazione, da più di 432 ore
- 39.95.D0 †↔ Emodiafiltrazione: Continua, veno-venosa, con pompa (CVVHDF), anticoagulazione con altre sostanze, NAS
- 39.95.D1 †↔ Emodiafiltrazione: Continua, veno-venosa, con pompa (CVVHDF), anticoagulazione con altre sostanze, fino a 24 ore
- 39.95.D2 †↔ Emodiafiltrazione: Continua, veno-venosa, con pompa (CVVHDF), anticoagulazione con altre sostanze, da più di 24 ore fino a 72 ore
- 39.95.D3 †↔ Emodiafiltrazione: Continua, veno-venosa, con pompa (CVVHDF), anticoagulazione con altre sostanze, da più di 72 ore fino a 144 ore
- 39.95.D4 †↔ Emodiafiltrazione: Continua, veno-venosa, con pompa (CVVHDF), anticoagulazione con altre sostanze, da più di 144 ore fino a 264 ore
- 39.95.D5 †↔ Emodiafiltrazione: Continua, veno-venosa, con pompa (CVVHDF), anticoagulazione con altre sostanze, da più di 264 ore fino a 432 ore
- 39.95.D9 †↔ Emodiafiltrazione: Continua, veno-venosa, con pompa (CVVHDF), anticoagulazione con altre sostanze, da più di 432 ore
- 39.95.E0 †↔ Emodiafiltrazione: Continua, arteriovenosa (CAVHDF), durata non specificata
- 39.95.E1 †↔ Emodiafiltrazione: Continua, arteriovenosa (CAVHDF), fino a 24 ore
- 39.95.E2 †↔ Emodiafiltrazione: Continua, arteriovenosa (CAVHDF), da più di 24 ore fino a 72 ore
- 39.95.E3 †↔ Emodiafiltrazione: Continua, arteriovenosa (CAVHDF), da più di 72 ore fino a 144 ore
- 39.95.E4 †↔ Emodiafiltrazione: Continua, arteriovenosa (CAVHDF), da più di 144 ore fino a 264 ore
- 39.95.E5 †↔ Emodiafiltrazione: Continua, arteriovenosa (CAVHDF), da più di 264 ore fino a 432 ore
- 39.95.E6 †↔ Emodiafiltrazione: Continua, arteriovenosa (CAVHDF), da più di 432 ore
- 54.98.00 †↔ Dialisi peritoneale, NAS
- 54.98.09 †↔ Dialisi peritoneale, altro
- 54.98.11 †↔ Dialisi peritoneale, intermittente, assistita meccanicamente (IPD)
- 54.98.21 †↔ Dialisi peritoneale, continua, non assistita meccanicamente (CAPD), fino a 24 ore
- 54.98.22 †↔ Dialisi peritoneale, continua, non assistita meccanicamente (CAPD), da più di 24 ore fino a 72 ore
- 54.98.23 †↔ Dialisi peritoneale, continua, non assistita meccanicamente (CAPD), da più di 72 ore fino a 144 ore
- 54.98.24 †↔ Dialisi peritoneale, continua, non assistita meccanicamente (CAPD), da più di 144 ore fino a 264 ore
- 54.98.25 †↔ Dialisi peritoneale, continua, non assistita meccanicamente (CAPD), da più di 264 ore fino a 432 ore
- 54.98.26 †↔ Dialisi peritoneale, continua, non assistita meccanicamente (CAPD), da più di 432 ore
- 54.98.31 †↔ Dialisi peritoneale, continua, assistita meccanicamente (APD), con apparecchi supplementari, fino a 24 ore
- 54.98.32 †↔ Dialisi peritoneale, continua, assistita meccanicamente (APD), con apparecchi supplementari, da più di 24 ore fino a 72 ore
- 54.98.33 †↔ Dialisi peritoneale, continua, assistita meccanicamente (APD), con apparecchi supplementari, da più di 72 ore fino a 144 ore
- 54.98.34 †↔ Dialisi peritoneale, continua, assistita meccanicamente (APD), con apparecchi supplementari, da più di 144 ore fino a 264 ore
- 54.98.35 †↔ Dialisi peritoneale, continua, assistita meccanicamente (APD), con apparecchi supplementari, da più di 264 ore fino a 432 ore
- 54.98.36 †↔ Dialisi peritoneale, continua, assistita meccanicamente (APD), con apparecchi supplementari, da più di 432 ore

Funzione

Politrauma



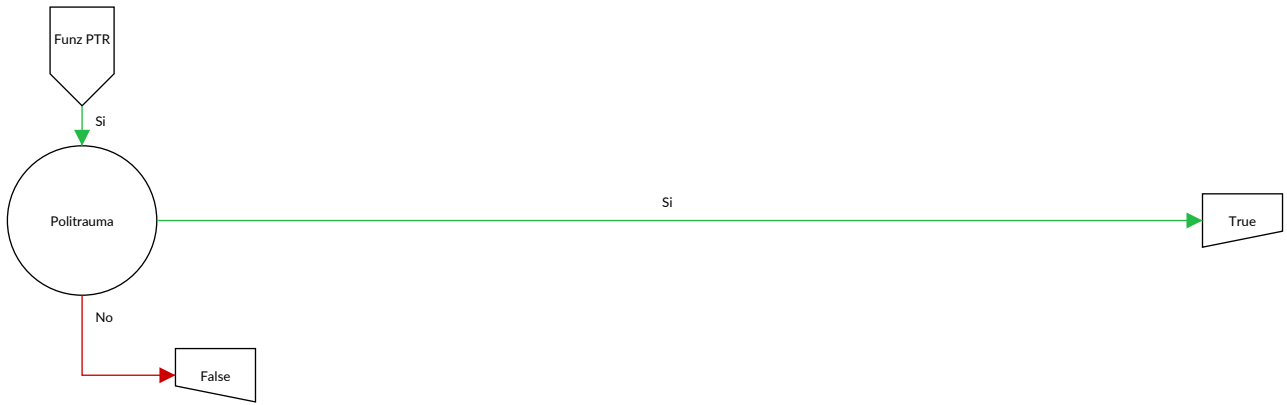

Funz PTR

Politrauma

Diagnosi principale nella tabella PTR-1 e diagnosi secondaria nella almeno due delle tabelle PTR-2, PTR-3, PTR-4, PTR-5, PTR-6, PTR-7, PTR-8, PTR-9, PTR-10, PTR-11

Diagnosi PTR-1

S02.0	Frattura della volta cranica	S07.8	Traumatismo da schiacciamento di altre parti della testa
S02.1	Frattura della base cranica		
S02.3	Frattura del pavimento dell'orbita	S07.9	Traumatismo da schiacciamento della testa, parte non specificata
S02.4	Frattura dello zigomatico e del mascellare superiore		
S02.5	Frattura di dente	S08.0	Avulsione del cuoio capelluto
S02.60	Frattura della mandibola: Parte non specificata	S08.1	Amputazione traumatica dell'orecchio
S02.61	Frattura della mandibola: Processo condileo	S08.8	Amputazione traumatica di altre parti della testa
S02.62	Frattura della mandibola: Sottocondiloidea	S08.9	Amputazione traumatica di parte della testa non specificata
S02.63	Frattura della mandibola: Processo coronoideo		
S02.64	Frattura della mandibola: Ramo mandibolare, parte non specificata	S09.7	Traumatismi multipli della testa
		S10.12	Altri e non specificati traumatismi superficiali della gola: Formazione di vesciche (non termiche)
S02.65	Frattura della mandibola: Angolo mandibolare		
S02.66	Frattura della mandibola: Sinfisi mandibolare	S10.13	Altri e non specificati traumatismi superficiali della gola: Morso o puntura d'insetto (non velenoso)
S02.67	Frattura della mandibola: Parte alveolare		
S02.68	Frattura della mandibola: Corpo mandibolare, altre e non specificate parti	S10.14	Altri e non specificati traumatismi superficiali della gola: Corpo estraneo superficiale (scheggia)
S02.69	Frattura della mandibola: Parti multiple	S10.7	Traumatismi superficiali multipli del collo
S02.7	Fratture multiple interessanti cranio e ossa facciali	S10.82	Traumatismo superficiale di altre parti del collo: Formazione di vesciche (non termiche)
S03.0	Lussazione di osso mascellare		
S04.0	Traumatismo del nervo ottico e delle vie ottiche	S10.83	Traumatismo superficiale di altre parti del collo: Morso o puntura d'insetto (non velenoso)
S04.1	Traumatismo del nervo oculomotore		
S04.2	Traumatismo del nervo trocleare	S10.84	Traumatismo superficiale di altre parti del collo: Corpo estraneo superficiale (scheggia)
S04.3	Traumatismo del nervo trigemino		
S04.4	Traumatismo del nervo abducente	S10.92	Traumatismo superficiale del collo, parte non specificata: Formazione di vesciche (non termiche)
S04.5	Traumatismo del nervo facciale		
S04.6	Traumatismo del nervo statoacustico	S10.93	Traumatismo superficiale del collo, parte non specificata: Morso o puntura d'insetto (non velenoso)
S04.7	Traumatismo del nervo accessorio		
S04.8	Traumatismo di altri nervi cranici		
S04.9	Traumatismo di nervo cranico non specificato	S10.94	Traumatismo superficiale del collo, parte non specificata: Corpo estraneo superficiale (scheggia)
S05.0	Traumatismo della congiuntiva e abrasione corneale senza menzione di corpo estraneo	S11.01	Ferita aperta: Laringe
S05.2	Lacerazione e rottura oculari con prolasso o perdita di tessuto intraoculare	S11.02	Ferita aperta: Trachea, parte cervicale
		S11.1	Ferita aperta interessante la ghiandola tiroide
S05.3	Lacerazione oculare senza prolasso o perdita di tessuto intraoculare	S11.21	Ferita aperta: Faringe
		S11.22	Ferita aperta: Esofago, parte cervicale
S05.4	Ferita penetrante dell'orbita con o senza corpo estraneo	S11.7	Ferite aperte multiple del collo
		S11.80	Ferita aperta di altre parti del collo, non specificata
S05.5	Ferita penetrante del globo oculare con corpo estraneo	S11.87	Danno ai tessuti molli di primo grado su frattura o lussazione aperta del collo
S05.6	Ferita penetrante del globo oculare senza corpo estraneo	S11.88	Danno ai tessuti molli di secondo grado su frattura o lussazione aperta del collo
S05.7	Avulsione dell'occhio	S11.89	Danno ai tessuti molli di terzo grado su frattura o lussazione aperta del collo
S06.1	Edema cerebrale traumatico		
S06.20	Traumatismo cerebrale e cerebellare diffuso, non specificato	S11.9	Ferita aperta del collo, parte non specificata
		S12.0	Frattura della prima vertebra cervicale
S06.21	Contusioni cerebrali diffuse	S12.1	Frattura della seconda vertebra cervicale
S06.22	Contusioni cerebellari diffuse	S12.21	Frattura della terza vertebra cervicale
S06.23	Ematomi intracerebrali e cerebellari multipli	S12.22	Frattura della quarta vertebra cervicale
S06.28	Altri traumatismi cerebrali e cerebellari diffusi	S12.23	Frattura della quinta vertebra cervicale
S06.30	Traumatismo cerebrale e cerebellare focale, non specificato	S12.24	Frattura della sesta vertebra cervicale
		S12.25	Frattura della settima vertebra cervicale
S06.31	Contusione cerebrale focale	S12.7	Fratture multiple della colonna cervicale
S06.32	Contusione cerebellare focale	S12.8	Frattura di altre parti del collo
S06.33	Ematoma cerebrale focale	S12.9	Frattura del collo, parte non specificata
S06.34	Ematoma cerebellare focale	S13.0	Rottura traumatica di disco intervertebrale cervicale
S06.38	Altri traumatismi cerebrali e cerebellari focali	S13.10	Lussazione di vertebra cervicale: Livello non specificato
S06.4	Emorragia epidurale		
S06.5	Emorragia subdurale traumatica	S13.11	Lussazione di vertebra cervicale: C1/C2
S06.6	Emorragia subaracnoidea traumatica	S13.12	Lussazione di vertebra cervicale: C2/C3
S06.8	Altri traumatismi intracranici	S13.13	Lussazione di vertebra cervicale: C3/C4
S07.0	Traumatismo da schiacciamento del viso	S13.14	Lussazione di vertebra cervicale: C4/C5
S07.1	Traumatismo da schiacciamento del cranio	S13.15	Lussazione di vertebra cervicale: C5/C6

S13.16	Lussazione di vertebra cervicale: C6/C7	S20.42	Altri traumatismi superficiali della parete posteriore del torace: Formazione di vesciche (non termiche)
S13.17	Lussazione di vertebra cervicale: C7/D1		
S13.18	Lussazione di vertebra cervicale: Altro	S20.43	Altri traumatismi superficiali della parete posteriore del torace: Morso o puntura d'insetto (non velenoso)
S13.2	Lussazione di altra e non specificata parte del collo		
S13.3	Lussazioni multiple del collo	S20.44	Altri traumatismi superficiali della parete posteriore del torace: Corpo estraneo superficiale (scheggia)
S13.4	Distorsione e distrazione della colonna cervicale		
S13.5	Distorsione e distrazione dell'area tiroidea	S20.82	Traumatismo superficiale di altra e non specificata parte del torace: Formazione di vesciche (non termiche)
S13.6	Distorsione e distrazione di articolazioni e legamenti di altra e non specificata parte del collo		
S14.0	Contusione ed edema del midollo spinale cervicale	S20.83	Traumatismo superficiale di altra e non specificata parte del torace: Morso o puntura d'insetto (non velenoso)
S14.10	Traumatismi del midollo spinale cervicale, non specificati		
S14.11	Lesione completa del midollo spinale cervicale	S20.84	Traumatismo superficiale di altra e non specificata parte del torace: Corpo estraneo superficiale (scheggia)
S14.12	Lesione centrale del midollo cervicale (lesione incompleta del midollo spinale)		
S14.13	Altra lesione incompleta del midollo spinale cervicale	S21.0	Ferita aperta della mammella
S14.2	Traumatismo di radice nervosa della colonna cervicale	S21.1	Ferita aperta della parete anteriore del torace
		S21.2	Ferita aperta della parete posteriore del torace
S14.3	Traumatismo del plesso brachiale	S21.7	Ferite aperte multiple della parete toracica
S14.4	Traumatismo di nervi periferici del collo	S21.80	Ferita aperta di altre parti del torace, non specificata
S14.5	Traumatismo di nervi simpatici cervicali	S21.83	Ferita aperta (qualsiasi parte del torace) in collegamento con traumatismo intratoracico
S14.6	Traumatismo di altri e non specificati nervi del collo		
S14.70	Traumatismo del midollo spinale cervicale: Livello non specificato	S21.87	Danno ai tessuti molli di primo grado su frattura o lussazione aperta del torace
S14.71	Traumatismo del midollo spinale: C1	S21.88	Danno ai tessuti molli di secondo grado su frattura o lussazione aperta del torace
S14.72	Traumatismo del midollo spinale: C2		
S14.73	Traumatismo del midollo spinale: C3	S21.89	Danno ai tessuti molli di terzo grado su frattura o lussazione aperta del torace
S14.74	Traumatismo del midollo spinale: C4		
S14.75	Traumatismo del midollo spinale: C5	S21.9	Ferita aperta del torace, parte non specificata
S14.76	Traumatismo del midollo spinale: C6	S22.00	Frattura di vertebra dorsale: Livello non specificato
S14.77	Traumatismo del midollo spinale: C7	S22.01	Frattura di vertebra dorsale: D1 e D2
S14.78	Traumatismo del midollo spinale: C8	S22.02	Frattura di vertebra dorsale: D3 e D4
S15.00	Traumatismo: Arteria carotide, parte non specificata	S22.03	Frattura di vertebra dorsale: D5 e D6
S15.01	Traumatismo: Arteria carotide comune	S22.04	Frattura di vertebra dorsale: D7 e D8
S15.02	Traumatismo: Arteria carotide esterna	S22.05	Frattura di vertebra dorsale: D9 e D10
S15.03	Traumatismo: Arteria carotide interna	S22.06	Frattura di vertebra dorsale: D11 e D12
S15.1	Traumatismo dell'arteria vertebrale	S22.1	Fratture multiple della colonna dorsale
S15.2	Traumatismo della vena giugulare esterna	S22.20	Frattura dello sterno: non specificato
S15.3	Traumatismo della vena giugulare interna	S22.21	Frattura dello sterno: manubrio dello sterno
S15.7	Traumatismo di vasi sanguigni multipli a livello del collo	S22.22	Frattura dello sterno: corpo dello sterno
		S22.23	Frattura dello sterno: processo xifoideo
S15.80	Traumatismo di vasi sanguigni epidurali a livello del collo	S22.31	Frattura della prima costola
		S22.32	Frattura di altra costola
S15.81	Traumatismo di vasi sanguigni subdurali a livello del collo	S22.40	Fratture multiple delle costole: Non specificate
		S22.41	Fratture multiple delle costole: Con coinvolgimento della prima costola
S15.82	Traumatismo di vasi sanguigni subaracnoidei a livello del collo	S22.42	Fratture multiple delle costole: Con coinvolgimento di due costole
S15.88	Traumatismo di altri vasi sanguigni a livello del collo		
S15.9	Traumatismo di vaso non specificato a livello del collo	S22.43	Fratture multiple delle costole: Con coinvolgimento di tre costole
S16	Traumatismo di muscoli e di tendini a livello del collo	S22.44	Fratture multiple delle costole: Con coinvolgimento di quattro e più costole
S17.0	Traumatismo da schiacciamento di laringe e trachea		
S17.8	Traumatismo da schiacciamento di altre parti del collo	S22.5	Lenbo toracico mobile [flail chest]
		S22.8	Frattura di altre parti di ossa del torace
S17.9	Traumatismo da schiacciamento del collo, parte non specificata	S22.9	Frattura di ossa del torace, parte non specificata
		S23.0	Rottura traumatica di disco intervertebrale toracico
S18	Amputazione traumatica a livello del collo	S23.10	Lussazione di vertebra dorsale: Livello non specificato
S19.7	Traumatismi multipli del collo		
S20.12	Altri e non specificati traumatismi superficiali della mammella: Formazione di vesciche (non termiche)	S23.11	Lussazione di vertebra dorsale: D1/D2 e D2/D3
		S23.12	Lussazione di vertebra dorsale: D3/D4 e D4/D5
S20.13	Altri e non specificati traumatismi superficiali della mammella: Morso o puntura d'insetto (non velenoso)	S23.13	Lussazione di vertebra dorsale: D5/D6 e D6/D7
		S23.14	Lussazione di vertebra dorsale: D7/D8 e D8/D9
S20.14	Altri e non specificati traumatismi superficiali della mammella: Corpo estraneo superficiale (scheggia)	S23.15	Lussazione di vertebra dorsale: D9/D10 e D10/D11
		S23.16	Lussazione di vertebra dorsale: D11/D12
S20.32	Altri traumatismi superficiali della parete anteriore del torace: Formazione di vesciche (non termiche)	S23.17	Lussazione di vertebra dorsale: D12/L1
		S23.2	Lussazione di altre e non specificate parti del torace
S20.33	Altri traumatismi superficiali della parete anteriore del torace: Morso o puntura d'insetto (non velenoso)	S23.3	Distorsione e distrazione della colonna dorsale
		S23.4	Distorsione e distrazione delle costole e dello sterno
S20.34	Altri traumatismi superficiali della parete anteriore del torace: Corpo estraneo superficiale (scheggia)	S23.5	Distorsione e distrazione di altre e non specificate parti del torace
		S24.0	Contusione ed edema del midollo spinale toracico

S24.10	Traumatismi del midollo spinale dorsale, non specificati	S31.0	Ferita aperta della regione lombosacrale e della pelvi
S24.11	Lesione completa del midollo spinale dorsale	S31.1	Ferita aperta della parete addominale
S24.12	Lesione incompleta del midollo spinale dorsale	S31.2	Ferita aperta del pene
S24.2	Traumatismo di radice nervosa della colonna dorsale	S31.3	Ferita aperta dello scroto e dei testicoli
S24.3	Traumatismo di nervi periferici del torace	S31.4	Ferita aperta della vagina e della vulva
S24.4	Traumatismo di nervi simpatici toracici	S31.5	Ferita aperta di altri e non specificati organi genitali esterni
S24.5	Traumatismo di altri nervi del torace	S31.7	Ferite aperte multiple dell'addome, della regione lombosacrale e della pelvi
S24.6	Traumatismo di nervo del torace non specificato	S31.80	Ferita aperta di altre e non specificate parti dell'addome
S24.70	Traumatismo del midollo spinale dorsale: Livello non specificato	S31.83	Ferita aperta (qualsiasi parte dell'addome, dei lombi e della pelvi) in collegamento con traumatismo intraaddominale
S24.71	Traumatismo del midollo spinale: D1	S31.87	Danno ai tessuti molli di primo grado su frattura o lussazione aperta della colonna lombare e della pelvi
S24.72	Traumatismo del midollo spinale: D2/D3	S31.88	Danno ai tessuti molli di secondo grado su frattura o lussazione aperta della colonna lombare e della pelvi
S24.73	Traumatismo del midollo spinale: D4/D5	S31.89	Danno ai tessuti molli di terzo grado su frattura o lussazione aperta della colonna lombare e della pelvi
S24.74	Traumatismo del midollo spinale: D6/D7	S32.00	Frattura di vertebra lombare: Livello non specificato
S24.75	Traumatismo del midollo spinale: D8/D9	S32.01	Frattura di vertebra lombare: L1
S24.76	Traumatismo del midollo spinale: D10/D11	S32.02	Frattura di vertebra lombare: L2
S24.77	Traumatismo del midollo spinale: D12	S32.03	Frattura di vertebra lombare: L3
S25.0	Traumatismo dell'aorta toracica	S32.04	Frattura di vertebra lombare: L4
S25.1	Traumatismo dell'arteria anonima o succlavia	S32.05	Frattura di vertebra lombare: L5
S25.2	Traumatismo della vena cava superiore	S32.1	Frattura del sacro
S25.3	Traumatismo della vena anonima o succlavia	S32.2	Frattura del coccige
S25.4	Traumatismo di vasi sanguigni polmonari	S32.3	Frattura dell'osso iliaco
S25.5	Traumatismo di vasi sanguigni intercostali	S32.4	Frattura dell'acetabolo
S25.7	Traumatismo di vasi sanguigni multipli del torace	S32.5	Frattura del pube
S25.80	Traumatismo di vasi sanguigni epidurali a livello del torace	S32.7	Fratture multiple della colonna lombare e della pelvi
S25.81	Traumatismo di vasi sanguigni subdurali a livello del torace	S32.81	Frattura: Ischio
S25.82	Traumatismo di vasi sanguigni subaracnoidei a livello del torace	S32.82	Frattura: Colonna lombare e sacro, parte non specificata
S25.88	Traumatismo di altri vasi sanguigni del torace	S32.89	Frattura: altre e non specificate parti della pelvi
S25.9	Traumatismo di vaso sanguigno non specificato del torace	S33.0	Rottura traumatica di disco intervertebrale lombare
S26.0	Traumatismo del cuore con emopericardio	S33.10	Lussazione di vertebra lombare: Livello non specificato
S26.81	Contusione del cuore	S33.11	Lussazione di vertebra lombare: L1/L2
S26.82	Lacerazione del cuore senza apertura di cavità cardiaca	S33.12	Lussazione di vertebra lombare: L2/L3
S26.83	Lacerazione del cuore con apertura di cavità cardiaca	S33.13	Lussazione di vertebra lombare: L3/L4
S26.88	Altri traumatismi del cuore	S33.14	Lussazione di vertebra lombare: L4/L5
S26.9	Traumatismo del cuore non specificato	S33.15	Lussazione di vertebra lombare: L5/S1
S27.0	Pneumotorace traumatico	S33.2	Lussazione delle articolazioni sacroiliache e sacrococcigea
S27.1	Emotorace traumatico	S33.3	Lussazione di altre e non specificate parti della colonna vertebrale lombare e della pelvi
S27.2	Emopneumotorace traumatico	S33.4	Rottura traumatica della sinfisi pubica
S27.31	Contusione ed ematoma del polmone	S33.50	Distorsione e distrazione della colonna vertebrale lombare, non specificata
S27.32	Lacerazione del polmone	S33.51	Distorsione e distrazione dell'articolazione lombosacrale e suoi legamenti
S27.38	Altri e non specificati traumatismi del polmone	S33.6	Distorsione e distrazione dell'articolazione sacroiliaca
S27.4	Traumatismo di bronco	S33.7	Distorsione e distrazione di altre e non specificate parti della colonna vertebrale lombare e della pelvi
S27.5	Traumatismo della trachea toracica	S34.0	Contusione ed edema del midollo spinale lombare [cono midollare]
S27.6	Traumatismo della pleura	S34.10	Lesione completa del midollo spinale lombare
S27.7	Traumatismi multipli di organi intratoracici	S34.11	Lesione incompleta del midollo spinale lombare
S27.81	Traumatismo: Diaframma	S34.38	Altro traumatismo del midollo spinale lombare
S27.82	Traumatismo: Dotto toracico	S34.2	Traumatismo di radice nervosa della colonna lombare e sacrale
S27.83	Traumatismo: Esofago, parte toracica	S34.30	Sindrome della cauda equina traumatica completa
S27.84	Traumatismo: Timo	S34.31	Sindrome della cauda equina traumatica incompleta
S27.88	Traumatismo: Altri organi intratoracici specificati	S34.38	Altri e non specificati traumatismi della cauda equina
S27.9	Traumatismo di organo intratoracico non specificato	S34.4	Traumatismo del plesso lombosacrale
S28.0	Trauma toracico da schiacciamento	S34.5	Traumatismo di nervi simpatici lombari, sacrali e pelvici
S28.1	Amputazione traumatica di parte del torace		
S29.0	Traumatismo di muscoli e di tendini a livello del torace		
S29.7	Traumatismi multipli del torace		
S30.82	Altri traumatismi superficiali dell'addome, della regione lombosacrale e della pelvi: Formazione di vesciche (non termiche)		
S30.83	Altri traumatismi superficiali dell'addome, della regione lombosacrale e della pelvi: Morso o puntura d'insetto (non velenoso)		
S30.84	Altri traumatismi superficiali dell'addome, della regione lombosacrale e della pelvi: Corpo estraneo superficiale (scheggia)		

S34.6	Traumatismo di nervo(i) periferico(i) dell'addome, della regione lombosacrale e della pelvi	S36.88	Traumatismo: Altri organi intraaddominali
S34.70	Traumatismo del midollo spinale lombosacrale: Livello non specificato	S36.9	Traumatismo di organo intraaddominale non specificato
S34.71	Traumatismo del midollo spinale: L1	S37.00	Traumatismo del rene, non specificato
S34.72	Traumatismo del midollo spinale: L2	S37.01	Contusione ed ematoma del rene
S34.73	Traumatismo del midollo spinale: L3	S37.02	Lacerazione del rene
S34.74	Traumatismo del midollo spinale: L4	S37.03	Rottura completa del parenchima renale
S34.75	Traumatismo del midollo spinale: L5	S37.1	Traumatismo dell'uretere
S34.76	Traumatismo del midollo spinale: S1	S37.20	Traumatismo della vescica, non specificato
S34.77	Traumatismo del midollo spinale: S2-S5	S37.21	Contusione della vescica
S34.8	Traumatismo di altri e non specificati nervi a livello dell'addome, della regione lombosacrale e della pelvi	S37.22	Rottura della vescica
S35.0	Traumatismo dell'aorta addominale	S37.28	Altro traumatismo della vescica
S35.1	Traumatismo della vena cava inferiore	S37.30	Traumatismo dell'uretra: Non specificato
S35.2	Traumatismo del tronco celiaco o dell'arteria mesenterica	S37.31	Traumatismo dell'uretra: Parte membranosa
S35.3	Traumatismo della vena porta o della vena splenica	S37.32	Traumatismo dell'uretra: Parte spongiosa
S35.4	Traumatismo di vaso sanguigno renale	S37.33	Traumatismo dell'uretra: Parte prostatica
S35.5	Traumatismo di vaso sanguigno iliaco	S37.38	Traumatismo dell'uretra: Altre parti
S35.7	Traumatismo di vasi sanguigni multipli a livello dell'addome, della regione lombosacrale e della pelvi	S37.4	Traumatismo dell'ovaio
S35.80	Traumatismo di vasi sanguigni epidurali a livello dell'addome, della regione lombosacrale e della pelvi	S37.5	Traumatismo della tuba di Falloppio
S35.81	Traumatismo di vasi sanguigni subdurali a livello dell'addome, della regione lombosacrale e della pelvi	S37.6	Traumatismo dell'utero
S35.82	Traumatismo di vasi sanguigni subaracnoidei a livello dell'addome, della regione lombosacrale e della pelvi	S37.7	Traumatismo di organi multipli pelvici
S35.88	Traumatismo di altri vasi sanguigni a livello dell'addome, della regione lombosacrale e della pelvi	S37.81	Traumatismo: Surrenale
S35.9	Traumatismo di vaso sanguigno non specificato a livello dell'addome, della regione lombosacrale e della pelvi	S37.82	Traumatismo: Prostata
S36.00	Traumatismo della milza, non specificato	S37.83	Traumatismo: Vescicola seminale
S36.01	Ematoma della milza	S37.84	Traumatismo: Dotto deferente
S36.02	Lacerazione capsulare della milza, senza lacerazione maggiore del parenchima	S37.88	Traumatismo: Altri organi pelvici
S36.03	Lacerazione della milza con coinvolgimento del parenchima	S37.9	Traumatismo di organo pelvico o urinario non specificato
S36.04	Massiccia rottura parenchimale della milza	S38.0	Traumatismo da schiacciamento di organi genitali esterni
S36.08	Altro traumatismo della milza	S38.1	Traumatismo da schiacciamento di altre e non specificate parti dell'addome, della regione lombosacrale e della pelvi
S36.10	Traumatismo del fegato, non specificato	S38.2	Amputazione traumatica di organi genitali esterni
S36.11	Contusione ed ematoma del fegato	S38.3	Amputazione traumatica di altre e non specificate parti dell'addome, della regione lombosacrale e della pelvi
S36.12	Lacerazione del fegato, non specificata	S39.0	Traumatismo di muscoli e di tendini dell'addome, della regione lombosacrale e della pelvi
S36.13	Lieve lacerazione del fegato	S39.6	Traumatismo di organo(i) intraaddominale(i) con organo(i) intrapelvico(i)
S36.14	Moderata lacerazione del fegato	S39.7	Altri traumatismi multipli dell'addome, della regione lombosacrale e della pelvi
S36.15	Grave lacerazione del fegato	S39.80	Frattura del pene
S36.16	Altro traumatismo del fegato	S40.82	Altri traumatismi superficiali della spalla e del braccio: Formazione di vesciche (non termiche)
S36.17	Traumatismo: Colecisti	S40.83	Altri traumatismi superficiali della spalla e del braccio: Morso o puntura d'insetto (non velenoso)
S36.18	Traumatismo: Dotto biliare	S40.84	Altri traumatismi superficiali della spalla e del braccio: Corpo estraneo superficiale (scheggia)
S36.20	Traumatismo del pancreas: Parte non specificata	S41.0	Ferita aperta della spalla
S36.21	Traumatismo del pancreas: Testa	S41.1	Ferita aperta del braccio
S36.22	Traumatismo del pancreas: Corpo	S41.7	Ferite aperte multiple della spalla e del braccio
S36.23	Traumatismo del pancreas: Coda	S41.80	Ferita aperta non specificata di altre e non specificate parti del cingolo scapolare
S36.29	Traumatismo del pancreas: Altre e multiple parti	S41.87	Danno ai tessuti molli di primo grado su frattura o lussazione aperta del braccio
S36.3	Traumatismo dello stomaco	S41.88	Danno ai tessuti molli di secondo grado su frattura o lussazione aperta del braccio
S36.40	Traumatismo: Intestino tenue, parte non specificata	S41.89	Danno ai tessuti molli di terzo grado su frattura o lussazione aperta del braccio
S36.41	Traumatismo: Duodeno	S42.00	Frattura della clavicola: Parte non specificata
S36.49	Traumatismo: Altre e multiple parti dell'intestino tenue	S42.01	Frattura della clavicola: Terzo mediale
S36.50	Traumatismo: Colon, parte non specificata	S42.02	Frattura della clavicola: Terzo centrale
S36.51	Traumatismo: Colon ascendente	S42.03	Frattura della clavicola: Terzo laterale
S36.52	Traumatismo: Colon trasverso	S42.09	Frattura della clavicola: Multipla
S36.53	Traumatismo: Colon discendente	S42.10	Frattura della scapola: Parte non specificata
S36.54	Traumatismo: Colon sigmoideo	S42.11	Frattura della scapola: Corpo
S36.59	Traumatismo: Altre e multiple parti del colon	S42.12	Frattura della scapola: Acromion
S36.6	Traumatismo del retto	S42.13	Frattura della scapola: Processo coracoideo
S36.7	Traumatismo di organi multipli intraaddominali		
S36.81	Traumatismo: Peritoneo		
S36.82	Traumatismo: Mesentere		
S36.83	Traumatismo: Retroperitoneo		

S42.14	Frattura della scapola: Cavità glenoidea e collo della scapola	S45.8	Traumatismo di altri vasi sanguigni a livello della spalla e del braccio
S42.19	Frattura della scapola: Multipla	S45.9	Traumatismo di vaso sanguigno non specificato a livello della spalla e del braccio
S42.20	Frattura dell'estremità superiore dell'omero: Parte non specificata	S46.0	Traumatismo dei muscoli e dei tendini della cuffia dei rotatori della spalla
S42.21	Frattura dell'estremità superiore dell'omero: Testa	S46.1	Traumatismo del muscolo e del tendine del capo lungo del muscolo bicipite brachiale
S42.22	Frattura dell'estremità superiore dell'omero: Collo chirurgico	S46.2	Traumatismo del muscolo e del tendine di altre parti del muscolo bicipite brachiale
S42.23	Frattura dell'estremità superiore dell'omero: Collo anatomico	S46.3	Traumatismo del muscolo e del tendine del tricipite
S42.24	Frattura dell'estremità superiore dell'omero: Tubercolo maggiore	S46.7	Traumatismo di muscoli e tendini multipli a livello della spalla e del braccio
S42.29	Frattura dell'estremità superiore dell'omero: Altre e multiple parti	S46.8	Traumatismo di altri muscoli e tendini a livello della spalla e del braccio
S42.3	Frattura della diafisi dell'omero	S46.9	Traumatismo di muscolo e tendine non specificati a livello della spalla e del braccio
S42.40	Frattura dell'estremità distale dell'omero: Parte non specificata	S47	Traumatismo da schiacciamento della spalla e del braccio
S42.41	Frattura dell'estremità distale dell'omero: Sovracondiloidea	S48.0	Amputazione traumatica dell'articolazione della spalla
S42.42	Frattura dell'estremità distale dell'omero: Epicondilo laterale	S48.1	Amputazione traumatica tra la spalla e il gomito
S42.43	Frattura dell'estremità distale dell'omero: Epicondilo mediale	S48.9	Amputazione traumatica della spalla e del braccio, livello non specificato
S42.44	Frattura dell'estremità distale dell'omero: Epicondilo, epicondili, non specificato	S49.7	Traumatismi multipli della spalla e del braccio
S42.45	Frattura dell'estremità distale dell'omero: Transcondiloidea (a T o a Y)	S50.82	Altri traumatismi superficiali dell'avambraccio: Formazione di vesciche (non termiche)
S42.49	Frattura dell'estremità distale dell'omero: Altre e multiple parti	S50.83	Altri traumatismi superficiali dell'avambraccio: Morso o puntura d'insetto (non velenoso)
S42.7	Fratture multiple della clavicola, della scapola e dell'omero	S50.84	Altri traumatismi superficiali dell'avambraccio: Corpo estraneo superficiale (scheggia)
S42.8	Frattura di altre parti della spalla e del braccio	S51.0	Ferita aperta del gomito
S42.9	Frattura del cingolo scapolare, parte non specificata	S51.7	Ferite aperte multiple dell'avambraccio
S43.00	Lussazione dell'articolazione della spalla, non specificata	S51.80	Ferita aperta di altre parti dell'avambraccio, non specificata
S43.01	Lussazione anteriore dell'omero	S51.87	Danno ai tessuti molli di primo grado su frattura o lussazione aperta dell'avambraccio
S43.02	Lussazione posteriore dell'omero	S51.88	Danno ai tessuti molli di secondo grado su frattura o lussazione aperta dell'avambraccio
S43.03	Lussazione inferiore dell'omero	S51.89	Danno ai tessuti molli di terzo grado su frattura o lussazione aperta dell'avambraccio
S43.08	Lussazione di altre parti della spalla	S51.9	Ferita aperta dell'avambraccio, parte non specificata
S43.1	Lussazione dell'articolazione acromioclaveare	S52.00	Frattura dell'estremità s prossimale dell'ulna: Parte non specificata
S43.2	Lussazione dell'articolazione sternoclaveare	S52.01	Frattura dell'estremità prossimale dell'ulna: Olecrano
S43.3	Lussazione di altre e non specificate parti del cingolo della spalla	S52.02	Frattura dell'estremità prossimale dell'ulna: Processo coronoideo dell'ulna
S43.4	Distorsione e distrazione dell'articolazione della spalla	S52.09	Frattura dell'estremità prossimale dell'ulna: Altre e multiple parti
S43.5	Distorsione e distrazione dell'articolazione acromioclaveare	S52.10	Frattura dell'estremità prossimale del radio: Parte non specificata
S43.6	Distorsione e distrazione dell'articolazione sternoclaveare	S52.11	Frattura dell'estremità prossimale del radio: Testa
S43.7	Distorsione e distrazione di altre e non specificate parti del cingolo della spalla	S52.12	Frattura dell'estremità prossimale del radio: Collo
S44.0	Traumatismo del nervo ulnare a livello del braccio	S52.19	Frattura dell'estremità prossimale del radio: Altre e multiple parti
S44.1	Traumatismo del nervo mediano a livello del braccio	S52.20	Frattura della diafisi dell'ulna, parte non specificata
S44.2	Traumatismo del nervo radiale a livello del braccio	S52.21	Frattura della diafisi prossimale dell'ulna con lussazione della testa del radio
S44.3	Traumatismo del nervo ascellare	S52.30	Frattura della diafisi del radio, Parte non specificata
S44.4	Traumatismo del nervo muscolocutaneo	S52.31	Frattura della diafisi distale del radio con lussazione della testa dell'ulna
S44.5	Traumatismo di nervo sensitivo cutaneo a livello della spalla e del braccio	S52.4	Frattura diafisaria sia dell'ulna che del radio
S44.7	Traumatismo di nervi multipli a livello della spalla e del braccio	S52.50	Frattura dell'estremità distale del radio: Non specificata
S44.8	Traumatismo di altri nervi a livello della spalla e del braccio	S52.51	Frattura dell'estremità distale del radio: Frattura da estensione
S44.9	Traumatismo di nervo non specificato a livello della spalla e del braccio	S52.52	Frattura dell'estremità distale del radio: Frattura da flessione
S45.0	Traumatismo dell'arteria ascellare	S52.59	Frattura dell'estremità distale del radio: Altre e multiple parti
S45.1	Traumatismo dell'arteria brachiale		
S45.2	Traumatismo della vena ascellare o brachiale		
S45.3	Traumatismo di vena superficiale a livello della spalla e del braccio		
S45.7	Traumatismo di vasi sanguigni multipli a livello della spalla e del braccio		

S52.6	Frattura dell'estremità distale sia dell'ulna che del radio	S57.8	Traumatismo da schiacciamento di altre parti dell'avambraccio
S52.7	Fratture multiple dell'avambraccio	S57.9	Traumatismo da schiacciamento dell'avambraccio, parte non specificata
S52.8	Frattura di altre parti dell'avambraccio	S58.0	Amputazione traumatica a livello del gomito
S52.9	Frattura dell'avambraccio, parte non specificata	S58.1	Amputazione traumatica tra il gomito e il polso
S53.0	Lussazione della testa del radio	S58.9	Amputazione traumatica dell'avambraccio, livello non specificato
S53.10	Lussazione del gomito: Non specificata	S59.7	Traumatismi multipli dell'avambraccio
S53.11	Altra e non specificata lussazione del gomito: Anteriore	S60.82	Altri traumatismi superficiali del polso e della mano: Formazione di vesciche (non termiche)
S53.12	Altra e non specificata lussazione del gomito: Posteriore	S60.83	Altri traumatismi superficiali del polso e della mano: Morso o puntura d'insetto (non velenoso)
S53.13	Altra e non specificata lussazione del gomito: Mediale	S60.84	Altri traumatismi superficiali del polso e della mano: Corpo estraneo superficiale (scheggia)
S53.14	Altra e non specificata lussazione del gomito: Laterale	S61.0	Ferita aperta del(le) dito(a) senza lesione dell'unghia
S53.18	Lussazione del gomito: Altro	S61.1	Ferita aperta del(le) dito(a) con lesione dell'unghia
S53.2	Rottura traumatica del legamento collaterale radiale	S61.7	Ferite aperte multiple del polso e della mano
S53.3	Rottura traumatica del legamento collaterale ulnare	S61.80	Ferita aperta di altre parti del polso e della mano, non specificata
S53.40	Distorsione e distrazione del gomito: Parte non specificata	S61.87	Danno ai tessuti molli di primo grado su frattura o lussazione aperta del polso e della mano
S53.41	Distorsione e distrazione del gomito: Legamento collaterale radiale	S61.88	Danno ai tessuti molli di secondo grado su frattura o lussazione aperta del polso e della mano
S53.42	Distorsione e distrazione del gomito: Legamento collaterale ulnare	S61.89	Danno ai tessuti molli di terzo grado su frattura o lussazione aperta del polso e della mano
S53.43	Distorsione e distrazione del gomito: (Articolazione) omeroradiale	S61.9	Ferita aperta del polso e della mano, parte non specificata
S53.44	Distorsione e distrazione del gomito: (Articolazione) omeroulnare	S62.0	Frattura dell'osso navicolare [scafoide] della mano
S53.48	Distorsione e distrazione del gomito: Altre parti	S62.10	Frattura: Osso(a) carpale(i), non specificato(e)
S54.0	Traumatismo del nervo ulnare a livello dell'avambraccio	S62.11	Frattura: Osso semilunare
S54.1	Traumatismo del nervo mediano a livello dell'avambraccio	S62.12	Frattura: Osso piramidale
S54.2	Traumatismo del nervo radiale a livello dell'avambraccio	S62.13	Frattura: Osso pisiforme
S54.3	Traumatismo di nervo sensoriale cutaneo a livello dell'avambraccio	S62.14	Frattura: Osso trapezio
S54.7	Traumatismo di nervi multipli a livello dell'avambraccio	S62.15	Frattura: Osso trapezoidale
S54.8	Traumatismo di altri nervi a livello dell'avambraccio	S62.16	Frattura: Osso capitato
S54.9	Traumatismo di nervo, non specificato, a livello dell'avambraccio	S62.17	Frattura: Osso uncinato
S55.0	Traumatismo dell'arteria ulnare a livello dell'avambraccio	S62.19	Frattura di altre o multiple ossa carpalie
S55.1	Traumatismo dell'arteria radiale a livello dell'avambraccio	S62.20	Frattura del primo osso metacarpale: Parte non specificata
S55.2	Traumatismo di vena a livello dell'avambraccio	S62.21	Frattura del primo osso metacarpale: Base
S55.7	Traumatismo di vasi sanguigni multipli a livello dell'avambraccio	S62.22	Frattura del primo osso metacarpale: Corpo
S55.8	Traumatismo di altri vasi sanguigni a livello dell'avambraccio	S62.23	Frattura del primo osso metacarpale: Collo
S55.9	Traumatismo di vaso sanguigno, non specificato, a livello dell'avambraccio	S62.24	Frattura del primo osso metacarpale: Testa
S56.0	Traumatismo di muscoli e di tendini flessori del pollice a livello dell'avambraccio	S62.30	Frattura di altro osso metacarpale: Parte non specificata
S56.1	Traumatismo di muscoli e di tendini flessori di altre(o) dita(o) a livello dell'avambraccio	S62.31	Frattura di altro osso metacarpale: Base
S56.2	Traumatismo di altri muscoli e tendini flessori a livello dell'avambraccio	S62.32	Frattura di altro osso metacarpale: Corpo
S56.3	Traumatismo di muscoli o di tendini estensori o abduttori del pollice a livello dell'avambraccio	S62.33	Frattura di altro osso metacarpale: Collo
S56.4	Traumatismo di muscoli e di tendini estensori di altre(o) dita(o) a livello dell'avambraccio	S62.34	Frattura di altro osso metacarpale: Testa
S56.5	Traumatismo di altri muscoli e tendini estensori a livello dell'avambraccio	S62.4	Fratture multiple di ossa metacarpali
S56.7	Traumatismo di muscoli e tendini multipli a livello dell'avambraccio	S62.50	Frattura del pollice: Parte non specificata
S56.8	Traumatismo di altri e non specificati muscoli e tendini a livello dell'avambraccio	S62.51	Frattura del pollice: Falange prossimale
S57.0	Traumatismo da schiacciamento del gomito	S62.52	Frattura del pollice: Falange distale
		S62.60	Frattura di altro dito della mano: Parte non specificata
		S62.61	Frattura di altro dito della mano: Falange prossimale
		S62.62	Frattura di altro dito della mano: Falange media
		S62.63	Frattura di altro dito della mano: Falange distale
		S62.7	Fratture multiple delle dita della mano
		S62.8	Frattura di altre e non specificate parti del polso e della mano
		S63.00	Lussazione del polso: Parte non specificata
		S63.01	Lussazione del polso: (Articolazione) radioulnare
		S63.02	Lussazione del polso: (Articolazione) radiocarpica
		S63.03	Lussazione del polso: (Articolazione) mediocarpica
		S63.04	Lussazione del polso: (Articolazione) carpometacarpica
		S63.08	Lussazione del polso: Altro
		S63.10	Lussazione di dito della mano: Parte non specificata

S63.11	Lussazione di dito della mano: (Articolazione) metacarpofalangea	S66.6	Traumatismo di muscoli e tendini flessori multipli a livello del polso e della mano
S63.12	Lussazione di dito della mano: (Articolazione) interfalangea	S66.7	Traumatismo di muscoli e tendini estensori multipli a livello del polso e della mano
S63.2	Lussazioni multiple di dita della mano	S66.8	Traumatismo di altri muscoli e tendini a livello del polso e della mano
S63.3	Rottura traumatica di legamento del polso e del carpo	S66.9	Traumatismo di muscolo e tendine non specificato a livello del polso e della mano
S63.4	Rottura traumatica di legamento di dito della mano a livello della(e) articolazione(i) metacarpofalangea(e) e interfalangea(e)	S67.0	Traumatismo da schiacciamento del pollice e altro(e) dito(a) della mano
S63.50	Distorsione e distrazione del polso: Parte non specificata	S67.8	Traumatismo da schiacciamento di altre e non specificate parti del polso e della mano
S63.51	Distorsione e distrazione del polso: (Articolazione) carpale	S68.0	Amputazione traumatica del pollice (completa) (parziale)
S63.52	Distorsione e distrazione del polso: (Legamento) (Articolazione) radiocarpico(a)	S68.1	Amputazione traumatica di altro dito singolo della mano (completa) (parziale)
S63.53	Distorsione e distrazione del polso: (Articolazione) carpometacarpica	S68.2	Amputazione traumatica di due o più dita (completa) (parziale)
S63.58	Distorsione e distrazione del polso: Altre parti	S68.3	Amputazione traumatica combinata di (parte di) dito(a) con altre parti del polso e della mano
S63.60	Distorsione e distrazione di dito(a) della mano: Parte non specificata	S68.4	Amputazione traumatica della mano a livello del polso
S63.61	Distorsione e distrazione di dito(a) della mano: (Articolazione) metacarpofalangea	S68.8	Amputazione traumatica di altre parti del polso e della mano
S63.62	Distorsione e distrazione di dito(a) della mano: (Articolazione) interfalangea	S68.9	Amputazione traumatica del polso e della mano, livello non specificato
S63.68	Distorsione e distrazione di dito(a) della mano: Altre parti	S69.7	Traumatismi multipli del polso e della mano
S63.7	Distorsione e distrazione di altre e non specificate parti della mano	S70.82	Altri traumatismi superficiali dell'anca e della coscia: Formazione di vesciche (non termiche)
S64.0	Traumatismo del nervo ulnare a livello del polso e della mano	S70.83	Altri traumatismi superficiali dell'anca e della coscia: Morso o puntura d'insetto (non velenoso)
S64.1	Traumatismo del nervo mediano a livello del polso e della mano	S70.84	Altri traumatismi superficiali dell'anca e della coscia: Corpo estraneo superficiale (scheggia)
S64.2	Traumatismo del nervo radiale a livello del polso e della mano	S70.9	Traumatismo superficiale dell'anca e della coscia non specificato
S64.3	Traumatismo di nervo digitale del pollice	S71.0	Ferita aperta dell'anca
S64.4	Traumatismo di nervo digitale di altro dito della mano	S71.1	Ferita aperta della coscia
		S71.7	Ferite aperte multiple dell'anca e della coscia
S64.7	Traumatismo di nervi multipli a livello del polso e della mano	S71.80	Ferita aperta di altre e non specificate parti del cingolo pelvico
S64.8	Traumatismo di altri nervi a livello del polso e della mano	S71.87	Danno ai tessuti molli di primo grado su frattura o lussazione aperta dell'anca e della coscia
S64.9	Traumatismo di nervo non specificato a livello del polso e della mano	S71.88	Danno ai tessuti molli di secondo grado su frattura o lussazione aperta dell'anca e della coscia
S65.0	Traumatismo dell'arteria ulnare a livello del polso e della mano	S71.89	Danno ai tessuti molli di terzo grado su frattura o lussazione aperta dell'anca e della coscia
S65.1	Traumatismo dell'arteria radiale a livello del polso e della mano	S72.00	Frattura del collo del femore: Parte non specificata
S65.2	Traumatismo dell'arco palmare superficiale	S72.01	Frattura del collo del femore: Intracapsulare
S65.3	Traumatismo dell'arco palmare profondo	S72.02	Frattura del collo del femore: Epifisi (prossimale), epifisiolisi
S65.4	Traumatismo di vaso(i) sanguigno(i) del pollice	S72.03	Frattura del collo del femore: Sottocapitata
S65.5	Traumatismo di vaso(i) sanguigno(i) di altro dito	S72.04	Frattura del collo del femore: Mediocervicale
S65.7	Traumatismo di vasi sanguigni multipli a livello del polso e della mano	S72.05	Frattura del collo del femore: Basicervicale
		S72.08	Frattura del collo del femore: Altre parti
S65.8	Traumatismo di altri vasi sanguigni a livello del polso e della mano	S72.10	Frattura del femore: Trocanterica, non specificata
		S72.11	Frattura del femore: Intertrocanterica
S65.9	Traumatismo di vaso sanguigno non specificato a livello del polso e della mano	S72.2	Frattura sottotrocanterica
		S72.3	Frattura diafisaria del femore
S66.0	Traumatismo di muscoli e tendini flessori lunghi del pollice a livello del polso e della mano	S72.40	Frattura dell'estremità distale del femore: Parte non specificata
S66.1	Traumatismo di muscoli e tendini flessori di altro dito a livello del polso e della mano	S72.41	Frattura dell'estremità distale del femore: Condilo (laterale) (mediale)
S66.2	Traumatismo di muscoli e tendini estensori del pollice a livello del polso e della mano	S72.42	Frattura dell'estremità distale del femore: Epifisi, epifisiolisi
S66.3	Traumatismo di muscoli e tendini estensori di altro dito a livello del polso e della mano	S72.43	Frattura dell'estremità distale del femore: Sovracondiloidea
S66.4	Traumatismo di muscoli e tendini intrinseci del pollice a livello del polso e della mano	S72.44	Frattura dell'estremità distale del femore: Intercondiloidea
S66.5	Traumatismo di muscoli e tendini intrinseci di altro dito a livello del polso e della mano	S72.7	Fratture multiple del femore
		S72.8	Fratture di altre parti del femore
		S72.9	Frattura del femore, parte non specificata

S73.00	Lussazione dell'anca: Non specificata	S82.11	Frattura dell'estremità prossimale della tibia: Con frattura del perone (qualsiasi parte)
S73.01	Lussazione dell'anca: Posteriore		
S73.02	Lussazione dell'anca: Anteriore	S82.18	Frattura dell'estremità prossimale della tibia: Altro
S73.08	Lussazione dell'anca: Altro	S82.21	Frattura diafisaria della tibia: Con frattura del perone (qualsiasi parte)
S73.10	Distorsione e distrazione dell'anca: Parte non specificata	S82.28	Frattura diafisaria della tibia: Altro
S73.11	Distorsione e distrazione dell'anca: (Legamento) ileofemorale	S82.31	Frattura dell'estremità distale della tibia: Con frattura del perone (qualsiasi parte)
S73.12	Distorsione e distrazione dell'anca: (Legamento) ischiocapsulare	S82.38	Frattura dell'estremità distale della tibia: Altro
S73.18	Distorsione e distrazione dell'anca: Altre parti	S82.40	Frattura del solo perone: Parte non specificata
S74.0	Traumatismo del nervo sciatico a livello dell'anca e della coscia	S82.41	Frattura del solo perone: Estremità prossimale
S74.1	Traumatismo del nervo femorale a livello dell'anca e della coscia	S82.42	Frattura del solo perone: Diafisi
S74.2	Traumatismo di nervo sensitivo cutaneo a livello dell'anca e della coscia	S82.49	Frattura del solo perone: Multipla
S74.7	Traumatismo di nervi multipli a livello dell'anca e della coscia	S82.5	Frattura del malleolo mediale
S74.8	Traumatismo di altri nervi a livello dell'anca e della coscia	S82.6	Frattura del malleolo laterale
S74.9	Traumatismo di nervo non specificato a livello dell'anca e della coscia	S82.7	Fratture multiple della gamba
S75.0	Traumatismo dell'arteria femorale	S82.81	Frattura bimalleolare
S75.1	Traumatismo della vena femorale a livello dell'anca e della coscia	S82.82	Frattura trimalleolare
S75.2	Traumatismo della vena grande safena a livello dell'anca e della coscia	S82.88	Fratture di altre parti della gamba
S75.7	Traumatismo di vasi sanguigni multipli a livello dell'anca e della coscia	S82.9	Frattura della gamba, parte non specificata
S75.8	Traumatismo di altri vasi sanguigni a livello dell'anca e della coscia	S83.0	Lussazione della rotula
S75.9	Traumatismo di vaso sanguigno non specificato a livello dell'anca e della coscia	S83.10	Lussazione del ginocchio: Non specificata
S76.0	Traumatismo di muscolo e di tendine dell'anca	S83.11	Lussazione del ginocchio: Lussazione anteriore della tibia prossimale
S76.1	Traumatismo muscolare e tendineo del quadricipite	S83.12	Lussazione del ginocchio: Lussazione posteriore della tibia prossimale
S76.2	Traumatismo muscolare e tendineo degli adduttori della coscia	S83.13	Lussazione del ginocchio: Lussazione mediale della tibia prossimale
S76.3	Traumatismo muscolare e tendineo del gruppo muscolare posteriore a livello della coscia	S83.14	Lussazione del ginocchio: Lussazione laterale della tibia prossimale
S76.4	Traumatismo di altri e non specificati muscoli e tendini a livello della coscia	S83.18	Lussazione del ginocchio: Altro
S76.7	Traumatismo di multipli muscoli e tendini a livello dell'anca e della coscia	S83.2	Lesione del menisco in atto
S77.0	Traumatismo da schiacciamento dell'anca	S83.3	Lesione in atto della cartilagine articolare del ginocchio
S77.1	Traumatismo da schiacciamento della coscia	S83.40	Distorsione e distrazione del ginocchio: Legamento collaterale non specificato
S77.2	Traumatismo da schiacciamento dell'anca con la coscia	S83.41	Distorsione e distrazione del ginocchio: Distorsione del legamento collaterale peroneale [esterno]
S78.0	Amputazione traumatica dell'articolazione dell'anca	S83.42	Distorsione e distrazione del ginocchio: Distorsione del legamento collaterale tibiale [interno]
S78.1	Amputazione traumatica tra l'anca e il ginocchio	S83.43	Distorsione e distrazione del ginocchio: Lacerazione del legamento collaterale peroneale [esterno]
S78.9	Amputazione traumatica dell'anca e della coscia, livello non specificato	S83.44	Distorsione e distrazione del ginocchio: Lacerazione del legamento collaterale tibiale [interno]
S79.7	Traumatismi multipli dell'anca e della coscia	S83.50	Distorsione e distrazione del ginocchio: Legamento crociato non specificato
S80.82	Altri traumatismi superficiali della gamba: Formazione di vesciche (non termiche)	S83.51	Distorsione e distrazione del ginocchio: Distorsione del legamento crociato anteriore
S80.83	Altri traumatismi superficiali della gamba: Morso o puntura d'insetto (non velenoso)	S83.52	Distorsione e distrazione del ginocchio: Distorsione del legamento crociato posteriore
S80.84	Altri traumatismi superficiali della gamba: Corpo estraneo superficiale (scheggia)	S83.53	Distorsione e distrazione del ginocchio: Lacerazione del legamento crociato anteriore
S81.0	Ferita aperta del ginocchio	S83.54	Distorsione e distrazione del ginocchio: Lacerazione del legamento crociato posteriore
S81.7	Ferite aperte multiple della gamba	S83.6	Distorsione e distrazione di altre e non specificate parti del ginocchio
S81.80	Ferita aperta di altre parti della gamba, non specificata	S83.7	Traumatismo di strutture multiple del ginocchio
S81.87	Danno ai tessuti molli di primo grado su frattura o lussazione aperta della gamba	S84.0	Traumatismo del nervo tibiale a livello della gamba
S81.88	Danno ai tessuti molli di secondo grado su frattura o lussazione aperta della gamba	S84.1	Traumatismo del nervo peroneale a livello della gamba
S81.89	Danno ai tessuti molli di terzo grado su frattura o lussazione aperta della gamba	S84.2	Traumatismo di nervo sensitivo cutaneo a livello della gamba
S81.9	Ferita aperta della gamba, parte non specificata	S84.7	Traumatismo di nervi multipli a livello della gamba
S82.0	Frattura della rotula	S84.8	Traumatismo di altri nervi a livello della gamba
		S84.9	Traumatismo di nervo non specificato a livello della gamba
		S85.0	Traumatismo dell'arteria poplitea
		S85.1	Traumatismo dell'arteria tibiale (anteriore) (posteriore)
		S85.2	Traumatismo dell'arteria peroneale

S85.3	Traumatismo della vena grande safena a livello della gamba	S93.12	Lussazione del(le) dito(a) del piede: (Articolazione) interfalangea
S85.4	Traumatismo della vena piccola safena a livello della gamba	S93.2	Rottura di legamenti a livello della caviglia e del piede
S85.5	Traumatismo della vena poplitea	S93.30	Lussazione di altre e non specificate parti del piede: Parte non specificata
S85.7	Traumatismo di vasi sanguigni multipli a livello della gamba	S93.31	Lussazione di altre e non specificate parti del piede: Tarso, articolazione non specificata
S85.8	Traumatismo di altri vasi sanguigni a livello della gamba	S93.32	Lussazione di altre e non specificate parti del piede: (Articolazione) mediatarsica
S85.9	Traumatismo di vaso sanguigno non specificato a livello della gamba	S93.33	Lussazione di altre e non specificate parti del piede: (Articolazione) tarsometatarsica
S86.0	Traumatismo del tendine di Achille	S93.34	Lussazione di altre e non specificate parti del piede: Metatarso, articolazione non specificata
S86.1	Traumatismo di altro(i) muscolo(i) e tendine(i) del gruppo muscolare posteriore a livello della gamba	S93.38	Lussazione di altre e non specificate parti del piede: Altro
S86.2	Traumatismo di muscolo(i) e tendine(i) del gruppo muscolare anteriore a livello della gamba	S93.40	Distorsione e distrazione della caviglia: Parte non specificata
S86.3	Traumatismo di muscolo(i) e tendine(i) del gruppo muscolare peroneale a livello della gamba	S93.41	Distorsione e distrazione della caviglia: Legamento deltoideo
S86.7	Traumatismo di muscoli e tendini multipli a livello della gamba	S93.42	Distorsione e distrazione della caviglia: Legamento peroneocalcaneale
S86.8	Traumatismo di altri muscoli e tendini a livello della gamba	S93.43	Distorsione e distrazione della caviglia: Legamento tibioperoneo (anteriore) (posteriore), distale
S86.9	Traumatismo di muscolo e tendine non specificati a livello della gamba	S93.48	Distorsione e distrazione della caviglia: Altre parti
S87.0	Traumatismo da schiacciamento del ginocchio	S93.5	Distorsione e distrazione del(le) dito(a) del piede
S87.8	Traumatismo da schiacciamento di altre e non specificate parti della gamba	S93.6	Distorsione e distrazione di altre e non specificate parti del piede
S88.0	Amputazione traumatica a livello del ginocchio	S94.0	Traumatismo del nervo plantare laterale
S88.1	Amputazione traumatica tra il ginocchio e la caviglia	S94.1	Traumatismo del nervo plantare mediale
S88.9	Amputazione traumatica della gamba, livello non specificato	S94.2	Traumatismo del nervo peroneale profondo a livello della caviglia e del piede
S89.7	Traumatismi multipli della gamba	S94.3	Traumatismo di nervo sensitivo cutaneo a livello della caviglia e del piede
S90.82	Altri traumatismi superficiali della caviglia e del piede: Formazione di vesciche (non termiche)	S94.7	Traumatismo di nervi multipli a livello della caviglia e del piede
S90.83	Altri traumatismi superficiali della caviglia e del piede: Morso o puntura d'insetto (non velenoso)	S94.8	Traumatismo di altri nervi a livello della caviglia e del piede
S90.84	Altri traumatismi superficiali della caviglia e del piede: Corpo estraneo superficiale (scheggia)	S94.9	Traumatismo di nervo non specificato a livello della caviglia e del piede
S91.0	Ferita aperta della caviglia	S95.0	Traumatismo dell'arteria dorsale del piede
S91.1	Ferita aperta del(le) dito(a) del piede senza danno all'unghia	S95.1	Traumatismo dell'arteria plantare del piede
S91.2	Ferita aperta del(le) dito(a) del piede con danno all'unghia	S95.2	Traumatismo della vena dorsale del piede
S91.3	Ferita aperta di altre parti del piede	S95.7	Traumatismo di vasi sanguigni multipli a livello della caviglia e del piede
S91.7	Ferite aperte multiple della caviglia e del piede	S95.8	Traumatismo di altri vasi sanguigni a livello della caviglia e del piede
S91.80	Ferita aperta di altre parti della caviglia e del piede	S95.9	Traumatismo di vaso sanguigno non specificato a livello della caviglia e del piede
S91.87	Danno ai tessuti molli di primo grado su frattura o lussazione aperta del piede	S96.0	Traumatismo di muscoli e di tendini flessori lunghi delle dita del piede a livello della caviglia e del piede
S91.88	Danno ai tessuti molli di secondo grado su frattura o lussazione aperta del piede	S96.1	Traumatismo di muscoli e di tendini estensori lunghi delle dita del piede a livello della caviglia e del piede
S91.89	Danno ai tessuti molli di terzo grado su frattura o lussazione aperta del piede	S96.2	Traumatismo di muscoli e di tendini intrinseci a livello della caviglia e del piede
S92.0	Frattura del calcagno	S96.7	Traumatismo di muscoli e tendini multipli a livello della caviglia e del piede
S92.1	Frattura del talo	S96.8	Traumatismo di altri muscoli e tendini a livello della caviglia e del piede
S92.20	Frattura: Altro(e) osso(a) tarsale(i), non specificato(e)	S96.9	Traumatismo di muscolo e di tendine, non specificato, della caviglia e del piede
S92.21	Frattura: Osso navicolare [scafoide] del piede	S97.0	Traumatismo da schiacciamento della caviglia
S92.22	Frattura: Osso cuboide	S97.1	Traumatismo da schiacciamento di dito(a)
S92.23	Frattura: Osso cuneiforme (intermedio) (laterale) (mediale)	S97.8	Traumatismo da schiacciamento di altre parti della caviglia e del piede
S92.28	Frattura: Altre ossa tarsali	S98.0	Amputazione traumatica del piede a livello della caviglia
S92.3	Frattura di osso metatarsale	S98.1	Amputazione traumatica di un dito del piede
S92.4	Frattura dell'alluce	S98.2	Amputazione traumatica di due o più dita del piede
S92.5	Frattura di altro dito del piede	S98.3	Amputazione traumatica di altre parti del piede
S92.7	Fratture multiple del piede		
S92.9	Frattura del piede non specificata		
S93.0	Lussazione dell'articolazione della caviglia		
S93.10	Lussazione del(le) dito(a) del piede: Non specificato(e)		
S93.11	Lussazione del(le) dito(a) del piede: (Articolazione) metatarsofalangea		

S98.4	Amputazione traumatica del piede, livello non specificato	T11.4	Traumatismo di vaso sanguigno non specificato, di arto superiore, livello non specificato
S99.7	Traumatismi multipli della caviglia e del piede	T11.5	Traumatismo di muscolo e tendine non specificati di arto superiore, livello non specificato
T05.0	Amputazione traumatica di entrambe le mani	T11.6	Amputazione traumatica di arto superiore, livello non specificato
T05.1	Amputazione traumatica di una mano e dell'arto superiore controlaterale [qualsiasi livello, tranne la mano]	T12.0	Frattura di arto inferiore, livello non specificato: chiusa
T05.2	Amputazione traumatica di entrambi gli arti superiori [qualsiasi livello]	T12.1	Frattura di arto inferiore, livello non specificato: aperta
T05.3	Amputazione traumatica di entrambi i piedi	T13.1	Ferita aperta di arto inferiore, livello non specificato
T05.4	Amputazione traumatica di un piede e dell'arto inferiore controlaterale [qualsiasi livello, tranne il piede]	T13.2	Lussazione, distorsione e distrazione di articolazione e legamento non specificati di arto inferiore, livello non specificato
T05.5	Amputazione traumatica di entrambi gli arti inferiori [qualsiasi livello]	T13.3	Traumatismo di nervo non specificato di arto inferiore, livello non specificato
T05.6	Amputazione traumatica degli arti superiori e inferiori, qualsiasi combinazione [qualsiasi livello]	T13.4	Traumatismo di vaso sanguigno non specificato, di arto inferiore, livello non specificato
T05.8	Amputazioni traumatiche interessanti altre combinazioni di regioni corporee	T13.5	Traumatismo di muscolo e tendine di arto inferiore non specificati, livello non specificato
T05.9	Amputazioni traumatiche multiple non specificate	T13.6	Amputazione traumatica di arto inferiore, livello non specificato
T06.0	Traumatismi dell'encefalo e dei nervi cranici con traumatismi di nervi e del midollo spinale a livello del collo	T14.1	Ferita aperta di regione corporea non specificata
T06.1	Traumatismi di nervi e del midollo spinale interessanti altre regioni corporee multiple	T14.20	Frattura di regione corporea non specificata: chiusa
T06.2	Traumatismi di nervi interessanti regioni corporee multiple	T14.21	Frattura di regione corporea non specificata: aperta
T06.3	Traumatismi di vasi sanguigni interessanti regioni corporee multiple	T14.3	Lussazione, distorsione e distrazione di regione corporea non specificata
T06.4	Traumatismi di muscoli e di tendini interessanti regioni corporee multiple	T14.4	Traumatismo di nervo(i) di regione corporea non specificata
T06.5	Traumatismi di organi intratoracici con organi intraaddominali e pelvici	T14.5	Traumatismo di vaso(i) sanguigno(i) di regione corporea non specificata
T06.8	Altri traumatismi specificati interessanti regioni corporee multiple	T14.6	Traumatismo di muscoli e tendini di regione corporea non specificata
T08.0	Frattura della colonna vertebrale, livello non specificato: chiusa	T14.7	Traumatismo da schiacciamento e amputazione traumatica di regione corporea non specificata
T08.1	Frattura della colonna vertebrale, livello non specificato: aperta	T79.0	Embolia gassosa (traumatica)
T09.1	Ferita aperta del tronco, livello non specificato	T79.1	Embolia adiposa (traumatica)
T09.2	Lussazione, distorsione e distrazione di articolazione e legamento del tronco, senza specificazione	T79.2	Emorragia traumatica secondaria e recidivante
T09.3	Traumatismo del midollo spinale, livello non specificato	T79.3	Infezione post-traumatica di ferita, non classificata altrove
T09.4	Traumatismo di nervo, radice nervosa spinale e plesso del tronco non specificati	T79.4	Shock traumatico
T09.5	Traumatismo di muscolo e tendine del tronco non specificati	T79.5	Anuria traumatica
T09.6	Amputazione traumatica del tronco, livello non specificato	T79.60	Ischemia muscolare traumatica delle estremità superiori
T10.0	Frattura di arto superiore, livello non specificato: chiusa	T79.61	Ischemia muscolare traumatica della coscia e dell'anca
T10.1	Frattura di arto superiore, livello non specificato: aperta	T79.62	Ischemia muscolare traumatica della gamba
T11.1	Ferita aperta di arto superiore, livello non specificato	T79.63	Ischemia muscolare traumatica del piede
T11.2	Lussazione, distorsione e distrazione di articolazione e legamento non specificati di arto superiore, livello non specificato	T79.68	Ischemia muscolare traumatica di altra sede
T11.3	Traumatismo di nervo non specificato di arto superiore, livello non specificato	T79.69	Ischemia muscolare traumatica di sede non specificata
		T79.7	Enfisema sottocutaneo di origine traumatica
		T79.8	Altre complicanze precoci di trauma
		T79.9	Complicanza precoce di trauma non specificata
		T89.00	Complicanze di ferita aperta: Non specificate
		T89.01	Complicanze di ferita aperta: Corpo estraneo (con o senza infezione)
		T89.02	Complicanze di ferita aperta: Infezione
		T89.03	Complicanze di ferita aperta: Altro

Diagnosi PTR-10

S14.3	Traumatismo del plesso brachiale	S57.9	Traumatismo da schiacciamento dell'avambraccio, parte non specificata
S41.88	Danno ai tessuti molli di secondo grado su frattura o lussazione aperta del braccio	S58.0	Amputazione traumatica a livello del gomito
S41.89	Danno ai tessuti molli di terzo grado su frattura o lussazione aperta del braccio	S58.1	Amputazione traumatica tra il gomito e il polso
S44.0	Traumatismo del nervo ulnare a livello del braccio	S58.9	Amputazione traumatica dell'avambraccio, livello non specificato
S44.1	Traumatismo del nervo mediano a livello del braccio	S64.0	Traumatismo del nervo ulnare a livello del polso e della mano
S44.2	Traumatismo del nervo radiale a livello del braccio	S64.1	Traumatismo del nervo mediano a livello del polso e della mano
S44.3	Traumatismo del nervo ascellare	S64.2	Traumatismo del nervo radiale a livello del polso e della mano
S44.7	Traumatismo di nervi multipli a livello della spalla e del braccio	S64.7	Traumatismo di nervi multipli a livello del polso e della mano
S45.0	Traumatismo dell'arteria ascellare	S65.0	Traumatismo dell'arteria ulnare a livello del polso e della mano
S45.1	Traumatismo dell'arteria brachiale	S65.1	Traumatismo dell'arteria radiale a livello del polso e della mano
S45.2	Traumatismo della vena ascellare o brachiale	S65.7	Traumatismo di vasi sanguigni multipli a livello del polso e della mano
S45.3	Traumatismo di vena superficiale a livello della spalla e del braccio	S65.8	Traumatismo di altri vasi sanguigni a livello del polso e della mano
S45.7	Traumatismo di vasi sanguigni multipli a livello della spalla e del braccio	S65.9	Traumatismo di vaso sanguigno non specificato a livello del polso e della mano
S45.8	Traumatismo di altri vasi sanguigni a livello della spalla e del braccio	S68.3	Amputazione traumatica combinata di (parte di) dito(a) con altre parti del polso e della mano
S45.9	Traumatismo di vaso sanguigno non specificato a livello della spalla e del braccio	S68.4	Amputazione traumatica della mano a livello del polso
S47	Traumatismo da schiacciamento della spalla e del braccio	S68.8	Amputazione traumatica di altre parti del polso e della mano
S48.0	Amputazione traumatica dell'articolazione della spalla	S68.9	Amputazione traumatica del polso e della mano, livello non specificato
S48.1	Amputazione traumatica tra la spalla e il gomito	T05.0	Amputazione traumatica di entrambe le mani
S48.9	Amputazione traumatica della spalla e del braccio, livello non specificato	T05.1	Amputazione traumatica di una mano e dell'arto superiore controlaterale [qualsiasi livello, tranne la mano]
S51.88	Danno ai tessuti molli di secondo grado su frattura o lussazione aperta dell'avambraccio	T05.2	Amputazione traumatica di entrambi gli arti superiori [qualsiasi livello]
S51.89	Danno ai tessuti molli di terzo grado su frattura o lussazione aperta dell'avambraccio	T10.1	Frattura di arto superiore, livello non specificato: aperta
S54.0	Traumatismo del nervo ulnare a livello dell'avambraccio	T11.4	Traumatismo di vaso sanguigno non specificato, di arto superiore, livello non specificato
S54.1	Traumatismo del nervo mediano a livello dell'avambraccio	T11.6	Amputazione traumatica di arto superiore, livello non specificato
S54.2	Traumatismo del nervo radiale a livello dell'avambraccio	T79.60	Ischemia muscolare traumatica delle estremità superiori
S54.7	Traumatismo di nervi multipli a livello dell'avambraccio	T79.61	Ischemia muscolare traumatica della coscia e dell'anca
S55.0	Traumatismo dell'arteria ulnare a livello dell'avambraccio	T79.62	Ischemia muscolare traumatica della gamba
S55.1	Traumatismo dell'arteria radiale a livello dell'avambraccio	T79.63	Ischemia muscolare traumatica del piede
S55.2	Traumatismo di vena a livello dell'avambraccio	T79.68	Ischemia muscolare traumatica di altra sede
S55.7	Traumatismo di vasi sanguigni multipli a livello dell'avambraccio	T79.69	Ischemia muscolare traumatica di sede non specificata
S55.8	Traumatismo di altri vasi sanguigni a livello dell'avambraccio		
S55.9	Traumatismo di vaso sanguigno, non specificato, a livello dell'avambraccio		
S57.0	Traumatismo da schiacciamento del gomito		
S57.8	Traumatismo da schiacciamento di altre parti dell'avambraccio		

Diagnosi PTR-11

S71.88	Danno ai tessuti molli di secondo grado su frattura o lussazione aperta dell'anca e della coscia	S72.05	Frattura del collo del femore: Basicervicale
S71.89	Danno ai tessuti molli di terzo grado su frattura o lussazione aperta dell'anca e della coscia	S72.08	Frattura del collo del femore: Altre parti
S72.00	Frattura del collo del femore: Parte non specificata	S72.10	Frattura del femore: Trocanterica, non specificata
S72.01	Frattura del collo del femore: Intracapsulare	S72.11	Frattura del femore: Intertrocanterica
S72.02	Frattura del collo del femore: Epifisi (prossimale), epifisiolisi	S72.2	Frattura sottotrocanterica
S72.03	Frattura del collo del femore: Sottocapitata	S72.3	Frattura diafisaria del femore
S72.04	Frattura del collo del femore: Mediocervicale	S72.40	Frattura dell'estremità distale del femore: Parte non specificata
		S72.41	Frattura dell'estremità distale del femore: Condilo (laterale) (mediale)

S72.42	Frattura dell'estremità distale del femore: Epifisi, epifisiolisi	S85.2	Traumatismo dell'arteria peroneale
S72.43	Frattura dell'estremità distale del femore: Sovracondiloidea	S85.5	Traumatismo della vena poplitea
S72.44	Frattura dell'estremità distale del femore: Intercondiloidea	S85.7	Traumatismo di vasi sanguigni multipli a livello della gamba
S72.8	Fratture di altre parti del femore	S85.8	Traumatismo di altri vasi sanguigni a livello della gamba
S72.9	Frattura del femore, parte non specificata	S87.0	Traumatismo da schiacciamento del ginocchio
S74.0	Traumatismo del nervo sciatico a livello dell'anca e della coscia	S87.8	Traumatismo da schiacciamento di altre e non specificate parti della gamba
S74.1	Traumatismo del nervo femorale a livello dell'anca e della coscia	S88.0	Amputazione traumatica a livello del ginocchio
S74.7	Traumatismo di nervi multipli a livello dell'anca e della coscia	S88.1	Amputazione traumatica tra il ginocchio e la caviglia
S74.9	Traumatismo di nervo non specificato a livello dell'anca e della coscia	S88.9	Amputazione traumatica della gamba, livello non specificato
S75.0	Traumatismo dell'arteria femorale	S94.2	Traumatismo del nervo peroneale profondo a livello della caviglia e del piede
S75.1	Traumatismo della vena femorale a livello dell'anca e della coscia	S94.7	Traumatismo di nervi multipli a livello della caviglia e del piede
S75.7	Traumatismo di vasi sanguigni multipli a livello dell'anca e della coscia	S94.9	Traumatismo di nervo non specificato a livello della caviglia e del piede
S75.8	Traumatismo di altri vasi sanguigni a livello dell'anca e della coscia	S95.0	Traumatismo dell'arteria dorsale del piede
S77.0	Traumatismo da schiacciamento dell'anca	S95.2	Traumatismo della vena dorsale del piede
S77.1	Traumatismo da schiacciamento della coscia	S95.7	Traumatismo di vasi sanguigni multipli a livello della caviglia e del piede
S77.2	Traumatismo da schiacciamento dell'anca con la coscia	S95.8	Traumatismo di altri vasi sanguigni a livello della caviglia e del piede
S78.0	Amputazione traumatica dell'articolazione dell'anca	S98.0	Amputazione traumatica del piede a livello della caviglia
S78.1	Amputazione traumatica tra l'anca e il ginocchio	S98.3	Amputazione traumatica di altre parti del piede
S78.9	Amputazione traumatica dell'anca e della coscia, livello non specificato	S98.4	Amputazione traumatica del piede, livello non specificato
S81.88	Danno ai tessuti molli di secondo grado su frattura o lussazione aperta della gamba	T05.3	Amputazione traumatica di entrambi i piedi
S81.89	Danno ai tessuti molli di terzo grado su frattura o lussazione aperta della gamba	T05.4	Amputazione traumatica di un piede e dell'arto inferiore controlaterale [qualsiasi livello, tranne il piede]
S82.41	Frattura del solo perone: Estremità prossimale	T05.5	Amputazione traumatica di entrambi gli arti inferiori [qualsiasi livello]
S84.0	Traumatismo del nervo tibiale a livello della gamba	T05.6	Amputazione traumatica degli arti superiori e inferiori, qualsiasi combinazione [qualsiasi livello]
S84.1	Traumatismo del nervo peroneale a livello della gamba	T13.3	Traumatismo di nervo non specificato di arto inferiore, livello non specificato
S84.7	Traumatismo di nervi multipli a livello della gamba	T13.6	Amputazione traumatica di arto inferiore, livello non specificato
S84.9	Traumatismo di nervo non specificato a livello della gamba		
S85.0	Traumatismo dell'arteria poplitea		
S85.1	Traumatismo dell'arteria tibiale (anteriore) (posteriore)		

Diagnosi PTR-2

S01.83	Ferita aperta (qualsiasi parte della testa) in collegamento con traumatismo intracranico	S06.6	Emorragia subaracnoidea traumatica
S01.88	Danno ai tessuti molli di secondo grado su frattura o lussazione aperta della testa	S06.72	Traumatismo intracranico con perdita di conoscenza: Più di 24 ore, con ritorno al precedente stato di coscienza
S01.89	Danno ai tessuti molli di terzo grado su frattura o lussazione aperta della testa	S06.8	Altri traumi intracranici
S06.1	Edema cerebrale traumatico	S07.0	Traumatismo da schiacciamento del viso
S06.20	Traumatismo cerebrale e cerebellare diffuso, non specificato	S07.1	Traumatismo da schiacciamento del cranio
S06.21	Contusioni cerebrali diffuse	S07.8	Traumatismo da schiacciamento di altre parti della testa
S06.22	Contusioni cerebellari diffuse	S07.9	Traumatismo da schiacciamento della testa, parte non specificata
S06.23	Ematomi intracerebrali e cerebellari multipli	S11.88	Danno ai tessuti molli di secondo grado su frattura o lussazione aperta del collo
S06.28	Altri traumi cerebrali e cerebellari diffusi	S11.89	Danno ai tessuti molli di terzo grado su frattura o lussazione aperta del collo
S06.30	Traumatismo cerebrale e cerebellare focale, non specificato	S15.01	Traumatismo: Arteria carotide comune
S06.31	Contusione cerebrale focale	S15.02	Traumatismo: Arteria carotide esterna
S06.32	Contusione cerebellare focale	S15.03	Traumatismo: Arteria carotide interna
S06.33	Ematoma cerebrale focale	S15.2	Traumatismo della vena giugulare esterna
S06.34	Ematoma cerebellare focale	S15.3	Traumatismo della vena giugulare interna
S06.38	Altri traumi cerebrali e cerebellari focali	S15.7	Traumatismo di vasi sanguigni multipli a livello del collo
S06.4	Emorragia epidurale		
S06.5	Emorragia subdurale traumatica		

S17.0	Traumatismo da schiacciamento di laringe e trachea	S17.9	Traumatismo da schiacciamento del collo, parte non specificata
S17.8	Traumatismo da schiacciamento di altre parti del collo		

Diagnosi PTR-3

S12.8	Frattura di altre parti del collo	S26.88	Altri traumatismi del cuore
S21.83	Ferita aperta (qualsiasi parte del torace) in collegamento con traumatismo intratoracico	S26.9	Traumatismo del cuore non specificato
S21.88	Danno ai tessuti molli di secondo grado su frattura o lussazione aperta del torace	S27.0	Pneumotorace traumatico
S21.89	Danno ai tessuti molli di terzo grado su frattura o lussazione aperta del torace	S27.1	Emotorace traumatico
S22.44	Fratture multiple delle costole: Con coinvolgimento di quattro e più costole	S27.2	Emopneumotorace traumatico
S22.5	Lembo toracico mobile [flail chest]	S27.31	Contusione ed ematoma del polmone
S25.0	Traumatismo dell'aorta toracica	S27.32	Lacerazione del polmone
S25.1	Traumatismo dell'arteria anonima o succlavia	S27.38	Altri e non specificati traumatismi del polmone
S25.2	Traumatismo della vena cava superiore	S27.4	Traumatismo di bronco
S25.3	Traumatismo della vena anonima o succlavia	S27.5	Traumatismo della trachea toracica
S25.4	Traumatismo di vasi sanguigni polmonari	S27.6	Traumatismo della pleura
S25.7	Traumatismo di vasi sanguigni multipli del torace	S27.7	Traumatismi multipli di organi intratoracici
S25.9	Traumatismo di vaso sanguigno non specificato del torace	S27.81	Traumatismo: Diaframma
S26.0	Traumatismo del cuore con emopericardio	S27.82	Traumatismo: Dotto toracico
S26.81	Contusione del cuore	S27.83	Traumatismo: Esofago, parte toracica
S26.82	Lacerazione del cuore senza apertura di cavità cardiaca	S27.84	Traumatismo: Timo
S26.83	Lacerazione del cuore con apertura di cavità cardiaca	S27.88	Traumatismo: Altri organi intratoracici specificati
		S27.9	Traumatismo di organo intratoracico non specificato
		S28.0	Trauma toracico da schiacciamento
		S28.1	Amputazione traumatica di parte del torace
		T79.0	Embolia gassosa (traumatica)
		T79.1	Embolia adiposa (traumatica)

Diagnosi PTR-4

S35.0	Traumatismo dell'aorta addominale	S36.14	Moderata lacerazione del fegato
S35.1	Traumatismo della vena cava inferiore	S36.15	Grave lacerazione del fegato
S35.2	Traumatismo del tronco celiaco o dell'arteria mesenterica	S36.16	Altro traumatismo del fegato
S35.3	Traumatismo della vena porta o della vena splenica	S36.17	Traumatismo: Colecisti
S35.5	Traumatismo di vaso sanguigno iliaco	S36.18	Traumatismo: Dotto biliare
S35.7	Traumatismo di vasi sanguigni multipli a livello dell'addome, della regione lombosacrale e della pelvi	S36.20	Traumatismo del pancreas: Parte non specificata
S35.88	Traumatismo di altri vasi sanguigni a livello dell'addome, della regione lombosacrale e della pelvi	S36.21	Traumatismo del pancreas: Testa
S35.9	Traumatismo di vaso sanguigno non specificato a livello dell'addome, della regione lombosacrale e della pelvi	S36.22	Traumatismo del pancreas: Corpo
S36.00	Traumatismo della milza, non specificato	S36.23	Traumatismo del pancreas: Coda
S36.01	Ematoma della milza	S36.29	Traumatismo del pancreas: Altre e multiple parti
S36.02	Lacerazione capsulare della milza, senza lacerazione maggiore del parenchima	S36.3	Traumatismo dello stomaco
S36.03	Lacerazione della milza con coinvolgimento del parenchima	S36.40	Traumatismo: Intestino tenue, parte non specificata
S36.04	Massiccia rottura parenchimale della milza	S36.41	Traumatismo: Duodeno
S36.08	Altro traumatismo della milza	S36.49	Traumatismo: Altre e multiple parti dell'intestino tenue
S36.10	Traumatismo del fegato, non specificato	S36.50	Traumatismo: Colon, parte non specificata
S36.11	Contusione ed ematoma del fegato	S36.51	Traumatismo: Colon ascendente
S36.12	Lacerazione del fegato, non specificata	S36.52	Traumatismo: Colon trasverso
S36.13	Lieve lacerazione del fegato	S36.53	Traumatismo: Colon discendente
		S36.54	Traumatismo: Colon sigmoideo
		S36.55	Traumatismo: Altre e multiple parti del colon
		S36.6	Traumatismo del retto
		S36.7	Traumatismo di organi multipli intraaddominali
		S36.82	Traumatismo: Mesentere
		S36.88	Traumatismo: Altri organi intraaddominali

Diagnosi PTR-5

S35.4	Traumatismo di vaso sanguigno renale	S37.02	Lacerazione del rene
S37.00	Traumatismo del rene, non specificato	S37.03	Rottura completa del parenchima renale
S37.01	Contusione ed ematoma del rene	S37.81	Traumatismo: Surrenale

Diagnosi PTR-6

S37.1	Traumatismo dell'uretere	S37.5	Traumatismo della tuba di Falloppio
S37.22	Rottura della vescica	S37.6	Traumatismo dell'utero
S37.30	Traumatismo dell'uretra: Non specificato	S37.7	Traumatismo di organi multipli pelvici
S37.31	Traumatismo dell'uretra: Parte membranosa	S37.82	Traumatismo: Prostata
S37.32	Traumatismo dell'uretra: Parte spongiosa	S37.83	Traumatismo: Vescicola seminale
S37.33	Traumatismo dell'uretra: Parte prostatica	S37.84	Traumatismo: Dotto deferente
S37.38	Traumatismo dell'uretra: Altre parti	S39.6	Traumatismo di organo(i) intraaddominale(i) con organo(i) intrapelvico(i)
S37.4	Traumatismo dell'ovaio		

Diagnosi PTR-7

S12.0	Frattura della prima vertebra cervicale	S13.3	Lussazioni multiple del collo
S12.1	Frattura della seconda vertebra cervicale	S14.0	Contusione ed edema del midollo spinale cervicale
S12.21	Frattura della terza vertebra cervicale	S14.10	Traumatismi del midollo spinale cervicale, non specificati
S12.22	Frattura della quarta vertebra cervicale	S14.11	Lesione completa del midollo spinale cervicale
S12.23	Frattura della quinta vertebra cervicale	S14.12	Lesione centrale del midollo spinale cervicale (lesione incompleta del midollo spinale)
S12.24	Frattura della sesta vertebra cervicale	S14.13	Altra lesione incompleta del midollo spinale cervicale
S12.25	Frattura della settima vertebra cervicale	S14.70	Traumatismo del midollo spinale cervicale: Livello non specificato
S12.7	Fratture multiple della colonna cervicale	S14.71	Traumatismo del midollo spinale: C1
S13.0	Rottura traumatica di disco intervertebrale cervicale	S14.72	Traumatismo del midollo spinale: C2
S13.10	Lussazione di vertebra cervicale: Livello non specificato	S14.73	Traumatismo del midollo spinale: C3
S13.11	Lussazione di vertebra cervicale: C1/C2	S14.74	Traumatismo del midollo spinale: C4
S13.12	Lussazione di vertebra cervicale: C2/C3	S14.75	Traumatismo del midollo spinale: C5
S13.13	Lussazione di vertebra cervicale: C3/C4	S14.76	Traumatismo del midollo spinale: C6
S13.14	Lussazione di vertebra cervicale: C4/C5	S14.77	Traumatismo del midollo spinale: C7
S13.15	Lussazione di vertebra cervicale: C5/C6	S14.78	Traumatismo del midollo spinale: C8
S13.16	Lussazione di vertebra cervicale: C6/C7	S15.1	Traumatismo dell'arteria vertebrale
S13.17	Lussazione di vertebra cervicale: C7/D1		
S13.18	Lussazione di vertebra cervicale: Altro		
S13.2	Lussazione di altra e non specificata parte del collo		

Diagnosi PTR-8

S22.01	Frattura di vertebra dorsale: D1 e D2	S24.10	Traumatismi del midollo spinale dorsale, non specificati
S22.02	Frattura di vertebra dorsale: D3 e D4	S24.11	Lesione completa del midollo spinale dorsale
S22.03	Frattura di vertebra dorsale: D5 e D6	S24.12	Lesione incompleta del midollo spinale dorsale
S22.04	Frattura di vertebra dorsale: D7 e D8	S24.3	Traumatismo di nervi periferici del torace
S22.05	Frattura di vertebra dorsale: D9 e D10	S24.5	Traumatismo di altri nervi del torace
S22.06	Frattura di vertebra dorsale: D11 e D12	S24.70	Traumatismo del midollo spinale dorsale: Livello non specificato
S22.1	Fratture multiple della colonna dorsale	S24.71	Traumatismo del midollo spinale: D1
S23.0	Rottura traumatica di disco intervertebrale toracico	S24.72	Traumatismo del midollo spinale: D2/D3
S23.11	Lussazione di vertebra dorsale: D1/D2 e D2/D3	S24.73	Traumatismo del midollo spinale: D4/D5
S23.12	Lussazione di vertebra dorsale: D3/D4 e D4/D5	S24.74	Traumatismo del midollo spinale: D6/D7
S23.13	Lussazione di vertebra dorsale: D5/D6 e D6/D7	S24.75	Traumatismo del midollo spinale: D8/D9
S23.14	Lussazione di vertebra dorsale: D7/D8 e D8/D9	S24.76	Traumatismo del midollo spinale: D10/D11
S23.15	Lussazione di vertebra dorsale: D9/D10 e D10/D11	S24.77	Traumatismo del midollo spinale: D12
S23.16	Lussazione di vertebra dorsale: D11/D12		
S23.17	Lussazione di vertebra dorsale: D12/L1		
S24.0	Contusione ed edema del midollo spinale toracico		

Diagnosi PTR-9

S31.87	Danno ai tessuti molli di primo grado su frattura o lussazione aperta della colonna lombare e della pelvi	S33.0	Rottura traumatica di disco intervertebrale lombare
S31.88	Danno ai tessuti molli di secondo grado su frattura o lussazione aperta della colonna lombare e della pelvi	S33.4	Rottura traumatica della sinfisi pubica
S31.89	Danno ai tessuti molli di terzo grado su frattura o lussazione aperta della colonna lombare e della pelvi	S34.0	Contusione ed edema del midollo spinale lombare [cono midollare]
S32.1	Frattura del sacro	S34.10	Lesione completa del midollo spinale lombare
S32.2	Frattura del coccige	S34.11	Lesione incompleta del midollo spinale lombare
S32.3	Frattura dell'osso iliaco	S34.18	Altro traumatismo del midollo spinale lombare
S32.4	Frattura dell'acetabolo	S34.30	Sindrome della cauda equina traumatica completa
S32.5	Frattura del pube	S34.31	Sindrome della cauda equina traumatica incompleta
S32.7	Fratture multiple della colonna lombare e della pelvi	S34.38	Altri e non specificati traumatismi della cauda equina
S32.81	Frattura: Ischio	S34.4	Traumatismo del plesso lombosacrale
S32.89	Frattura: altre e non specificate parti della pelvi	S34.6	Traumatismo di nervo(i) periferico(i) dell'addome, della regione lombosacrale e della pelvi

S34.70	Traumatismo del midollo spinale lombosacrale: Livello non specificato	S36.83	Traumatismo: Retroperitoneo
S34.71	Traumatismo del midollo spinale: L1	S38.1	Traumatismo da schiacciamento di altre e non specificate parti dell'addome, della regione lombosacrale e della pelvi
S34.72	Traumatismo del midollo spinale: L2		
S34.73	Traumatismo del midollo spinale: L3	T06.0	Traumatismi dell'encefalo e dei nervi cranici con traumatismi di nervi e del midollo spinale a livello del collo
S34.74	Traumatismo del midollo spinale: L4		
S34.75	Traumatismo del midollo spinale: L5	T06.1	Traumatismi di nervi e del midollo spinale interessanti altre regioni corporee multiple
S34.76	Traumatismo del midollo spinale: S1		
S34.77	Traumatismo del midollo spinale: S2-S5	T09.3	Traumatismo del midollo spinale, livello non specificato
S34.8	Traumatismo di altri e non specificati nervi a livello dell'addome, della regione lombosacrale e della pelvi		

Funzione

Intervento su più localizzazioni



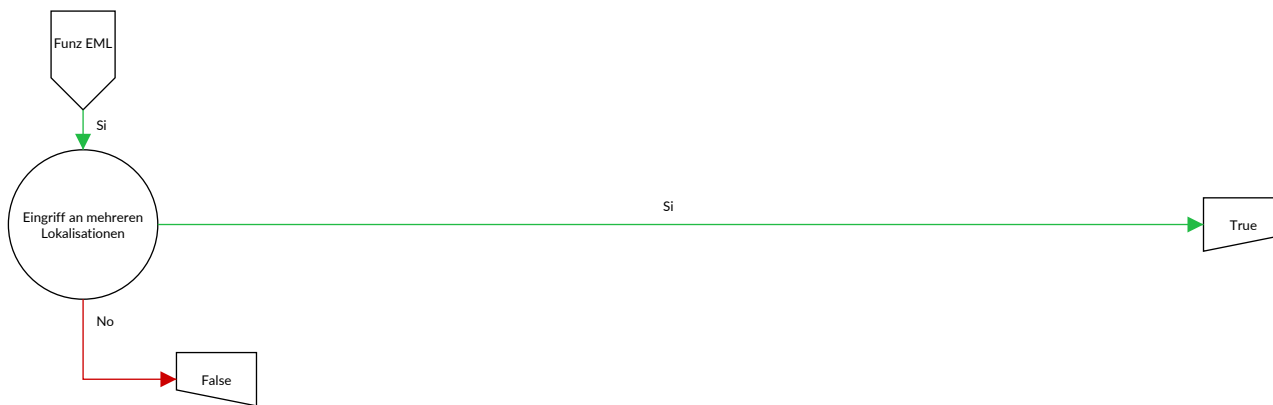

Intervento su più localizzazioni

Procedura nella almeno due delle tabelle EML-1, EML-2, EML-3, EML-4 o procedura nella almeno due delle tabelle EML-1, EML-2, EML-3, EML-5 o procedura nella almeno due delle tabelle EML-2, EML-6, EML-7, EML-8, EML-9 o procedura nella almeno due delle tabelle EML-6, EML-8 o procedura nella almeno due delle tabelle EML-5, EML-10, EML-8 o procedura nella almeno due delle tabelle EML-11, EML-4, EML-10, EML-8, EML-9 o procedura nella almeno due delle tabelle EML-1, EML-11, EML-6, EML-9 o procedura nella almeno due delle tabelle EML-1, EML-7, EML-5, EML-10, EML-9 o procedura nella almeno due delle tabelle EML-2, EML-11, EML-3, EML-6, EML-9 o procedura nella almeno due delle tabelle EML-7, EML-4 o procedura nella almeno due delle tabelle EML-11, EML-3, EML-5, EML-10 o procedura bilaterale nella tabella EML-12 o almeno una procedura nella tabella EML-13 e procedura nella tabella EML-14 o almeno una procedura nella tabella EML-15 e procedura nella tabella EML-14

Procedura EML-1

77.08.00 ↔	Sequestrectomia del tarso e del metatarso, NAS	77.18.44 ↔	Altra incisione del metatarso senza sezione, Drenaggio
77.08.10 ↔	Sequestrectomia del tarso e del metatarso, senza impianto di sistema di somministrazione farmacologica	77.18.49 ↔	Altra incisione del metatarso senza sezione, altro
77.08.11 ↔	Sequestrectomia del tarso e del metatarso, con impianto di sistema di somministrazione farmacologica	77.18.99 ↔	Altra incisione di tarso e metatarso senza sezione, altro
77.08.99 ↔	Sequestrectomia del tarso e del metatarso, altro	77.19.40 ↔	Incisione di falangi dei piedi, Esplorazione e trapanazione
77.09.40 ↔	Sequestrectomia di falangi dei piedi, senza impianto di sistema di somministrazione farmacologica	77.19.41 ↔	Incisione di falangi dei piedi, Rimozione di corpo estraneo
77.09.41 ↔	Sequestrectomia di falangi dei piedi, con impianto di sistema di somministrazione farmacologica	77.19.42 ↔	Incisione di falangi dei piedi, Impianto e rimozione di sistema di somministrazione farmacologica
77.18.00 ↔	Altra incisione di tarso e metatarso senza sezione, NAS	77.19.43 ↔	Incisione di falangi dei piedi, Drenaggio
77.18.10 ↔	Altra incisione del talo senza sezione, NAS	77.19.49 ↔	Altra incisione di falangi dei piedi
77.18.11 ↔	Altra incisione del talo senza sezione, Esplorazione e trapanazione	77.28.00 ↔	Osteotomia cuneiforme del tarso e metatarso, NAS
77.18.12 ↔	Altra incisione del talo senza sezione, Rimozione di corpo estraneo	77.28.10 ↔	Osteotomia cuneiforme del talo
77.18.13 ↔	Altra incisione del talo senza sezione, Impianto e rimozione di sistema di somministrazione farmacologica	77.28.20 ↔	Osteotomia cuneiforme del calcagno
77.18.14 ↔	Altra incisione del talo senza sezione, Drenaggio	77.28.30 ↔	Osteotomia cuneiforme di altre ossa tarsali
77.18.19 ↔	Altra incisione del talo senza sezione, altro	77.28.40 ↔	Osteotomia cuneiforme del metatarso
77.18.20 ↔	Altra incisione del calcagno senza sezione, NAS	77.28.99 ↔	Osteotomia cuneiforme del tarso e metatarso, altro
77.18.21 ↔	Altra incisione del calcagno senza sezione, Esplorazione e trapanazione	77.38.00 ↔	Altra sezione del tarso e metatarso, NAS
77.18.22 ↔	Altra incisione del calcagno senza sezione, Rimozione di corpo estraneo	77.38.10 ↔	Osteotomia rotativa del tarso
77.18.23 ↔	Altra incisione del calcagno senza sezione, Impianto e rimozione di sistema di somministrazione farmacologica	77.38.11 ↔	Corticotomia per osteogenesi distrattiva del tarso
77.18.24 ↔	Altra incisione del calcagno senza sezione, Drenaggio	77.38.12 ↔	Osteotomia complessa (pluridimensionale) (con correzione assiale) del tarso
77.18.29 ↔	Altra incisione del calcagno senza sezione, altro	77.38.19 ↔	Altra sezione del tarso
77.18.30 ↔	Altra incisione di altre ossa del tarso senza sezione, NAS	77.38.29 ↔	Altra sezione del metatarso
77.18.31 ↔	Altra incisione di altre ossa del tarso senza sezione, Esplorazione e trapanazione	77.38.99 ↔	Altra sezione del tarso e metatarso, altro
77.18.32 ↔	Altra incisione di altre ossa del tarso senza sezione, Rimozione di corpo estraneo	77.51 ↔	Correzione di alluce valgo e rigido con asportazione di esostosi, correzione dei tessuti molli e osteotomia del primo metatarso
77.18.33 ↔	Altra incisione di altre ossa del tarso senza sezione, Impianto e rimozione di sistema di somministrazione farmacologica	77.52 ↔	Correzione di alluce valgo e rigido con asportazione di esostosi, correzione dei tessuti molli e artrodesi
77.18.34 ↔	Altra incisione di altre ossa del tarso senza sezione, Drenaggio	77.53 ↔	Correzione di alluce valgo e rigido con altra asportazione di esostosi e correzione dei tessuti molli
77.18.39 ↔	Altra incisione di altre ossa del tarso senza sezione, altro	77.54 ↔	Asportazione o correzione con osteotomia del quinto metatarso
77.18.40 ↔	Altra incisione del metatarso senza sezione, NAS	77.56 ↔	Riparazione di dito del piede a martello
77.18.41 ↔	Altra incisione del metatarso senza sezione, Esplorazione e trapanazione	77.57 ↔	Riparazione di dito del piede ad artiglio
77.18.42 ↔	Altra incisione del metatarso senza sezione, Rimozione di corpo estraneo	77.58 ↔	Altra asportazione, fusione (artrodesi) o riparazione di dita del piede
77.18.43 ↔	Altra incisione del metatarso senza sezione, Impianto e rimozione di sistema di somministrazione farmacologica	77.5A ↔	Altra asportazione di esostosi per alluce valgo e rigido
		77.69.13 ↔	Asportazione e distruzione locale di lesione o tessuto delle falangi dei piedi
		77.69.23 ↔	Sbrigliamento di falangi dei piedi
		77.89.40 ↔	Altra osteotomia parziale di falangi dei piedi
		77.99.40 ↔	Ostectomia totale di falangi dei piedi
		78.08.10 ↔	Innesto osseo del tarso e del metatarso, con peduncolo vascolare con anastomosi microvascolare
		78.08.11 ↔	Innesto osseo del tarso e del metatarso, con peduncolo vascolare senza anastomosi microvascolare
		78.08.13 ↔	Innesto osteocondrale del tarso e del metatarso, autogeno e allogenico

78.18.10 ↔	Riduzione chiusa di frattura del calcagno con fissatore esterno	79.27.12 ↔	Riduzione aperta di frattura pluriframmentaria di altre ossa tarsali e metatarsali, senza fissazione interna
78.18.11 ↔	Riduzione chiusa di frattura di altre ossa tarsali e metatarsali con fissatore esterno	79.27.99 ↔	Riduzione aperta di frattura del tarso e metatarso, senza fissazione interna, altro
78.18.12 ↔	Riduzione aperta di frattura semplice di altre ossa tarsali e metatarsali con fissatore esterno	79.28 ↔	Riduzione aperta di frattura delle falangi del piede, senza fissazione interna
78.18.13 ↔	Riduzione aperta di frattura del calcagno e del talo con fissatore esterno	79.37.00 ↔	Riduzione aperta di frattura di tarso e metatarso, con fissazione interna, NAS
78.18.14 ↔	Riduzione aperta di frattura pluriframmentaria di altre ossa tarsali con fissatore esterno	79.37.10 ↔	Riduzione aperta di frattura del calcagno e del talo, con fissazione interna con placca
78.18.15 ↔	Riduzione aperta di frattura pluriframmentaria del metatarso con fissatore esterno	79.37.11 ↔	Riduzione aperta di frattura del calcagno e del talo, con altra fissazione interna
78.18.99 ↔	Applicazione di fissatore esterno di tarso e metatarso (Incl. Riduzione di frattura), altro	79.37.20 ↔	Riduzione aperta di frattura pluriframmentaria di altre ossa tarsali, con fissazione interna con placca
78.19.30 ↔	Riduzione chiusa di frattura di falangi dei piedi con fissatore esterno	79.37.21 ↔	Riduzione aperta di frattura pluriframmentaria di altre ossa tarsali, con altra fissazione interna
78.19.31 ↔	Riduzione aperta di frattura di falangi dei piedi con fissatore esterno	79.37.30 ↔	Riduzione aperta di frattura pluriframmentaria del metatarso, con fissazione interna
78.28.00 ↔	Accorciamento di tarso e metatarso, NAS	79.37.40 ↔	Riduzione aperta di frattura semplice di altre ossa tarsali e metatarsali, con fissazione interna
78.28.10 ↔	Epifisiodesi temporanea di tarso e metatarso	79.37.99 ↔	Riduzione aperta di frattura di tarso e metatarso, con fissazione interna, altro
78.28.11 ↔	Epifisiodesi permanente di tarso e metatarso	79.38 ↔	Riduzione aperta di frattura delle falangi del piede, con fissazione interna
78.28.12 ↔	Epifisiolisi terapeutica di tarso e metatarso	79.67 ↔	Sbrigliamento di frattura esposta di tarso e metatarso
78.28.20 ↔	Altro accorciamento del calcagno	79.68 ↔	Sbrigliamento di frattura esposta delle falangi del piede
78.28.21 ↔	Altro accorciamento di altre ossa tarsali	79.87.10 ↔	Riduzione aperta di lussazione tibio-tarsale
78.28.22 ↔	Altro accorciamento del metatarso	79.87.20 ↔	Riduzione aperta di lussazione talo-calcaneare
78.28.99 ↔	Accorciamento di tarso e metatarso, altro	79.87.99 ↔	Riduzione aperta di lussazione della caviglia, altro
78.29.40 ↔	Epifisiodesi temporanea di falangi dei piedi	79.88.00 ↔	Riduzione aperta di lussazione del piede e delle dita del piede, NAS
78.29.41 ↔	Epifisiodesi permanente di falangi dei piedi	79.88.10 ↔	Riduzione aperta di lussazione falango-falangea del piede
78.29.42 ↔	Epifisiolisi terapeutica di falangi dei piedi	79.88.20 ↔	Riduzione aperta di lussazione metatarso-falangea
78.29.49 ↔	Altro accorciamento di falangi dei piedi	79.88.99 ↔	Riduzione aperta di lussazione del piede e delle dita del piede, altro
78.38.00 ↔	Allungamento di tarso e metatarso, NAS	80.07 ↔	Artrotomia per rimozione di protesi della caviglia
78.38.10 ↔	Allungamento del calcagno	80.08 ↔	Artrotomia per rimozione di protesi del piede e delle dita del piede
78.38.19 ↔	Allungamento di altre ossa tarsali	80.17.10 ↔	Artrotomia artroscopica dell'articolazione talocrurale, lavaggio articolare con drenaggio
78.38.20 ↔	Allungamento del metatarso	80.17.11 ↔	Artrotomia artroscopica dell'articolazione talocrurale, asportazione di corpo libero intra-articolare
78.38.99 ↔	Allungamento di tarso e metatarso, altro	80.17.12 ↔	Artrotomia artroscopica dell'articolazione talocrurale, impianto o rimozione di sistema di somministrazione farmacologica
78.48 ↔	Altri interventi di riparazione o plastica su tarso e metatarso	80.17.20 ↔	Artrotomia dell'articolazione talocrurale, lavaggio articolare con drenaggio
78.49.13 ↔	Altri interventi di riparazione o plastica su falangi dei piedi	80.17.21 ↔	Artrotomia dell'articolazione talocrurale, asportazione di corpo libero intra-articolare
78.58.00 ↔	Fissazione interna di tarso e metatarso senza riduzione di frattura, NAS	80.17.29 ↔	Altra artrotomia dell'articolazione talocrurale
78.58.10 ↔	Revisione senza sostituzione di materiale di osteosintesi di tarso e metatarso	80.17.30 ↔	Artrotomia artroscopica dell'articolazione subtalare, lavaggio articolare con drenaggio
78.58.99 ↔	Fissazione interna di tarso e metatarso senza riduzione di frattura, altro	80.17.31 ↔	Artrotomia artroscopica dell'articolazione subtalare, asportazione di corpo libero intra-articolare
78.59.40 ↔	Revisione senza sostituzione di materiale di osteosintesi di falangi dei piedi	80.17.32 ↔	Artrotomia artroscopica dell'articolazione subtalare, impianto o rimozione di sistema di somministrazione farmacologica
79.17.00 ↔	Riduzione chiusa di frattura del tarso e metatarso, con fissazione interna, NAS	80.17.40 ↔	Artrotomia dell'articolazione subtalare, lavaggio articolare con drenaggio
79.17.10 ↔	Riduzione chiusa di frattura del calcagno, con fissazione interna con placca a stabilità angolare	80.17.41 ↔	Artrotomia dell'articolazione subtalare, asportazione di corpo libero intra-articolare
79.17.11 ↔	Riduzione chiusa di frattura del calcagno mediante fissazione interna con tecnica mini-invasiva con palloncino	80.17.49 ↔	Altra artrotomia dell'articolazione subtalare
79.17.19 ↔	Riduzione chiusa di frattura del calcagno, con altra fissazione interna (es. vite, placca, filo)	80.17.99 ↔	Altra artrotomia della caviglia, altro
79.17.29 ↔	Riduzione chiusa di altre ossa tarsali e metatarsali, con fissazione interna (es. vite, placca (con stabilità angolare), filo)	80.18.00 ↔	Altra artrotomia del piede e delle dita del piede, NAS
79.17.99 ↔	Riduzione chiusa di frattura del tarso e metatarso, con fissazione interna, altro	80.18.10 ↔	Artrotomia artroscopica del piede e delle dita del piede, lavaggio articolare con drenaggio
79.18 ↔	Riduzione chiusa di frattura delle falangi del piede, con fissazione interna		
79.27.00 ↔	Riduzione aperta di frattura del tarso e metatarso, senza fissazione interna, NAS		
79.27.10 ↔	Riduzione aperta di frattura di talo e calcagno, senza fissazione interna		
79.27.11 ↔	Riduzione aperta di frattura semplice di altre ossa tarsali e metatarsali, senza fissazione interna		

80.18.11 ↔	Artrotomia artroscopica del piede e delle dita del piede, asportazione di corpo libero intra-articolare	81.12.12 ↔	Artrodesi dell'articolazione subtalare, due camere articolari
80.18.12 ↔	Artrotomia artroscopica del piede e delle dita del piede, impianto o rimozione di sistema di somministrazione farmacologica	81.12.13 ↔	Artrodesi dell'articolazione subtalare, tre camere articolari
80.18.20 ↔	Artrotomia del piede e delle dita del piede, lavaggio articolare con drenaggio	81.12.99 ↔	Artrodesi triplice, altro
80.18.21 ↔	Artrotomia del piede e delle dita del piede, asportazione di corpo libero intra-articolare	81.13 ↔	Fusione sottoastraglica
80.48.10 ↔	Incisione di capsula articolare, legamenti o cartilagine, articolazione metatarso-falangea	81.14 ↔	Fusione mediotarsica
80.48.20 ↔	Incisione di capsula articolare, legamenti o cartilagine, articolazione interfalangea del piede	81.15 ↔	Fusione tarsometatarsica
80.77.10 ↔	Sinoviectomia artroscopica dell'articolazione talocrurale	81.17 ↔	Altra fusione del piede
80.77.11 ↔	Sinoviectomia artroscopica dell'articolazione subtalare	81.18 ↔	Artrorisi di articolazione subtalare
80.77.20 ↔	Sinoviectomia a cielo aperto dell'articolazione talocrurale	81.49.10 ↔	Rifissazione di frammento osteocondrale, articolazione talocrurale, per via artroscopica
80.77.21 ↔	Sinoviectomia a cielo aperto dell'articolazione subtalare	81.49.11 ↔	Rifissazione di frammento osteocondrale, articolazione talocrurale, chirurgica a cielo aperto
80.77.99 ↔	Sinoviectomia della caviglia, altro	81.49.12 ↔	Rifissazione di frammento osteocondrale, articolazione subtalare, per via artroscopica
80.78.10 ↔	Sinoviectomia artroscopica dell'articolazione tarso-metatarsale	81.49.13 ↔	Rifissazione di frammento osteocondrale, articolazione subtalare, chirurgica a cielo aperto
80.78.11 ↔	Sinoviectomia artroscopica dell'articolazione metatarso-falangea	81.49.26 ↔	Perforazione subcondrale, articolazione talocrurale, per via artroscopica
80.78.20 ↔	Sinoviectomia a cielo aperto dell'articolazione tarso-metatarsale	81.49.27 ↔	Perforazione subcondrale, articolazione talocrurale, chirurgica a cielo aperto
80.78.21 ↔	Sinoviectomia a cielo aperto dell'articolazione metatarso-falangea	81.49.28 ↔	Perforazione subcondrale, articolazione subtalare, per via artroscopica
80.87.00 ↔	Altra asportazione o distruzione locale di lesione dell'articolazione della caviglia, NAS	81.49.29 ↔	Perforazione subcondrale, articolazione subtalare, chirurgica a cielo aperto
80.87.10 ↔	Asportazione o distruzione locale di lesione dell'articolazione talocrurale per via artroscopica	81.49.30 ↔	Perforazione subcondrale con inserzione di impianto acellulare, articolazione talocrurale, per via artroscopica
80.87.11 ↔	Sbrigliamento dell'articolazione talocrurale	81.49.31 ↔	Perforazione subcondrale con inserzione di impianto acellulare, articolazione subtalare, per via artroscopica
80.87.12 ↔	Asportazione di cisti dell'articolazione talocrurale	81.49.32 ↔	Artroplastica di resezione della caviglia
80.87.19 ↔	Altra asportazione o distruzione locale di lesione dell'articolazione talocrurale	81.49.33 ↔	Rifissazione e plastica dell'apparato capsulo-legamentoso dell'articolazione talocrurale
80.87.20 ↔	Asportazione o distruzione locale di lesione dell'articolazione subtalare per via artroscopica	81.49.34 ↔	Perforazione subcondrale con inserzione di impianto acellulare, articolazione talocrurale, chirurgica a cielo aperto
80.87.21 ↔	Sbrigliamento dell'articolazione subtalare	81.49.35 ↔	Perforazione subcondrale con inserzione di impianto acellulare, articolazione talocalcanear, chirurgica a cielo aperto
80.87.22 ↔	Asportazione di cisti dell'articolazione subtalare	81.49.99 ↔	Altra riparazione della caviglia, altro
80.87.29 ↔	Altra asportazione o distruzione locale di lesione dell'articolazione subtalare	81.56 ↔	Sostituzione totale della tibiotarsica
80.87.99 ↔	Altra asportazione o distruzione locale di lesione dell'articolazione della caviglia, altro	81.57.00 ↔	Sostituzione dell'articolazione del piede e delle dita del piede, NAS
80.88.20 ↔	Sbrigliamento dell'articolazione metatarso-falangea	81.57.10 ↔	Sostituzione dell'articolazione del piede e delle dita del piede, Endoprotesi del tarso
80.88.21 ↔	Asportazione di cisti dell'articolazione metatarso-falangea	81.57.11 ↔	Sostituzione dell'articolazione del piede e delle dita del piede, Endoprotesi dell'avampiede o delle dita del piede
80.88.29 ↔	Altra asportazione o distruzione locale di lesione metatarso-falangea	81.57.99 ↔	Sostituzione dell'articolazione del piede e delle dita del piede, altro
80.88.30 ↔	Sbrigliamento dell'articolazione interfalangea del piede	81.59.11 ↔	Revisione e sostituzione di endoprotesi della caviglia
80.97.10 ↔	Asportazione artroscopica dell'articolazione talocrurale	81.59.12 ↔	Revisione e sostituzione di endoprotesi del tarso
80.97.11 ↔	Altra asportazione dell'articolazione talocrurale	81.59.13 ↔	Revisione e sostituzione di endoprotesi dell'avampiede e delle dita dei piedi
80.97.20 ↔	Asportazione artroscopica dell'articolazione subtalare	81.99.1C ↔	Revisione artroscopica di articolazione, Articolazione talocrurale
80.97.21 ↔	Altra asportazione dell'articolazione subtalare	81.99.1D ↔	Revisione artroscopica di articolazione, Articolazione subtalare
80.97.30 ↔	Prelievo di cartilagine per innesto dall'articolazione della caviglia	81.99.1F ↔	Revisione artroscopica di articolazione, Articolazione metatarso-falangea
80.97.99 ↔	Altra asportazione dell'articolazione della caviglia, altro	81.99.1G ↔	Revisione artroscopica di articolazione, Articolazione interfalangea del piede
80.98.11 ↔	Altra asportazione dell'articolazione metatarso-falangea	81.99.2C ↔	Revisione chirurgica a cielo aperto di articolazione, Articolazione talocrurale
80.98.13 ↔	Altra asportazione dell'articolazione interfalangea del piede	81.99.2D ↔	Revisione chirurgica a cielo aperto di articolazione, Articolazione subtalare
81.11 ↔	Fusione della caviglia	81.99.2F ↔	Revisione chirurgica a cielo aperto di articolazione, Articolazione metatarso-falangea
81.12.10 ↔	Artrodesi dell'articolazione talocrurale e subtalare		
81.12.11 ↔	Artrodesi dell'articolazione talocrurale, subtalare e di Chopart		

81.99.2G ↔	Revisione chirurgica a cielo aperto di articolazione, Articolazione interfalangea del piede	81.99.83 ↔	Altri interventi artroscopici sulle strutture articolari, Articolazione talocrurale
81.99.3C ↔	Interventi artroscopici sulla cartilagine articolare, Articolazione talocrurale	81.99.9B ↔	Altri interventi chirurgici a cielo aperto sulle strutture articolari, Articolazione talocrurale
81.99.3D ↔	Interventi artroscopici sulla cartilagine articolare, Articolazione subtalare	81.99.9C ↔	Altri interventi chirurgici a cielo aperto sulle strutture articolari, Articolazione subtalare
81.99.3F ↔	Interventi artroscopici sulla cartilagine articolare, Articolazione metatarso-falangea	81.99.9F ↔	Altri interventi chirurgici a cielo aperto sulle strutture articolari, Articolazione metatarso-falangea
81.99.3G ↔	Interventi artroscopici sulla cartilagine articolare, Articolazione interfalangea del piede	81.99.9G ↔	Altri interventi chirurgici a cielo aperto sulle strutture articolari, Articolazione interfalangea del piede
81.99.4C ↔	Interventi chirurgici a cielo aperto sulla cartilagine articolare, Articolazione talocrurale	81.9A.1E ↔	Innesto di cartilagine e impianto di colture tissutali prodotte in vitro, articolazione talocrurale, per via artroscopica
81.99.4D ↔	Interventi chirurgici a cielo aperto sulla cartilagine articolare, Articolazione subtalare	81.9A.1F ↔	Innesto di cartilagine e impianto di colture tissutali prodotte in vitro, articolazione subtalare, per via artroscopica
81.99.4F ↔	Interventi chirurgici a cielo aperto sulla cartilagine articolare, Articolazione metatarso-falangea	81.9A.2E ↔	Innesto di cartilagine e impianto di colture tissutali prodotte in vitro, articolazione talocrurale, chirurgica a cielo aperto
81.99.4G ↔	Interventi chirurgici a cielo aperto sulla cartilagine articolare, Articolazione interfalangea del piede	81.9A.2F ↔	Innesto di cartilagine e impianto di colture tissutali prodotte in vitro, articolazione subtalare, chirurgica a cielo aperto
81.99.5C ↔	Artrorisi e fissazione temporanea di articolazione, Articolazione talocrurale	83.84 ↔	Correzione di piede torto, NAC
81.99.5D ↔	Artrorisi e fissazione temporanea di articolazione, Articolazione subtalare	84.25 ↔	Reimpianto di dito del piede
81.99.5E ↔	Artrorisi e fissazione temporanea di articolazione, Piede e dita del piede, altro	84.26 ↔	Reimpianto del piede
81.99.5F ↔	Artrorisi e fissazione temporanea di articolazione, Articolazione metatarso-falangea	84.27.00 ↔	Reimpianto della gamba o della caviglia, NAS
81.99.5G ↔	Artrorisi e fissazione temporanea di articolazione, Articolazione interfalangea del piede		

Procedura EML-10

77.03.00 ↔	Sequestrectomia del radio e dell'ulna, NAS	78.13.12 ↔	Riduzione aperta di frattura del radio distale con fissatore esterno
77.03.10 ↔	Sequestrectomia del radio e dell'ulna, senza impianto di sistema di somministrazione farmacologica	78.13.13 ↔	Riduzione aperta di altra frattura del radio con fissatore esterno
77.03.11 ↔	Sequestrectomia del radio e dell'ulna, con impianto di sistema di somministrazione farmacologica	78.13.20 ↔	Riduzione chiusa di frattura dell'ulna con fissatore esterno
77.03.99 ↔	Sequestrectomia del radio e dell'ulna, altro	78.13.99 ↔	Applicazione di fissatore esterno del radio e dell'ulna (Incl. Riduzione di frattura), altro
77.13.00 ↔	Altra incisione del radio e dell'ulna senza sezione, NAS	78.23.00 ↔	Accorciamento di radio e ulna, NAS
77.13.10 ↔	Altra incisione del radio e dell'ulna senza sezione, Esplorazione e trapanazione	78.23.10 ↔	Epifisiodesi temporanea di radio e ulna
77.13.11 ↔	Altra incisione del radio e dell'ulna senza sezione, Rimozione di corpo estraneo	78.23.11 ↔	Epifisiodesi permanente di radio e ulna
77.13.12 ↔	Altra incisione del radio e dell'ulna senza sezione, Impianto o rimozione di sistema di somministrazione farmacologica	78.23.12 ↔	Epifisiolisi terapeutica di radio e ulna
77.13.13 ↔	Altra incisione del radio e dell'ulna senza sezione, Drenaggio	78.23.99 ↔	Accorciamento di radio e ulna, altro
77.13.99 ↔	Altra incisione del radio e dell'ulna senza sezione, altro	78.33 ↔	Allungamento di radio e ulna
77.23 ↔	Osteotomia cuneiforme del radio e dell'ulna	78.43 ↔	Altri interventi di riparazione o plastica su radio e ulna
77.33.00 ↔	Altra sezione del radio e dell'ulna, NAS	78.53.00 ↔	Fissazione interna del radio e dell'ulna senza riduzione di frattura, NAS
77.33.10 ↔	Corticotomia per osteogenesi distrattiva del radio e dell'ulna	78.53.10 ↔	Revisione senza sostituzione di materiale di osteosintesi del radio
77.33.11 ↔	Osteotomia complessa (pluridimensionale) (con correzione assiale) del radio e dell'ulna	78.53.20 ↔	Revisione senza sostituzione di materiale di osteosintesi dell'ulna
77.33.20 ↔	Altra sezione del radio e dell'ulna, Sezione dell'ulna (corpo e distale)	78.53.99 ↔	Fissazione interna del radio e dell'ulna senza riduzione di frattura, altro
77.33.99 ↔	Altra sezione del radio e dell'ulna, altro	79.12.00 ↔	Riduzione chiusa di frattura di radio e ulna, con fissazione interna, NAS
78.03.10 ↔	Innesto osseo del radio e dell'ulna, con peduncolo vascolare con anastomosi microvascolare	79.12.10 ↔	Riduzione chiusa di frattura del radio distale, con fissazione interna con filo o cerchiaggio dinamico
78.03.11 ↔	Innesto osseo del radio e dell'ulna, con peduncolo vascolare senza anastomosi microvascolare	79.12.11 ↔	Riduzione chiusa di frattura del radio distale, con fissazione interna con filo endomidollare
78.03.13 ↔	Innesto osteocondrale del radio e dell'ulna, autogeno e allogeneo	79.12.12 ↔	Riduzione chiusa di frattura del radio distale, con fissazione interna con chiodo endomidollare
78.13.10 ↔	Riduzione chiusa di frattura del radio distale con fissatore esterno	79.12.13 ↔	Riduzione chiusa di frattura del radio distale mediante fissazione interna con tecnica mini-invasiva con palloncino
78.13.11 ↔	Riduzione chiusa di altra frattura del radio con fissatore esterno	79.12.19 ↔	Riduzione chiusa di frattura del radio distale, con altra fissazione interna (es. vite, placca)
		79.12.20 ↔	Riduzione chiusa di altra frattura del radio con filo o cerchiaggio dinamico

79.12.21 ↔	Riduzione chiusa di altra frattura del radio, con fissazione interna con filo endomidollare	80.12.21 ↔	Artrotomia del gomito, Asportazione di corpo libero intra-articolare
79.12.22 ↔	Riduzione chiusa di altra frattura del radio, con fissazione interna con chiodo endomidollare	80.12.99 ↔	Altra artrotomia del gomito, altro
79.12.23 ↔	Riduzione chiusa di altra frattura del radio mediante fissazione interna con tecnica mini-invasiva con palloncino	80.42 ↔	Incisione di capsula articolare, legamenti o cartilagine del gomito
79.12.29 ↔	Riduzione chiusa di altra frattura del radio, con altra fissazione interna (es. vite, placca)	80.72.00 ↔	Sinoviectomia del gomito, NAS
79.12.30 ↔	Riduzione chiusa di frattura dell'ulna, con fissazione interna con filo o cerchiaggio dinamico	80.72.10 ↔	Sinoviectomia artroscopica del gomito
79.12.31 ↔	Riduzione chiusa di frattura dell'ulna, con fissazione interna con filo endomidollare	80.72.20 ↔	Sinoviectomia a cielo aperto del gomito
79.12.32 ↔	Riduzione chiusa di frattura dell'ulna, con fissazione interna con chiodo endomidollare	80.72.99 ↔	Sinoviectomia del gomito, altro
79.12.39 ↔	Riduzione chiusa di frattura dell'ulna, con altra fissazione interna (es. vite, placca)	80.82.00 ↔	Altra asportazione o distruzione locale di lesione dell'articolazione del gomito, NAS
79.12.99 ↔	Riduzione chiusa di frattura di radio e ulna, con fissazione interna, altro	80.82.10 ↔	Asportazione o distruzione locale di lesione dell'articolazione del gomito per via artroscopica
79.22.00 ↔	Riduzione aperta di frattura del radio e dell'ulna, senza fissazione interna, NAS	80.82.11 ↔	Sbrigliamento dell'articolazione del gomito
79.22.10 ↔	Riduzione aperta di frattura del radio distale, senza fissazione interna	80.82.12 ↔	Asportazione di cisti dell'articolazione del gomito
79.22.19 ↔	Riduzione aperta di altra frattura del radio, senza fissazione interna	80.82.99 ↔	Altra asportazione o distruzione locale di lesione dell'articolazione del gomito, altro
79.22.20 ↔	Riduzione aperta di frattura dell'ulna, senza fissazione interna	80.92.10 ↔	Asportazione artroscopica dell'articolazione del gomito
79.22.99 ↔	Riduzione aperta di frattura del radio e dell'ulna, senza fissazione interna, altro	80.92.11 ↔	Prelievo di cartilagine per innesto dall'articolazione del gomito
79.32.00 ↔	Riduzione aperta di frattura del radio e dell'ulna, con fissazione interna, NAS	81.24 ↔	Artrodesi del gomito
79.32.10 ↔	Riduzione aperta di frattura del radio distale, con fissazione interna	81.84 ↔	Sostituzione totale del gomito
79.32.19 ↔	Riduzione aperta di altra frattura del radio, con fissazione interna	81.85.00 ↔	Altra riparazione del gomito, NAS
79.32.29 ↔	Riduzione aperta di frattura dell'ulna, con fissazione interna	81.85.10 ↔	Rifissazione di frammento osteocondrale del gomito, per via artroscopica
79.32.99 ↔	Riduzione aperta di frattura del radio e dell'ulna, con fissazione interna, altro	81.85.11 ↔	Rifissazione di frammento osteocondrale del gomito, chirurgica a cielo aperto
79.52.00 ↔	Riduzione aperta di epifisiolisi del radio e dell'ulna, NAS	81.85.18 ↔	Perforazione subcondrale del gomito, per via artroscopica
79.52.10 ↔	Riduzione aperta di epifisiolisi del radio distale	81.85.19 ↔	Perforazione subcondrale del gomito, chirurgica a cielo aperto
79.52.20 ↔	Riduzione aperta di altra epifisiolisi del radio e dell'ulna	81.85.20 ↔	Perforazione subcondrale del gomito con inserzione di impianto acellulare, per via artroscopica
79.52.99 ↔	Riduzione aperta di epifisiolisi del radio e dell'ulna, altro	81.85.21 ↔	Artroplastica di resezione del gomito
79.62 ↔	Sbrigliamento di frattura esposta di radio e ulna	81.85.30 ↔	Sostituzione con protesi della superficie articolare distale dell'omero
79.82 ↔	Riduzione aperta di lussazione del gomito	81.85.31 ↔	Altra riparazione del gomito, Protesi del capitello radiale
80.02 ↔	Artrotomia per rimozione di protesi del gomito	81.85.99 ↔	Altra riparazione del gomito, altro
80.12.00 ↔	Altra artrotomia del gomito, NAS	81.96.2D ↔	Altra riparazione articolare, polso, protesi della testa dell'ulna
80.12.10 ↔	Artrotomia artroscopica del gomito, lavaggio articolare con drenaggio	81.99.14 ↔	Revisione artroscopica di articolazione, Gomito
80.12.11 ↔	Artrotomia artroscopica del gomito, asportazione di corpo libero intra-articolare	81.99.24 ↔	Revisione chirurgica a cielo aperto di articolazione, Gomito
80.12.12 ↔	Artrotomia artroscopica del gomito, impianto o rimozione di sistema di somministrazione farmacologica	81.99.34 ↔	Interventi artroscopici sulla cartilagine articolare, Gomito
80.12.20 ↔	Artrotomia del gomito, Lavaggio articolare con drenaggio	81.99.44 ↔	Interventi chirurgici a cielo aperto sulla cartilagine articolare, Gomito
		81.99.54 ↔	Artrorisi e fissazione temporanea di articolazione, Gomito
		81.99.94 ↔	Altri interventi chirurgici a cielo aperto sulle strutture articolari, Gomito
		81.9A.14 ↔	Innesto di cartilagine e impianto di colture tissutali prodotte in vitro, gomito, per via artroscopica
		81.9A.24 ↔	Innesto di cartilagine e impianto di colture tissutali prodotte in vitro, gomito, chirurgica a cielo aperto
		83.83 ↔	Ricostruzione di puleggia tendinea

Procedura EML-11

78.19.21 ↔	Riduzione aperta di frattura dell'acetabolo mediante fissazione / transfissazione con fissatore esterno	80.05.18 ↔	Rimozione di stelo, testa femorale nonché inserto di protesi dell'anca
79.85 ↔	Riduzione aperta di lussazione dell'anca	80.05.1A ↔	Rimozione di inserto di protesi dell'anca
80.05.00 ↔	Rimozione di protesi dell'anca, NAS	80.05.1B ↔	Rimozione della testa femorale di protesi dell'anca
80.05.15 ↔	Rimozione di protesi totale dell'anca	80.05.1C ↔	Rimozione di testa femorale nonché inserto di protesi dell'anca
80.05.16 ↔	Rimozione di protesi totale dell'anca, protesi speciale	80.05.1D ↔	Rimozione di testa femorale, inserto nonché coppa acetabolare di protesi dell'anca
80.05.17 ↔	Rimozione di stelo nonché testa femorale di protesi dell'anca		

80.05.1E ↔	Rimozione di inserto nonché coppa acetabolare di protesi dell'anca	81.51.11 ↔	Primo impianto di protesi totale dell'anca
80.05.1F ↔	Rimozione di coppa di sostegno nonché coppa acetabolare di protesi dell'anca	81.51.12 ↔	Primo impianto di protesi totale dell'anca, protesi speciale
80.05.1G ↔	Rimozione di coppa di sostegno, coppa acetabolare nonché testa femorale di protesi dell'anca	81.51.13 ↔	Primo impianto di protesi d'anca di superficie
80.05.99 ↔	Rimozione di protesi dell'anca, altro	81.51.19 ↔	Primo impianto di protesi totale dell'anca, altro
80.15.00 ↔	Altra artrotomia dell'anca, NAS	81.51.21 ↔	Impianto di protesi totale dell'anca per sostituzione di protesi
80.15.10 ↔	Artrotomia artroscopica dell'anca, lavaggio articolare con drenaggio	81.51.22 ↔	Impianto di protesi totale dell'anca per sostituzione di protesi, protesi speciale
80.15.11 ↔	Artrotomia artroscopica dell'anca, asportazione di corpo libero intra-articolare	81.51.23 ↔	Impianto di protesi d'anca di superficie per sostituzione di protesi
80.15.12 ↔	Artrotomia artroscopica dell'anca, impianto o rimozione di sistema di somministrazione farmacologica	81.51.29 ↔	Impianto di protesi totale dell'anca per sostituzione di protesi, altro
80.15.20 ↔	Artrotomia dell'anca, Lavaggio articolare con drenaggio	81.52.00 ↔	Sostituzione parziale dell'anca, NAS
80.15.21 ↔	Artrotomia dell'anca, Asportazione di corpo libero intra-articolare	81.52.21 ↔	Primo impianto di protesi unipolare
80.15.99 ↔	Altra artrotomia dell'anca, altro	81.52.22 ↔	Primo impianto di protesi biarticolata
80.75.00 ↔	Sinoviectomia dell'anca, NAS	81.52.29 ↔	Primo impianto di protesi parziale dell'anca, altro
80.75.10 ↔	Sinoviectomia artroscopica dell'anca	81.52.31 ↔	Primo impianto di coppa di sostegno di protesi dell'anca
80.75.20 ↔	Sinoviectomia a cielo aperto dell'anca	81.52.39 ↔	Primo impianto di componente di protesi dell'anca, altro
80.75.99 ↔	Sinoviectomia dell'anca, altro	81.52.41 ↔	Impianto di protesi d'anca unipolare per sostituzione di protesi
80.85.00 ↔	Altra asportazione o distruzione locale di lesione dell'articolazione dell'anca, NAS	81.52.42 ↔	Impianto di protesi d'anca biarticolata per sostituzione di protesi
80.85.10 ↔	Asportazione o distruzione locale di lesione dell'articolazione dell'anca per via artroscopica	81.52.49 ↔	Impianto di protesi parziale dell'anca per sostituzione di protesi, altro
80.85.11 ↔	Sbrigliamento dell'articolazione dell'anca	81.52.51 ↔	Impianto di coppa di sostegno di protesi dell'anca per sostituzione
80.85.12 ↔	Asportazione di cisti dell'articolazione dell'anca	81.52.52 ↔	Impianto di inserto di protesi dell'anca per sostituzione
80.85.21 ↔	Incisione, osteocondroplastica del collo femorale, per via artroscopica	81.52.53 ↔	Impianto della testa femorale di protesi dell'anca per sostituzione
80.85.22 ↔	Incisione, osteocondroplastica della testa del femore, chirurgica a cielo aperto	81.52.54 ↔	Impianto di testa femorale nonché inserto di protesi dell'anca per sostituzione
80.85.99 ↔	Altra asportazione o distruzione locale di lesione dell'articolazione dell'anca, altro	81.52.55 ↔	Impianto di testa femorale, inserto nonché coppa acetabolare di protesi dell'anca per sostituzione
80.95.10 ↔	Asportazione artroscopica dell'articolazione dell'anca	81.52.56 ↔	Impianto di inserto nonché coppa acetabolare di protesi dell'anca per sostituzione
80.95.11 ↔	Prelievo di cartilagine per innesto dall'articolazione dell'anca	81.52.57 ↔	Impianto di coppa di sostegno nonché coppa acetabolare di protesi dell'anca per sostituzione
80.95.99 ↔	Altra asportazione dell'articolazione dell'anca, altro	81.52.58 ↔	Impianto di coppa di sostegno, coppa acetabolare nonché testa femorale di protesi dell'anca per sostituzione
81.21 ↔	Artrodesi dell'anca	81.52.59 ↔	Impianto di componenti di endoprotesi dell'anca in caso di sostituzione, altro
81.40.00 ↔	Riparazione dell'anca, NAS	81.52.5A ↔	Impianto di stelo nonché testa femorale di protesi dell'anca per sostituzione
81.40.10 ↔	Rifissazione di frammento osteocondrale dell'anca, per via artroscopica	81.52.5B ↔	Impianto di stelo, testa femorale nonché inserto di protesi dell'anca per sostituzione
81.40.11 ↔	Rifissazione di frammento osteocondrale dell'anca, chirurgica a cielo aperto	81.53 ↔	Revisione senza sostituzione di protesi di anca
81.40.18 ↔	Perforazione subcondrale dell'anca, per via artroscopica	81.99.18 ↔	Revisione artroscopica di articolazione, Anca
81.40.19 ↔	Perforazione subcondrale dell'anca, chirurgica a cielo aperto	81.99.28 ↔	Revisione chirurgica a cielo aperto di articolazione, Anca
81.40.20 ↔	Perforazione subcondrale dell'anca con inserzione di impianto acellulare, per via artroscopica	81.99.38 ↔	Interventi artroscopici sulla cartilagine articolare, Anca
81.40.21 ↔	Perforazione subcondrale dell'anca con inserzione di impianto acellulare, chirurgica a cielo aperto	81.99.48 ↔	Interventi chirurgici a cielo aperto sulla cartilagine articolare, Anca
81.40.30 ↔	Artroplastica dell'anca con osteotomia delle ossa pelviche, altra osteotomia	81.99.58 ↔	Artrorisi e fissazione temporanea di articolazione, Anca
81.40.31 ↔	Artroplastica dell'anca con osteotomia delle ossa pelviche, tripla osteotomia	81.99.98 ↔	Altri interventi chirurgici a cielo aperto sulle strutture articolari, Anca
81.40.32 ↔	Tettoplastica acetabolare dell'anca	81.9A.1B ↔	Innesto di cartilagine e impianto di colture tissutali prodotte in vitro, anca, per via artroscopica
81.40.33 ↔	Resezione dell'anca secondo Girdlestone, primaria	81.9A.2B ↔	Innesto di cartilagine e impianto di colture tissutali prodotte in vitro, anca, chirurgica a cielo aperto
81.40.34 ↔	Ricostruzione del labbro acetabolare, chirurgica a cielo aperto		
81.40.35 ↔	Ricostruzione del labbro acetabolare, per via artroscopica		
81.40.99 ↔	Riparazione dell'anca, altro		
81.51.00 ↔	Sostituzione totale dell'anca, NAS		

Procedura EML-12

77.02.00 ↔	Sequestrectomia dell'omero, NAS	77.13.99 ↔	Altra incisione del radio e dell'ulna senza sezione, altro
77.02.10 ↔	Sequestrectomia dell'omero, senza impianto di sistema di somministrazione farmacologica	77.14.00 ↔	Altra incisione del carpo e metacarpo senza sezione, NAS
77.02.11 ↔	Sequestrectomia dell'omero, con impianto di sistema di somministrazione farmacologica	77.14.10 ↔	Altra incisione del carpo e metacarpo senza sezione, Esplorazione e trapanazione
77.02.99 ↔	Sequestrectomia dell'omero, altro	77.14.11 ↔	Altra incisione del carpo e metacarpo senza sezione, Rimozione di corpo estraneo
77.03.00 ↔	Sequestrectomia del radio e dell'ulna, NAS	77.14.12 ↔	Altra incisione del carpo e metacarpo senza sezione, Impianto e rimozione di sistema di somministrazione farmacologica
77.03.10 ↔	Sequestrectomia del radio e dell'ulna, senza impianto di sistema di somministrazione farmacologica	77.14.13 ↔	Altra incisione del carpo e metacarpo senza sezione, Drenaggio
77.03.11 ↔	Sequestrectomia del radio e dell'ulna, con impianto di sistema di somministrazione farmacologica	77.14.99 ↔	Altra incisione del carpo e metacarpo senza sezione, altro
77.03.99 ↔	Sequestrectomia del radio e dell'ulna, altro	77.15.00 ↔	Altra incisione del femore senza sezione, NAS
77.04.00 ↔	Sequestrectomia del carpo e del metacarpo, NAS	77.15.10 ↔	Altra incisione del femore senza sezione, Esplorazione e trapanazione
77.04.10 ↔	Sequestrectomia del carpo e del metacarpo, senza impianto di sistema di somministrazione farmacologica	77.15.11 ↔	Altra incisione del femore senza sezione, Rimozione di corpo estraneo
77.04.11 ↔	Sequestrectomia del carpo e del metacarpo, con impianto di sistema di somministrazione farmacologica	77.15.12 ↔	Altra incisione del femore senza sezione, Impianto e rimozione di sistema di somministrazione farmacologica
77.04.99 ↔	Sequestrectomia del carpo e del metacarpo, altro	77.15.13 ↔	Altra incisione del femore senza sezione, Drenaggio
77.05.00 ↔	Sequestrectomia del femore, NAS	77.15.20 ↔	Altra incisione del femore senza sezione, Esplorazione e trapanazione del collo femorale
77.05.10 ↔	Sequestrectomia del femore, senza impianto di sistema di somministrazione farmacologica	77.15.99 ↔	Altra incisione del femore senza sezione, altro
77.05.11 ↔	Sequestrectomia del femore, con impianto di sistema di somministrazione farmacologica	77.16.00 ↔	Altra incisione della rotula senza sezione, NAS
77.05.99 ↔	Sequestrectomia del femore, altro	77.16.10 ↔	Altra incisione della rotula senza sezione, Esplorazione e trapanazione
77.06.00 ↔	Sequestrectomia della rotula, NAS	77.16.11 ↔	Altra incisione della rotula senza sezione, Rimozione di corpo estraneo
77.06.10 ↔	Sequestrectomia della rotula, senza impianto di sistema di somministrazione farmacologica	77.16.12 ↔	Altra incisione della rotula senza sezione, Impianto e rimozione di sistema di somministrazione farmacologica
77.06.11 ↔	Sequestrectomia della rotula, con impianto di sistema di somministrazione farmacologica	77.16.13 ↔	Altra incisione della rotula senza sezione, Drenaggio
77.06.99 ↔	Sequestrectomia della rotula, altro	77.16.99 ↔	Altra incisione della rotula senza sezione, altro
77.07.00 ↔	Sequestrectomia della tibia e fibula, NAS	77.17.00 ↔	Altra incisione di tibia e fibula senza sezione, NAS
77.07.10 ↔	Sequestrectomia della tibia e fibula, senza impianto di sistema di somministrazione farmacologica	77.17.10 ↔	Altra incisione di tibia e fibula senza sezione, Esplorazione e trapanazione
77.07.11 ↔	Sequestrectomia della tibia e fibula, con impianto di sistema di somministrazione farmacologica	77.17.11 ↔	Altra incisione di tibia e fibula senza sezione, Rimozione di corpo estraneo
77.07.99 ↔	Sequestrectomia della tibia e fibula, altro	77.17.12 ↔	Altra incisione di tibia e fibula senza sezione, Impianto e rimozione di sistema di somministrazione farmacologica
77.08.00 ↔	Sequestrectomia del tarso e del metatarso, NAS	77.17.13 ↔	Altra incisione di tibia e fibula senza sezione, Drenaggio
77.08.10 ↔	Sequestrectomia del tarso e del metatarso, senza impianto di sistema di somministrazione farmacologica	77.17.99 ↔	Altra incisione di tibia e fibula senza sezione, altro
77.08.11 ↔	Sequestrectomia del tarso e del metatarso, con impianto di sistema di somministrazione farmacologica	77.18.00 ↔	Altra incisione di tarso e metatarso senza sezione, NAS
77.08.99 ↔	Sequestrectomia del tarso e del metatarso, altro	77.18.10 ↔	Altra incisione del talo senza sezione, NAS
77.12.00 ↔	Altra incisione dell'omero senza sezione, NAS	77.18.11 ↔	Altra incisione del talo senza sezione, Esplorazione e trapanazione
77.12.10 ↔	Altra incisione dell'omero senza sezione, Esplorazione e trapanazione	77.18.12 ↔	Altra incisione del talo senza sezione, Rimozione di corpo estraneo
77.12.11 ↔	Altra incisione dell'omero senza sezione, Rimozione di corpo estraneo	77.18.13 ↔	Altra incisione del talo senza sezione, Impianto e rimozione di sistema di somministrazione farmacologica
77.12.12 ↔	Altra incisione dell'omero senza sezione, Impianto e rimozione di sistema di somministrazione farmacologica	77.18.14 ↔	Altra incisione del talo senza sezione, Drenaggio
77.12.13 ↔	Altra incisione dell'omero senza sezione, Drenaggio	77.18.19 ↔	Altra incisione del talo senza sezione, altro
77.12.99 ↔	Altra incisione dell'omero senza sezione, altro	77.18.20 ↔	Altra incisione del calcagno senza sezione, NAS
77.13.00 ↔	Altra incisione del radio e dell'ulna senza sezione, NAS	77.18.21 ↔	Altra incisione del calcagno senza sezione, Esplorazione e trapanazione
77.13.10 ↔	Altra incisione del radio e dell'ulna senza sezione, Esplorazione e trapanazione	77.18.22 ↔	Altra incisione del calcagno senza sezione, Rimozione di corpo estraneo
77.13.11 ↔	Altra incisione del radio e dell'ulna senza sezione, Rimozione di corpo estraneo	77.18.23 ↔	Altra incisione del calcagno senza sezione, Impianto e rimozione di sistema di somministrazione farmacologica
77.13.12 ↔	Altra incisione del radio e dell'ulna senza sezione, Impianto o rimozione di sistema di somministrazione farmacologica		
77.13.13 ↔	Altra incisione del radio e dell'ulna senza sezione, Drenaggio		

77.18.24 ↔	Altra incisione del calcagno senza sezione, Drenaggio	77.35.21 ↔	Corticotomia per osteogenesi distrattiva di altre parti del femore
77.18.29 ↔	Altra incisione del calcagno senza sezione, altro	77.35.22 ↔	Osteotomia complessa (pluridimensionale) (con correzione assiale) di altre parti del femore
77.18.30 ↔	Altra incisione di altre ossa del tarso senza sezione, NAS	77.35.24 ↔	Osteotomia trocanterica durante lussazione chirurgica dell'anca
77.18.31 ↔	Altra incisione di altre ossa del tarso senza sezione, Esplorazione e trapanazione	77.35.99 ↔	Altra sezione del femore, altro
77.18.32 ↔	Altra incisione di altre ossa del tarso senza sezione, Rimozione di corpo estraneo	77.37.00 ↔	Altra sezione della tibia e fibula, NAS
77.18.33 ↔	Altra incisione di altre ossa del tarso senza sezione, Impianto e rimozione di sistema di somministrazione farmacologica	77.37.10 ↔	Osteotomia rotativa della tibia
77.18.34 ↔	Altra incisione di altre ossa del tarso senza sezione, Drenaggio	77.37.12 ↔	Corticotomia per osteogenesi distrattiva della tibia
77.18.39 ↔	Altra incisione di altre ossa del tarso senza sezione, altro	77.37.13 ↔	Osteotomia complessa (pluridimensionale) (con correzione assiale) della tibia
77.18.40 ↔	Altra incisione del metatarso senza sezione, NAS	77.37.14 ↔	Osteotomia valgzante o varizzante della tibia
77.18.41 ↔	Altra incisione del metatarso senza sezione, Esplorazione e trapanazione	77.37.19 ↔	Altra sezione della tibia
77.18.42 ↔	Altra incisione del metatarso senza sezione, Rimozione di corpo estraneo	77.37.20 ↔	Osteotomia rotativa della fibula
77.18.43 ↔	Altra incisione del metatarso senza sezione, Impianto e rimozione di sistema di somministrazione farmacologica	77.37.21 ↔	Corticotomia per osteogenesi distrattiva della fibula
77.18.44 ↔	Altra incisione del metatarso senza sezione, Drenaggio	77.37.22 ↔	Osteotomia complessa (pluridimensionale) (con correzione assiale) della fibula
77.18.49 ↔	Altra incisione del metatarso senza sezione, altro	77.37.29 ↔	Altra sezione della fibula
77.18.99 ↔	Altra incisione di tarso e metatarso senza sezione, altro	77.37.99 ↔	Altra sezione della tibia e fibula, altro
77.22 ↔	Osteotomia cuneiforme dell'omero	77.38.00 ↔	Altra sezione del tarso e metatarso, NAS
77.23 ↔	Osteotomia cuneiforme del radio e dell'ulna	77.38.10 ↔	Osteotomia rotativa del tarso
77.24 ↔	Osteotomia cuneiforme del carpo e del metacarpo	77.38.11 ↔	Corticotomia per osteogenesi distrattiva del tarso
77.25.00 ↔	Osteotomia cuneiforme del femore, NAS	77.38.12 ↔	Osteotomia complessa (pluridimensionale) (con correzione assiale) del tarso
77.25.10 ↔	Osteotomia cuneiforme del collo femorale	77.38.19 ↔	Altra sezione del tarso
77.25.20 ↔	Osteotomia cuneiforme del resto del femore	77.38.29 ↔	Altra sezione del metatarso
77.25.99 ↔	Osteotomia cuneiforme del femore, altro	77.38.99 ↔	Altra sezione del tarso e metatarso, altro
77.27.00 ↔	Osteotomia cuneiforme della tibia e fibula, NAS	77.51 ↔	Correzione di alluce valgo e rigido con asportazione di esostosi, correzione dei tessuti molli e osteotomia del primo metatarso
77.27.10 ↔	Osteotomia cuneiforme della tibia	77.52 ↔	Correzione di alluce valgo e rigido con asportazione di esostosi, correzione dei tessuti molli e artrodesi
77.27.20 ↔	Osteotomia cuneiforme della fibula	77.53 ↔	Correzione di alluce valgo e rigido con altra asportazione di esostosi e correzione dei tessuti molli
77.27.99 ↔	Osteotomia cuneiforme della tibia e fibula, altro	77.54 ↔	Asportazione o correzione con osteotomia del quinto metatarso
77.28.00 ↔	Osteotomia cuneiforme del tarso e metatarso, NAS	77.56 ↔	Riparazione di dito del piede a martello
77.28.10 ↔	Osteotomia cuneiforme del talo	77.57 ↔	Riparazione di dito del piede ad artiglio
77.28.20 ↔	Osteotomia cuneiforme del calcagno	77.58 ↔	Altra asportazione, fusione (artrodesi) o riparazione di dita del piede
77.28.30 ↔	Osteotomia cuneiforme di altre ossa tarsali	77.5A ↔	Altra asportazione di esostosi per alluce valgo e rigido
77.28.40 ↔	Osteotomia cuneiforme del metatarso	77.86 ↔	Altra osteotomia parziale della rotula
77.28.99 ↔	Osteotomia cuneiforme del tarso e metatarso, altro	77.96 ↔	Osteotomia totale della rotula
77.29.10 ↔	Osteotomia cuneiforme di falangi delle mani	78.02.10 ↔	Innesto osseo dell'omero, con peduncolo vascolare con anastomosi microvascolare
77.29.30 ↔	Osteotomia cuneiforme delle ossa pelviche	78.02.11 ↔	Innesto osseo dell'omero, con peduncolo vascolare senza anastomosi microvascolare
77.29.40 ↔	Osteotomia cuneiforme di falangi dei piedi	78.02.13 ↔	Innesto osteocondrale dell'omero, autogeno e allogenico
77.32.10 ↔	Corticotomia per osteogenesi distrattiva dell'omero	78.03.10 ↔	Innesto osseo del radio e dell'ulna, con peduncolo vascolare con anastomosi microvascolare
77.33.00 ↔	Altra sezione del radio e dell'ulna, NAS	78.03.11 ↔	Innesto osseo del radio e dell'ulna, con peduncolo vascolare senza anastomosi microvascolare
77.33.10 ↔	Corticotomia per osteogenesi distrattiva del radio e dell'ulna	78.03.13 ↔	Innesto osteocondrale del radio e dell'ulna, autogeno e allogenico
77.33.11 ↔	Osteotomia complessa (pluridimensionale) (con correzione assiale) del radio e dell'ulna	78.04.10 ↔	Innesto osseo del carpo e del metacarpo, con peduncolo vascolare con anastomosi microvascolare
77.33.20 ↔	Altra sezione del radio e dell'ulna, Sezione dell'ulna (corpo e distale)	78.04.11 ↔	Innesto osseo del carpo e del metacarpo, con peduncolo vascolare senza anastomosi microvascolare
77.33.99 ↔	Altra sezione del radio e dell'ulna, altro	78.04.13 ↔	Innesto osteocondrale del carpo e del metacarpo, autogeno e allogenico
77.34.00 ↔	Altra sezione del carpo e metacarpo, NAS	78.05.10 ↔	Innesto osseo del femore, con peduncolo vascolare con anastomosi microvascolare
77.34.10 ↔	Osteotomia rotativa del carpo e metacarpo	78.05.11 ↔	Innesto osseo del femore, con peduncolo vascolare senza anastomosi microvascolare
77.34.11 ↔	Osteotomia complessa (pluridimensionale) del carpo e metacarpo	78.05.13 ↔	Innesto osteocondrale del femore, autogeno e allogenico
77.34.99 ↔	Altra sezione del carpo e metacarpo, altro		
77.35.00 ↔	Altra sezione del femore, NAS		
77.35.10 ↔	Osteotomia rotativa del collo femorale		
77.35.11 ↔	Corticotomia per osteogenesi distrattiva del collo femorale		
77.35.12 ↔	Osteotomia complessa (pluridimensionale) (con correzione assiale) del collo femorale		
77.35.19 ↔	Altra sezione del collo femorale		
77.35.20 ↔	Osteotomia rotativa di altre parti del femore		

78.06.10 ↔	Innesto osseo della rotula, con peduncolo vascolare con anastomosi microvascolare	78.13.13 ↔	Riduzione aperta di altra frattura del radio con fissatore esterno
78.06.20 ↔	Innesto osseo della rotula, con peduncolo vascolare, senza anastomosi microvascolare	78.13.20 ↔	Riduzione chiusa di frattura dell'ulna con fissatore esterno
78.07.10 ↔	Innesto osseo della tibia, con peduncolo vascolare con anastomosi microvascolare	78.13.99 ↔	Applicazione di fissatore esterno del radio e dell'ulna (Incl. Riduzione di frattura), altro
78.07.11 ↔	Innesto osseo della tibia, con peduncolo vascolare senza anastomosi microvascolare	78.14.10 ↔	Riduzione chiusa di frattura di carpo e metacarpo con fissatore esterno
78.07.13 ↔	Innesto osteocondrale della tibia, autogeno e allogenico	78.14.11 ↔	Riduzione aperta di frattura di carpo e metacarpo con fissatore esterno
78.07.20 ↔	Innesto osseo della fibula, con peduncolo vascolare con anastomosi microvascolare	78.14.99 ↔	Applicazione di fissatore esterno di carpo e metacarpo (Incl. Riduzione di frattura), altro
78.07.21 ↔	Innesto osseo della fibula, con peduncolo vascolare senza anastomosi microvascolare	78.15.10 ↔	Riduzione aperta di frattura del collo femorale e del femore prossimale con fissatore esterno
78.07.23 ↔	Innesto osteocondrale della fibula, autogeno e allogenico	78.15.20 ↔	Riduzione aperta di frattura della diafisi femorale con fissatore esterno
78.08.10 ↔	Innesto osseo del tarso e del metatarso, con peduncolo vascolare con anastomosi microvascolare	78.15.30 ↔	Riduzione chiusa di frattura del femore distale con fissatore esterno
78.08.11 ↔	Innesto osseo del tarso e del metatarso, con peduncolo vascolare senza anastomosi microvascolare	78.15.31 ↔	Riduzione aperta di frattura del femore distale con fissatore esterno
78.08.13 ↔	Innesto osteocondrale del tarso e del metatarso, autogeno e allogenico	78.15.40 ↔	Riduzione chiusa di altra frattura del femore con fissatore esterno
78.09.10 ↔	Innesto osseo di falangi delle mani, con peduncolo vascolare con anastomosi microvascolare	78.15.99 ↔	Applicazione di fissatore esterno del femore (Incl. Riduzione di frattura), altro
78.09.11 ↔	Innesto osseo di falangi delle mani, con peduncolo vascolare senza anastomosi microvascolare	78.16.10 ↔	Riduzione chiusa di frattura della rotula con fissatore esterno
78.09.13 ↔	Innesto osteocondrale di falangi delle mani, autogeno e allogenico	78.16.11 ↔	Riduzione aperta di frattura della rotula con fissatore esterno
78.09.30 ↔	Innesto osseo delle ossa pelviche, con peduncolo vascolare con anastomosi microvascolare	78.16.99 ↔	Applicazione di fissatore esterno della rotula (Incl. Riduzione di frattura), altro
78.09.31 ↔	Innesto osseo delle ossa pelviche, con peduncolo vascolare senza anastomosi microvascolare	78.17.10 ↔	Riduzione chiusa di frattura della tibia prossimale con fissatore esterno
78.09.33 ↔	Innesto osteocondrale delle ossa pelviche, autogeno e allogenico	78.17.11 ↔	Riduzione aperta di frattura semplice della tibia prossimale con fissatore esterno
78.09.40 ↔	Innesto osseo di falangi dei piedi, con peduncolo vascolare con anastomosi microvascolare	78.17.12 ↔	Riduzione aperta di frattura pluriframmentaria della tibia prossimale con fissatore esterno
78.09.41 ↔	Innesto osseo di falangi dei piedi, con peduncolo vascolare senza anastomosi microvascolare	78.17.13 ↔	Riduzione aperta di frattura semplice della diafisi tibiale con fissatore esterno
78.09.42 ↔	Innesto osteocondrale di falangi dei piedi, autogeno e allogenico	78.17.14 ↔	Riduzione aperta di frattura semplice della tibia distale con fissatore esterno
78.11.10 ↔	Riduzione chiusa di frattura della scapola e della clavicola con fissatore esterno	78.17.15 ↔	Riduzione chiusa di altra frattura della tibia con fissatore esterno
78.11.11 ↔	Riduzione aperta di frattura semplice della scapola e della clavicola con fissatore esterno	78.17.16 ↔	Riduzione aperta di frattura pluriframmentaria di altre parti della tibia con fissatore esterno
78.11.12 ↔	Riduzione aperta di frattura pluriframmentaria della scapola e della clavicola con fissatore esterno	78.17.20 ↔	Riduzione aperta di frattura semplice della fibula prossimale con fissatore esterno
78.11.20 ↔	Riduzione chiusa di frattura delle coste e dello sterno con fissatore esterno	78.17.21 ↔	Riduzione aperta di frattura pluriframmentaria della fibula prossimale con fissatore esterno
78.11.21 ↔	Riduzione aperta di frattura delle coste e dello sterno con fissatore esterno	78.17.22 ↔	Riduzione aperta di frattura semplice della diafisi della fibula con fissatore esterno
78.11.99 ↔	Applicazione di fissatore esterno della scapola, della clavicola, delle coste e dello sterno (Incl. Riduzione di frattura), altro	78.17.23 ↔	Riduzione aperta di frattura pluriframmentaria della diafisi della fibula con fissatore esterno
78.12.10 ↔	Riduzione chiusa di frattura dell'omero prossimale con fissatore esterno	78.17.24 ↔	Riduzione chiusa di frattura della fibula distale con fissatore esterno
78.12.11 ↔	Riduzione aperta di frattura dell'omero prossimale con fissatore esterno	78.17.25 ↔	Riduzione aperta di frattura semplice della fibula distale con fissatore esterno
78.12.90 ↔	Riduzione chiusa di altra frattura dell'omero con fissatore esterno	78.17.26 ↔	Riduzione aperta di frattura pluriframmentaria della fibula distale con fissatore esterno
78.12.91 ↔	Riduzione aperta di altra frattura dell'omero con fissatore esterno	78.17.27 ↔	Riduzione chiusa di altra frattura della fibula con fissatore esterno
78.12.99 ↔	Applicazione di fissatore esterno dell'omero (Incl. Riduzione di frattura), altro	78.17.99 ↔	Applicazione di fissatore esterno della tibia e della fibula (Incl. Riduzione di frattura), altro
78.13.10 ↔	Riduzione chiusa di frattura del radio distale con fissatore esterno	78.18.10 ↔	Riduzione chiusa di frattura del calcagno con fissatore esterno
78.13.11 ↔	Riduzione chiusa di altra frattura del radio con fissatore esterno	78.18.11 ↔	Riduzione chiusa di frattura di altre ossa tarsali e metatarsali con fissatore esterno
78.13.12 ↔	Riduzione aperta di frattura del radio distale con fissatore esterno	78.18.12 ↔	Riduzione aperta di frattura semplice di altre ossa tarsali e metatarsali con fissatore esterno
		78.18.13 ↔	Riduzione aperta di frattura del calcagno e del talo con fissatore esterno

78.18.14 ↔	Riduzione aperta di frattura pluriframmentaria di altre ossa tarsali con fissatore esterno	78.29.30 ↔	Epifisiodesi temporanea di ossa pelviche
78.18.15 ↔	Riduzione aperta di frattura pluriframmentaria del metatarso con fissatore esterno	78.29.31 ↔	Epifisiodesi permanente di ossa pelviche
78.18.99 ↔	Applicazione di fissatore esterno di tarso e metatarso (Incl. Riduzione di frattura), altro	78.29.32 ↔	Epifisiolisi terapeutica di ossa pelviche
78.19.10 ↔	Riduzione chiusa di frattura di falangi delle mani con fissatore esterno	78.29.39 ↔	Altro accorciamento di ossa pelviche
78.19.11 ↔	Riduzione aperta di frattura di falangi delle mani con fissatore esterno	78.29.40 ↔	Epifisiodesi temporanea di falangi dei piedi
78.19.20 ↔	Riduzione chiusa di frattura delle ossa pelviche con fissatore esterno	78.29.41 ↔	Epifisiodesi permanente di falangi dei piedi
78.19.21 ↔	Riduzione aperta di frattura dell'acetabolo mediante fissazione / transfissazione con fissatore esterno	78.29.42 ↔	Epifisiolisi terapeutica di falangi dei piedi
78.19.22 ↔	Riduzione aperta di frattura di altre parti delle ossa pelviche con fissatore esterno	78.29.49 ↔	Altro accorciamento di falangi dei piedi
78.19.30 ↔	Riduzione chiusa di frattura di falangi dei piedi con fissatore esterno	78.31 ↔	Allungamento di scapola e clavicola
78.19.31 ↔	Riduzione aperta di frattura di falangi dei piedi con fissatore esterno	78.32 ↔	Allungamento dell'omero
78.21.00 ↔	Accorciamento di scapola e clavicola, NAS	78.33 ↔	Allungamento di radio e ulna
78.21.10 ↔	Epifisiodesi temporanea di scapola e clavicola	78.34 ↔	Allungamento di carpo e metacarpo
78.21.11 ↔	Epifisiodesi permanente di scapola e clavicola	78.35.00 ↔	Allungamento del femore, NAS
78.21.12 ↔	Epifisiolisi terapeutica di scapola e clavicola	78.35.10 ↔	Allungamento del collo femorale
78.21.99 ↔	Accorciamento di scapola e clavicola, altro	78.35.19 ↔	Allungamento di altre parti del femore
78.22.00 ↔	Accorciamento dell'omero, NAS	78.35.99 ↔	Allungamento del femore, altro
78.22.10 ↔	Epifisiodesi temporanea dell'omero	78.37 ↔	Allungamento di tibia e fibula
78.22.11 ↔	Epifisiodesi permanente dell'omero	78.38.00 ↔	Allungamento di tarso e metatarso, NAS
78.22.12 ↔	Epifisiolisi terapeutica dell'omero	78.38.10 ↔	Allungamento del calcagno
78.22.99 ↔	Accorciamento dell'omero, altro	78.38.19 ↔	Allungamento di altre ossa tarsali
78.23.00 ↔	Accorciamento di radio e ulna, NAS	78.38.20 ↔	Allungamento del metatarso
78.23.10 ↔	Epifisiodesi temporanea di radio e ulna	78.38.99 ↔	Allungamento di tarso e metatarso, altro
78.23.11 ↔	Epifisiodesi permanente di radio e ulna	78.39.10 ↔	Allungamento di falangi delle mani
78.23.12 ↔	Epifisiolisi terapeutica di radio e ulna	78.39.20 ↔	Allungamento di ossa pelviche
78.23.99 ↔	Accorciamento di radio e ulna, altro	78.39.30 ↔	Allungamento di falangi dei piedi
78.24.00 ↔	Accorciamento di carpo e metacarpo, NAS	78.42 ↔	Altri interventi di riparazione o plastica sull'omero
78.24.10 ↔	Epifisiodesi temporanea di carpo e metacarpo	78.43 ↔	Altri interventi di riparazione o plastica su radio e ulna
78.24.11 ↔	Epifisiodesi permanente di carpo e metacarpo	78.44 ↔	Altri interventi di riparazione o plastica su carpo e metacarpo
78.24.12 ↔	Epifisiolisi terapeutica di carpo e metacarpo	78.45 ↔	Altri interventi di riparazione o plastica sul femore
78.24.99 ↔	Accorciamento di carpo e metacarpo, altro	78.47.00 ↔	Altri interventi di riparazione o plastica su tibia e fibula, NAS
78.25.00 ↔	Accorciamento del femore, NAS	78.47.10 ↔	Altri interventi di riparazione o plastica sulla tibia
78.25.10 ↔	Epifisiodesi temporanea del collo femorale	78.47.20 ↔	Altri interventi di riparazione o plastica sulla fibula
78.25.11 ↔	Epifisiodesi permanente del collo femorale	78.47.99 ↔	Altri interventi di riparazione o plastica su tibia e fibula, altro
78.25.12 ↔	Epifisiolisi terapeutica del collo femorale	78.48 ↔	Altri interventi di riparazione o plastica su tarso e metatarso
78.25.19 ↔	Altro accorciamento del collo femorale	78.49.11 ↔	Altri interventi di riparazione o plastica su falangi delle mani
78.25.20 ↔	Epifisiodesi temporanea di altre parti del femore	78.49.12 ↔	Altri interventi di riparazione o plastica sulle ossa pelviche
78.25.21 ↔	Epifisiodesi permanente di altre parti del femore	78.49.13 ↔	Altri interventi di riparazione o plastica su falangi dei piedi
78.25.22 ↔	Epifisiolisi terapeutica di altre parti del femore	79.11.00 ↔	Riduzione chiusa di frattura dell'omero, con fissazione interna, NAS
78.25.99 ↔	Accorciamento del femore, altro	79.11.10 ↔	Riduzione chiusa di frattura dell'omero prossimale, con fissazione interna con chiodo endomidollare / di bloccaggio o con placca angolata / condilare
78.27.00 ↔	Accorciamento di tibia e fibula, NAS	79.11.11 ↔	Riduzione chiusa di frattura dell'omero prossimale mediante fissazione interna con tecnica mini-invasiva con palloncino
78.27.10 ↔	Epifisiodesi temporanea della tibia	79.11.19 ↔	Riduzione chiusa di frattura dell'omero prossimale, con altra fissazione interna (es. con vite, filo, cerchiaggio dinamico, placca a stabilità angolare)
78.27.11 ↔	Epifisiodesi permanente della tibia	79.11.20 ↔	Riduzione chiusa di altra frattura dell'omero, con fissazione interna con chiodo endomidollare / di bloccaggio o con placca angolata / condilare
78.27.12 ↔	Epifisiolisi terapeutica della tibia	79.11.21 ↔	Riduzione chiusa di altra frattura dell'omero mediante fissazione interna con tecnica mini-invasiva con palloncino
78.27.19 ↔	Altro accorciamento della tibia	79.11.29 ↔	Riduzione chiusa di altra frattura dell'omero, con altra fissazione interna (es. con vite, filo, cerchiaggio dinamico, placca a stabilità angolare)
78.27.20 ↔	Epifisiodesi temporanea della fibula	79.11.99 ↔	Riduzione chiusa di frattura dell'omero, con fissazione interna, altro
78.27.21 ↔	Epifisiodesi permanente della fibula	79.12.00 ↔	Riduzione chiusa di frattura di radio e ulna, con fissazione interna, NAS
78.27.22 ↔	Epifisiolisi terapeutica della fibula	79.12.10 ↔	Riduzione chiusa di frattura del radio distale, con fissazione interna con filo o cerchiaggio dinamico
78.27.29 ↔	Altro accorciamento della fibula		
78.27.99 ↔	Accorciamento di tibia e fibula, altro		
78.28.00 ↔	Accorciamento di tarso e metatarso, NAS		
78.28.10 ↔	Epifisiodesi temporanea di tarso e metatarso		
78.28.11 ↔	Epifisiodesi permanente di tarso e metatarso		
78.28.12 ↔	Epifisiolisi terapeutica di tarso e metatarso		
78.28.20 ↔	Altro accorciamento del calcagno		
78.28.21 ↔	Altro accorciamento di altre ossa tarsali		
78.28.22 ↔	Altro accorciamento del metatarso		
78.28.99 ↔	Accorciamento di tarso e metatarso, altro		
78.29.10 ↔	Epifisiodesi temporanea di falangi delle mani		
78.29.11 ↔	Epifisiodesi permanente di falangi delle mani		
78.29.12 ↔	Epifisiolisi terapeutica di falangi delle mani		
78.29.19 ↔	Altro accorciamento di falangi delle mani		

79.12.11 ↔	Riduzione chiusa di frattura del radio distale, con fissazione interna con filo endomidollare	79.16.40 ↔	Riduzione chiusa di frattura della fibula distale, con fissazione interna con chiodo endomidollare
79.12.12 ↔	Riduzione chiusa di frattura del radio distale, con fissazione interna con chiodo endomidollare	79.16.49 ↔	Riduzione chiusa di frattura della fibula distale, con altra fissazione interna (es. vite, placca, filo)
79.12.13 ↔	Riduzione chiusa di frattura del radio distale mediante fissazione interna con tecnica mini-invasiva con palloncino	79.16.50 ↔	Riduzione chiusa di altra frattura della fibula, con fissazione interna con chiodo endomidollare
79.12.19 ↔	Riduzione chiusa di frattura del radio distale, con altra fissazione interna (es. vite, placca)	79.16.59 ↔	Riduzione chiusa di altra frattura della fibula, con altra fissazione interna (es. vite, placca, filo)
79.12.20 ↔	Riduzione chiusa di altra frattura del radio con filo o cerchiaggio dinamico	79.16.99 ↔	Riduzione chiusa di frattura della tibia e della fibula, con fissazione interna, altro
79.12.21 ↔	Riduzione chiusa di altra frattura del radio, con fissazione interna con filo endomidollare	79.17.00 ↔	Riduzione chiusa di frattura del tarso e metatarso, con fissazione interna, NAS
79.12.22 ↔	Riduzione chiusa di altra frattura del radio, con fissazione interna con chiodo endomidollare	79.17.10 ↔	Riduzione chiusa di frattura del calcagno, con fissazione interna con placca a stabilità angolare
79.12.23 ↔	Riduzione chiusa di altra frattura del radio mediante fissazione interna con tecnica mini-invasiva con palloncino	79.17.11 ↔	Riduzione chiusa di frattura del calcagno mediante fissazione interna con tecnica mini-invasiva con palloncino
79.12.29 ↔	Riduzione chiusa di altra frattura del radio, con altra fissazione interna (es. vite, placca)	79.17.19 ↔	Riduzione chiusa di frattura del calcagno, con altra fissazione interna (es. vite, placca, filo)
79.12.30 ↔	Riduzione chiusa di frattura dell'ulna, con fissazione interna con filo o cerchiaggio dinamico	79.17.29 ↔	Riduzione chiusa di altre ossa tarsali e metatarsali, con fissazione interna (es. vite, placca (con stabilità angolare), filo)
79.12.31 ↔	Riduzione chiusa di frattura dell'ulna, con fissazione interna con filo endomidollare	79.17.99 ↔	Riduzione chiusa di frattura del tarso e metatarso, con fissazione interna, altro
79.12.32 ↔	Riduzione chiusa di frattura dell'ulna, con fissazione interna con chiodo endomidollare	79.18 ↔	Riduzione chiusa di frattura delle falangi del piede, con fissazione interna
79.12.39 ↔	Riduzione chiusa di frattura dell'ulna, con altra fissazione interna (es. vite, placca)	79.21.00 ↔	Riduzione aperta di frattura dell'omero senza fissazione interna, NAS
79.12.99 ↔	Riduzione chiusa di frattura di radio e ulna, con fissazione interna, altro	79.21.10 ↔	Riduzione aperta di frattura dell'omero prossimale, senza fissazione interna
79.13.00 ↔	Riduzione chiusa di frattura di carpo e metacarpo, con fissazione interna, NAS	79.21.11 ↔	Riduzione aperta di frattura della diafisi dell'omero, senza fissazione interna
79.13.10 ↔	Riduzione chiusa di frattura di carpo e metacarpo, con fissazione interna con placca a stabilità angolare	79.21.12 ↔	Riduzione aperta di frattura dell'omero distale, senza fissazione interna
79.13.19 ↔	Riduzione chiusa di frattura di carpo e metacarpo, con altra fissazione interna (es. vite, placca, filo)	79.21.99 ↔	Riduzione aperta di frattura dell'omero senza fissazione interna, altro
79.13.99 ↔	Riduzione chiusa di frattura di carpo e metacarpo, con fissazione interna, altro	79.22.00 ↔	Riduzione aperta di frattura del radio e dell'ulna, senza fissazione interna, NAS
79.14.00 ↔	Riduzione chiusa di frattura di falangi delle mani, con fissazione interna, NAS	79.22.10 ↔	Riduzione aperta di frattura del radio distale, senza fissazione interna
79.14.10 ↔	Riduzione chiusa di frattura di falangi delle mani, con fissazione interna con placca a stabilità angolare	79.22.19 ↔	Riduzione aperta di altra frattura del radio, senza fissazione interna
79.14.19 ↔	Riduzione chiusa di frattura di falangi delle mani, con altra fissazione interna (es. vite, placca, filo)	79.22.20 ↔	Riduzione aperta di frattura dell'ulna, senza fissazione interna
79.14.99 ↔	Riduzione chiusa di frattura di falangi delle mani, con fissazione interna, altro	79.22.99 ↔	Riduzione aperta di frattura del radio e dell'ulna, senza fissazione interna, altro
79.15.00 ↔	Riduzione chiusa di frattura del femore, con fissazione interna, NAS	79.23 ↔	Riduzione aperta di frattura del carpo e metacarpo senza fissazione interna
79.15.10 ↔	Riduzione chiusa di frattura del femore distale, con fissazione interna	79.24 ↔	Riduzione aperta di frattura delle falangi della mano, senza fissazione interna
79.15.20 ↔	Riduzione chiusa di altra frattura del femore, con fissazione interna	79.25 ↔	Riduzione aperta di frattura del femore, senza fissazione interna
79.15.99 ↔	Riduzione chiusa di frattura del femore, con fissazione interna, altro	79.26.00 ↔	Riduzione aperta di frattura della tibia e della fibula, senza fissazione interna, NAS
79.16.00 ↔	Riduzione chiusa di frattura della tibia e della fibula, con fissazione interna, NAS	79.26.10 ↔	Riduzione aperta di frattura della tibia prossimale, senza fissazione interna
79.16.10 ↔	Riduzione chiusa di frattura della tibia prossimale, con fissazione interna con chiodo endomidollare	79.26.11 ↔	Riduzione aperta di frattura della diafisi della tibia, senza fissazione interna
79.16.11 ↔	Riduzione chiusa di frattura della tibia prossimale mediante fissazione interna con tecnica mini-invasiva con palloncino	79.26.12 ↔	Riduzione aperta di frattura della tibia distale, senza fissazione interna
79.16.29 ↔	Riduzione chiusa di frattura della tibia distale, con altra fissazione interna (es. vite, placca, filo)	79.26.20 ↔	Riduzione aperta di frattura della fibula prossimale, senza fissazione interna
79.16.30 ↔	Riduzione chiusa di altra frattura della tibia, con fissazione interna con chiodo endomidollare	79.26.21 ↔	Riduzione aperta di frattura della diafisi della fibula, senza fissazione interna
79.16.31 ↔	Riduzione chiusa di altra frattura della tibia mediante fissazione interna con tecnica mini-invasiva con palloncino	79.26.22 ↔	Riduzione aperta di frattura della fibula distale, senza fissazione interna
79.16.39 ↔	Riduzione chiusa di altra frattura della tibia, con altra fissazione interna (es. vite, placca, filo)	79.26.99 ↔	Riduzione aperta di frattura della tibia e della fibula, senza fissazione interna, altro
		79.27.00 ↔	Riduzione aperta di frattura del tarso e metatarso, senza fissazione interna, NAS

79.27.10 ↔	Riduzione aperta di frattura di talo e calcagno, senza fissazione interna	79.35.13 ↔	Riduzione aperta di frattura del femore distale, con fissazione interna
79.27.11 ↔	Riduzione aperta di frattura semplice di altre ossa tarsali e metatarsali, senza fissazione interna	79.35.99 ↔	Riduzione aperta di frattura del femore, con fissazione interna, altro
79.27.12 ↔	Riduzione aperta di frattura pluriframmentaria di altre ossa tarsali e metatarsali, senza fissazione interna	79.36.00 ↔	Riduzione aperta di frattura di tibia e fibula, con fissazione interna, NAS
79.27.99 ↔	Riduzione aperta di frattura del tarso e metatarso, senza fissazione interna, altro	79.36.10 ↔	Riduzione aperta di frattura semplice della tibia prossimale, con fissazione interna con staffe (di Blount) o chiodo endomidollare
79.28 ↔	Riduzione aperta di frattura delle falangi del piede, senza fissazione interna	79.36.11 ↔	Riduzione aperta di frattura semplice della tibia prossimale, con fissazione interna con vite
79.29.00 ↔	Riduzione aperta di frattura di altre ossa specificate, escluse quelle facciali, senza fissazione interna, NAS	79.36.12 ↔	Riduzione aperta di frattura semplice della tibia prossimale, con altra fissazione interna
79.29.10 ↔	Riduzione aperta di frattura semplice di clavicola e scapola, senza fissazione interna	79.36.13 ↔	Riduzione aperta di frattura pluriframmentaria della tibia prossimale, con fissazione interna con staffe (di Blount)
79.29.11 ↔	Riduzione aperta di frattura pluriframmentaria di clavicola e scapola, senza fissazione interna	79.36.14 ↔	Riduzione aperta di frattura pluriframmentaria della tibia prossimale, con altra fissazione interna
79.29.30 ↔	Riduzione aperta di frattura della rotula, senza fissazione interna	79.36.20 ↔	Riduzione aperta di frattura semplice del corpo della tibia, con fissazione interna
79.29.99 ↔	Riduzione aperta di frattura di altre ossa specificate, escluse quelle facciali, senza fissazione interna, altro	79.36.30 ↔	Riduzione aperta di frattura semplice della tibia distale, con fissazione interna con chiodo endomidollare o placca a stabilità angolare
79.31.00 ↔	Riduzione aperta di frattura dell'omero con fissazione interna, NAS	79.36.31 ↔	Riduzione aperta di frattura semplice della tibia distale, con fissazione interna con altra placca
79.31.10 ↔	Riduzione aperta di frattura semplice dell'omero prossimale, con fissazione interna con chiodo endomidollare, placca a stabilità angolare o placca (angolata)	79.36.32 ↔	Riduzione aperta di frattura semplice della tibia distale, con altra fissazione interna
79.31.11 ↔	Riduzione aperta di frattura semplice dell'omero prossimale, con altra fissazione interna (es. vite, filo)	79.36.40 ↔	Riduzione aperta di frattura pluriframmentaria di altre parti della tibia, con fissazione interna
79.31.12 ↔	Riduzione aperta di frattura pluriframmentaria dell'omero prossimale, con fissazione interna	79.36.50 ↔	Riduzione aperta di frattura semplice della fibula prossimale, con fissazione interna
79.31.20 ↔	Riduzione aperta di frattura semplice della diafisi dell'omero, con fissazione interna	79.36.51 ↔	Riduzione aperta di frattura pluriframmentaria della fibula prossimale, con fissazione interna
79.31.30 ↔	Riduzione aperta di frattura semplice dell'omero distale, con fissazione interna con chiodo endomidollare, placca a stabilità angolare o placca (angolata)	79.36.60 ↔	Riduzione aperta di frattura semplice della diafisi della fibula, con fissazione interna con chiodo endomidollare
79.31.31 ↔	Riduzione aperta di frattura semplice dell'omero distale, con altra fissazione interna (es. vite, filo)	79.36.61 ↔	Riduzione aperta di frattura semplice della diafisi della fibula, con altra fissazione interna
79.31.90 ↔	Riduzione aperta di frattura pluriframmentaria di altre parti dell'omero, con fissazione interna	79.36.62 ↔	Riduzione aperta di frattura pluriframmentaria della diafisi della fibula, con fissazione interna con placca (con stabilità angolare)
79.31.99 ↔	Riduzione aperta di frattura dell'omero con fissazione interna, altro	79.36.63 ↔	Riduzione aperta di frattura pluriframmentaria della diafisi della fibula, con altra fissazione interna
79.32.00 ↔	Riduzione aperta di frattura del radio e dell'ulna, con fissazione interna, NAS	79.36.70 ↔	Riduzione aperta di frattura semplice della fibula distale, con fissazione interna con staffe (di Blount)
79.32.10 ↔	Riduzione aperta di frattura del radio distale, con fissazione interna	79.36.71 ↔	Riduzione aperta di frattura semplice della fibula distale, con fissazione interna con placca
79.32.19 ↔	Riduzione aperta di altra frattura del radio, con fissazione interna	79.36.72 ↔	Riduzione aperta di frattura semplice della fibula distale, con altra fissazione interna
79.32.29 ↔	Riduzione aperta di frattura dell'ulna, con fissazione interna	79.36.73 ↔	Riduzione aperta di frattura pluriframmentaria della fibula distale, con fissazione interna
79.32.99 ↔	Riduzione aperta di frattura del radio e dell'ulna, con fissazione interna, altro	79.36.99 ↔	Riduzione aperta di frattura di tibia e fibula, con fissazione interna, altro
79.33.00 ↔	Riduzione aperta di frattura del carpo e metacarpo, con fissazione interna, NAS	79.37.00 ↔	Riduzione aperta di frattura di tarso e metatarso, con fissazione interna, NAS
79.33.10 ↔	Riduzione aperta di frattura del carpo e metacarpo, con fissazione interna con staffe (di Blount)	79.37.10 ↔	Riduzione aperta di frattura del calcagno e del talo, con fissazione interna con placca
79.33.19 ↔	Riduzione aperta di frattura del carpo e metacarpo, con altra fissazione interna	79.37.11 ↔	Riduzione aperta di frattura del calcagno e del talo, con altra fissazione interna
79.33.99 ↔	Riduzione aperta di frattura del carpo e metacarpo, con fissazione interna, altro	79.37.20 ↔	Riduzione aperta di frattura pluriframmentaria di altre ossa tarsali, con fissazione interna con placca
79.34 ↔	Riduzione aperta di frattura delle falangi della mano, con fissazione interna	79.37.21 ↔	Riduzione aperta di frattura pluriframmentaria di altre ossa tarsali, con altra fissazione interna
79.35.00 ↔	Riduzione aperta di frattura del femore, con fissazione interna, NAS	79.37.30 ↔	Riduzione aperta di frattura pluriframmentaria del metatarso, con fissazione interna
79.35.10 ↔	Riduzione aperta di frattura della testa femorale, con fissazione interna	79.37.40 ↔	Riduzione aperta di frattura semplice di altre ossa tarsali e metatarsali, con fissazione interna
79.35.11 ↔	Riduzione aperta di frattura del collo femorale e del femore prossimale, con fissazione interna	79.37.99 ↔	Riduzione aperta di frattura di tarso e metatarso, con fissazione interna, altro
79.35.12 ↔	Riduzione aperta di frattura della diafisi femorale, con fissazione interna	79.38 ↔	Riduzione aperta di frattura delle falangi del piede, con fissazione interna

79.39.00 ↔	Riduzione aperta di frattura di altre ossa specificate, escluse quelle facciali, con fissazione interna, NAS	79.88.10 ↔	Riduzione aperta di lussazione falango-falangea del piede
79.39.10 ↔	Riduzione aperta di frattura semplice di clavicola e scapola, con fissazione interna	79.88.20 ↔	Riduzione aperta di lussazione metatarso-falangea
79.39.11 ↔	Riduzione aperta di frattura pluriframmentaria di clavicola e scapola, con fissazione interna	79.88.99 ↔	Riduzione aperta di lussazione del piede e delle dita del piede, altro
79.39.12 ↔	Riduzione aperta di frattura semplice delle coste, con fissazione interna	80.01.00 ↔	Artrotomia per rimozione di protesi della spalla, NAS
79.39.13 ↔	Riduzione aperta di frattura semplice dello sterno, con fissazione interna	80.01.09 ↔	Artrotomia per rimozione di protesi della spalla, altro
79.39.14 ↔	Riduzione aperta di frattura pluriframmentaria delle coste, con fissazione interna	80.01.21 ↔	Rimozione di endoprotesi totale della spalla, anatomica
79.39.15 ↔	Riduzione aperta di frattura pluriframmentaria dello sterno, con fissazione interna	80.01.22 ↔	Rimozione di endoprotesi totale della spalla, inversa
79.39.20 ↔	Riduzione aperta di frattura dell'acetabolo, con fissazione interna	80.01.23 ↔	Rimozione di endoprotesi totale della spalla, protesi speciale
79.39.29 ↔	Riduzione aperta di frattura di altre parti delle ossa pelviche, con fissazione interna	80.01.31 ↔	Rimozione di protesi di superficie
79.39.40 ↔	Riduzione aperta di frattura della rotula, con fissazione interna	80.01.32 ↔	Rimozione di protesi della testa omerale
79.51 ↔	Riduzione aperta di epifisiolisi dell'omero	80.01.33 ↔	Rimozione di protesi glenoidea
79.52.00 ↔	Riduzione aperta di epifisiolisi del radio e dell'ulna, NAS	80.01.41 ↔	Rimozione di coppa acetabolare, endoprotesi totale della spalla
79.52.10 ↔	Riduzione aperta di epifisiolisi del radio distale	80.01.42 ↔	Rimozione di coppa acetabolare nonché inserto, endoprotesi totale della spalla
79.52.20 ↔	Riduzione aperta di altra epifisiolisi del radio e dell'ulna	80.01.43 ↔	Rimozione di inserto, endoprotesi totale della spalla
79.52.99 ↔	Riduzione aperta di epifisiolisi del radio e dell'ulna, altro	80.01.44 ↔	Rimozione di inserto nonché testa, endoprotesi totale della spalla
79.55 ↔	Riduzione aperta di epifisiolisi del femore	80.01.45 ↔	Rimozione di inserto, testa nonché stelo, endoprotesi totale della spalla
79.56.00 ↔	Riduzione aperta di epifisiolisi di tibia e fibula, NAS	80.02 ↔	Artrotomia per rimozione di protesi del gomito
79.56.10 ↔	Riduzione aperta di epifisiolisi della tibia prossimale	80.03 ↔	Artrotomia per rimozione di protesi del polso
79.56.11 ↔	Riduzione aperta di epifisiolisi della tibia distale	80.04.00 ↔	Artrotomia per rimozione di protesi della mano e delle dita della mano, NAS
79.56.20 ↔	Riduzione aperta di epifisiolisi della fibula prossimale	80.04.10 ↔	Artrotomia per rimozione di protesi della mano e delle dita della mano, Rimozione di endoprotesi dell'articolazione della base del pollice
79.56.21 ↔	Riduzione aperta di epifisiolisi della fibula distale	80.04.11 ↔	Artrotomia per rimozione di protesi della mano e delle dita della mano, Rimozione di altra endoprotesi delle articolazioni delle dita della mano
79.56.99 ↔	Riduzione aperta di epifisiolisi di tibia e fibula, altro	80.04.99 ↔	Artrotomia per rimozione di protesi della mano e delle dita della mano, altro
79.59.10 ↔	Riduzione aperta di epifisiolisi della rotula	80.05.00 ↔	Rimozione di protesi dell'anca, NAS
79.61 ↔	Sbrigliamento di frattura esposta dell'omero	80.05.15 ↔	Rimozione di protesi totale dell'anca
79.62 ↔	Sbrigliamento di frattura esposta di radio e ulna	80.05.16 ↔	Rimozione di protesi totale dell'anca, protesi speciale
79.63 ↔	Sbrigliamento di frattura esposta di carpo e metacarpo	80.05.17 ↔	Rimozione di stelo nonché testa femorale di protesi dell'anca
79.64 ↔	Sbrigliamento di frattura esposta delle falangi della mano	80.05.18 ↔	Rimozione di stelo, testa femorale nonché inserto di protesi dell'anca
79.65 ↔	Sbrigliamento di frattura esposta del femore	80.05.1A ↔	Rimozione di inserto di protesi dell'anca
79.66 ↔	Sbrigliamento di frattura esposta della tibia e della fibula	80.05.1B ↔	Rimozione della testa femorale di protesi dell'anca
79.67 ↔	Sbrigliamento di frattura esposta di tarso e metatarso	80.05.1C ↔	Rimozione di testa femorale nonché inserto di protesi dell'anca
79.68 ↔	Sbrigliamento di frattura esposta delle falangi del piede	80.05.1D ↔	Rimozione di testa femorale, inserto nonché coppa acetabolare di protesi dell'anca
79.81.00 ↔	Riduzione aperta di lussazione della spalla, NAS	80.05.1E ↔	Rimozione di inserto nonché coppa acetabolare di protesi dell'anca
79.81.10 ↔	Riduzione aperta di lussazione omero-glenoidea	80.05.1F ↔	Rimozione di coppa di sostegno nonché coppa acetabolare di protesi dell'anca
79.81.20 ↔	Riduzione aperta di lussazione acromio-clavicolare	80.05.1G ↔	Rimozione di coppa di sostegno, coppa acetabolare nonché testa femorale di protesi dell'anca
79.81.99 ↔	Riduzione aperta di lussazione della spalla, altro	80.05.99 ↔	Rimozione di protesi dell'anca, altro
79.82 ↔	Riduzione aperta di lussazione del gomito	80.06.00 ↔	Rimozione di endoprotesi di ginocchio, NAS
79.83.00 ↔	Riduzione aperta di lussazione del polso, NAS	80.06.11 ↔	Rimozione di protesi totale standard del ginocchio
79.83.10 ↔	Riduzione aperta di lussazione radio-ulnare distale	80.06.12 ↔	Rimozione di protesi totale speciale del ginocchio
79.83.99 ↔	Riduzione aperta di lussazione del polso, altro	80.06.13 ↔	Rimozione di protesi totale vincolata del ginocchio
79.84 ↔	Riduzione aperta di lussazione della mano e delle dita della mano	80.06.14 ↔	Rimozione di protesi a slitta unicondylare
79.85 ↔	Riduzione aperta di lussazione dell'anca	80.06.15 ↔	Rimozione di protesi a slitta bicondylare
79.86.00 ↔	Riduzione aperta di lussazione del ginocchio, NAS	80.06.16 ↔	Rimozione di scudo femorale condilare con bottone rotuleo
79.86.10 ↔	Riduzione aperta di lussazione tibio-fibulare prossimale	80.06.17 ↔	Rimozione di bottone rotuleo
79.86.19 ↔	Riduzione aperta di lussazione femoro-tibiale	80.06.18 ↔	Rimozione di inserto di endoprotesi di ginocchio
79.86.99 ↔	Riduzione aperta di lussazione del ginocchio, altro	80.06.1A ↔	Rimozione dei componenti tibiali o femorali nonché dell'inserto di protesi a slitta unicondylare o bicondylare o di protesi totale standard del ginocchio
79.87.10 ↔	Riduzione aperta di lussazione tibio-tarsale		
79.87.20 ↔	Riduzione aperta di lussazione talo-calcaneare		
79.87.99 ↔	Riduzione aperta di lussazione della caviglia, altro		
79.88.00 ↔	Riduzione aperta di lussazione del piede e delle dita del piede, NAS		

80.06.1B ↔	Rimozione dei componenti tibiali o femorali nonché dell'inserito di protesi totale speciale o vincolata del ginocchio	80.15.20 ↔	Artrotomia dell'anca, Lavaggio articolare con drenaggio
80.06.1C ↔	Rimozione di protesi isolata della troclea femorale	80.15.21 ↔	Artrotomia dell'anca, Asportazione di corpo libero intra-articolare
80.06.99 ↔	Rimozione di endoprotesi di ginocchio, altro	80.15.99 ↔	Altra artrotomia dell'anca, altro
80.07 ↔	Artrotomia per rimozione di protesi della caviglia	80.16.00 ↔	Altra artrotomia del ginocchio, NAS
80.08 ↔	Artrotomia per rimozione di protesi del piede e delle dita del piede	80.16.10 ↔	Artrotomia artroscopica del ginocchio, lavaggio articolare con drenaggio
80.11.00 ↔	Altra artrotomia della spalla, NAS	80.16.11 ↔	Artrotomia artroscopica del ginocchio, asportazione di corpo libero intra-articolare
80.11.10 ↔	Artrotomia artroscopica dell'articolazione omero-glenoidea, lavaggio articolare con drenaggio	80.16.12 ↔	Artrotomia artroscopica del ginocchio, impianto o rimozione di sistema di somministrazione farmacologica
80.11.11 ↔	Artrotomia artroscopica dell'articolazione omero-glenoidea, asportazione di corpo libero intra-articolare	80.16.20 ↔	Artrotomia del ginocchio, Lavaggio articolare con drenaggio
80.11.12 ↔	Artrotomia dell'articolazione omero-glenoidea, lavaggio articolare con drenaggio	80.16.21 ↔	Artrotomia del ginocchio, Asportazione di corpo libero intra-articolare
80.11.13 ↔	Artrotomia dell'articolazione omero-glenoidea, asportazione di corpo libero intra-articolare	80.16.99 ↔	Altra artrotomia del ginocchio, altro
80.11.19 ↔	Altra artrotomia dell'articolazione omero-glenoidea	80.17.10 ↔	Artrotomia artroscopica dell'articolazione talocrurale, lavaggio articolare con drenaggio
80.11.20 ↔	Artrotomia artroscopica dell'articolazione acromio-clavicolare, lavaggio articolare con drenaggio	80.17.11 ↔	Artrotomia artroscopica dell'articolazione talocrurale, asportazione di corpo libero intra-articolare
80.11.21 ↔	Artrotomia artroscopica dell'articolazione acromio-clavicolare, asportazione di corpo libero intra-articolare	80.17.12 ↔	Artrotomia artroscopica dell'articolazione talocrurale, impianto o rimozione di sistema di somministrazione farmacologica
80.11.22 ↔	Artrotomia dell'articolazione acromio-clavicolare, lavaggio articolare con drenaggio	80.17.20 ↔	Artrotomia dell'articolazione talocrurale, lavaggio articolare con drenaggio
80.11.23 ↔	Artrotomia dell'articolazione acromio-clavicolare, asportazione di corpo libero intra-articolare	80.17.21 ↔	Artrotomia dell'articolazione talocrurale, asportazione di corpo libero intra-articolare
80.11.29 ↔	Altra artrotomia dell'articolazione acromio-clavicolare	80.17.29 ↔	Altra artrotomia dell'articolazione talocrurale
80.11.99 ↔	Altra artrotomia della spalla, altro	80.17.30 ↔	Artrotomia artroscopica dell'articolazione subtalare, lavaggio articolare con drenaggio
80.12.00 ↔	Altra artrotomia del gomito, NAS	80.17.31 ↔	Artrotomia artroscopica dell'articolazione subtalare, asportazione di corpo libero intra-articolare
80.12.10 ↔	Artrotomia artroscopica del gomito, lavaggio articolare con drenaggio	80.17.32 ↔	Artrotomia artroscopica dell'articolazione subtalare, impianto o rimozione di sistema di somministrazione farmacologica
80.12.11 ↔	Artrotomia artroscopica del gomito, asportazione di corpo libero intra-articolare	80.17.40 ↔	Artrotomia dell'articolazione subtalare, lavaggio articolare con drenaggio
80.12.12 ↔	Artrotomia artroscopica del gomito, impianto o rimozione di sistema di somministrazione farmacologica	80.17.41 ↔	Artrotomia dell'articolazione subtalare, asportazione di corpo libero intra-articolare
80.12.20 ↔	Artrotomia del gomito, Lavaggio articolare con drenaggio	80.17.49 ↔	Altra artrotomia dell'articolazione subtalare
80.12.21 ↔	Artrotomia del gomito, Asportazione di corpo libero intra-articolare	80.17.99 ↔	Altra artrotomia della caviglia, altro
80.12.99 ↔	Altra artrotomia del gomito, altro	80.18.00 ↔	Altra artrotomia del piede e delle dita del piede, NAS
80.13.00 ↔	Altra artrotomia del polso, NAS	80.18.10 ↔	Artrotomia artroscopica del piede e delle dita del piede, lavaggio articolare con drenaggio
80.13.10 ↔	Artrotomia artroscopica del polso, lavaggio articolare con drenaggio	80.18.11 ↔	Artrotomia artroscopica del piede e delle dita del piede, asportazione di corpo libero intra-articolare
80.13.11 ↔	Artrotomia artroscopica del polso, asportazione di corpo libero intra-articolare	80.18.12 ↔	Artrotomia artroscopica del piede e delle dita del piede, impianto o rimozione di sistema di somministrazione farmacologica
80.13.12 ↔	Artrotomia artroscopica del polso, impianto o rimozione di sistema di somministrazione farmacologica	80.18.20 ↔	Artrotomia del piede e delle dita del piede, lavaggio articolare con drenaggio
80.13.20 ↔	Artrotomia del polso, Lavaggio articolare con drenaggio	80.18.21 ↔	Artrotomia del piede e delle dita del piede, asportazione di corpo libero intra-articolare
80.13.21 ↔	Artrotomia del polso, Asportazione di corpo libero intra-articolare	80.18.99 ↔	Altra artrotomia del piede e delle dita del piede, altro
80.13.99 ↔	Altra artrotomia del polso, altro	80.41.00 ↔	Incisione di capsula articolare, legamenti o cartilagine della spalla, NAS
80.14.00 ↔	Altra artrotomia della mano e delle dita della mano, NAS	80.41.10 ↔	Incisione di capsula articolare, legamenti o cartilagine, articolazione omero-glenoidea
80.14.10 ↔	Artrotomia della mano e delle dita della mano, Lavaggio articolare con drenaggio	80.41.20 ↔	Incisione di capsula articolare, legamenti o cartilagine, articolazione acromio-clavicolare
80.14.99 ↔	Altra artrotomia della mano e delle dita della mano, altro	80.41.99 ↔	Incisione di capsula articolare, legamenti o cartilagine della spalla, altro
80.15.00 ↔	Altra artrotomia dell'anca, NAS	80.42 ↔	Incisione di capsula articolare, legamenti o cartilagine del gomito
80.15.10 ↔	Artrotomia artroscopica dell'anca, lavaggio articolare con drenaggio	80.43.00 ↔	Incisione di capsula articolare, legamenti o cartilagine del polso, NAS
80.15.11 ↔	Artrotomia artroscopica dell'anca, asportazione di corpo libero intra-articolare	80.43.10 ↔	Incisione di capsula articolare, legamenti o cartilagine del polso, Sezione di legamenti del carpo
80.15.12 ↔	Artrotomia artroscopica dell'anca, impianto o rimozione di sistema di somministrazione farmacologica		

80.43.99 ↔	Incisione di capsula articolare, legamenti o cartilagine del polso, altro	80.78.20 ↔	Sinoviectomia a cielo aperto dell'articolazione tarso-metatarsale
80.46.00 ↔	Incisione di capsula articolare, legamenti o cartilagine del ginocchio, NAS	80.78.21 ↔	Sinoviectomia a cielo aperto dell'articolazione metatarso-falangea
80.46.10 ↔	Incisione di capsula articolare, legamenti o cartilagine, articolazione del ginocchio	80.78.29 ↔	Altra sinoviectomia a cielo aperto del piede e delle dita del piede
80.46.20 ↔	Incisione di capsula articolare, legamenti o cartilagine, articolazione tibio-fibulare prossimale	80.78.99 ↔	Sinoviectomia del piede e delle dita del piede, altro
80.46.99 ↔	Incisione di capsula articolare, legamenti o cartilagine del ginocchio, altro	80.81.10 ↔	Sbrigliamento dell'articolazione omero-glenoidea
80.48.00 ↔	Incisione di capsula articolare, legamenti o cartilagine del piede e delle dita del piede, NAS	80.81.11 ↔	Asportazione di cisti dell'articolazione omero-glenoidea
80.48.10 ↔	Incisione di capsula articolare, legamenti o cartilagine, articolazione metatarso-falangea	80.81.19 ↔	Altra asportazione o distruzione locale dell'articolazione omero-glenoidea
80.48.20 ↔	Incisione di capsula articolare, legamenti o cartilagine, articolazione interfalangea del piede	80.81.20 ↔	Sbrigliamento dell'articolazione acromio-clavicolare
80.48.99 ↔	Incisione di capsula articolare, legamenti o cartilagine del piede e delle dita del piede, altro	80.81.21 ↔	Asportazione di cisti dell'articolazione acromio-clavicolare
80.6X.00 ↔	Meniscectomia del ginocchio, NAS	80.81.29 ↔	Altra asportazione o distruzione locale dell'articolazione acromio-clavicolare
80.6X.10 ↔	Meniscectomia del ginocchio, per via artroscopica, parziale	80.81.99 ↔	Altra asportazione o distruzione locale di lesione dell'articolazione della spalla, altro
80.6X.11 ↔	Meniscectomia del ginocchio, per via artroscopica, totale	80.82.00 ↔	Altra asportazione o distruzione locale di lesione dell'articolazione del gomito, NAS
80.6X.20 ↔	Meniscectomia del ginocchio, chirurgica a cielo aperto, parziale	80.82.10 ↔	Asportazione o distruzione locale di lesione dell'articolazione del gomito per via artroscopica
80.6X.21 ↔	Meniscectomia del ginocchio, chirurgica a cielo aperto, totale	80.82.11 ↔	Sbrigliamento dell'articolazione del gomito
80.6X.99 ↔	Meniscectomia del ginocchio, altro	80.82.12 ↔	Asportazione di cisti dell'articolazione del gomito
80.71.00 ↔	Sinoviectomia della spalla, NAS	80.82.99 ↔	Altra asportazione o distruzione locale di lesione dell'articolazione del gomito, altro
80.71.10 ↔	Sinoviectomia, articolazione omero-glenoidea	80.83.00 ↔	Altra asportazione o distruzione locale di lesione dell'articolazione del polso, NAS
80.71.11 ↔	Sinoviectomia, articolazione acromio-clavicolare	80.83.10 ↔	Asportazione o distruzione locale di lesione dell'articolazione del polso per via artroscopica
80.71.99 ↔	Sinoviectomia della spalla, altro	80.83.11 ↔	Sbrigliamento dell'articolazione del polso
80.72.00 ↔	Sinoviectomia del gomito, NAS	80.83.12 ↔	Asportazione di cisti dell'articolazione del polso
80.72.10 ↔	Sinoviectomia artroscopica del gomito	80.83.99 ↔	Altra asportazione o distruzione locale di lesione dell'articolazione del polso, altro
80.72.20 ↔	Sinoviectomia a cielo aperto del gomito	80.84.00 ↔	Altra asportazione o distruzione locale di lesione dell'articolazione della mano e delle dita della mano, NAS
80.72.99 ↔	Sinoviectomia del gomito, altro	80.84.10 ↔	Sbrigliamento di articolazioni del carpo
80.73.00 ↔	Sinoviectomia del polso, NAS	80.84.20 ↔	Sbrigliamento di altre articolazioni della mano e delle dita della mano
80.73.10 ↔	Sinoviectomia artroscopica del polso	80.84.99 ↔	Altra asportazione o distruzione locale di lesione dell'articolazione della mano e delle dita della mano, altro
80.73.20 ↔	Sinoviectomia a cielo aperto del polso	80.85.00 ↔	Altra asportazione o distruzione locale di lesione dell'articolazione dell'anca, NAS
80.73.99 ↔	Sinoviectomia del polso, altro	80.85.10 ↔	Asportazione o distruzione locale di lesione dell'articolazione dell'anca per via artroscopica
80.75.00 ↔	Sinoviectomia dell'anca, NAS	80.85.11 ↔	Sbrigliamento dell'articolazione dell'anca
80.75.10 ↔	Sinoviectomia artroscopica dell'anca	80.85.12 ↔	Asportazione di cisti dell'articolazione dell'anca
80.75.20 ↔	Sinoviectomia a cielo aperto dell'anca	80.85.21 ↔	Incisione, osteocondroplastica del collo femorale, per via artroscopica
80.75.99 ↔	Sinoviectomia dell'anca, altro	80.85.22 ↔	Incisione, osteocondroplastica della testa del femore, chirurgica a cielo aperto
80.76.00 ↔	Sinoviectomia del ginocchio, NAS	80.85.99 ↔	Altra asportazione o distruzione locale di lesione dell'articolazione dell'anca, altro
80.76.10 ↔	Sinoviectomia artroscopica dell'articolazione del ginocchio	80.86.00 ↔	Altra asportazione o distruzione locale di lesione dell'articolazione del ginocchio, NAS
80.76.11 ↔	Sinoviectomia artroscopica dell'articolazione tibio-fibulare prossimale	80.86.10 ↔	Asportazione o distruzione locale di lesione dell'articolazione del ginocchio per via artroscopica
80.76.20 ↔	Sinoviectomia a cielo aperto dell'articolazione del ginocchio	80.86.11 ↔	Sbrigliamento dell'articolazione del ginocchio
80.76.21 ↔	Sinoviectomia a cielo aperto dell'articolazione tibio-fibulare prossimale	80.86.12 ↔	Asportazione di cisti dell'articolazione del ginocchio
80.76.99 ↔	Sinoviectomia del ginocchio, altro	80.86.13 ↔	Asportazione di cisti meniscale del ginocchio
80.77.10 ↔	Sinoviectomia artroscopica dell'articolazione talocrurale	80.86.99 ↔	Altra asportazione o distruzione locale di lesione dell'articolazione del ginocchio, altro
80.77.11 ↔	Sinoviectomia artroscopica dell'articolazione subtalare	80.87.00 ↔	Altra asportazione o distruzione locale di lesione dell'articolazione della caviglia, NAS
80.77.20 ↔	Sinoviectomia a cielo aperto dell'articolazione talocrurale	80.87.10 ↔	Asportazione o distruzione locale di lesione dell'articolazione talocrurale per via artroscopica
80.77.21 ↔	Sinoviectomia a cielo aperto dell'articolazione subtalare	80.87.11 ↔	Sbrigliamento dell'articolazione talocrurale
80.77.99 ↔	Sinoviectomia della caviglia, altro	80.87.12 ↔	Asportazione di cisti dell'articolazione talocrurale
80.78.00 ↔	Sinoviectomia del piede e delle dita del piede, NAS		
80.78.10 ↔	Sinoviectomia artroscopica dell'articolazione tarso-metatarsale		
80.78.11 ↔	Sinoviectomia artroscopica dell'articolazione metatarso-falangea		
80.78.19 ↔	Altra sinoviectomia artroscopica del piede e delle dita del piede		

80.87.19 ↔	Altra asportazione o distruzione locale di lesione dell'articolazione talocrurale	80.98.10 ↔	Asportazione artroscopica dell'articolazione del piede e delle dita del piede
80.87.20 ↔	Asportazione o distruzione locale di lesione dell'articolazione subtalare per via artroscopica	80.98.11 ↔	Altra asportazione dell'articolazione metatarsofalangea
80.87.21 ↔	Sbrigliamento dell'articolazione subtalare	80.98.12 ↔	Altra asportazione di altra articolazione del piede
80.87.22 ↔	Asportazione di cisti dell'articolazione subtalare	80.98.13 ↔	Altra asportazione dell'articolazione interfalangea del piede
80.87.29 ↔	Altra asportazione o distruzione locale di lesione dell'articolazione subtalare	80.98.99 ↔	Altra asportazione dell'articolazione del piede e delle dita del piede, altro
80.87.99 ↔	Altra asportazione o distruzione locale di lesione dell'articolazione della caviglia, altro	81.11 ↔	Fusione della caviglia
80.88.00 ↔	Altra asportazione o distruzione locale di lesione dell'articolazione del piede e delle dita del piede, NAS	81.12.10 ↔	Artrodesi dell'articolazione talocrurale e subtalare
80.88.10 ↔	Asportazione o distruzione locale di lesione dell'articolazione del piede e delle dita del piede per via artroscopica	81.12.11 ↔	Artrodesi dell'articolazione talocrurale, subtalare e di Chopart
80.88.20 ↔	Sbrigliamento dell'articolazione metatarso-falangea	81.12.12 ↔	Artrodesi dell'articolazione subtalare, due camere articolari
80.88.21 ↔	Asportazione di cisti dell'articolazione metatarso-falangea	81.12.13 ↔	Artrodesi dell'articolazione subtalare, tre camere articolari
80.88.29 ↔	Altra asportazione o distruzione locale di lesione metatarso-falangea	81.12.99 ↔	Artrodesi triplice, altro
80.88.30 ↔	Sbrigliamento dell'articolazione interfalangea del piede	81.13 ↔	Fusione sottoastraglica
80.88.40 ↔	Sbrigliamento di altre articolazioni del piede	81.14 ↔	Fusione mediotarsica
80.88.50 ↔	Asportazione di cisti di altre articolazioni del piede e delle dita del piede	81.15 ↔	Fusione tarsometatarsica
80.88.59 ↔	Altra asportazione o distruzione locale di lesione di altre articolazioni del piede e delle dita del piede	81.16 ↔	Fusione metatarsofalangea
80.88.99 ↔	Altra asportazione o distruzione locale di lesione dell'articolazione del piede e delle dita del piede, altro	81.17 ↔	Altra fusione del piede
80.91.10 ↔	Asportazione artroscopica dell'articolazione omeroglenoidea	81.18 ↔	Artrorisi di articolazione subtalare
80.91.11 ↔	Altra asportazione dell'articolazione omeroglenoidea	81.21 ↔	Artrodesi dell'anca
80.91.20 ↔	Asportazione artroscopica dell'articolazione acromioclavicolare	81.22 ↔	Artrodesi del ginocchio
80.91.21 ↔	Altra asportazione dell'articolazione acromioclavicolare	81.23 ↔	Artrodesi della spalla
80.92.10 ↔	Asportazione artroscopica dell'articolazione del gomito	81.24 ↔	Artrodesi del gomito
80.92.11 ↔	Prelievo di cartilagine per innesto dall'articolazione del gomito	81.25.09 ↔	Fusione carporadiale, altro
80.93.11 ↔	Prelievo di cartilagine per innesto dall'articolazione del polso	81.25.11 ↔	Fusione carporadiale, completa
80.93.12 ↔	Resezione del disco triangolare dell'articolazione del polso	81.25.21 ↔	Fusione carporadiale, parziale
80.93.13 ↔	Asportazione di legamenti del polso	81.26.09 ↔	Fusione metacarpocarpale, altro
80.94.11 ↔	Asportazione di legamenti delle articolazioni carpometacarpali	81.26.11 ↔	Fusione metacarpocarpale, fusione intracarpale
80.95.10 ↔	Asportazione artroscopica dell'articolazione dell'anca	81.27 ↔	Fusione metacarpofalangea
80.95.11 ↔	Prelievo di cartilagine per innesto dall'articolazione dell'anca	81.28 ↔	Fusione interfalangea
80.95.99 ↔	Altra asportazione dell'articolazione dell'anca, altro	81.40.00 ↔	Riparazione dell'anca, NAS
80.96.10 ↔	Asportazione artroscopica dell'articolazione del ginocchio	81.40.10 ↔	Rifissazione di frammento osteocondrale dell'anca, per via artroscopica
80.96.20 ↔	Prelievo di cartilagine per innesto dall'articolazione del ginocchio, per via artroscopica	81.40.11 ↔	Rifissazione di frammento osteocondrale dell'anca, chirurgica a cielo aperto
80.96.21 ↔	Prelievo di cartilagine per innesto dall'articolazione del ginocchio, chirurgica a cielo aperto	81.40.18 ↔	Perforazione subcondrale dell'anca, per via artroscopica
80.97.10 ↔	Asportazione artroscopica dell'articolazione talocrurale	81.40.19 ↔	Perforazione subcondrale dell'anca, chirurgica a cielo aperto
80.97.11 ↔	Altra asportazione dell'articolazione talocrurale	81.40.20 ↔	Perforazione subcondrale dell'anca con inserzione di impianto acellulare, per via artroscopica
80.97.20 ↔	Asportazione artroscopica dell'articolazione subtalare	81.40.21 ↔	Perforazione subcondrale dell'anca con inserzione di impianto acellulare, chirurgica a cielo aperto
80.97.21 ↔	Altra asportazione dell'articolazione subtalare	81.40.30 ↔	Artroplastica dell'anca con osteotomia delle ossa pelviche, altra osteotomia
80.97.30 ↔	Prelievo di cartilagine per innesto dall'articolazione della caviglia	81.40.31 ↔	Artroplastica dell'anca con osteotomia delle ossa pelviche, tripla osteotomia
80.97.99 ↔	Altra asportazione dell'articolazione della caviglia, altro	81.40.32 ↔	Tettoplastica acetabolare dell'anca
		81.40.33 ↔	Resezione dell'anca secondo Girdlestone, primaria
		81.40.34 ↔	Ricostruzione del labbro acetabolare, chirurgica a cielo aperto
		81.40.35 ↔	Ricostruzione del labbro acetabolare, per via artroscopica
		81.40.99 ↔	Riparazione dell'anca, altro
		81.42 ↔	Riparazione del ginocchio five-in-one
		81.43 ↔	Riparazione della triade del ginocchio
		81.44.10 ↔	Stabilizzazione della rotula, Sezione del retinacolo, laterale
		81.44.11 ↔	Stabilizzazione della rotula, Sezione del retinacolo, laterale con intervento di riallineamento
		81.44.12 ↔	Stabilizzazione della rotula, Trasposizione dell'inserzione del tendine rotuleo
		81.44.13 ↔	Stabilizzazione della rotula, Trasposizione dell'inserzione del tendine rotuleo con innesto osseo
		81.44.14 ↔	Stabilizzazione della rotula con plastica MPFL (legamento patello-femorale mediale)

81.44.99 ↔ Stabilizzazione della rotula, altro	81.49.13 ↔ Rifissazione di frammento osteocondrale, articolazione subtalare, chirurgica a cielo aperto
81.45.10 ↔ Ricostruzione del crociato anteriore con tendine rotuleo autologo, per via artroscopica	81.49.26 ↔ Perforazione subcondrale, articolazione talocrurale, per via artroscopica
81.45.11 ↔ Ricostruzione del crociato posteriore con tendine rotuleo autologo, per via artroscopica	81.49.27 ↔ Perforazione subcondrale, articolazione talocrurale, chirurgica a cielo aperto
81.45.12 ↔ Ricostruzione del crociato anteriore con tendine semitendinoso e/o gracile, per via artroscopica	81.49.28 ↔ Perforazione subcondrale, articolazione subtalare, per via artroscopica
81.45.13 ↔ Ricostruzione del crociato posteriore con tendine semitendinoso e/o gracile, per via artroscopica	81.49.29 ↔ Perforazione subcondrale, articolazione subtalare, chirurgica a cielo aperto
81.45.14 ↔ Ricostruzione del crociato anteriore con legamento e rinforzo alloplastico, per via artroscopica	81.49.30 ↔ Perforazione subcondrale con inserzione di impianto acellulare, articolazione talocrurale, per via artroscopica
81.45.19 ↔ Altra riparazione dei legamenti crociati del ginocchio, per via artroscopica	81.49.31 ↔ Perforazione subcondrale con inserzione di impianto acellulare, articolazione subtalare, per via artroscopica
81.45.20 ↔ Ricostruzione del crociato anteriore con tendine rotuleo autologo, chirurgica a cielo aperto	81.49.32 ↔ Artroplastica di resezione della caviglia
81.45.21 ↔ Ricostruzione del crociato posteriore con tendine rotuleo autologo, chirurgica a cielo aperto	81.49.33 ↔ Rifissazione e plastica dell'apparato capsulo-legamentoso dell'articolazione talocrurale
81.45.22 ↔ Ricostruzione del crociato anteriore con tendine semitendinoso e/o gracile, chirurgica a cielo aperto	81.49.34 ↔ Perforazione subcondrale con inserzione di impianto acellulare, articolazione talocrurale, chirurgica a cielo aperto
81.45.23 ↔ Ricostruzione del crociato posteriore con tendine semitendinoso e/o gracile, chirurgica a cielo aperto	81.49.35 ↔ Perforazione subcondrale con inserzione di impianto acellulare, articolazione talocalcaneara, chirurgica a cielo aperto
81.45.24 ↔ Ricostruzione del crociato anteriore con legamento e rinforzo alloplastico, chirurgica a cielo aperto	81.49.99 ↔ Altra riparazione della caviglia, altro
81.45.29 ↔ Altra riparazione dei legamenti crociati del ginocchio, chirurgica a cielo aperto	81.51.00 ↔ Sostituzione totale dell'anca, NAS
81.45.99 ↔ Altra riparazione dei legamenti crociati del ginocchio, altro	81.51.11 ↔ Primo impianto di protesi totale dell'anca
81.46 ↔ Altra riparazione dei legamenti collaterali del ginocchio	81.51.12 ↔ Primo impianto di protesi totale dell'anca, protesi speciale
81.47.10 ↔ Rifissazione di frammento osteocondrale del ginocchio	81.51.13 ↔ Primo impianto di protesi d'anca di superficie
81.47.11 ↔ Rifissazione di frammento osteocondrale del ginocchio, per via artroscopica	81.51.19 ↔ Primo impianto di protesi totale dell'anca, altro
81.47.14 ↔ Rifissazione del menisco, chirurgica a cielo aperto	81.51.21 ↔ Impianto di protesi totale dell'anca per sostituzione di protesi
81.47.15 ↔ Rifissazione del menisco, per via artroscopica	81.51.22 ↔ Impianto di protesi totale dell'anca per sostituzione di protesi, protesi speciale
81.47.16 ↔ Trapianto di menisco	81.51.23 ↔ Impianto di protesi d'anca di superficie per sostituzione di protesi
81.47.19 ↔ Rifissazione ossea di legamento crociato, chirurgica a cielo aperto	81.51.29 ↔ Impianto di protesi totale dell'anca per sostituzione di protesi, altro
81.47.20 ↔ Rifissazione ossea di legamento crociato, per via artroscopica	81.52.00 ↔ Sostituzione parziale dell'anca, NAS
81.47.23 ↔ Perforazione subcondrale del ginocchio, chirurgica a cielo aperto	81.52.21 ↔ Primo impianto di protesi unipolare
81.47.24 ↔ Perforazione subcondrale del ginocchio, per via artroscopica	81.52.22 ↔ Primo impianto di protesi biarticolata
81.47.25 ↔ Perforazione subcondrale del ginocchio con inserzione di impianto acellulare, per via artroscopica	81.52.29 ↔ Primo impianto di protesi parziale dell'anca, altro
81.47.26 ↔ Impianto di sostituto cartilagineo metallico personalizzato nel ginocchio	81.52.31 ↔ Primo impianto di coppa di sostegno di protesi dell'anca
81.47.27 ↔ Artroplastica di resezione del ginocchio	81.52.39 ↔ Primo impianto di componente di protesi dell'anca, altro
81.47.28 ↔ Perforazione subcondrale dell'articolazione del ginocchio con inserzione di impianto acellulare, chirurgica a cielo aperto	81.52.41 ↔ Impianto di protesi d'anca unipolare per sostituzione di protesi
81.47.2A ↔ Impianto di sostituto cartilagineo metallico non personalizzato nel ginocchio	81.52.42 ↔ Impianto di protesi d'anca biarticolata per sostituzione di protesi
81.47.30 ↔ Altra rifissazione e sutura dell'apparato capsulo-legamentoso del ginocchio	81.52.49 ↔ Impianto di protesi parziale dell'anca per sostituzione di protesi, altro
81.47.31 ↔ Altra legamentoplastica del ginocchio, chirurgica a cielo aperto	81.52.51 ↔ Impianto di coppa di sostegno di protesi dell'anca per sostituzione
81.47.40 ↔ Altra riparazione del ginocchio, Rotula e apparato di sostegno	81.52.52 ↔ Impianto di inserto di protesi dell'anca per sostituzione
81.47.60 ↔ Plastica della troclea femorale con artrotomia, osteotomia del femore distale con o senza spongioplastica subcondrale	81.52.53 ↔ Impianto della testa femorale di protesi dell'anca per sostituzione
81.47.90 ↔ Altra riparazione del ginocchio, per via artroscopica	81.52.54 ↔ Impianto di testa femorale nonché inserto di protesi dell'anca per sostituzione
81.47.99 ↔ Altra riparazione del ginocchio, altro	81.52.55 ↔ Impianto di testa femorale, inserto nonché coppa acetabolare di protesi dell'anca per sostituzione
81.49.10 ↔ Rifissazione di frammento osteocondrale, articolazione talocrurale, per via artroscopica	81.52.56 ↔ Impianto di inserto nonché coppa acetabolare di protesi dell'anca per sostituzione
81.49.11 ↔ Rifissazione di frammento osteocondrale, articolazione talocrurale, chirurgica a cielo aperto	81.52.57 ↔ Impianto di coppa di sostegno nonché coppa acetabolare di protesi dell'anca per sostituzione
81.49.12 ↔ Rifissazione di frammento osteocondrale, articolazione subtalare, per via artroscopica	81.52.58 ↔ Impianto di coppa di sostegno, coppa acetabolare nonché testa femorale di protesi dell'anca per sostituzione

81.52.59 ↔	Impianto di componenti di endoprotesi dell'anca in caso di sostituzione, altro	81.72 ↔	Artroplastica della articolazione metacarpofalangea e interfalangea senza impianto
81.52.5A ↔	Impianto di stelo nonché testa femorale di protesi dell'anca per sostituzione	81.73 ↔	Sostituzione totale del polso
81.52.5B ↔	Impianto di stelo, testa femorale nonché inserto di protesi dell'anca per sostituzione	81.74.00 ↔	Artroplastica della articolazione carpocarpale o carpometacarpale con impianto, NAS
81.53 ↔	Revisione senza sostituzione di protesi di anca	81.74.10 ↔	Impianto di endoprotesi dell'articolazione della base del pollice
81.54.21 ↔	Primo impianto di protesi totale standard del ginocchio	81.74.21 ↔	Artroplastica della articolazione radiocarpale o carpocarpale con impianto
81.54.22 ↔	Primo impianto di protesi totale speciale del ginocchio	81.74.99 ↔	Artroplastica della articolazione carpocarpale o carpometacarpale con impianto, altro
81.54.23 ↔	Primo impianto di protesi totale vincolata del ginocchio	81.75 ↔	Artroplastica della articolazione carpocarpale o carpometacarpale senza impianto
81.54.24 ↔	Primo impianto di protesi a slitta unicondylare del ginocchio	81.80.00 ↔	Impianto di endoprotesi totale della spalla, NAS
81.54.25 ↔	Primo impianto di protesi a slitta bicondylare del ginocchio	81.80.09 ↔	Impianto di endoprotesi totale della spalla, altro
81.54.26 ↔	Primo impianto di scudo femorale condilare con bottone rotuleo	81.80.11 ↔	Primo impianto di endoprotesi totale della spalla, anatomica
81.54.31 ↔	Impianto di protesi totale standard del ginocchio per sostituzione di protesi	81.80.12 ↔	Primo impianto di endoprotesi totale della spalla, inversa
81.54.32 ↔	Impianto di protesi totale speciale del ginocchio per sostituzione di protesi	81.80.13 ↔	Primo impianto di endoprotesi totale della spalla, protesi speciale
81.54.33 ↔	Impianto di protesi totale vincolata del ginocchio per sostituzione di protesi	81.81.00 ↔	Impianto di protesi parziale della spalla, NAS
81.54.34 ↔	Impianto di protesi a slitta unicondylare per sostituzione di protesi	81.81.09 ↔	Impianto di protesi parziale della spalla, altro
81.54.35 ↔	Impianto di protesi a slitta bicondylare per sostituzione di protesi	81.81.11 ↔	Primo impianto di protesi di superficie
81.54.39 ↔	Impianto di endoprotesi del ginocchio per sostituzione di protesi, altro	81.81.12 ↔	Primo impianto di protesi della testa omerale
81.54.42 ↔	Impianto di bottone rotuleo per sostituzione	81.81.13 ↔	Primo impianto di protesi glenoidea
81.54.43 ↔	Impianto di inserto di protesi del ginocchio per sostituzione	81.81.21 ↔	Impianto di protesi di superficie, in caso di sostituzione di protesi
81.54.44 ↔	Impianto dei componenti tibiali o femorali nonché dell'inserto di protesi a slitta unicondylare o bicondylare o di protesi totale standard del ginocchio per sostituzione	81.81.23 ↔	Impianto di protesi glenoidea, in caso di sostituzione di protesi
81.54.45 ↔	Impianto dei componenti tibiali o femorali nonché dell'inserto di protesi totale speciale o vincolata del ginocchio per sostituzione	81.81.31 ↔	Impianto di coppa acetabolare, endoprotesi totale della spalla, in caso di sostituzione di componenti
81.54.46 ↔	Impianto di protesi isolata della troclea femorale per sostituzione	81.81.32 ↔	Impianto di coppa acetabolare nonché inserto, endoprotesi totale della spalla, in caso di sostituzione di componenti
81.54.47 ↔	Impianto di scudo femorale condilare con bottone rotuleo per sostituzione	81.81.33 ↔	Impianto di inserto, endoprotesi totale della spalla, in caso di sostituzione di componenti
81.54.49 ↔	Impianto di componenti di endoprotesi del ginocchio in caso di sostituzione, altro	81.81.34 ↔	Impianto di inserto nonché testa, endoprotesi totale della spalla, in caso di sostituzione di componenti
81.55 ↔	Revisione senza sostituzione di endoprotesi di ginocchio	81.81.35 ↔	Impianto di inserto, testa nonché stelo, endoprotesi totale della spalla, in caso di sostituzione di componenti
81.56 ↔	Sostituzione totale della tibiotarsica	81.82.00 ↔	Ricostruzione plastica e rifissazione dell'apparato capsulo-legamentoso della spalla, NAS
81.57.00 ↔	Sostituzione dell'articolazione del piede e delle dita del piede, NAS	81.82.09 ↔	Ricostruzione plastica e rifissazione dell'apparato capsulo-legamentoso della spalla, altro
81.57.10 ↔	Sostituzione dell'articolazione del piede e delle dita del piede, Endoprotesi del tarso	81.82.31 ↔	Rifissazione del labbro glenoideo, per via artroscopica
81.57.11 ↔	Sostituzione dell'articolazione del piede e delle dita del piede, Endoprotesi dell'avampiede o delle dita del piede	81.82.32 ↔	Allargamento dello spazio subacromiale, per via artroscopica
81.57.99 ↔	Sostituzione dell'articolazione del piede e delle dita del piede, altro	81.82.33 ↔	Plicatura capsulare con fissazione al glenoide, per via artroscopica
81.59.10 ↔	Revisione di sostituzione articolare delle estremità inferiori, senza sostituzione	81.82.34 ↔	Impianto di palloncino distanziatore nella spalla, per via artroscopica
81.59.11 ↔	Revisione e sostituzione di endoprotesi della caviglia	81.82.35 ↔	Ricostruzione plastica della cuffia dei rotatori, per via artroscopica
81.59.12 ↔	Revisione e sostituzione di endoprotesi del tarso	81.82.41 ↔	Rifissazione del labbro glenoideo, chirurgica a cielo aperto
81.59.13 ↔	Revisione e sostituzione di endoprotesi dell'avampiede e delle dita dei piedi	81.82.42 ↔	Plastica del margine glenoideo anteriore e posteriore, spalla, chirurgica a cielo aperto
81.71.00 ↔	Artroplastica della articolazione metacarpofalangea e interfalangea con impianto, NAS	81.82.43 ↔	Capsuloplastica anteriore e posteriore, spalla, chirurgica a cielo aperto
81.71.10 ↔	Impianto di altra endoprotesi delle articolazioni delle dita della mano	81.82.44 ↔	Acromioplastica con sezione del legamento coraco-acromiale, chirurgica a cielo aperto
81.71.99 ↔	Artroplastica della articolazione metacarpofalangea e interfalangea con impianto, altro	81.82.45 ↔	Ricostruzione plastica della cuffia dei rotatori, chirurgica a cielo aperto
		81.83.00 ↔	Altro intervento sulla spalla, NAS
		81.83.10 ↔	Rifissazione di frammento osteocondrale, articolazione omero-glenoidea, per via artroscopica

81.83.11 ↔	Rifissazione di frammento osteocondrale, articolazione omero-glenoidea, chirurgica a cielo aperto	81.95.11 ↔	Sutura del legamento crociato anteriore del ginocchio, chirurgica a cielo aperto
81.83.12 ↔	Rifissazione di frammento osteocondrale, articolazione acromio-clavicolare, per via artroscopica	81.95.12 ↔	Sutura del legamento crociato posteriore del ginocchio, per via artroscopica
81.83.13 ↔	Rifissazione di frammento osteocondrale, articolazione acromio-clavicolare, chirurgica a cielo aperto	81.95.13 ↔	Sutura del legamento crociato posteriore del ginocchio, chirurgica a cielo aperto
81.83.26 ↔	Perforazione subcondrale, articolazione omero-glenoidea, per via artroscopica	81.95.14 ↔	Sutura dell'apparato capsulo-legamentoso mediale con coinvolgimento del menisco, per via artroscopica
81.83.27 ↔	Perforazione subcondrale, articolazione omero-glenoidea, chirurgica a cielo aperto	81.95.15 ↔	Sutura dell'apparato capsulo-legamentoso mediale con coinvolgimento del menisco, chirurgica a cielo aperto
81.83.28 ↔	Perforazione subcondrale, articolazione acromio-clavicolare, per via artroscopica	81.95.16 ↔	Sutura dell'apparato capsulo-legamentoso laterale, per via artroscopica
81.83.29 ↔	Perforazione subcondrale, articolazione acromio-clavicolare, chirurgica a cielo aperto	81.95.17 ↔	Sutura dell'apparato capsulo-legamentoso laterale, chirurgica a cielo aperto
81.83.30 ↔	Perforazione subcondrale con inserzione di impianto acellulare, articolazione omero-glenoidea, per via artroscopica	81.95.18 ↔	Sutura dell'apparato capsulo-legamentoso dorsale, chirurgica a cielo aperto
81.83.31 ↔	Perforazione subcondrale con inserzione di impianto acellulare, articolazione acromio-clavicolare, per via artroscopica	81.95.1A ↔	Sutura dell'apparato capsulo-legamentoso dorsale del ginocchio, per via artroscopica
81.83.35 ↔	Perforazione subcondrale con inserzione di impianto acellulare, articolazione omero-glenoidea, chirurgica a cielo aperto	81.96.2D ↔	Altra riparazione articolare, polso, protesi della testa dell'ulna
81.83.36 ↔	Perforazione subcondrale con inserzione di impianto acellulare, articolazione acromio-clavicolare, chirurgica a cielo aperto	81.99.11 ↔	Revisione artroscopica di articolazione, Articolazione omero-glenoidea
81.83.40 ↔	Artroplastica di resezione della spalla	81.99.12 ↔	Revisione artroscopica di articolazione, Articolazione acromio-clavicolare
81.83.51 ↔	Stabilizzazione dell'articolazione acromio-clavicolare mediante procedura di fissazione, assistita per via artroscopica	81.99.13 ↔	Revisione artroscopica di articolazione, Articolazione sterno-clavicolare
81.83.99 ↔	Altro intervento sulla spalla, altro	81.99.14 ↔	Revisione artroscopica di articolazione, Gomito
81.84 ↔	Sostituzione totale del gomito	81.99.15 ↔	Revisione artroscopica di articolazione, Polso
81.85.00 ↔	Altra riparazione del gomito, NAS	81.99.16 ↔	Revisione artroscopica di articolazione, Articolazione sacroiliaca
81.85.10 ↔	Rifissazione di frammento osteocondrale del gomito, per via artroscopica	81.99.17 ↔	Revisione artroscopica di articolazione, Sinfisi pubica
81.85.11 ↔	Rifissazione di frammento osteocondrale del gomito, chirurgica a cielo aperto	81.99.18 ↔	Revisione artroscopica di articolazione, Anca
81.85.18 ↔	Perforazione subcondrale del gomito, per via artroscopica	81.99.1A ↔	Revisione artroscopica di articolazione, Articolazione del ginocchio
81.85.19 ↔	Perforazione subcondrale del gomito, chirurgica a cielo aperto	81.99.1B ↔	Revisione artroscopica di articolazione, Articolazione tibio-fibulare prossimale
81.85.20 ↔	Perforazione subcondrale del gomito con inserzione di impianto acellulare, per via artroscopica	81.99.1C ↔	Revisione artroscopica di articolazione, Articolazione talocrurale
81.85.21 ↔	Artroplastica di resezione del gomito	81.99.1D ↔	Revisione artroscopica di articolazione, Articolazione subtalare
81.85.30 ↔	Sostituzione con protesi della superficie articolare distale dell'omero	81.99.1E ↔	Revisione artroscopica di articolazione, Altre articolazioni del piede e delle dita del piede
81.85.31 ↔	Altra riparazione del gomito, Protesi del capitello radiale	81.99.1F ↔	Revisione artroscopica di articolazione, Articolazione metatarso-falangea
81.85.99 ↔	Altra riparazione del gomito, altro	81.99.1G ↔	Revisione artroscopica di articolazione, Articolazione interfalangea del piede
81.93.00 ↔	Sutura della capsula o dei legamenti dell'arto superiore, NAS	81.99.21 ↔	Revisione chirurgica a cielo aperto di articolazione, Articolazione omero-glenoidea
81.93.10 ↔	Sutura dell'apparato legamentoso della clavicola	81.99.22 ↔	Revisione chirurgica a cielo aperto di articolazione, Articolazione acromio-clavicolare
81.93.20 ↔	Sutura dell'anello fibroso radio-ulnare	81.99.23 ↔	Revisione chirurgica a cielo aperto di articolazione, Articolazione sterno-clavicolare
81.93.21 ↔	Sutura dell'apparato legamentoso radio-ulnare distale	81.99.24 ↔	Revisione chirurgica a cielo aperto di articolazione, Gomito
81.93.30 ↔	Sutura della capsula o dei legamenti dell'arto superiore, carpo e metacarpo	81.99.25 ↔	Revisione chirurgica a cielo aperto di articolazione, Polso
81.93.99 ↔	Sutura della capsula o dei legamenti dell'arto superiore, altro	81.99.26 ↔	Revisione chirurgica a cielo aperto di articolazione, Articolazione sacroiliaca
81.94 ↔	Sutura della capsula o del legamento della caviglia e del piede	81.99.27 ↔	Revisione chirurgica a cielo aperto di articolazione, Sinfisi pubica
81.95.00 ↔	Sutura della capsula o del legamento in altra parte dell'arto inferiore, NAS	81.99.28 ↔	Revisione chirurgica a cielo aperto di articolazione, Anca
81.95.09 ↔	Sutura della capsula o del legamento in altra parte dell'arto inferiore, altro	81.99.29 ↔	Revisione chirurgica a cielo aperto di articolazione, altro
81.95.10 ↔	Sutura del legamento crociato anteriore del ginocchio, per via artroscopica	81.99.2A ↔	Revisione chirurgica a cielo aperto di articolazione, Articolazione del ginocchio
		81.99.2B ↔	Revisione chirurgica a cielo aperto di articolazione, Articolazione tibio-fibulare prossimale
		81.99.2C ↔	Revisione chirurgica a cielo aperto di articolazione, Articolazione talocrurale

81.99.2D ↔	Revisione chirurgica a cielo aperto di articolazione, Articolazione subtalare	81.99.51 ↔	Artrorisi e fissazione temporanea di articolazione, Articolazione omero-glenoidea
81.99.2E ↔	Revisione chirurgica a cielo aperto di articolazione, Altre articolazioni del piede e delle dita del piede	81.99.52 ↔	Artrorisi e fissazione temporanea di articolazione, Articolazione acromio-clavicolare
81.99.2F ↔	Revisione chirurgica a cielo aperto di articolazione, Articolazione metatarso-falangea	81.99.53 ↔	Artrorisi e fissazione temporanea di articolazione, Articolazione sterno-clavicolare
81.99.2G ↔	Revisione chirurgica a cielo aperto di articolazione, Articolazione interfalangea del piede	81.99.54 ↔	Artrorisi e fissazione temporanea di articolazione, Gomito
81.99.31 ↔	Interventi artroscopici sulla cartilagine articolare, Articolazione omero-glenoidea	81.99.55 ↔	Artrorisi e fissazione temporanea di articolazione, Polso
81.99.32 ↔	Interventi artroscopici sulla cartilagine articolare, Articolazione acromio-clavicolare	81.99.56 ↔	Artrorisi e fissazione temporanea di articolazione, Articolazione sacroiliaca
81.99.33 ↔	Interventi artroscopici sulla cartilagine articolare, Articolazione sterno-clavicolare	81.99.57 ↔	Artrorisi e fissazione temporanea di articolazione, Sinfisi pubica
81.99.34 ↔	Interventi artroscopici sulla cartilagine articolare, Gomito	81.99.58 ↔	Artrorisi e fissazione temporanea di articolazione, Anca
81.99.35 ↔	Interventi artroscopici sulla cartilagine articolare, Polso	81.99.5A ↔	Artrorisi e fissazione temporanea di articolazione, Articolazione del ginocchio
81.99.36 ↔	Interventi artroscopici sulla cartilagine articolare, Articolazione sacroiliaca	81.99.5B ↔	Artrorisi e fissazione temporanea di articolazione, Articolazione tibio-fibulare prossimale
81.99.37 ↔	Interventi artroscopici sulla cartilagine articolare, Sinfisi pubica	81.99.5C ↔	Artrorisi e fissazione temporanea di articolazione, Articolazione talocrurale
81.99.38 ↔	Interventi artroscopici sulla cartilagine articolare, Anca	81.99.5D ↔	Artrorisi e fissazione temporanea di articolazione, Articolazione subtalare
81.99.3A ↔	Interventi artroscopici sulla cartilagine articolare e sui menischi, Articolazione del ginocchio	81.99.5E ↔	Artrorisi e fissazione temporanea di articolazione, Piede e dita del piede, altro
81.99.3B ↔	Interventi artroscopici sulla cartilagine articolare, Articolazione tibio-fibulare prossimale	81.99.5F ↔	Artrorisi e fissazione temporanea di articolazione, Articolazione metatarso-falangea
81.99.3C ↔	Interventi artroscopici sulla cartilagine articolare, Articolazione talocrurale	81.99.5G ↔	Artrorisi e fissazione temporanea di articolazione, Articolazione interfalangea del piede
81.99.3D ↔	Interventi artroscopici sulla cartilagine articolare, Articolazione subtalare	81.99.81 ↔	Altri interventi artroscopici sulle strutture articolari, Polso
81.99.3E ↔	Interventi artroscopici sulla cartilagine articolare, Altre articolazioni del piede e delle dita del piede	81.99.82 ↔	Altri interventi artroscopici sulle strutture articolari, Articolazione del ginocchio
81.99.3F ↔	Interventi artroscopici sulla cartilagine articolare, Articolazione metatarso-falangea	81.99.83 ↔	Altri interventi artroscopici sulle strutture articolari, Articolazione talocrurale
81.99.3G ↔	Interventi artroscopici sulla cartilagine articolare, Articolazione interfalangea del piede	81.99.91 ↔	Altri interventi chirurgici a cielo aperto sulle strutture articolari, Articolazione omero-glenoidea
81.99.41 ↔	Interventi chirurgici a cielo aperto sulla cartilagine articolare, Articolazione omero-glenoidea	81.99.92 ↔	Altri interventi chirurgici a cielo aperto sulle strutture articolari, Articolazione acromio-clavicolare
81.99.42 ↔	Interventi chirurgici a cielo aperto sulla cartilagine articolare, Articolazione acromio-clavicolare	81.99.93 ↔	Altri interventi chirurgici a cielo aperto sulle strutture articolari, Articolazione sterno-clavicolare
81.99.43 ↔	Interventi chirurgici a cielo aperto sulla cartilagine articolare, Articolazione sterno-clavicolare	81.99.94 ↔	Altri interventi chirurgici a cielo aperto sulle strutture articolari, Gomito
81.99.44 ↔	Interventi chirurgici a cielo aperto sulla cartilagine articolare, Gomito	81.99.95 ↔	Altri interventi chirurgici a cielo aperto sulle strutture articolari, Articolazione radio-ulnare prossimale
81.99.45 ↔	Interventi chirurgici a cielo aperto sulla cartilagine articolare, Polso	81.99.96 ↔	Altri interventi chirurgici a cielo aperto sulle strutture articolari, Polso
81.99.46 ↔	Interventi chirurgici a cielo aperto sulla cartilagine articolare, Articolazione sacroiliaca	81.99.97 ↔	Altri interventi chirurgici a cielo aperto sulle strutture articolari, Articolazione sacroiliaca
81.99.47 ↔	Interventi chirurgici a cielo aperto sulla cartilagine articolare, Sinfisi pubica	81.99.98 ↔	Altri interventi chirurgici a cielo aperto sulle strutture articolari, Anca
81.99.48 ↔	Interventi chirurgici a cielo aperto sulla cartilagine articolare, Anca	81.99.9A ↔	Altri interventi chirurgici a cielo aperto sulle strutture articolari, Articolazione tibio-fibulare prossimale
81.99.49 ↔	Interventi chirurgici a cielo aperto sulla cartilagine articolare, altro	81.99.9B ↔	Altri interventi chirurgici a cielo aperto sulle strutture articolari, Articolazione talocrurale
81.99.4A ↔	Interventi chirurgici a cielo aperto sulla cartilagine articolare e sui menischi, Articolazione del ginocchio	81.99.9C ↔	Altri interventi chirurgici a cielo aperto sulle strutture articolari, Articolazione subtalare
81.99.4B ↔	Interventi chirurgici a cielo aperto sulla cartilagine articolare, Articolazione tibio-fibulare prossimale	81.99.9E ↔	Altri interventi chirurgici a cielo aperto sulle strutture articolari, Piede e dita del piede, altro
81.99.4C ↔	Interventi chirurgici a cielo aperto sulla cartilagine articolare, Articolazione talocrurale	81.99.9F ↔	Altri interventi chirurgici a cielo aperto sulle strutture articolari, Articolazione metatarso-falangea
81.99.4D ↔	Interventi chirurgici a cielo aperto sulla cartilagine articolare, Articolazione subtalare	81.99.9G ↔	Altri interventi chirurgici a cielo aperto sulle strutture articolari, Articolazione interfalangea del piede
81.99.4E ↔	Interventi chirurgici a cielo aperto sulla cartilagine articolare, Altre articolazioni del piede e delle dita del piede	81.9A.11 ↔	Innesto di cartilagine e impianto di colture tissutali prodotte in vitro, articolazione omero-glenoidea, per via artroscopica
81.99.4F ↔	Interventi chirurgici a cielo aperto sulla cartilagine articolare, Articolazione metatarso-falangea	81.9A.12 ↔	Innesto di cartilagine e impianto di colture tissutali prodotte in vitro, articolazione acromio-clavicolare, per via artroscopica
81.99.4G ↔	Interventi chirurgici a cielo aperto sulla cartilagine articolare, Articolazione interfalangea del piede		

81.9A.14 ↔	Innesto di cartilagine e impianto di colture tissutali prodotte in vitro, gomito, per via artroscopica	82.51 ↔	Avanzamento di tendini della mano
81.9A.1B ↔	Innesto di cartilagine e impianto di colture tissutali prodotte in vitro, anca, per via artroscopica	82.52 ↔	Arretramento di tendini della mano
81.9A.1C ↔	Innesto di cartilagine e impianto di colture tissutali prodotte in vitro, articolazione del ginocchio, per via artroscopica	82.53 ↔	Reinserzione di tendini della mano
81.9A.1E ↔	Innesto di cartilagine e impianto di colture tissutali prodotte in vitro, articolazione talocrurale, per via artroscopica	82.54 ↔	Reinserzione di muscoli della mano
81.9A.1F ↔	Innesto di cartilagine e impianto di colture tissutali prodotte in vitro, articolazione subtalare, per via artroscopica	82.55 ↔	Altra modificazione di lunghezza di tendini e muscoli della mano
81.9A.21 ↔	Innesto di cartilagine e impianto di colture tissutali prodotte in vitro, articolazione omero-glenoidea, chirurgica a cielo aperto	82.56 ↔	Altra trasferimento o trapianto di tendini della mano
81.9A.22 ↔	Innesto di cartilagine e impianto di colture tissutali prodotte in vitro, articolazione acromio-clavicolare, chirurgica a cielo aperto	82.57.00 ↔	Altra trasposizione di tendini della mano, NAS
81.9A.24 ↔	Innesto di cartilagine e impianto di colture tissutali prodotte in vitro, gomito, chirurgica a cielo aperto	82.57.10 ↔	Altra trasposizione di tendini della mano, Trasposizione di tendine flessore della mano
81.9A.2B ↔	Innesto di cartilagine e impianto di colture tissutali prodotte in vitro, anca, chirurgica a cielo aperto	82.57.99 ↔	Altra trasposizione di tendini della mano, altro
81.9A.2C ↔	Innesto di cartilagine e impianto di colture tissutali prodotte in vitro, articolazione del ginocchio, chirurgica a cielo aperto	82.58 ↔	Altra trasferimento o trapianto di muscoli della mano
81.9A.2E ↔	Innesto di cartilagine e impianto di colture tissutali prodotte in vitro, articolazione talocrurale, chirurgica a cielo aperto	82.59 ↔	Altra trasposizione di muscoli della mano
81.9A.2F ↔	Innesto di cartilagine e impianto di colture tissutali prodotte in vitro, articolazione subtalare, chirurgica a cielo aperto	82.61 ↔	Intervento di ricostruzione del pollice completo di nervi e vasi sanguigni
81.9A.5C ↔	Innesto cartilagineo con procedura OATS (sistema di transfer osteoarticolare), mosaico-plastica, articolazione del ginocchio, per via artroscopica	82.69 ↔	Ricostruzione del pollice, altro
81.9A.6C ↔	Innesto cartilagineo con procedura OATS (sistema di transfer osteoarticolare), mosaico-plastica, articolazione del ginocchio, chirurgica a cielo aperto	82.71 ↔	Ricostruzione di puleggia tendinea sulla mano
82.04 ↔	Incisione e drenaggio dello spazio palmare o tenere	82.72.00 ↔	Intervento di plastica sulla mano con innesto di muscolo o fascia muscolare, NAS
82.09.10 ↔	Altra incisione dei tessuti molli della mano, Incisione di compartimento tendineo della mano	82.72.10 ↔	Intervento di plastica con innesto di muscolo o fascia, su un dito della mano
82.11.10 ↔	Tenotomia della mano, Polso, percutanea	82.72.11 ↔	Intervento di plastica con innesto di muscolo o fascia, su altre parti della mano
82.11.11 ↔	Tenotomia della mano, Dita della mano, percutanea	82.72.99 ↔	Intervento di plastica sulla mano con innesto di muscolo o fascia muscolare, altro
82.11.20 ↔	Tenotomia della mano, chirurgica a cielo aperto	82.79 ↔	Intervento di plastica sulla mano con altro innesto o impianto
82.11.99 ↔	Tenotomia della mano,	82.81 ↔	Trasferimento di dita, ad eccezione del pollice
82.12 ↔	Fasciotomia della mano	82.82 ↔	Riparazione di schisi della mano
82.19.10 ↔	Altra sezione di tessuto molle della mano, Sezione di muscoli della mano	82.83 ↔	Riparazione di macrodattilia
82.19.99 ↔	Altra sezione di tessuto molle della mano, altro	82.84 ↔	Riparazione di dito della mano a martello
82.21 ↔	Asportazione di lesione della fascia [o guaina] tendinea della mano	82.85 ↔	Altra tenodesi della mano
82.22 ↔	Asportazione di lesione dei muscoli della mano	82.86.00 ↔	Altra tenoplastica della mano, NAS
82.35.00 ↔	Altra fasciectomia della mano, NAS	82.86.10 ↔	Tenoplastica di tendini flessori della mano
82.35.10 ↔	Fasciectomia del palmo della mano	82.86.11 ↔	Creazione di un letto per l'innesto di tendini nella mano
82.35.11 ↔	Fasciectomia della mano e delle dita della mano con neurolisi	82.86.12 ↔	Revisione senza sostituzione di innesto tendineo della mano
82.35.12 ↔	Fasciectomia della mano e delle dita della mano con neurolisi e arteriolisi	82.86.13 ↔	Sostituzione di innesto tendineo della mano
82.35.13 ↔	Fasciectomia della mano e delle dita della mano con artrolisi	82.86.99 ↔	Altra tenoplastica della mano, altro
82.35.99 ↔	Altra fasciectomia della mano, altro	82.89.10 ↔	Plastica delle guaine tendinee della mano
82.36 ↔	Altra miectomia della mano	82.89.11 ↔	Rifissazione ossea di legamenti della mano, Carpo e metacarpo
82.41 ↔	Sutura della fascia tendinea della mano	82.89.12 ↔	Rifissazione ossea di legamenti di mano, altri legamenti della mano
82.42 ↔	Sutura differita dei tendini flessori della mano	82.89.13 ↔	Distrazione transarticolare dei tessuti molli per anomalie congenite della mano
82.43 ↔	Sutura differita di altri tendini della mano	82.89.14 ↔	Radializzazione per anomalie congenite della mano
82.44 ↔	Altra sutura dei tendini flessori della mano	82.89.15 ↔	Resezione di briglie con ricostruzione plastica per anomalie congenite della mano
82.45 ↔	Altra sutura di altri tendini della mano	82.89.16 ↔	Trasferimento di dito del piede per sostituire un dito della mano
82.46.00 ↔	Sutura di muscoli o fasce della mano, NAS	83.83 ↔	Ricostruzione di puleggia tendinea
82.46.10 ↔	Sutura di fascia della mano	83.84 ↔	Correzione di piede torto, NAC
82.46.20 ↔	Sutura di muscolo della mano	84.20 ↔	Reimpianto di un'estremità, NAS
82.46.99 ↔	Sutura di muscoli o fasce della mano, altro	84.21 ↔	Reimpianto del pollice della mano
		84.22 ↔	Reimpianto di dita della mano (ad eccezione del pollice)
		84.23.00 ↔	Reimpianto di avambraccio, polso o mano, NAS
		84.23.10 ↔	Reimpianto di avambraccio
		84.23.12 ↔	Reimpianto del metacarpo
		84.23.13 ↔	Reimpianto del polso
		84.23.99 ↔	Reimpianto di avambraccio, polso o mano, altro
		84.24.00 ↔	Reimpianto a livello del gomito o del braccio, NAS
		84.24.11 ↔	Reimpianto a livello del gomito
		84.24.12 ↔	Reimpianto del braccio
		84.24.99 ↔	Reimpianto a livello del gomito o del braccio, altro
		84.25 ↔	Reimpianto di dito del piede
		84.26 ↔	Reimpianto del piede
		84.27.00 ↔	Reimpianto della gamba o della caviglia, NAS
		84.27.11 ↔	Reimpianto a livello del ginocchio

84.27.12 ↔	Reimpianto della gamba	84.29 ↔	Reimpianto di un'estremità, altro
84.27.99 ↔	Reimpianto della gamba o della caviglia, altro	84.99.14 ↔	Plastica di Borggreve
84.28 ↔	Reimpianto della coscia	84.99.31 ↔	Trapianto di avambraccio, polso o mano

Procedura EML-13

03.04.11 †↔	Approccio chirurgico al passaggio craniocervicale, transorale	03.04.26 †↔	Approccio chirurgico alla colonna cervicale, anteriore, 3 e più segmenti
03.04.12 †↔	Approccio chirurgico al passaggio craniocervicale, posteriore e dorsolaterale	03.04.31 †↔	Approccio chirurgico alla colonna toracica, posteriore e dorsolaterale, 1 segmento
03.04.21 †↔	Approccio chirurgico alla colonna cervicale, posteriore e dorsolaterale, 1 segmento	03.04.32 †↔	Approccio chirurgico alla colonna toracica, posteriore e dorsolaterale, 2 segmenti
03.04.22 †↔	Approccio chirurgico alla colonna cervicale, posteriore e dorsolaterale, 2 segmenti	03.04.33 †↔	Approccio chirurgico alla colonna toracica, posteriore e dorsolaterale, 3 e più segmenti
03.04.23 †↔	Approccio chirurgico alla colonna cervicale, posteriore e dorsolaterale, 3 e più segmenti	03.04.34 †↔	Approccio chirurgico alla colonna toracica, anteriore, 1 segmento
03.04.24 †↔	Approccio chirurgico alla colonna cervicale, anteriore, 1 segmento	03.04.35 †↔	Approccio chirurgico alla colonna toracica, anteriore, 2 segmenti
03.04.25 †↔	Approccio chirurgico alla colonna cervicale, anteriore, 2 segmenti	03.04.36 †↔	Approccio chirurgico alla colonna toracica, anteriore, 3 e più segmenti

Procedura EML-14

77.09.30 ↔	Sequestrectomia delle ossa pelviche, senza impianto di sistema di somministrazione farmacologica	78.29.31 ↔	Epifisiodesi permanente di ossa pelviche
77.09.31 ↔	Sequestrectomia delle ossa pelviche, con impianto di sistema di somministrazione farmacologica	78.29.32 ↔	Epifisiolisi terapeutica di ossa pelviche
77.19.30 ↔	Incisione delle ossa pelviche, Esplorazione e trapanazione	78.29.39 ↔	Altro accorciamento di ossa pelviche
77.19.31 ↔	Incisione delle ossa pelviche, Rimozione di corpo estraneo	78.39.20 ↔	Allungamento di ossa pelviche
77.19.32 ↔	Incisione delle ossa pelviche, Impianto e rimozione di sistema(i) di somministrazione farmacologica	78.49.12 ↔	Altri interventi di riparazione o plastica sulle ossa pelviche
77.19.33 ↔	Incisione delle ossa pelviche, Drenaggio	78.59.30 ↔	Revisione senza sostituzione di materiale di osteosintesi delle ossa pelviche
77.19.39 ↔	Altra incisione delle ossa pelviche	79.19.20 ↔	Riduzione chiusa di frattura delle ossa pelviche, con fissazione interna
77.29.30 ↔	Osteotomia cuneiforme delle ossa pelviche	79.39.29 ↔	Riduzione aperta di frattura di altre parti delle ossa pelviche, con fissazione interna
77.39.30 ↔	Osteotomia rotativa delle ossa pelviche	79.89.30 ↔	Riduzione aperta di lussazione della sinfisi
77.39.31 ↔	Corticotomia per osteogenesi distrattiva delle ossa pelviche	80.19.52 ↔	Artrotomia artroscopica della sinfisi pubica, impianto o rimozione di sistema di somministrazione farmacologica
77.39.32 ↔	Osteotomia complessa (pluridimensionale) (con correzione assiale) delle ossa pelviche	80.19.59 ↔	Altra artrotomia della sinfisi pubica
77.39.39 ↔	Altra sezione delle ossa pelviche	80.49.30 ↔	Incisione di capsula articolare, legamenti o cartilagine, sinfisi pubica
77.69.12 ↔	Asportazione e distruzione locale di lesione o tessuto delle ossa pelviche	80.79.22 ↔	Sinoviectomia a cielo aperto della sinfisi pubica
77.69.22 ↔	Sbrigliamento delle ossa pelviche	80.89.30 ↔	Sbrigliamento della sinfisi pubica
77.89.30 ↔	Altra osteotomia parziale delle ossa pelviche	80.89.31 ↔	Asportazione di cisti della sinfisi pubica
77.99.30 ↔	Ostectomia totale di ossa pelviche	80.89.39 ↔	Altra asportazione o distruzione locale di lesione della sinfisi pubica
78.09.30 ↔	Innesto osseo delle ossa pelviche, con peduncolo vascolare con anastomosi microvascolare	80.99.30 ↔	Asportazione artroscopica della sinfisi pubica
78.09.31 ↔	Innesto osseo delle ossa pelviche, con peduncolo vascolare senza anastomosi microvascolare	80.99.31 ↔	Altra asportazione della sinfisi pubica
78.09.33 ↔	Innesto osteocondrale delle ossa pelviche, autogeno e allogenic	81.99.17 ↔	Revisione artroscopica di articolazione, Sinfisi pubica
78.19.20 ↔	Riduzione chiusa di frattura delle ossa pelviche con fissatore esterno	81.99.27 ↔	Revisione chirurgica a cielo aperto di articolazione, Sinfisi pubica
78.19.22 ↔	Riduzione aperta di frattura di altre parti delle ossa pelviche con fissatore esterno	81.99.37 ↔	Interventi artroscopici sulla cartilagine articolare, Sinfisi pubica
78.29.30 ↔	Epifisiodesi temporanea di ossa pelviche	81.99.47 ↔	Interventi chirurgici a cielo aperto sulla cartilagine articolare, Sinfisi pubica
		81.99.57 ↔	Artrorisi e fissazione temporanea di articolazione, Sinfisi pubica

Procedura EML-15

77.01.00 ↔	Sequestrectomia della scapola, clavicola e torace [coste e sterno], NAS	77.01.20 ↔	Sequestrectomia di coste e sterno, senza impianto di sistema di somministrazione farmacologica
77.01.10 ↔	Sequestrectomia della scapola e della clavicola, senza impianto di sistema di somministrazione farmacologica	77.01.21 ↔	Sequestrectomia di coste e sterno, con impianto di sistema di somministrazione farmacologica
77.01.11 ↔	Sequestrectomia della scapola e della clavicola, con impianto di sistema di somministrazione farmacologica	77.01.99 ↔	Sequestrectomia della scapola, clavicola e torace [coste e sterno], altro
		77.02.00 ↔	Sequestrectomia dell'omero, NAS

77.02.10 ↔	Sequestrectomia dell'omero, senza impianto di sistema di somministrazione farmacologica	77.14.11 ↔	Altra incisione del carpo e metacarpo senza sezione, Rimozione di corpo estraneo
77.02.11 ↔	Sequestrectomia dell'omero, con impianto di sistema di somministrazione farmacologica	77.14.12 ↔	Altra incisione del carpo e metacarpo senza sezione, Impianto e rimozione di sistema di somministrazione farmacologica
77.02.99 ↔	Sequestrectomia dell'omero, altro	77.14.13 ↔	Altra incisione del carpo e metacarpo senza sezione, Drenaggio
77.03.00 ↔	Sequestrectomia del radio e dell'ulna, NAS	77.16.00 ↔	Altra incisione della rotula senza sezione, NAS
77.03.10 ↔	Sequestrectomia del radio e dell'ulna, senza impianto di sistema di somministrazione farmacologica	77.16.10 ↔	Altra incisione della rotula senza sezione, Esplorazione e trapanazione
77.03.11 ↔	Sequestrectomia del radio e dell'ulna, con impianto di sistema di somministrazione farmacologica	77.16.11 ↔	Altra incisione della rotula senza sezione, Rimozione di corpo estraneo
77.03.99 ↔	Sequestrectomia del radio e dell'ulna, altro	77.16.12 ↔	Altra incisione della rotula senza sezione, Impianto e rimozione di sistema di somministrazione farmacologica
77.04.10 ↔	Sequestrectomia del carpo e del metacarpo, senza impianto di sistema di somministrazione farmacologica	77.16.13 ↔	Altra incisione della rotula senza sezione, Drenaggio
77.04.11 ↔	Sequestrectomia del carpo e del metacarpo, con impianto di sistema di somministrazione farmacologica	77.16.99 ↔	Altra incisione della rotula senza sezione, altro
77.06.00 ↔	Sequestrectomia della rotula, NAS	77.17.00 ↔	Altra incisione di tibia e fibula senza sezione, NAS
77.06.10 ↔	Sequestrectomia della rotula, senza impianto di sistema di somministrazione farmacologica	77.17.10 ↔	Altra incisione di tibia e fibula senza sezione, Esplorazione e trapanazione
77.06.11 ↔	Sequestrectomia della rotula, con impianto di sistema di somministrazione farmacologica	77.17.11 ↔	Altra incisione di tibia e fibula senza sezione, Rimozione di corpo estraneo
77.06.99 ↔	Sequestrectomia della rotula, altro	77.17.12 ↔	Altra incisione di tibia e fibula senza sezione, Impianto e rimozione di sistema di somministrazione farmacologica
77.07.00 ↔	Sequestrectomia della tibia e fibula, NAS	77.17.13 ↔	Altra incisione di tibia e fibula senza sezione, Drenaggio
77.07.10 ↔	Sequestrectomia della tibia e fibula, senza impianto di sistema di somministrazione farmacologica	77.17.99 ↔	Altra incisione di tibia e fibula senza sezione, altro
77.07.11 ↔	Sequestrectomia della tibia e fibula, con impianto di sistema di somministrazione farmacologica	77.18.00 ↔	Altra incisione di tarso e metatarso senza sezione, NAS
77.07.99 ↔	Sequestrectomia della tibia e fibula, altro	77.18.10 ↔	Altra incisione del talo senza sezione, NAS
77.08.00 ↔	Sequestrectomia del tarso e del metatarso, NAS	77.18.11 ↔	Altra incisione del talo senza sezione, Esplorazione e trapanazione
77.08.10 ↔	Sequestrectomia del tarso e del metatarso, senza impianto di sistema di somministrazione farmacologica	77.18.12 ↔	Altra incisione del talo senza sezione, Rimozione di corpo estraneo
77.08.11 ↔	Sequestrectomia del tarso e del metatarso, con impianto di sistema di somministrazione farmacologica	77.18.13 ↔	Altra incisione del talo senza sezione, Impianto e rimozione di sistema di somministrazione farmacologica
77.08.99 ↔	Sequestrectomia del tarso e del metatarso, altro	77.18.14 ↔	Altra incisione del talo senza sezione, Drenaggio
77.09.10 ↔	Sequestrectomia di falangi delle mani, senza impianto di sistema di somministrazione farmacologica	77.18.19 ↔	Altra incisione del talo senza sezione, altro
77.09.11 ↔	Sequestrectomia di falangi delle mani, con impianto di sistema di somministrazione farmacologica	77.18.20 ↔	Altra incisione del calcagno senza sezione, NAS
77.09.40 ↔	Sequestrectomia di falangi dei piedi, senza impianto di sistema di somministrazione farmacologica	77.18.21 ↔	Altra incisione del calcagno senza sezione, Esplorazione e trapanazione
77.09.41 ↔	Sequestrectomia di falangi dei piedi, con impianto di sistema di somministrazione farmacologica	77.18.22 ↔	Altra incisione del calcagno senza sezione, Rimozione di corpo estraneo
77.12.00 ↔	Altra incisione dell'omero senza sezione, NAS	77.18.23 ↔	Altra incisione del calcagno senza sezione, Impianto e rimozione di sistema di somministrazione farmacologica
77.12.10 ↔	Altra incisione dell'omero senza sezione, Esplorazione e trapanazione	77.18.24 ↔	Altra incisione del calcagno senza sezione, Drenaggio
77.12.11 ↔	Altra incisione dell'omero senza sezione, Rimozione di corpo estraneo	77.18.29 ↔	Altra incisione del calcagno senza sezione, altro
77.12.12 ↔	Altra incisione dell'omero senza sezione, Impianto e rimozione di sistema di somministrazione farmacologica	77.18.30 ↔	Altra incisione di altre ossa del tarso senza sezione, NAS
77.12.13 ↔	Altra incisione dell'omero senza sezione, Drenaggio	77.18.31 ↔	Altra incisione di altre ossa del tarso senza sezione, Esplorazione e trapanazione
77.12.99 ↔	Altra incisione dell'omero senza sezione, altro	77.18.32 ↔	Altra incisione di altre ossa del tarso senza sezione, Rimozione di corpo estraneo
77.13.00 ↔	Altra incisione del radio e dell'ulna senza sezione, NAS	77.18.33 ↔	Altra incisione di altre ossa del tarso senza sezione, Impianto e rimozione di sistema di somministrazione farmacologica
77.13.10 ↔	Altra incisione del radio e dell'ulna senza sezione, Esplorazione e trapanazione	77.18.34 ↔	Altra incisione di altre ossa del tarso senza sezione, Drenaggio
77.13.11 ↔	Altra incisione del radio e dell'ulna senza sezione, Rimozione di corpo estraneo	77.18.39 ↔	Altra incisione di altre ossa del tarso senza sezione, altro
77.13.12 ↔	Altra incisione del radio e dell'ulna senza sezione, Impianto o rimozione di sistema di somministrazione farmacologica	77.18.40 ↔	Altra incisione del metatarso senza sezione, NAS
77.13.13 ↔	Altra incisione del radio e dell'ulna senza sezione, Drenaggio	77.18.41 ↔	Altra incisione del metatarso senza sezione, Esplorazione e trapanazione
77.13.99 ↔	Altra incisione del radio e dell'ulna senza sezione, altro	77.18.42 ↔	Altra incisione del metatarso senza sezione, Rimozione di corpo estraneo
77.14.10 ↔	Altra incisione del carpo e metacarpo senza sezione, Esplorazione e trapanazione	77.18.43 ↔	Altra incisione del metatarso senza sezione, Impianto e rimozione di sistema di somministrazione farmacologica

77.18.44 ↔	Altra incisione del metatarso senza sezione, Drenaggio	77.51 ↔	Correzione di alluce valgo e rigido con asportazione di esostosi, correzione dei tessuti molli e osteotomia del primo metatarso
77.18.49 ↔	Altra incisione del metatarso senza sezione, altro	77.52 ↔	Correzione di alluce valgo e rigido con asportazione di esostosi, correzione dei tessuti molli e artrodesi
77.18.99 ↔	Altra incisione di tarso e metatarso senza sezione, altro	77.53 ↔	Correzione di alluce valgo e rigido con altra asportazione di esostosi e correzione dei tessuti molli
77.19.10 ↔	Incisione di falangi delle mani, Esplorazione e trapanazione	77.54 ↔	Asportazione o correzione con osteotomia del quinto metatarso
77.19.11 ↔	Incisione di falangi delle mani, Rimozione di corpo estraneo	77.56 ↔	Riparazione di dito del piede a martello
77.19.12 ↔	Incisione di falangi delle mani, Impianto e rimozione di sistema di somministrazione farmacologica	77.57 ↔	Riparazione di dito del piede ad artiglio
77.19.13 ↔	Incisione di falangi delle mani, Drenaggio	77.58 ↔	Altra asportazione, fusione (artrodesi) o riparazione di dita del piede
77.19.19 ↔	Altra incisione di falangi delle mani	77.5A ↔	Altra asportazione di esostosi per alluce valgo e rigido
77.19.40 ↔	Incisione di falangi dei piedi, Esplorazione e trapanazione	77.69.10 ↔	Asportazione e distruzione locale di lesione o tessuto delle falangi delle mani
77.19.41 ↔	Incisione di falangi dei piedi, Rimozione di corpo estraneo	77.69.13 ↔	Asportazione e distruzione locale di lesione o tessuto delle falangi dei piedi
77.19.42 ↔	Incisione di falangi dei piedi, Impianto e rimozione di sistema di somministrazione farmacologica	77.69.20 ↔	Sbrigliamento di falangi delle mani
77.19.43 ↔	Incisione di falangi dei piedi, Drenaggio	77.69.23 ↔	Sbrigliamento di falangi dei piedi
77.19.49 ↔	Altra incisione di falangi dei piedi	77.86 ↔	Altra osteotomia parziale della rotula
77.22 ↔	Osteotomia cuneiforme dell'omero	77.89.10 ↔	Altra osteotomia parziale di falangi delle mani
77.23 ↔	Osteotomia cuneiforme del radio e dell'ulna	77.89.40 ↔	Altra osteotomia parziale di falangi dei piedi
77.24 ↔	Osteotomia cuneiforme del carpo e del metacarpo	77.96 ↔	Osteotomia totale della rotula
77.27.00 ↔	Osteotomia cuneiforme della tibia e fibula, NAS	77.99.10 ↔	Osteotomia totale di falangi delle mani
77.27.10 ↔	Osteotomia cuneiforme della tibia	77.99.40 ↔	Osteotomia totale di falangi dei piedi
77.27.20 ↔	Osteotomia cuneiforme della fibula	78.01.00 ↔	Innesto e trasposizione ossei della scapola e della clavicola, NAS
77.27.99 ↔	Osteotomia cuneiforme della tibia e fibula, altro	78.01.09 ↔	Innesto e trasposizione ossei della scapola e della clavicola, altro
77.28.00 ↔	Osteotomia cuneiforme del tarso e metatarso, NAS	78.01.10 ↔	Innesto osseo della scapola e della clavicola, con peduncolo vascolare con anastomosi microvascolare
77.28.10 ↔	Osteotomia cuneiforme del talo	78.01.11 ↔	Innesto osseo della scapola e della clavicola, con peduncolo vascolare senza anastomosi microvascolare
77.28.20 ↔	Osteotomia cuneiforme del calcagno	78.01.13 ↔	Innesto osteocondrale della scapola e della clavicola, autogeno e allogenico
77.28.30 ↔	Osteotomia cuneiforme di altre ossa tarsali	78.01.14 ↔	Innesto osseo della scapola e della clavicola, autogeno, spongiosa e innesto corticospongioso
77.28.40 ↔	Osteotomia cuneiforme del metatarso	78.01.15 ↔	Innesto osseo della scapola e della clavicola, allogenico o xenogenico, spongiosa e innesto corticospongioso
77.28.99 ↔	Osteotomia cuneiforme del tarso e metatarso, altro	78.01.18 ↔	Innesto osseo della scapola e della clavicola, allogenico o xenogenico, ossa lunghe
77.31.10 ↔	Altra sezione della scapola	78.02.10 ↔	Innesto osseo dell'omero, con peduncolo vascolare con anastomosi microvascolare
77.31.11 ↔	Altra sezione della clavicola	78.02.11 ↔	Innesto osseo dell'omero, con peduncolo vascolare senza anastomosi microvascolare
77.32.10 ↔	Corticotomia per osteogenesi distrattiva dell'omero	78.02.13 ↔	Innesto osteocondrale dell'omero, autogeno e allogenico
77.33.00 ↔	Altra sezione del radio e dell'ulna, NAS	78.03.10 ↔	Innesto osseo del radio e dell'ulna, con peduncolo vascolare con anastomosi microvascolare
77.33.10 ↔	Corticotomia per osteogenesi distrattiva del radio e dell'ulna	78.03.11 ↔	Innesto osseo del radio e dell'ulna, con peduncolo vascolare senza anastomosi microvascolare
77.33.11 ↔	Osteotomia complessa (pluridimensionale) (con correzione assiale) del radio e dell'ulna	78.03.13 ↔	Innesto osteocondrale del radio e dell'ulna, autogeno e allogenico
77.33.20 ↔	Altra sezione del radio e dell'ulna, Sezione dell'ulna (corpo e distale)	78.04.10 ↔	Innesto osseo del carpo e del metacarpo, con peduncolo vascolare con anastomosi microvascolare
77.33.99 ↔	Altra sezione del radio e dell'ulna, altro	78.04.11 ↔	Innesto osseo del carpo e del metacarpo, con peduncolo vascolare senza anastomosi microvascolare
77.34.00 ↔	Altra sezione del carpo e metacarpo, NAS	78.04.13 ↔	Innesto osteocondrale del carpo e del metacarpo, autogeno e allogenico
77.34.10 ↔	Osteotomia rotativa del carpo e metacarpo	78.06.10 ↔	Innesto osseo della rotula, con peduncolo vascolare con anastomosi microvascolare
77.34.11 ↔	Osteotomia complessa (pluridimensionale) del carpo e metacarpo	78.06.20 ↔	Innesto osseo della rotula, con peduncolo vascolare, senza anastomosi microvascolare
77.34.99 ↔	Altra sezione del carpo e metacarpo, altro	78.07.10 ↔	Innesto osseo della tibia, con peduncolo vascolare con anastomosi microvascolare
77.37.00 ↔	Altra sezione della tibia e fibula, NAS		
77.37.10 ↔	Osteotomia rotativa della tibia		
77.37.12 ↔	Corticotomia per osteogenesi distrattiva della tibia		
77.37.13 ↔	Osteotomia complessa (pluridimensionale) (con correzione assiale) della tibia		
77.37.14 ↔	Osteotomia valgizzante o varizzante della tibia		
77.37.19 ↔	Altra sezione della tibia		
77.37.20 ↔	Osteotomia rotativa della fibula		
77.37.21 ↔	Corticotomia per osteogenesi distrattiva della fibula		
77.37.22 ↔	Osteotomia complessa (pluridimensionale) (con correzione assiale) della fibula		
77.37.29 ↔	Altra sezione della fibula		
77.37.99 ↔	Altra sezione della tibia e fibula, altro		
77.38.00 ↔	Altra sezione del tarso e metatarso, NAS		
77.38.10 ↔	Osteotomia rotativa del tarso		
77.38.11 ↔	Corticotomia per osteogenesi distrattiva del tarso		
77.38.12 ↔	Osteotomia complessa (pluridimensionale) (con correzione assiale) del tarso		
77.38.19 ↔	Altra sezione del tarso		
77.38.29 ↔	Altra sezione del metatarso		
77.38.99 ↔	Altra sezione del tarso e metatarso, altro		

78.07.11 ↔	Innesto osseo della tibia, con peduncolo vascolare senza anastomosi microvascolare	78.17.13 ↔	Riduzione aperta di frattura semplice della diafisi tibiale con fissatore esterno
78.07.13 ↔	Innesto osteocondrale della tibia, autogeno e allogenico	78.17.14 ↔	Riduzione aperta di frattura semplice della tibia distale con fissatore esterno
78.07.20 ↔	Innesto osseo della fibula, con peduncolo vascolare con anastomosi microvascolare	78.17.15 ↔	Riduzione chiusa di altra frattura della tibia con fissatore esterno
78.07.21 ↔	Innesto osseo della fibula, con peduncolo vascolare senza anastomosi microvascolare	78.17.16 ↔	Riduzione aperta di frattura pluriframmentaria di altre parti della tibia con fissatore esterno
78.07.23 ↔	Innesto osteocondrale della fibula, autogeno e allogenico	78.17.20 ↔	Riduzione aperta di frattura semplice della fibula prossimale con fissatore esterno
78.08.10 ↔	Innesto osseo del tarso e del metatarso, con peduncolo vascolare con anastomosi microvascolare	78.17.21 ↔	Riduzione aperta di frattura pluriframmentaria della fibula prossimale con fissatore esterno
78.08.11 ↔	Innesto osseo del tarso e del metatarso, con peduncolo vascolare senza anastomosi microvascolare	78.17.22 ↔	Riduzione aperta di frattura semplice della diafisi della fibula con fissatore esterno
78.08.13 ↔	Innesto osteocondrale del tarso e del metatarso, autogeno e allogenico	78.17.23 ↔	Riduzione aperta di frattura pluriframmentaria della diafisi della fibula con fissatore esterno
78.11.10 ↔	Riduzione chiusa di frattura della scapola e della clavicola con fissatore esterno	78.17.24 ↔	Riduzione chiusa di frattura della fibula distale con fissatore esterno
78.11.11 ↔	Riduzione aperta di frattura semplice della scapola e della clavicola con fissatore esterno	78.17.25 ↔	Riduzione aperta di frattura semplice della fibula distale con fissatore esterno
78.11.12 ↔	Riduzione aperta di frattura pluriframmentaria della scapola e della clavicola con fissatore esterno	78.17.26 ↔	Riduzione aperta di frattura pluriframmentaria della fibula distale con fissatore esterno
78.11.20 ↔	Riduzione chiusa di frattura delle coste e dello sterno con fissatore esterno	78.17.27 ↔	Riduzione chiusa di altra frattura della fibula con fissatore esterno
78.11.21 ↔	Riduzione aperta di frattura delle coste e dello sterno con fissatore esterno	78.17.99 ↔	Applicazione di fissatore esterno della tibia e della fibula (Incl. Riduzione di frattura), altro
78.11.99 ↔	Applicazione di fissatore esterno della scapola, della clavicola, delle coste e dello sterno (Incl. Riduzione di frattura), altro	78.18.10 ↔	Riduzione chiusa di frattura del calcagno con fissatore esterno
78.12.10 ↔	Riduzione chiusa di frattura dell'omero prossimale con fissatore esterno	78.18.11 ↔	Riduzione chiusa di frattura di altre ossa tarsali e metatarsali con fissatore esterno
78.12.11 ↔	Riduzione aperta di frattura dell'omero prossimale con fissatore esterno	78.18.12 ↔	Riduzione aperta di frattura semplice di altre ossa tarsali e metatarsali con fissatore esterno
78.12.90 ↔	Riduzione chiusa di altra frattura dell'omero con fissatore esterno	78.18.13 ↔	Riduzione aperta di frattura del calcagno e del talo con fissatore esterno
78.12.91 ↔	Riduzione aperta di altra frattura dell'omero con fissatore esterno	78.18.14 ↔	Riduzione aperta di frattura pluriframmentaria di altre ossa tarsali con fissatore esterno
78.12.99 ↔	Applicazione di fissatore esterno dell'omero (Incl. Riduzione di frattura), altro	78.18.15 ↔	Riduzione aperta di frattura pluriframmentaria del metatarso con fissatore esterno
78.13.10 ↔	Riduzione chiusa di frattura del radio distale con fissatore esterno	78.18.99 ↔	Applicazione di fissatore esterno di tarso e metatarso (Incl. Riduzione di frattura), altro
78.13.11 ↔	Riduzione chiusa di altra frattura del radio con fissatore esterno	78.19.10 ↔	Riduzione chiusa di frattura di falangi delle mani con fissatore esterno
78.13.12 ↔	Riduzione aperta di frattura del radio distale con fissatore esterno	78.19.11 ↔	Riduzione aperta di frattura di falangi delle mani con fissatore esterno
78.13.13 ↔	Riduzione aperta di altra frattura del radio con fissatore esterno	78.19.30 ↔	Riduzione chiusa di frattura di falangi dei piedi con fissatore esterno
78.13.20 ↔	Riduzione chiusa di frattura dell'ulna con fissatore esterno	78.19.31 ↔	Riduzione aperta di frattura di falangi dei piedi con fissatore esterno
78.13.99 ↔	Applicazione di fissatore esterno del radio e dell'ulna (Incl. Riduzione di frattura), altro	78.21.00 ↔	Accorciamento di scapola e clavicola, NAS
78.14.10 ↔	Riduzione chiusa di frattura di carpo e metacarpo con fissatore esterno	78.21.10 ↔	Epifisiodesi temporanea di scapola e clavicola
78.14.11 ↔	Riduzione aperta di frattura di carpo e metacarpo con fissatore esterno	78.21.11 ↔	Epifisiodesi permanente di scapola e clavicola
78.14.99 ↔	Applicazione di fissatore esterno di carpo e metacarpo (Incl. Riduzione di frattura), altro	78.21.12 ↔	Epifisiolisi terapeutica di scapola e clavicola
78.16.10 ↔	Riduzione chiusa di frattura della rotula con fissatore esterno	78.21.99 ↔	Accorciamento di scapola e clavicola, altro
78.16.11 ↔	Riduzione aperta di frattura della rotula con fissatore esterno	78.22.00 ↔	Accorciamento dell'omero, NAS
78.16.99 ↔	Applicazione di fissatore esterno della rotula (Incl. Riduzione di frattura), altro	78.22.10 ↔	Epifisiodesi temporanea dell'omero
78.17.10 ↔	Riduzione chiusa di frattura della tibia prossimale con fissatore esterno	78.22.11 ↔	Epifisiodesi permanente dell'omero
78.17.11 ↔	Riduzione aperta di frattura semplice della tibia prossimale con fissatore esterno	78.22.12 ↔	Epifisiolisi terapeutica dell'omero
78.17.12 ↔	Riduzione aperta di frattura pluriframmentaria della tibia prossimale con fissatore esterno	78.22.99 ↔	Accorciamento dell'omero, altro
		78.23.00 ↔	Accorciamento di radio e ulna, NAS
		78.23.10 ↔	Epifisiodesi temporanea di radio e ulna
		78.23.11 ↔	Epifisiodesi permanente di radio e ulna
		78.23.12 ↔	Epifisiolisi terapeutica di radio e ulna
		78.23.99 ↔	Accorciamento di radio e ulna, altro
		78.24.00 ↔	Accorciamento di carpo e metacarpo, NAS
		78.24.10 ↔	Epifisiodesi temporanea di carpo e metacarpo
		78.24.11 ↔	Epifisiodesi permanente di carpo e metacarpo
		78.24.12 ↔	Epifisiolisi terapeutica di carpo e metacarpo
		78.24.99 ↔	Accorciamento di carpo e metacarpo, altro
		78.27.00 ↔	Accorciamento di tibia e fibula, NAS
		78.27.10 ↔	Epifisiodesi temporanea della tibia
		78.27.11 ↔	Epifisiodesi permanente della tibia

78.27.12 ↔	Epifisiolisi terapeutica della tibia	78.53.00 ↔	Fissazione interna del radio e dell'ulna senza riduzione di frattura, NAS
78.27.19 ↔	Altro accorciamento della tibia	78.53.10 ↔	Revisione senza sostituzione di materiale di osteosintesi del radio
78.27.20 ↔	Epifisiodesi temporanea della fibula	78.53.20 ↔	Revisione senza sostituzione di materiale di osteosintesi dell'ulna
78.27.21 ↔	Epifisiodesi permanente della fibula	78.53.99 ↔	Fissazione interna del radio e dell'ulna senza riduzione di frattura, altro
78.27.22 ↔	Epifisiolisi terapeutica della fibula	78.54.00 ↔	Fissazione interna di carpo e metacarpo senza riduzione di frattura, NAS
78.27.29 ↔	Altro accorciamento della fibula	78.54.10 ↔	Revisione senza sostituzione di materiale di osteosintesi di carpo e metacarpo
78.27.99 ↔	Accorciamento di tibia e fibula, altro	78.54.99 ↔	Fissazione interna di carpo e metacarpo senza riduzione di frattura, altro
78.28.00 ↔	Accorciamento di tarso e metatarso, NAS	78.56.00 ↔	Fissazione interna della rotula senza riduzione di frattura, NAS
78.28.10 ↔	Epifisiodesi temporanea di tarso e metatarso	78.56.10 ↔	Revisione senza sostituzione di materiale di osteosintesi della rotula
78.28.11 ↔	Epifisiodesi permanente di tarso e metatarso	78.56.99 ↔	Fissazione interna della rotula senza riduzione di frattura, altro
78.28.12 ↔	Epifisiolisi terapeutica di tarso e metatarso	78.57.00 ↔	Fissazione interna di tibia e fibula senza riduzione di frattura, NAS
78.28.20 ↔	Altro accorciamento del calcagno	78.57.10 ↔	Revisione senza sostituzione di materiale di osteosintesi della tibia
78.28.21 ↔	Altro accorciamento di altre ossa tarsali	78.57.20 ↔	Revisione senza sostituzione di materiale di osteosintesi della fibula
78.28.22 ↔	Altro accorciamento del metatarso	78.57.99 ↔	Fissazione interna di tibia e fibula senza riduzione di frattura, altro
78.28.99 ↔	Accorciamento di tarso e metatarso, altro	78.58.00 ↔	Fissazione interna di tarso e metatarso senza riduzione di frattura, NAS
78.29.10 ↔	Epifisiodesi temporanea di falangi delle mani	78.58.10 ↔	Revisione senza sostituzione di materiale di osteosintesi di tarso e metatarso
78.29.11 ↔	Epifisiodesi permanente di falangi delle mani	78.58.99 ↔	Fissazione interna di tarso e metatarso senza riduzione di frattura, altro
78.29.12 ↔	Epifisiolisi terapeutica di falangi delle mani	78.59.10 ↔	Revisione senza sostituzione di materiale di osteosintesi di falangi delle mani
78.29.19 ↔	Altro accorciamento di falangi delle mani	78.59.40 ↔	Revisione senza sostituzione di materiale di osteosintesi di falangi dei piedi
78.29.40 ↔	Epifisiodesi temporanea di falangi dei piedi	79.11.00 ↔	Riduzione chiusa di frattura dell'omero, con fissazione interna, NAS
78.29.41 ↔	Epifisiodesi permanente di falangi dei piedi	79.11.10 ↔	Riduzione chiusa di frattura dell'omero prossimale, con fissazione interna con chiodo endomidollare / di bloccaggio o con placca angolata / condilare
78.29.42 ↔	Epifisiolisi terapeutica di falangi dei piedi	79.11.11 ↔	Riduzione chiusa di frattura dell'omero prossimale mediante fissazione interna con tecnica mini-invasiva con palloncino
78.29.49 ↔	Altro accorciamento di falangi dei piedi	79.11.19 ↔	Riduzione chiusa di frattura dell'omero prossimale, con altra fissazione interna (es. con vite, filo, cerchiaggio dinamico, placca a stabilità angolare)
78.32 ↔	Allungamento dell'omero	79.11.20 ↔	Riduzione chiusa di altra frattura dell'omero, con fissazione interna con chiodo endomidollare / di bloccaggio o con placca angolata / condilare
78.33 ↔	Allungamento di radio e ulna	79.11.21 ↔	Riduzione chiusa di altra frattura dell'omero mediante fissazione interna con tecnica mini-invasiva con palloncino
78.34 ↔	Allungamento di carpo e metacarpo	79.11.29 ↔	Riduzione chiusa di altra frattura dell'omero, con altra fissazione interna (es. con vite, filo, cerchiaggio dinamico, placca a stabilità angolare)
78.37 ↔	Allungamento di tibia e fibula	79.11.99 ↔	Riduzione chiusa di frattura dell'omero, con fissazione interna, altro
78.38.00 ↔	Allungamento di tarso e metatarso, NAS	79.12.00 ↔	Riduzione chiusa di frattura di radio e ulna, con fissazione interna, NAS
78.38.10 ↔	Allungamento del calcagno	79.12.10 ↔	Riduzione chiusa di frattura del radio distale, con fissazione interna con filo o cerchiaggio dinamico
78.38.19 ↔	Allungamento di altre ossa tarsali	79.12.11 ↔	Riduzione chiusa di frattura del radio distale, con fissazione interna con filo endomidollare
78.38.20 ↔	Allungamento del metatarso	79.12.12 ↔	Riduzione chiusa di frattura del radio distale, con fissazione interna con chiodo endomidollare
78.38.99 ↔	Allungamento di tarso e metatarso, altro	79.12.13 ↔	Riduzione chiusa di frattura del radio distale mediante fissazione interna con tecnica mini-invasiva con palloncino
78.41.00 ↔	Altri interventi di riparazione o plastica su scapola, clavicola, coste e sterno, NAS		
78.41.10 ↔	Altri interventi di riparazione o plastica su scapola e clavicola		
78.41.20 ↔	Altri interventi di riparazione o plastica su coste e sterno		
78.41.30 ↔	Altri interventi di riparazione o plastica su scapola, clavicola, coste e sterno, Impianto di protesi verticali espandibili in titanio (VEPTR)		
78.41.99 ↔	Altri interventi di riparazione o plastica su scapola, clavicola, coste e sterno, altro		
78.42 ↔	Altri interventi di riparazione o plastica sull'omero		
78.43 ↔	Altri interventi di riparazione o plastica su radio e ulna		
78.44 ↔	Altri interventi di riparazione o plastica su carpo e metacarpo		
78.47.00 ↔	Altri interventi di riparazione o plastica su tibia e fibula, NAS		
78.47.10 ↔	Altri interventi di riparazione o plastica sulla tibia		
78.47.20 ↔	Altri interventi di riparazione o plastica sulla fibula		
78.47.99 ↔	Altri interventi di riparazione o plastica su tibia e fibula, altro		
78.48 ↔	Altri interventi di riparazione o plastica su tarso e metatarso		
78.49.11 ↔	Altri interventi di riparazione o plastica su falangi delle mani		
78.49.13 ↔	Altri interventi di riparazione o plastica su falangi dei piedi		
78.51.00 ↔	Fissazione interna di scapola, della clavicola, delle coste e dello sterno senza riduzione di frattura, NAS		
78.51.99 ↔	Fissazione interna di scapola, della clavicola, delle coste e dello sterno senza riduzione di frattura, altro		
78.52.00 ↔	Fissazione interna dell'omero senza riduzione di frattura, NAS		
78.52.10 ↔	Revisione senza sostituzione di materiale di osteosintesi dell'omero		
78.52.99 ↔	Fissazione interna dell'omero senza riduzione di frattura, altro		

79.12.19 ↔	Riduzione chiusa di frattura del radio distale, con altra fissazione interna (es. vite, placca)	79.17.11 ↔	Riduzione chiusa di frattura del calcagno mediante fissazione interna con tecnica mini-invasiva con palloncino
79.12.20 ↔	Riduzione chiusa di altra frattura del radio con filo o cerchiaggio dinamico	79.17.19 ↔	Riduzione chiusa di frattura del calcagno, con altra fissazione interna (es. vite, placca, filo)
79.12.21 ↔	Riduzione chiusa di altra frattura del radio, con fissazione interna con filo endomidollare	79.17.29 ↔	Riduzione chiusa di altre ossa tarsali e metatarsali, con fissazione interna (es. vite, placca (con stabilità angolare), filo)
79.12.22 ↔	Riduzione chiusa di altra frattura del radio, con fissazione interna con chiodo endomidollare	79.17.99 ↔	Riduzione chiusa di frattura del tarso e metatarso, con fissazione interna, altro
79.12.23 ↔	Riduzione chiusa di altra frattura del radio mediante fissazione interna con tecnica mini-invasiva con palloncino	79.18 ↔	Riduzione chiusa di frattura delle falangi del piede, con fissazione interna
79.12.29 ↔	Riduzione chiusa di altra frattura del radio, con altra fissazione interna (es. vite, placca)	79.21.00 ↔	Riduzione aperta di frattura dell'omero senza fissazione interna, NAS
79.12.30 ↔	Riduzione chiusa di frattura dell'ulna, con fissazione interna con filo o cerchiaggio dinamico	79.21.10 ↔	Riduzione aperta di frattura dell'omero prossimale, senza fissazione interna
79.12.31 ↔	Riduzione chiusa di frattura dell'ulna, con fissazione interna con filo endomidollare	79.21.11 ↔	Riduzione aperta di frattura della diafisi dell'omero, senza fissazione interna
79.12.32 ↔	Riduzione chiusa di frattura dell'ulna, con fissazione interna con chiodo endomidollare	79.21.12 ↔	Riduzione aperta di frattura dell'omero distale, senza fissazione interna
79.12.39 ↔	Riduzione chiusa di frattura dell'ulna, con altra fissazione interna (es. vite, placca)	79.21.99 ↔	Riduzione aperta di frattura dell'omero senza fissazione interna, altro
79.12.99 ↔	Riduzione chiusa di frattura di radio e ulna, con fissazione interna, altro	79.22.00 ↔	Riduzione aperta di frattura del radio e dell'ulna, senza fissazione interna, NAS
79.13.00 ↔	Riduzione chiusa di frattura di carpo e metacarpo, con fissazione interna, NAS	79.22.10 ↔	Riduzione aperta di frattura del radio distale, senza fissazione interna
79.13.10 ↔	Riduzione chiusa di frattura di carpo e metacarpo, con fissazione interna con placca a stabilità angolare	79.22.19 ↔	Riduzione aperta di altra frattura del radio, senza fissazione interna
79.13.19 ↔	Riduzione chiusa di frattura di carpo e metacarpo, con altra fissazione interna (es. vite, placca, filo)	79.22.20 ↔	Riduzione aperta di frattura dell'ulna, senza fissazione interna
79.13.99 ↔	Riduzione chiusa di frattura di carpo e metacarpo, con fissazione interna, altro	79.22.99 ↔	Riduzione aperta di frattura del radio e dell'ulna, senza fissazione interna, altro
79.14.00 ↔	Riduzione chiusa di frattura di falangi delle mani, con fissazione interna, NAS	79.23 ↔	Riduzione aperta di frattura del carpo e metacarpo senza fissazione interna
79.14.10 ↔	Riduzione chiusa di frattura di falangi delle mani, con fissazione interna con placca a stabilità angolare	79.24 ↔	Riduzione aperta di frattura delle falangi della mano, senza fissazione interna
79.14.19 ↔	Riduzione chiusa di frattura di falangi delle mani, con altra fissazione interna (es. vite, placca, filo)	79.26.00 ↔	Riduzione aperta di frattura della tibia e della fibula, senza fissazione interna, NAS
79.14.99 ↔	Riduzione chiusa di frattura di falangi delle mani, con fissazione interna, altro	79.26.10 ↔	Riduzione aperta di frattura della tibia prossimale, senza fissazione interna
79.16.00 ↔	Riduzione chiusa di frattura della tibia e della fibula, con fissazione interna, NAS	79.26.11 ↔	Riduzione aperta di frattura della diafisi della tibia, senza fissazione interna
79.16.10 ↔	Riduzione chiusa di frattura della tibia prossimale, con fissazione interna con chiodo endomidollare	79.26.12 ↔	Riduzione aperta di frattura della tibia distale, senza fissazione interna
79.16.11 ↔	Riduzione chiusa di frattura della tibia prossimale mediante fissazione interna con tecnica mini-invasiva con palloncino	79.26.20 ↔	Riduzione aperta di frattura della fibula prossimale, senza fissazione interna
79.16.29 ↔	Riduzione chiusa di frattura della tibia distale, con altra fissazione interna (es. vite, placca, filo)	79.26.21 ↔	Riduzione aperta di frattura della diafisi della fibula, senza fissazione interna
79.16.30 ↔	Riduzione chiusa di altra frattura della tibia, con fissazione interna con chiodo endomidollare	79.26.22 ↔	Riduzione aperta di frattura della fibula distale, senza fissazione interna
79.16.31 ↔	Riduzione chiusa di altra frattura della tibia mediante fissazione interna con tecnica mini-invasiva con palloncino	79.26.99 ↔	Riduzione aperta di frattura della tibia e della fibula, senza fissazione interna, altro
79.16.39 ↔	Riduzione chiusa di altra frattura della tibia, con altra fissazione interna (es. vite, placca, filo)	79.27.00 ↔	Riduzione aperta di frattura del tarso e metatarso, senza fissazione interna, NAS
79.16.40 ↔	Riduzione chiusa di frattura della fibula distale, con fissazione interna con chiodo endomidollare	79.27.10 ↔	Riduzione aperta di frattura di talo e calcagno, senza fissazione interna
79.16.49 ↔	Riduzione chiusa di frattura della fibula distale, con altra fissazione interna (es. vite, placca, filo)	79.27.11 ↔	Riduzione aperta di frattura semplice di altre ossa tarsali e metatarsali, senza fissazione interna
79.16.50 ↔	Riduzione chiusa di altra frattura della fibula, con fissazione interna con chiodo endomidollare	79.27.12 ↔	Riduzione aperta di frattura pluriframmentaria di altre ossa tarsali e metatarsali, senza fissazione interna
79.16.59 ↔	Riduzione chiusa di altra frattura della fibula, con altra fissazione interna (es. vite, placca, filo)	79.27.99 ↔	Riduzione aperta di frattura del tarso e metatarso, senza fissazione interna, altro
79.16.99 ↔	Riduzione chiusa di frattura della tibia e della fibula, con fissazione interna, altro	79.28 ↔	Riduzione aperta di frattura delle falangi del piede, senza fissazione interna
79.17.00 ↔	Riduzione chiusa di frattura del tarso e metatarso, con fissazione interna, NAS	79.31.00 ↔	Riduzione aperta di frattura dell'omero con fissazione interna, NAS
79.17.10 ↔	Riduzione chiusa di frattura del calcagno, con fissazione interna con placca a stabilità angolare	79.31.10 ↔	Riduzione aperta di frattura semplice dell'omero prossimale, con fissazione interna con chiodo endomidollare, placca a stabilità angolare o placca (angolata)

79.31.11 ↔	Riduzione aperta di frattura semplice dell'omero prossimale, con altra fissazione interna (es. vite, filo)	79.36.62 ↔	Riduzione aperta di frattura pluriframmentaria della diafisi della fibula, con fissazione interna con placca (con stabilità angolare)
79.31.12 ↔	Riduzione aperta di frattura pluriframmentaria dell'omero prossimale, con fissazione interna	79.36.63 ↔	Riduzione aperta di frattura pluriframmentaria della diafisi della fibula, con altra fissazione interna
79.31.20 ↔	Riduzione aperta di frattura semplice della diafisi dell'omero, con fissazione interna	79.36.70 ↔	Riduzione aperta di frattura semplice della fibula distale, con fissazione interna con staffe (di Blount)
79.31.30 ↔	Riduzione aperta di frattura semplice dell'omero distale, con fissazione interna con chiodo endomidollare, placca a stabilità angolare o placca (angolata)	79.36.71 ↔	Riduzione aperta di frattura semplice della fibula distale, con fissazione interna con placca
79.31.31 ↔	Riduzione aperta di frattura semplice dell'omero distale, con altra fissazione interna (es. vite, filo)	79.36.72 ↔	Riduzione aperta di frattura semplice della fibula distale, con altra fissazione interna
79.31.90 ↔	Riduzione aperta di frattura pluriframmentaria di altre parti dell'omero, con fissazione interna	79.36.73 ↔	Riduzione aperta di frattura pluriframmentaria della fibula distale, con fissazione interna
79.31.99 ↔	Riduzione aperta di frattura dell'omero con fissazione interna, altro	79.36.99 ↔	Riduzione aperta di frattura di tibia e fibula, con fissazione interna, altro
79.32.00 ↔	Riduzione aperta di frattura del radio e dell'ulna, con fissazione interna, NAS	79.37.00 ↔	Riduzione aperta di frattura di tarso e metatarso, con fissazione interna, NAS
79.32.10 ↔	Riduzione aperta di frattura del radio distale, con fissazione interna	79.37.10 ↔	Riduzione aperta di frattura del calcagno e del talo, con fissazione interna con placca
79.32.19 ↔	Riduzione aperta di altra frattura del radio, con fissazione interna	79.37.11 ↔	Riduzione aperta di frattura del calcagno e del talo, con altra fissazione interna
79.32.29 ↔	Riduzione aperta di frattura dell'ulna, con fissazione interna	79.37.20 ↔	Riduzione aperta di frattura pluriframmentaria di altre ossa tarsali, con fissazione interna con placca
79.32.99 ↔	Riduzione aperta di frattura del radio e dell'ulna, con fissazione interna, altro	79.37.21 ↔	Riduzione aperta di frattura pluriframmentaria di altre ossa tarsali, con altra fissazione interna
79.33.00 ↔	Riduzione aperta di frattura del carpo e metacarpo, con fissazione interna, NAS	79.37.30 ↔	Riduzione aperta di frattura pluriframmentaria del metatarso, con fissazione interna
79.33.10 ↔	Riduzione aperta di frattura del carpo e metacarpo, con fissazione interna con staffe (di Blount)	79.37.40 ↔	Riduzione aperta di frattura semplice di altre ossa tarsali e metatarsali, con fissazione interna
79.33.19 ↔	Riduzione aperta di frattura del carpo e metacarpo, con altra fissazione interna	79.37.99 ↔	Riduzione aperta di frattura di tarso e metatarso, con fissazione interna, altro
79.33.99 ↔	Riduzione aperta di frattura del carpo e metacarpo, con fissazione interna, altro	79.38 ↔	Riduzione aperta di frattura delle falangi del piede, con fissazione interna
79.34 ↔	Riduzione aperta di frattura delle falangi della mano, con fissazione interna	79.51 ↔	Riduzione aperta di epifisiolisi dell'omero
79.36.00 ↔	Riduzione aperta di frattura di tibia e fibula, con fissazione interna, NAS	79.52.00 ↔	Riduzione aperta di epifisiolisi del radio e dell'ulna, NAS
79.36.10 ↔	Riduzione aperta di frattura semplice della tibia prossimale, con fissazione interna con staffe (di Blount) o chiodo endomidollare	79.52.10 ↔	Riduzione aperta di epifisiolisi del radio distale
79.36.11 ↔	Riduzione aperta di frattura semplice della tibia prossimale, con fissazione interna con vite	79.52.20 ↔	Riduzione aperta di altra epifisiolisi del radio e dell'ulna
79.36.12 ↔	Riduzione aperta di frattura semplice della tibia prossimale, con altra fissazione interna	79.52.99 ↔	Riduzione aperta di epifisiolisi del radio e dell'ulna, altro
79.36.13 ↔	Riduzione aperta di frattura pluriframmentaria della tibia prossimale, con fissazione interna con staffe (di Blount)	79.56.00 ↔	Riduzione aperta di epifisiolisi di tibia e fibula, NAS
79.36.14 ↔	Riduzione aperta di frattura pluriframmentaria della tibia prossimale, con altra fissazione interna	79.56.10 ↔	Riduzione aperta di epifisiolisi della tibia prossimale
79.36.20 ↔	Riduzione aperta di frattura semplice del corpo della tibia, con fissazione interna	79.56.11 ↔	Riduzione aperta di epifisiolisi della tibia distale
79.36.30 ↔	Riduzione aperta di frattura semplice della tibia distale, con fissazione interna con chiodo endomidollare o placca a stabilità angolare	79.56.20 ↔	Riduzione aperta di epifisiolisi della fibula prossimale
79.36.31 ↔	Riduzione aperta di frattura semplice della tibia distale, con fissazione interna con altra placca	79.56.21 ↔	Riduzione aperta di epifisiolisi della fibula distale
79.36.32 ↔	Riduzione aperta di frattura semplice della tibia distale, con altra fissazione interna	79.56.99 ↔	Riduzione aperta di epifisiolisi di tibia e fibula, altro
79.36.40 ↔	Riduzione aperta di frattura pluriframmentaria di altre parti della tibia, con fissazione interna	79.59.10 ↔	Riduzione aperta di epifisiolisi della rotula
79.36.50 ↔	Riduzione aperta di frattura semplice della fibula prossimale, con fissazione interna	79.61 ↔	Sbrigliamento di frattura esposta dell'omero
79.36.51 ↔	Riduzione aperta di frattura pluriframmentaria della fibula prossimale, con fissazione interna	79.62 ↔	Sbrigliamento di frattura esposta di radio e ulna
79.36.60 ↔	Riduzione aperta di frattura semplice della diafisi della fibula, con fissazione interna con chiodo endomidollare	79.63 ↔	Sbrigliamento di frattura esposta di carpo e metacarpo
79.36.61 ↔	Riduzione aperta di frattura semplice della diafisi della fibula, con altra fissazione interna	79.64 ↔	Sbrigliamento di frattura esposta delle falangi della mano
		79.66 ↔	Sbrigliamento di frattura esposta della tibia e della fibula
		79.67 ↔	Sbrigliamento di frattura esposta di tarso e metatarso
		79.68 ↔	Sbrigliamento di frattura esposta delle falangi del piede
		79.81.00 ↔	Riduzione aperta di lussazione della spalla, NAS
		79.81.10 ↔	Riduzione aperta di lussazione omero-glenoidea
		79.81.20 ↔	Riduzione aperta di lussazione acromio-clavicolare
		79.81.99 ↔	Riduzione aperta di lussazione della spalla, altro
		79.82 ↔	Riduzione aperta di lussazione del gomito
		79.83.00 ↔	Riduzione aperta di lussazione del polso, NAS
		79.83.10 ↔	Riduzione aperta di lussazione radio-ulnare distale
		79.83.99 ↔	Riduzione aperta di lussazione del polso, altro
		79.84 ↔	Riduzione aperta di lussazione della mano e delle dita della mano
		79.86.00 ↔	Riduzione aperta di lussazione del ginocchio, NAS

79.86.10 ↔	Riduzione aperta di lussazione tibio-fibulare prossimale	80.11.11 ↔	Artrotomia artroscopica dell'articolazione omero-glenoidea, asportazione di corpo libero intra-articolare
79.86.19 ↔	Riduzione aperta di lussazione femoro-tibiale	80.11.12 ↔	Artrotomia dell'articolazione omero-glenoidea, lavaggio articolare con drenaggio
79.86.99 ↔	Riduzione aperta di lussazione del ginocchio, altro	80.11.13 ↔	Artrotomia dell'articolazione omero-glenoidea, asportazione di corpo libero intra-articolare
79.87.10 ↔	Riduzione aperta di lussazione tibio-tarsale	80.11.19 ↔	Altra artrotomia dell'articolazione omero-glenoidea
79.87.20 ↔	Riduzione aperta di lussazione talo-calcaneare	80.11.20 ↔	Artrotomia artroscopica dell'articolazione acromio-clavicolare, lavaggio articolare con drenaggio
79.87.99 ↔	Riduzione aperta di lussazione della caviglia, altro	80.11.21 ↔	Artrotomia artroscopica dell'articolazione acromio-clavicolare, asportazione di corpo libero intra-articolare
79.88.00 ↔	Riduzione aperta di lussazione del piede e delle dita del piede, NAS	80.11.22 ↔	Artrotomia dell'articolazione acromio-clavicolare, lavaggio articolare con drenaggio
79.88.10 ↔	Riduzione aperta di lussazione falango-falangea del piede	80.11.23 ↔	Artrotomia dell'articolazione acromio-clavicolare, asportazione di corpo libero intra-articolare
79.88.20 ↔	Riduzione aperta di lussazione metatarso-falangea	80.11.29 ↔	Altra artrotomia dell'articolazione acromio-clavicolare
79.88.99 ↔	Riduzione aperta di lussazione del piede e delle dita del piede, altro	80.11.99 ↔	Altra artrotomia della spalla, altro
79.89.10 ↔	Riduzione aperta di lussazione sterno-clavicolare	80.12.00 ↔	Altra artrotomia del gomito, NAS
80.01.00 ↔	Artrotomia per rimozione di protesi della spalla, NAS	80.12.10 ↔	Artrotomia artroscopica del gomito, lavaggio articolare con drenaggio
80.01.09 ↔	Artrotomia per rimozione di protesi della spalla, altro	80.12.11 ↔	Artrotomia artroscopica del gomito, asportazione di corpo libero intra-articolare
80.01.21 ↔	Rimozione di endoprotesi totale della spalla, anatomica	80.12.12 ↔	Artrotomia artroscopica del gomito, impianto o rimozione di sistema di somministrazione farmacologica
80.01.22 ↔	Rimozione di endoprotesi totale della spalla, inversa	80.12.20 ↔	Artrotomia del gomito, Lavaggio articolare con drenaggio
80.01.23 ↔	Rimozione di endoprotesi totale della spalla, protesi speciale	80.12.21 ↔	Artrotomia del gomito, Asportazione di corpo libero intra-articolare
80.01.31 ↔	Rimozione di protesi di superficie	80.12.99 ↔	Altra artrotomia del gomito, altro
80.01.32 ↔	Rimozione di protesi della testa omerale	80.13.00 ↔	Altra artrotomia del polso, NAS
80.01.33 ↔	Rimozione di protesi glenoidea	80.13.10 ↔	Artrotomia artroscopica del polso, lavaggio articolare con drenaggio
80.01.41 ↔	Rimozione di coppa acetabolare, endoprotesi totale della spalla	80.13.11 ↔	Artrotomia artroscopica del polso, asportazione di corpo libero intra-articolare
80.01.42 ↔	Rimozione di coppa acetabolare nonché inserto, endoprotesi totale della spalla	80.13.12 ↔	Artrotomia artroscopica del polso, impianto o rimozione di sistema di somministrazione farmacologica
80.01.43 ↔	Rimozione di inserto, endoprotesi totale della spalla	80.13.20 ↔	Artrotomia del polso, Lavaggio articolare con drenaggio
80.01.44 ↔	Rimozione di inserto nonché testa, endoprotesi totale della spalla	80.13.21 ↔	Artrotomia del polso, Asportazione di corpo libero intra-articolare
80.01.45 ↔	Rimozione di inserto, testa nonché stelo, endoprotesi totale della spalla	80.13.99 ↔	Altra artrotomia del polso, altro
80.02 ↔	Artrotomia per rimozione di protesi del gomito	80.14.00 ↔	Altra artrotomia della mano e delle dita della mano, NAS
80.03 ↔	Artrotomia per rimozione di protesi del polso	80.14.10 ↔	Artrotomia della mano e delle dita della mano, Lavaggio articolare con drenaggio
80.04.00 ↔	Artrotomia per rimozione di protesi della mano e delle dita della mano, NAS	80.14.99 ↔	Altra artrotomia della mano e delle dita della mano, altro
80.04.10 ↔	Artrotomia per rimozione di protesi della mano e delle dita della mano, Rimozione di endoprotesi dell'articolazione della base del pollice	80.16.00 ↔	Altra artrotomia del ginocchio, NAS
80.04.11 ↔	Artrotomia per rimozione di protesi della mano e delle dita della mano, Rimozione di altra endoprotesi delle articolazioni delle dita della mano	80.16.10 ↔	Artrotomia artroscopica del ginocchio, lavaggio articolare con drenaggio
80.04.99 ↔	Artrotomia per rimozione di protesi della mano e delle dita della mano, altro	80.16.11 ↔	Artrotomia artroscopica del ginocchio, asportazione di corpo libero intra-articolare
80.06.00 ↔	Rimozione di endoprotesi di ginocchio, NAS	80.16.12 ↔	Artrotomia artroscopica del ginocchio, impianto o rimozione di sistema di somministrazione farmacologica
80.06.11 ↔	Rimozione di protesi totale standard del ginocchio	80.16.20 ↔	Artrotomia del ginocchio, Lavaggio articolare con drenaggio
80.06.12 ↔	Rimozione di protesi totale speciale del ginocchio	80.16.21 ↔	Artrotomia del ginocchio, Asportazione di corpo libero intra-articolare
80.06.13 ↔	Rimozione di protesi totale vincolata del ginocchio	80.16.99 ↔	Altra artrotomia del ginocchio, altro
80.06.14 ↔	Rimozione di protesi a slitta unicondilare	80.17.10 ↔	Artrotomia artroscopica dell'articolazione talocrurale, lavaggio articolare con drenaggio
80.06.15 ↔	Rimozione di protesi a slitta bicondilare	80.17.11 ↔	Artrotomia artroscopica dell'articolazione talocrurale, asportazione di corpo libero intra-articolare
80.06.16 ↔	Rimozione di scudo femorale condilare con bottone rotuleo		
80.06.17 ↔	Rimozione di bottone rotuleo		
80.06.18 ↔	Rimozione di inserto di endoprotesi di ginocchio		
80.06.1A ↔	Rimozione dei componenti tibiali o femorali nonché dell'inserto di protesi a slitta unicondilare o bicondilare o di protesi totale standard del ginocchio		
80.06.1B ↔	Rimozione dei componenti tibiali o femorali nonché dell'inserto di protesi totale speciale o vincolata del ginocchio		
80.06.1C ↔	Rimozione di protesi isolata della troclea femorale		
80.06.99 ↔	Rimozione di endoprotesi di ginocchio, altro		
80.07 ↔	Artrotomia per rimozione di protesi della caviglia		
80.08 ↔	Artrotomia per rimozione di protesi del piede e delle dita del piede		
80.11.00 ↔	Altra artrotomia della spalla, NAS		
80.11.10 ↔	Artrotomia artroscopica dell'articolazione omero-glenoidea, lavaggio articolare con drenaggio		

80.17.12 ↔	Artrotomia artroscopica dell'articolazione talocrurale, impianto o rimozione di sistema di somministrazione farmacologica	80.48.10 ↔	Incisione di capsula articolare, legamenti o cartilagine, articolazione metatarso-falangea
80.17.20 ↔	Artrotomia dell'articolazione talocrurale, lavaggio articolare con drenaggio	80.48.20 ↔	Incisione di capsula articolare, legamenti o cartilagine, articolazione interfalangea del piede
80.17.21 ↔	Artrotomia dell'articolazione talocrurale, asportazione di corpo libero intra-articolare	80.49.10 ↔	Incisione di capsula articolare, legamenti o cartilagine, articolazione sterno-clavicolare
80.17.29 ↔	Altra artrotomia dell'articolazione talocrurale	80.6X.00 ↔	Meniscectomia del ginocchio, NAS
80.17.30 ↔	Artrotomia artroscopica dell'articolazione subtalare, lavaggio articolare con drenaggio	80.6X.10 ↔	Meniscectomia del ginocchio, per via artroscopica, parziale
80.17.31 ↔	Artrotomia artroscopica dell'articolazione subtalare, asportazione di corpo libero intra-articolare	80.6X.11 ↔	Meniscectomia del ginocchio, per via artroscopica, totale
80.17.32 ↔	Artrotomia artroscopica dell'articolazione subtalare, impianto o rimozione di sistema di somministrazione farmacologica	80.6X.20 ↔	Meniscectomia del ginocchio, chirurgica a cielo aperto, parziale
80.17.40 ↔	Artrotomia dell'articolazione subtalare, lavaggio articolare con drenaggio	80.6X.21 ↔	Meniscectomia del ginocchio, chirurgica a cielo aperto, totale
80.17.41 ↔	Artrotomia dell'articolazione subtalare, asportazione di corpo libero intra-articolare	80.6X.99 ↔	Meniscectomia del ginocchio, altro
80.17.49 ↔	Altra artrotomia dell'articolazione subtalare	80.71.00 ↔	Sinoviectomia della spalla, NAS
80.17.99 ↔	Altra artrotomia della caviglia, altro	80.71.10 ↔	Sinoviectomia, articolazione omero-glenoidea
80.18.00 ↔	Altra artrotomia del piede e delle dita del piede, NAS	80.71.11 ↔	Sinoviectomia, articolazione acromio-clavicolare
80.18.10 ↔	Artrotomia artroscopica del piede e delle dita del piede, lavaggio articolare con drenaggio	80.71.99 ↔	Sinoviectomia della spalla, altro
80.18.11 ↔	Artrotomia artroscopica del piede e delle dita del piede, asportazione di corpo libero intra-articolare	80.72.00 ↔	Sinoviectomia del gomito, NAS
80.18.12 ↔	Artrotomia artroscopica del piede e delle dita del piede, impianto o rimozione di sistema di somministrazione farmacologica	80.72.10 ↔	Sinoviectomia artroscopica del gomito
80.18.20 ↔	Artrotomia del piede e delle dita del piede, lavaggio articolare con drenaggio	80.72.20 ↔	Sinoviectomia a cielo aperto del gomito
80.18.21 ↔	Artrotomia del piede e delle dita del piede, asportazione di corpo libero intra-articolare	80.72.99 ↔	Sinoviectomia del gomito, altro
80.19.10 ↔	Artrotomia artroscopica dell'articolazione sterno-clavicolare, lavaggio articolare con drenaggio	80.73.10 ↔	Sinoviectomia artroscopica del polso
80.19.11 ↔	Artrotomia artroscopica dell'articolazione sterno-clavicolare, asportazione di corpo libero intra-articolare	80.73.20 ↔	Sinoviectomia a cielo aperto del polso
80.19.12 ↔	Artrotomia artroscopica dell'articolazione sterno-clavicolare, impianto o rimozione di sistema di somministrazione farmacologica	80.76.00 ↔	Sinoviectomia del ginocchio, NAS
80.19.20 ↔	Artrotomia dell'articolazione sterno-clavicolare, lavaggio articolare con drenaggio	80.76.10 ↔	Sinoviectomia artroscopica dell'articolazione del ginocchio
80.19.21 ↔	Artrotomia dell'articolazione sterno-clavicolare, asportazione di corpo libero intra-articolare	80.76.11 ↔	Sinoviectomia artroscopica dell'articolazione tibio-fibulare prossimale
80.19.29 ↔	Altra artrotomia dell'articolazione sterno-clavicolare	80.76.20 ↔	Sinoviectomia a cielo aperto dell'articolazione del ginocchio
80.41.00 ↔	Incisione di capsula articolare, legamenti o cartilagine della spalla, NAS	80.76.21 ↔	Sinoviectomia a cielo aperto dell'articolazione tibio-fibulare prossimale
80.41.10 ↔	Incisione di capsula articolare, legamenti o cartilagine, articolazione omero-glenoidea	80.76.99 ↔	Sinoviectomia del ginocchio, altro
80.41.20 ↔	Incisione di capsula articolare, legamenti o cartilagine, articolazione acromio-clavicolare	80.77.10 ↔	Sinoviectomia artroscopica dell'articolazione talocrurale
80.41.99 ↔	Incisione di capsula articolare, legamenti o cartilagine della spalla, altro	80.77.11 ↔	Sinoviectomia artroscopica dell'articolazione subtalare
80.42 ↔	Incisione di capsula articolare, legamenti o cartilagine del gomito	80.77.20 ↔	Sinoviectomia a cielo aperto dell'articolazione talocrurale
80.43.00 ↔	Incisione di capsula articolare, legamenti o cartilagine del polso, NAS	80.77.21 ↔	Sinoviectomia a cielo aperto dell'articolazione subtalare
80.43.10 ↔	Incisione di capsula articolare, legamenti o cartilagine del polso, Sezione di legamenti del carpo	80.77.99 ↔	Sinoviectomia della caviglia, altro
80.43.99 ↔	Incisione di capsula articolare, legamenti o cartilagine del polso, altro	80.78.10 ↔	Sinoviectomia artroscopica dell'articolazione tarso-metatarsale
80.46.00 ↔	Incisione di capsula articolare, legamenti o cartilagine del ginocchio, NAS	80.78.11 ↔	Sinoviectomia artroscopica dell'articolazione metatarso-falangea
80.46.10 ↔	Incisione di capsula articolare, legamenti o cartilagine, articolazione del ginocchio	80.78.20 ↔	Sinoviectomia a cielo aperto dell'articolazione tarso-metatarsale
80.46.20 ↔	Incisione di capsula articolare, legamenti o cartilagine, articolazione tibio-fibulare prossimale	80.78.21 ↔	Sinoviectomia a cielo aperto dell'articolazione metatarso-falangea
80.46.99 ↔	Incisione di capsula articolare, legamenti o cartilagine del ginocchio, altro	80.79.10 ↔	Sinoviectomia artroscopica dell'articolazione sterno-clavicolare
		80.79.20 ↔	Sinoviectomia a cielo aperto dell'articolazione sterno-clavicolare
		80.81.10 ↔	Sbrigliamento dell'articolazione omero-glenoidea
		80.81.11 ↔	Asportazione di cisti dell'articolazione omero-glenoidea
		80.81.19 ↔	Altra asportazione o distruzione locale dell'articolazione omero-glenoidea
		80.81.20 ↔	Sbrigliamento dell'articolazione acromio-clavicolare
		80.81.21 ↔	Asportazione di cisti dell'articolazione acromio-clavicolare
		80.81.29 ↔	Altra asportazione o distruzione locale dell'articolazione acromio-clavicolare
		80.81.99 ↔	Altra asportazione o distruzione locale di lesione dell'articolazione della spalla, altro
		80.82.00 ↔	Altra asportazione o distruzione locale di lesione dell'articolazione del gomito, NAS

80.82.10 ↔	Asportazione o distruzione locale di lesione dell'articolazione del gomito per via artroscopica	80.93.13 ↔	Asportazione di legamenti del polso
80.82.11 ↔	Sbrigliamento dell'articolazione del gomito	80.94.11 ↔	Asportazione di legamenti delle articolazioni carpometacarpali
80.82.12 ↔	Asportazione di cisti dell'articolazione del gomito	80.96.10 ↔	Asportazione artroscopica dell'articolazione del ginocchio
80.82.99 ↔	Altra asportazione o distruzione locale di lesione dell'articolazione del gomito, altro	80.96.20 ↔	Prelievo di cartilagine per innesto dall'articolazione del ginocchio, per via artroscopica
80.83.00 ↔	Altra asportazione o distruzione locale di lesione dell'articolazione del polso, NAS	80.96.21 ↔	Prelievo di cartilagine per innesto dall'articolazione del ginocchio, chirurgica a cielo aperto
80.83.10 ↔	Asportazione o distruzione locale di lesione dell'articolazione del polso per via artroscopica	80.97.10 ↔	Asportazione artroscopica dell'articolazione talocrurale
80.83.11 ↔	Sbrigliamento dell'articolazione del polso	80.97.11 ↔	Altra asportazione dell'articolazione talocrurale
80.83.12 ↔	Asportazione di cisti dell'articolazione del polso	80.97.20 ↔	Asportazione artroscopica dell'articolazione subtalare
80.83.99 ↔	Altra asportazione o distruzione locale di lesione dell'articolazione del polso, altro	80.97.21 ↔	Altra asportazione dell'articolazione subtalare
80.84.10 ↔	Sbrigliamento di articolazioni del carpo	80.97.30 ↔	Prelievo di cartilagine per innesto dall'articolazione della caviglia
80.86.00 ↔	Altra asportazione o distruzione locale di lesione dell'articolazione del ginocchio, NAS	80.97.99 ↔	Altra asportazione dell'articolazione della caviglia, altro
80.86.10 ↔	Asportazione o distruzione locale di lesione dell'articolazione del ginocchio per via artroscopica	80.98.11 ↔	Altra asportazione dell'articolazione metatarsofalangea
80.86.11 ↔	Sbrigliamento dell'articolazione del ginocchio	80.98.13 ↔	Altra asportazione dell'articolazione interfalangea del piede
80.86.12 ↔	Asportazione di cisti dell'articolazione del ginocchio	80.99.10 ↔	Asportazione artroscopica dell'articolazione sternoclavicolare
80.86.13 ↔	Asportazione di cisti meniscale del ginocchio	80.99.11 ↔	Altra asportazione dell'articolazione sternoclavicolare
80.86.99 ↔	Altra asportazione o distruzione locale di lesione dell'articolazione del ginocchio, altro	81.11 ↔	Fusione della caviglia
80.87.00 ↔	Altra asportazione o distruzione locale di lesione dell'articolazione della caviglia, NAS	81.12.10 ↔	Artrodesi dell'articolazione talocrurale e subtalare
80.87.10 ↔	Asportazione o distruzione locale di lesione dell'articolazione talocrurale per via artroscopica	81.12.11 ↔	Artrodesi dell'articolazione talocrurale, subtalare e di Chopart
80.87.11 ↔	Sbrigliamento dell'articolazione talocrurale	81.12.12 ↔	Artrodesi dell'articolazione subtalare, due camere articolari
80.87.12 ↔	Asportazione di cisti dell'articolazione talocrurale	81.12.13 ↔	Artrodesi dell'articolazione subtalare, tre camere articolari
80.87.19 ↔	Altra asportazione o distruzione locale di lesione dell'articolazione talocrurale	81.12.99 ↔	Artrodesi triplice, altro
80.87.20 ↔	Asportazione o distruzione locale di lesione dell'articolazione subtalare per via artroscopica	81.13 ↔	Fusione sottoastragala
80.87.21 ↔	Sbrigliamento dell'articolazione subtalare	81.14 ↔	Fusione mediotarsica
80.87.22 ↔	Asportazione di cisti dell'articolazione subtalare	81.15 ↔	Fusione tarsometatarsica
80.87.29 ↔	Altra asportazione o distruzione locale di lesione dell'articolazione subtalare	81.16 ↔	Fusione metatarsofalangea
80.87.99 ↔	Altra asportazione o distruzione locale di lesione dell'articolazione della caviglia, altro	81.17 ↔	Altra fusione del piede
80.88.20 ↔	Sbrigliamento dell'articolazione metatarsofalangea	81.18 ↔	Artrorisi di articolazione subtalare
80.88.21 ↔	Asportazione di cisti dell'articolazione metatarsofalangea	81.22 ↔	Artrodesi del ginocchio
80.88.29 ↔	Altra asportazione o distruzione locale di lesione metatarsofalangea	81.23 ↔	Artrodesi della spalla
80.88.30 ↔	Sbrigliamento dell'articolazione interfalangea del piede	81.24 ↔	Artrodesi del gomito
80.89.10 ↔	Asportazione o distruzione locale di lesione dell'articolazione sterno-clavicolare per via artroscopica	81.25.09 ↔	Fusione carporadiale, altro
80.89.11 ↔	Sbrigliamento dell'articolazione sternoclavicolare	81.25.11 ↔	Fusione carporadiale, completa
80.89.12 ↔	Asportazione di cisti dell'articolazione sternoclavicolare	81.25.21 ↔	Fusione carporadiale, parziale
80.89.19 ↔	Altra asportazione o distruzione locale di lesione dell'articolazione sterno-clavicolare	81.26.09 ↔	Fusione metacarpocarpale, altro
80.91.10 ↔	Asportazione artroscopica dell'articolazione omeroglenoidea	81.26.11 ↔	Fusione metacarpocarpale, fusione intracarpale
80.91.11 ↔	Altra asportazione dell'articolazione omeroglenoidea	81.27 ↔	Fusione metacarpofalangea
80.91.20 ↔	Asportazione artroscopica dell'articolazione acromioclavicolare	81.28 ↔	Fusione interfalangea
80.91.21 ↔	Altra asportazione dell'articolazione acromioclavicolare	81.42 ↔	Riparazione del ginocchio five-in-one
80.92.10 ↔	Asportazione artroscopica dell'articolazione del gomito	81.43 ↔	Riparazione della triade del ginocchio
80.92.11 ↔	Prelievo di cartilagine per innesto dall'articolazione del gomito	81.44.10 ↔	Stabilizzazione della rotula, Sezione del retinacolo, laterale
80.93.11 ↔	Prelievo di cartilagine per innesto dall'articolazione del polso	81.44.11 ↔	Stabilizzazione della rotula, Sezione del retinacolo, laterale con intervento di riallineamento
80.93.12 ↔	Resezione del disco triangolare dell'articolazione del polso	81.44.12 ↔	Stabilizzazione della rotula, Trasposizione dell'inserzione del tendine rotuleo
		81.44.13 ↔	Stabilizzazione della rotula, Trasposizione dell'inserzione del tendine rotuleo con innesto osseo
		81.44.14 ↔	Stabilizzazione della rotula con plastica MPFL (legamento patello-femorale mediale)
		81.44.99 ↔	Stabilizzazione della rotula, altro
		81.45.10 ↔	Ricostruzione del crociato anteriore con tendine rotuleo autologo, per via artroscopica
		81.45.11 ↔	Ricostruzione del crociato posteriore con tendine rotuleo autologo, per via artroscopica
		81.45.12 ↔	Ricostruzione del crociato anteriore con tendine semitendinoso e/o gracile, per via artroscopica

81.45.13 ↔	Ricostruzione del crociato posteriore con tendine semitendinoso e/o gracile, per via artroscopica	81.49.28 ↔	Perforazione subcondrale, articolazione subtalare, per via artroscopica
81.45.14 ↔	Ricostruzione del crociato anteriore con legamento e rinforzo alloplastico, per via artroscopica	81.49.29 ↔	Perforazione subcondrale, articolazione subtalare, chirurgica a cielo aperto
81.45.19 ↔	Altra riparazione dei legamenti crociati del ginocchio, per via artroscopica	81.49.30 ↔	Perforazione subcondrale con inserzione di impianto acellulare, articolazione talocrurale, per via artroscopica
81.45.20 ↔	Ricostruzione del crociato anteriore con tendine rotuleo autologo, chirurgica a cielo aperto	81.49.31 ↔	Perforazione subcondrale con inserzione di impianto acellulare, articolazione subtalare, per via artroscopica
81.45.21 ↔	Ricostruzione del crociato posteriore con tendine rotuleo autologo, chirurgica a cielo aperto	81.49.32 ↔	Artroplastica di resezione della caviglia
81.45.22 ↔	Ricostruzione del crociato anteriore con tendine semitendinoso e/o gracile, chirurgica a cielo aperto	81.49.33 ↔	Rifissazione e plastica dell'apparato capsulo-legamentoso dell'articolazione talocrurale
81.45.23 ↔	Ricostruzione del crociato posteriore con tendine semitendinoso e/o gracile, chirurgica a cielo aperto	81.49.34 ↔	Perforazione subcondrale con inserzione di impianto acellulare, articolazione talocrurale, chirurgica a cielo aperto
81.45.24 ↔	Ricostruzione del crociato anteriore con legamento e rinforzo alloplastico, chirurgica a cielo aperto	81.49.35 ↔	Perforazione subcondrale con inserzione di impianto acellulare, articolazione talocalcaneare, chirurgica a cielo aperto
81.45.29 ↔	Altra riparazione dei legamenti crociati del ginocchio, chirurgica a cielo aperto	81.49.99 ↔	Altra riparazione della caviglia, altro
81.45.99 ↔	Altra riparazione dei legamenti crociati del ginocchio, altro	81.54.21 ↔	Primo impianto di protesi totale standard del ginocchio
81.46 ↔	Altra riparazione dei legamenti collaterali del ginocchio	81.54.22 ↔	Primo impianto di protesi totale speciale del ginocchio
81.47.10 ↔	Rifissazione di frammento osteocondrale del ginocchio	81.54.23 ↔	Primo impianto di protesi totale vincolata del ginocchio
81.47.11 ↔	Rifissazione di frammento osteocondrale del ginocchio, per via artroscopica	81.54.24 ↔	Primo impianto di protesi a slitta unicondilare del ginocchio
81.47.14 ↔	Rifissazione del menisco, chirurgica a cielo aperto	81.54.25 ↔	Primo impianto di protesi a slitta bicondilare del ginocchio
81.47.15 ↔	Rifissazione del menisco, per via artroscopica	81.54.26 ↔	Primo impianto di scudo femorale condilare con bottone rotuleo
81.47.16 ↔	Trapianto di menisco	81.54.31 ↔	Impianto di protesi totale standard del ginocchio per sostituzione di protesi
81.47.19 ↔	Rifissazione ossea di legamento crociato, chirurgica a cielo aperto	81.54.32 ↔	Impianto di protesi totale speciale del ginocchio per sostituzione di protesi
81.47.20 ↔	Rifissazione ossea di legamento crociato, per via artroscopica	81.54.33 ↔	Impianto di protesi totale vincolata del ginocchio per sostituzione di protesi
81.47.23 ↔	Perforazione subcondrale del ginocchio, chirurgica a cielo aperto	81.54.34 ↔	Impianto di protesi a slitta unicondilare per sostituzione di protesi
81.47.24 ↔	Perforazione subcondrale del ginocchio, per via artroscopica	81.54.35 ↔	Impianto di protesi a slitta bicondilare per sostituzione di protesi
81.47.25 ↔	Perforazione subcondrale del ginocchio con inserzione di impianto acellulare, per via artroscopica	81.54.39 ↔	Impianto di endoprotesi del ginocchio per sostituzione di protesi, altro
81.47.26 ↔	Impianto di sostituto cartilagineo metallico personalizzato nel ginocchio	81.54.42 ↔	Impianto di bottone rotuleo per sostituzione
81.47.27 ↔	Artroplastica di resezione del ginocchio	81.54.43 ↔	Impianto di inserto di protesi del ginocchio per sostituzione
81.47.28 ↔	Perforazione subcondrale dell'articolazione del ginocchio con inserzione di impianto acellulare, chirurgica a cielo aperto	81.54.44 ↔	Impianto dei componenti tibiali o femorali nonché dell'inserto di protesi a slitta unicondilare o bicondilare o di protesi totale standard del ginocchio per sostituzione
81.47.2A ↔	Impianto di sostituto cartilagineo metallico non personalizzato nel ginocchio	81.54.45 ↔	Impianto dei componenti tibiali o femorali nonché dell'inserto di protesi totale speciale o vincolata del ginocchio per sostituzione
81.47.30 ↔	Altra rifissazione e sutura dell'apparato capsulo-legamentoso del ginocchio	81.54.46 ↔	Impianto di protesi isolata della troclea femorale per sostituzione
81.47.31 ↔	Altra legamentoplastica del ginocchio, chirurgica a cielo aperto	81.54.47 ↔	Impianto di scudo femorale condilare con bottone rotuleo per sostituzione
81.47.40 ↔	Altra riparazione del ginocchio, Rotula e apparato di sostegno	81.54.49 ↔	Impianto di componenti di endoprotesi del ginocchio in caso di sostituzione, altro
81.47.60 ↔	Plastica della troclea femorale con artrotomia, osteotomia del femore distale con o senza spongioplastica subcondrale	81.55 ↔	Revisione senza sostituzione di endoprotesi di ginocchio
81.47.90 ↔	Altra riparazione del ginocchio, per via artroscopica	81.56 ↔	Sostituzione totale della tibiotarsica
81.47.99 ↔	Altra riparazione del ginocchio, altro	81.57.00 ↔	Sostituzione dell'articolazione del piede e delle dita del piede, NAS
81.49.10 ↔	Rifissazione di frammento osteocondrale, articolazione talocrurale, per via artroscopica	81.57.10 ↔	Sostituzione dell'articolazione del piede e delle dita del piede, Endoprotesi del tarso
81.49.11 ↔	Rifissazione di frammento osteocondrale, articolazione talocrurale, chirurgica a cielo aperto	81.57.11 ↔	Sostituzione dell'articolazione del piede e delle dita del piede, Endoprotesi dell'avampiede o delle dita del piede
81.49.12 ↔	Rifissazione di frammento osteocondrale, articolazione subtalare, per via artroscopica		
81.49.13 ↔	Rifissazione di frammento osteocondrale, articolazione subtalare, chirurgica a cielo aperto		
81.49.26 ↔	Perforazione subcondrale, articolazione talocrurale, per via artroscopica		
81.49.27 ↔	Perforazione subcondrale, articolazione talocrurale, chirurgica a cielo aperto		

81.57.99 ↔	Sostituzione dell'articolazione del piede e delle dita del piede, altro	81.82.42 ↔	Plastica del margine glenoideo anteriore e posteriore, spalla, chirurgica a cielo aperto
81.59.11 ↔	Revisione e sostituzione di endoprotesi della caviglia	81.82.43 ↔	Capsuloplastica anteriore e posteriore, spalla, chirurgica a cielo aperto
81.59.12 ↔	Revisione e sostituzione di endoprotesi del tarso	81.82.44 ↔	Acromioplastica con sezione del legamento coraco-acromiale, chirurgica a cielo aperto
81.59.13 ↔	Revisione e sostituzione di endoprotesi dell'avampiede e delle dita dei piedi	81.82.45 ↔	Ricostruzione plastica della cuffia dei rotatori, chirurgica a cielo aperto
81.71.00 ↔	Artroplastica della articolazione metacarpofalangea e interfalangea con impianto, NAS	81.83.10 ↔	Rifissazione di frammento osteocondrale, articolazione omero-glenoidea, per via artroscopica
81.71.10 ↔	Impianto di altra endoprotesi delle articolazioni delle dita della mano	81.83.11 ↔	Rifissazione di frammento osteocondrale, articolazione omero-glenoidea, chirurgica a cielo aperto
81.71.99 ↔	Artroplastica della articolazione metacarpofalangea e interfalangea con impianto, altro	81.83.12 ↔	Rifissazione di frammento osteocondrale, articolazione acromio-clavicolare, per via artroscopica
81.72 ↔	Artroplastica della articolazione metacarpofalangea e interfalangea senza impianto	81.83.13 ↔	Rifissazione di frammento osteocondrale, articolazione acromio-clavicolare, chirurgica a cielo aperto
81.73 ↔	Sostituzione totale del polso	81.83.26 ↔	Perforazione subcondrale, articolazione omero-glenoidea, per via artroscopica
81.74.00 ↔	Artroplastica della articolazione carpocarpale o carpometacarpale con impianto, NAS	81.83.27 ↔	Perforazione subcondrale, articolazione omero-glenoidea, chirurgica a cielo aperto
81.74.10 ↔	Impianto di endoprotesi dell'articolazione della base del pollice	81.83.28 ↔	Perforazione subcondrale, articolazione acromio-clavicolare, per via artroscopica
81.74.21 ↔	Artroplastica della articolazione radiocarpale o carpocarpale con impianto	81.83.29 ↔	Perforazione subcondrale, articolazione acromio-clavicolare, chirurgica a cielo aperto
81.74.99 ↔	Artroplastica della articolazione carpocarpale o carpometacarpale con impianto, altro	81.83.30 ↔	Perforazione subcondrale con inserzione di impianto acellulare, articolazione omero-glenoidea, per via artroscopica
81.75 ↔	Artroplastica della articolazione carpocarpale o carpometacarpale senza impianto	81.83.31 ↔	Perforazione subcondrale con inserzione di impianto acellulare, articolazione acromio-clavicolare, per via artroscopica
81.80.00 ↔	Impianto di endoprotesi totale della spalla, NAS	81.83.35 ↔	Perforazione subcondrale con inserzione di impianto acellulare, articolazione omero-glenoidea, chirurgica a cielo aperto
81.80.09 ↔	Impianto di endoprotesi totale della spalla, altro	81.83.36 ↔	Perforazione subcondrale con inserzione di impianto acellulare, articolazione acromio-clavicolare, chirurgica a cielo aperto
81.80.11 ↔	Primo impianto di endoprotesi totale della spalla, anatomica	81.83.40 ↔	Artroplastica di resezione della spalla
81.80.12 ↔	Primo impianto di endoprotesi totale della spalla, inversa	81.84 ↔	Sostituzione totale del gomito
81.80.13 ↔	Primo impianto di endoprotesi totale della spalla, protesi speciale	81.85.00 ↔	Altra riparazione del gomito, NAS
81.81.00 ↔	Impianto di protesi parziale della spalla, NAS	81.85.10 ↔	Rifissazione di frammento osteocondrale del gomito, per via artroscopica
81.81.09 ↔	Impianto di protesi parziale della spalla, altro	81.85.11 ↔	Rifissazione di frammento osteocondrale del gomito, chirurgica a cielo aperto
81.81.11 ↔	Primo impianto di protesi di superficie	81.85.18 ↔	Perforazione subcondrale del gomito, per via artroscopica
81.81.12 ↔	Primo impianto di protesi della testa omerale	81.85.19 ↔	Perforazione subcondrale del gomito, chirurgica a cielo aperto
81.81.13 ↔	Primo impianto di protesi glenoidea	81.85.20 ↔	Perforazione subcondrale del gomito con inserzione di impianto acellulare, per via artroscopica
81.81.21 ↔	Impianto di protesi di superficie, in caso di sostituzione di protesi	81.85.21 ↔	Artroplastica di resezione del gomito
81.81.23 ↔	Impianto di protesi glenoidea, in caso di sostituzione di protesi	81.85.30 ↔	Sostituzione con protesi della superficie articolare distale dell'omero
81.81.31 ↔	Impianto di coppa acetabolare, endoprotesi totale della spalla, in caso di sostituzione di componenti	81.85.31 ↔	Altra riparazione del gomito, Protesi del capitello radiale
81.81.32 ↔	Impianto di coppa acetabolare nonché inserto, endoprotesi totale della spalla, in caso di sostituzione di componenti	81.85.99 ↔	Altra riparazione del gomito, altro
81.81.33 ↔	Impianto di inserto, endoprotesi totale della spalla, in caso di sostituzione di componenti	81.93.10 ↔	Sutura dell'apparato legamentoso della clavicola
81.81.34 ↔	Impianto di inserto nonché testa, endoprotesi totale della spalla, in caso di sostituzione di componenti	81.93.20 ↔	Sutura dell'anello fibroso radio-ulnare
81.81.35 ↔	Impianto di inserto, testa nonché stelo, endoprotesi totale della spalla, in caso di sostituzione di componenti	81.93.21 ↔	Sutura dell'apparato legamentoso radio-ulnare distale
81.82.00 ↔	Ricostruzione plastica e rifissazione dell'apparato capsulo-legamentoso della spalla, NAS	81.95.10 ↔	Sutura del legamento crociato anteriore del ginocchio, per via artroscopica
81.82.09 ↔	Ricostruzione plastica e rifissazione dell'apparato capsulo-legamentoso della spalla, altro	81.95.11 ↔	Sutura del legamento crociato anteriore del ginocchio, chirurgica a cielo aperto
81.82.31 ↔	Rifissazione del labbro glenoideo, per via artroscopica	81.95.12 ↔	Sutura del legamento crociato posteriore del ginocchio, per via artroscopica
81.82.32 ↔	Allargamento dello spazio subacromiale, per via artroscopica	81.95.13 ↔	Sutura del legamento crociato posteriore del ginocchio, chirurgica a cielo aperto
81.82.33 ↔	Plicatura capsulare con fissazione al glenoide, per via artroscopica		
81.82.34 ↔	Impianto di palloncino distanziatore nella spalla, per via artroscopica		
81.82.35 ↔	Ricostruzione plastica della cuffia dei rotatori, per via artroscopica		
81.82.41 ↔	Rifissazione del labbro glenoideo, chirurgica a cielo aperto		

81.95.14 ↔	Sutura dell'apparato capsulo-legamentoso mediale con coinvolgimento del menisco, per via artroscopica	81.99.41 ↔	Interventi chirurgici a cielo aperto sulla cartilagine articolare, Articolazione omero-glenoidea
81.95.15 ↔	Sutura dell'apparato capsulo-legamentoso mediale con coinvolgimento del menisco, chirurgica a cielo aperto	81.99.42 ↔	Interventi chirurgici a cielo aperto sulla cartilagine articolare, Articolazione acromio-clavicolare
81.96.2D ↔	Altra riparazione articolare, polso, protesi della testa dell'ulna	81.99.43 ↔	Interventi chirurgici a cielo aperto sulla cartilagine articolare, Articolazione sterno-clavicolare
81.99.11 ↔	Revisione artroscopica di articolazione, Articolazione omero-glenoidea	81.99.44 ↔	Interventi chirurgici a cielo aperto sulla cartilagine articolare, Gomito
81.99.12 ↔	Revisione artroscopica di articolazione, Articolazione acromio-clavicolare	81.99.45 ↔	Interventi chirurgici a cielo aperto sulla cartilagine articolare, Polso
81.99.13 ↔	Revisione artroscopica di articolazione, Articolazione sterno-clavicolare	81.99.4A ↔	Interventi chirurgici a cielo aperto sulla cartilagine articolare e sui menischi, Articolazione del ginocchio
81.99.14 ↔	Revisione artroscopica di articolazione, Gomito	81.99.4B ↔	Interventi chirurgici a cielo aperto sulla cartilagine articolare, Articolazione tibio-fibulare prossimale
81.99.15 ↔	Revisione artroscopica di articolazione, Polso	81.99.4C ↔	Interventi chirurgici a cielo aperto sulla cartilagine articolare, Articolazione talocrurale
81.99.1A ↔	Revisione artroscopica di articolazione, Articolazione del ginocchio	81.99.4D ↔	Interventi chirurgici a cielo aperto sulla cartilagine articolare, Articolazione subtalare
81.99.1B ↔	Revisione artroscopica di articolazione, Articolazione tibio-fibulare prossimale	81.99.4F ↔	Interventi chirurgici a cielo aperto sulla cartilagine articolare, Articolazione metatarso-falangea
81.99.1C ↔	Revisione artroscopica di articolazione, Articolazione talocrurale	81.99.4G ↔	Interventi chirurgici a cielo aperto sulla cartilagine articolare, Articolazione interfalangea del piede
81.99.1D ↔	Revisione artroscopica di articolazione, Articolazione subtalare	81.99.51 ↔	Artrorisi e fissazione temporanea di articolazione, Articolazione omero-glenoidea
81.99.1F ↔	Revisione artroscopica di articolazione, Articolazione metatarso-falangea	81.99.52 ↔	Artrorisi e fissazione temporanea di articolazione, Articolazione acromio-clavicolare
81.99.1G ↔	Revisione artroscopica di articolazione, Articolazione interfalangea del piede	81.99.53 ↔	Artrorisi e fissazione temporanea di articolazione, Articolazione sterno-clavicolare
81.99.21 ↔	Revisione chirurgica a cielo aperto di articolazione, Articolazione omero-glenoidea	81.99.54 ↔	Artrorisi e fissazione temporanea di articolazione, Gomito
81.99.22 ↔	Revisione chirurgica a cielo aperto di articolazione, Articolazione acromio-clavicolare	81.99.55 ↔	Artrorisi e fissazione temporanea di articolazione, Polso
81.99.23 ↔	Revisione chirurgica a cielo aperto di articolazione, Articolazione sterno-clavicolare	81.99.5A ↔	Artrorisi e fissazione temporanea di articolazione, Articolazione del ginocchio
81.99.24 ↔	Revisione chirurgica a cielo aperto di articolazione, Gomito	81.99.5B ↔	Artrorisi e fissazione temporanea di articolazione, Articolazione tibio-fibulare prossimale
81.99.25 ↔	Revisione chirurgica a cielo aperto di articolazione, Polso	81.99.5C ↔	Artrorisi e fissazione temporanea di articolazione, Articolazione talocrurale
81.99.2A ↔	Revisione chirurgica a cielo aperto di articolazione, Articolazione del ginocchio	81.99.5D ↔	Artrorisi e fissazione temporanea di articolazione, Articolazione subtalare
81.99.2B ↔	Revisione chirurgica a cielo aperto di articolazione, Articolazione tibio-fibulare prossimale	81.99.5E ↔	Artrorisi e fissazione temporanea di articolazione, Piede e dita del piede, altro
81.99.2C ↔	Revisione chirurgica a cielo aperto di articolazione, Articolazione talocrurale	81.99.5F ↔	Artrorisi e fissazione temporanea di articolazione, Articolazione metatarso-falangea
81.99.2D ↔	Revisione chirurgica a cielo aperto di articolazione, Articolazione subtalare	81.99.5G ↔	Artrorisi e fissazione temporanea di articolazione, Articolazione interfalangea del piede
81.99.2F ↔	Revisione chirurgica a cielo aperto di articolazione, Articolazione metatarso-falangea	81.99.81 ↔	Altri interventi artroscopici sulle strutture articolari, Polso
81.99.2G ↔	Revisione chirurgica a cielo aperto di articolazione, Articolazione interfalangea del piede	81.99.82 ↔	Altri interventi artroscopici sulle strutture articolari, Articolazione del ginocchio
81.99.31 ↔	Interventi artroscopici sulla cartilagine articolare, Articolazione omero-glenoidea	81.99.83 ↔	Altri interventi artroscopici sulle strutture articolari, Articolazione talocrurale
81.99.32 ↔	Interventi artroscopici sulla cartilagine articolare, Articolazione acromio-clavicolare	81.99.91 ↔	Altri interventi chirurgici a cielo aperto sulle strutture articolari, Articolazione omero-glenoidea
81.99.33 ↔	Interventi artroscopici sulla cartilagine articolare, Articolazione sterno-clavicolare	81.99.92 ↔	Altri interventi chirurgici a cielo aperto sulle strutture articolari, Articolazione acromio-clavicolare
81.99.34 ↔	Interventi artroscopici sulla cartilagine articolare, Gomito	81.99.93 ↔	Altri interventi chirurgici a cielo aperto sulle strutture articolari, Articolazione sterno-clavicolare
81.99.35 ↔	Interventi artroscopici sulla cartilagine articolare, Polso	81.99.94 ↔	Altri interventi chirurgici a cielo aperto sulle strutture articolari, Gomito
81.99.3A ↔	Interventi artroscopici sulla cartilagine articolare e sui menischi, Articolazione del ginocchio	81.99.95 ↔	Altri interventi chirurgici a cielo aperto sulle strutture articolari, Articolazione radio-ulnare prossimale
81.99.3B ↔	Interventi artroscopici sulla cartilagine articolare, Articolazione tibio-fibulare prossimale	81.99.96 ↔	Altri interventi chirurgici a cielo aperto sulle strutture articolari, Polso
81.99.3C ↔	Interventi artroscopici sulla cartilagine articolare, Articolazione talocrurale	81.99.9A ↔	Altri interventi chirurgici a cielo aperto sulle strutture articolari, Articolazione tibio-fibulare prossimale
81.99.3D ↔	Interventi artroscopici sulla cartilagine articolare, Articolazione subtalare	81.99.9B ↔	Altri interventi chirurgici a cielo aperto sulle strutture articolari, Articolazione talocrurale
81.99.3F ↔	Interventi artroscopici sulla cartilagine articolare, Articolazione metatarso-falangea	81.99.9C ↔	Altri interventi chirurgici a cielo aperto sulle strutture articolari, Articolazione subtalare
81.99.3G ↔	Interventi artroscopici sulla cartilagine articolare, Articolazione interfalangea del piede		

81.99.9F ↔	Altri interventi chirurgici a cielo aperto sulle strutture articolari, Articolazione metatarso-falangea	82.54 ↔	Reinserzione di muscoli della mano
81.99.9G ↔	Altri interventi chirurgici a cielo aperto sulle strutture articolari, Articolazione interfalangea del piede	82.55 ↔	Altra modificazione di lunghezza di tendini e muscoli della mano
81.9A.11 ↔	Innesto di cartilagine e impianto di colture tissutali prodotte in vitro, articolazione omero-glenoidea, per via artroscopica	82.56 ↔	Altro trasferimento o trapianto di tendini della mano
81.9A.12 ↔	Innesto di cartilagine e impianto di colture tissutali prodotte in vitro, articolazione acromio-clavicolare, per via artroscopica	82.57.00 ↔	Altra trasposizione di tendini della mano, NAS
81.9A.14 ↔	Innesto di cartilagine e impianto di colture tissutali prodotte in vitro, gomito, per via artroscopica	82.57.10 ↔	Altra trasposizione di tendini della mano, Trasposizione di tendine flessore della mano
81.9A.1C ↔	Innesto di cartilagine e impianto di colture tissutali prodotte in vitro, articolazione del ginocchio, per via artroscopica	82.57.99 ↔	Altra trasposizione di tendini della mano, altro
81.9A.1E ↔	Innesto di cartilagine e impianto di colture tissutali prodotte in vitro, articolazione talocrurale, per via artroscopica	82.58 ↔	Altro trasferimento o trapianto di muscoli della mano
81.9A.1F ↔	Innesto di cartilagine e impianto di colture tissutali prodotte in vitro, articolazione subtalare, per via artroscopica	82.59 ↔	Altra trasposizione di muscoli della mano
81.9A.21 ↔	Innesto di cartilagine e impianto di colture tissutali prodotte in vitro, articolazione omero-glenoidea, chirurgica a cielo aperto	82.61 ↔	Intervento di ricostruzione del pollice completo di nervi e vasi sanguigni
81.9A.22 ↔	Innesto di cartilagine e impianto di colture tissutali prodotte in vitro, articolazione acromio-clavicolare, chirurgica a cielo aperto	82.69 ↔	Ricostruzione del pollice, altro
81.9A.24 ↔	Innesto di cartilagine e impianto di colture tissutali prodotte in vitro, gomito, chirurgica a cielo aperto	82.71 ↔	Ricostruzione di puleggia tendinea sulla mano
81.9A.2C ↔	Innesto di cartilagine e impianto di colture tissutali prodotte in vitro, articolazione del ginocchio, chirurgica a cielo aperto	82.72.00 ↔	Intervento di plastica sulla mano con innesto di muscolo o fascia muscolare, NAS
81.9A.2E ↔	Innesto di cartilagine e impianto di colture tissutali prodotte in vitro, articolazione talocrurale, chirurgica a cielo aperto	82.72.10 ↔	Intervento di plastica con innesto di muscolo o fascia, su un dito della mano
81.9A.2F ↔	Innesto di cartilagine e impianto di colture tissutali prodotte in vitro, articolazione subtalare, chirurgica a cielo aperto	82.72.11 ↔	Intervento di plastica con innesto di muscolo o fascia, su altre parti della mano
81.9A.5C ↔	Innesto cartilagineo con procedura OATS (sistema di transfer osteoarticolare), mosaico-plastica, articolazione del ginocchio, per via artroscopica	82.72.99 ↔	Intervento di plastica sulla mano con innesto di muscolo o fascia muscolare, altro
81.9A.6C ↔	Innesto cartilagineo con procedura OATS (sistema di transfer osteoarticolare), mosaico-plastica, articolazione del ginocchio, chirurgica a cielo aperto	82.79 ↔	Intervento di plastica sulla mano con altro innesto o impianto
82.04 ↔	Incisione e drenaggio dello spazio palmare o tenere	82.81 ↔	Trasferimento di dita, ad eccezione del pollice
82.09.10 ↔	Altra incisione dei tessuti molli della mano, Incisione di compartimento tendineo della mano	82.82 ↔	Riparazione di schisi della mano
82.11.10 ↔	Tenotomia della mano, Polso, percutanea	82.83 ↔	Riparazione di macrodattilia
82.11.11 ↔	Tenotomia della mano, Dita della mano, percutanea	82.84 ↔	Riparazione di dito della mano a martello
82.11.20 ↔	Tenotomia della mano, chirurgica a cielo aperto	82.85 ↔	Altra tenodesi della mano
82.11.99 ↔	Tenotomia della mano,	82.86.00 ↔	Altra tenoplastica della mano, NAS
82.12 ↔	Fasciotomia della mano	82.86.10 ↔	Tenoplastica di tendini flessori della mano
82.21 ↔	Asportazione di lesione della fascia [o guaina] tendinea della mano	82.86.11 ↔	Creazione di un letto per l'innesto di tendini nella mano
82.22 ↔	Asportazione di lesione dei muscoli della mano	82.86.12 ↔	Revisione senza sostituzione di innesto tendineo della mano
82.35.10 ↔	Fasciectomia del palmo della mano	82.86.13 ↔	Sostituzione di innesto tendineo della mano
82.35.11 ↔	Fasciectomia della mano e delle dita della mano con neurolisi	82.86.99 ↔	Altra tenoplastica della mano, altro
82.35.12 ↔	Fasciectomia della mano e delle dita della mano con neurolisi e arteriolisi	82.89.10 ↔	Plastica delle guaine tendinee della mano
82.35.13 ↔	Fasciectomia della mano e delle dita della mano con artrolisi	82.89.11 ↔	Rifissazione ossea di legamenti della mano, Carpo e metacarpo
82.36 ↔	Altra miectomia della mano	82.89.12 ↔	Rifissazione ossea di legamenti di mano, altri legamenti della mano
82.42 ↔	Sutura differita dei tendini flessori della mano	82.89.13 ↔	Distrazione transarticolare dei tessuti molli per anomalie congenite della mano
82.43 ↔	Sutura differita di altri tendini della mano	82.89.14 ↔	Radializzazione per anomalie congenite della mano
82.44 ↔	Altra sutura dei tendini flessori della mano	82.89.15 ↔	Resezione di briglie con ricostruzione plastica per anomalie congenite della mano
82.45 ↔	Altra sutura di altri tendini della mano	82.89.16 ↔	Trasferimento di dito del piede per sostituire un dito della mano
82.51 ↔	Avanzamento di tendini della mano	83.83 ↔	Ricostruzione di puleggia tendinea
82.52 ↔	Arretramento di tendini della mano	83.84 ↔	Correzione di piede torto, NAC
82.53 ↔	Reinserzione di tendini della mano	84.20 ↔	Reimpianto di un'estremità, NAS
		84.21 ↔	Reimpianto del pollice della mano
		84.22 ↔	Reimpianto di dita della mano (ad eccezione del pollice)
		84.23.00 ↔	Reimpianto di avambraccio, polso o mano, NAS
		84.23.10 ↔	Reimpianto di avambraccio
		84.23.12 ↔	Reimpianto del metacarpo
		84.23.13 ↔	Reimpianto del polso
		84.23.99 ↔	Reimpianto di avambraccio, polso o mano, altro
		84.24.00 ↔	Reimpianto a livello del gomito o del braccio, NAS
		84.24.11 ↔	Reimpianto a livello del gomito
		84.24.12 ↔	Reimpianto del braccio
		84.24.99 ↔	Reimpianto a livello del gomito o del braccio, altro
		84.25 ↔	Reimpianto di dito del piede
		84.26 ↔	Reimpianto del piede
		84.27.00 ↔	Reimpianto della gamba o della caviglia, NAS
		84.27.11 ↔	Reimpianto a livello del ginocchio
		84.27.12 ↔	Reimpianto della gamba
		84.27.99 ↔	Reimpianto della gamba o della caviglia, altro
		84.29 ↔	Reimpianto di un'estremità, altro
		84.99.31 ↔	Trapianto di avambraccio, polso o mano

Procedura EML-2

77.04.10 ↔	Sequestrectomia del carpo e del metacarpo, senza impianto di sistema di somministrazione farmacologica	78.49.11 ↔	Altri interventi di riparazione o plastica su falangi delle mani
77.04.11 ↔	Sequestrectomia del carpo e del metacarpo, con impianto di sistema di somministrazione farmacologica	78.54.00 ↔	Fissazione interna di carpo e metacarpo senza riduzione di frattura, NAS
77.09.10 ↔	Sequestrectomia di falangi delle mani, senza impianto di sistema di somministrazione farmacologica	78.54.10 ↔	Revisione senza sostituzione di materiale di osteosintesi di carpo e metacarpo
77.09.11 ↔	Sequestrectomia di falangi delle mani, con impianto di sistema di somministrazione farmacologica	78.54.99 ↔	Fissazione interna di carpo e metacarpo senza riduzione di frattura, altro
77.14.10 ↔	Altra incisione del carpo e metacarpo senza sezione, Esplorazione e trapanazione	78.59.10 ↔	Revisione senza sostituzione di materiale di osteosintesi di falangi delle mani
77.14.11 ↔	Altra incisione del carpo e metacarpo senza sezione, Rimozione di corpo estraneo	79.13.00 ↔	Riduzione chiusa di frattura di carpo e metacarpo, con fissazione interna, NAS
77.14.12 ↔	Altra incisione del carpo e metacarpo senza sezione, Impianto e rimozione di sistema di somministrazione farmacologica	79.13.10 ↔	Riduzione chiusa di frattura di carpo e metacarpo, con fissazione interna con placca a stabilità angolare
77.14.13 ↔	Altra incisione del carpo e metacarpo senza sezione, Drenaggio	79.13.19 ↔	Riduzione chiusa di frattura di carpo e metacarpo, con altra fissazione interna (es. vite, placca, filo)
77.19.10 ↔	Incisione di falangi delle mani, Esplorazione e trapanazione	79.13.99 ↔	Riduzione chiusa di frattura di carpo e metacarpo, con fissazione interna, altro
77.19.11 ↔	Incisione di falangi delle mani, Rimozione di corpo estraneo	79.14.00 ↔	Riduzione chiusa di frattura di falangi delle mani, con fissazione interna, NAS
77.19.12 ↔	Incisione di falangi delle mani, Impianto e rimozione di sistema di somministrazione farmacologica	79.14.10 ↔	Riduzione chiusa di frattura di falangi delle mani, con fissazione interna con placca a stabilità angolare
77.19.13 ↔	Incisione di falangi delle mani, Drenaggio	79.14.19 ↔	Riduzione chiusa di frattura di falangi delle mani, con altra fissazione interna (es. vite, placca, filo)
77.19.19 ↔	Altra incisione di falangi delle mani	79.14.99 ↔	Riduzione chiusa di frattura di falangi delle mani, con fissazione interna, altro
77.24 ↔	Osteotomia cuneiforme del carpo e del metacarpo	79.23 ↔	Riduzione aperta di frattura del carpo e metacarpo senza fissazione interna
77.34.00 ↔	Altra sezione del carpo e metacarpo, NAS	79.24 ↔	Riduzione aperta di frattura delle falangi della mano, senza fissazione interna
77.34.10 ↔	Osteotomia rotativa del carpo e metacarpo	79.33.00 ↔	Riduzione aperta di frattura del carpo e metacarpo, con fissazione interna, NAS
77.34.11 ↔	Osteotomia complessa (pluridimensionale) del carpo e metacarpo	79.33.10 ↔	Riduzione aperta di frattura del carpo e metacarpo, con fissazione interna con staffe (di Blount)
77.34.99 ↔	Altra sezione del carpo e metacarpo, altro	79.33.19 ↔	Riduzione aperta di frattura del carpo e metacarpo, con altra fissazione interna
77.69.10 ↔	Asportazione e distruzione locale di lesione o tessuto delle falangi delle mani	79.33.99 ↔	Riduzione aperta di frattura del carpo e metacarpo, con fissazione interna, altro
77.69.20 ↔	Sbrigliamento di falangi delle mani	79.34 ↔	Riduzione aperta di frattura delle falangi della mano, con fissazione interna
77.89.10 ↔	Altra ostectomia parziale di falangi delle mani	79.63 ↔	Sbrigliamento di frattura esposta di carpo e metacarpo
77.99.10 ↔	Ostectomia totale di falangi delle mani	79.64 ↔	Sbrigliamento di frattura esposta delle falangi della mano
78.04.10 ↔	Innesto osseo del carpo e del metacarpo, con peduncolo vascolare con anastomosi microvascolare	79.83.00 ↔	Riduzione aperta di lussazione del polso, NAS
78.04.11 ↔	Innesto osseo del carpo e del metacarpo, con peduncolo vascolare senza anastomosi microvascolare	79.83.10 ↔	Riduzione aperta di lussazione radio-ulnare distale
78.04.13 ↔	Innesto osteocondrale del carpo e del metacarpo, autogeno e allogeno	79.83.99 ↔	Riduzione aperta di lussazione del polso, altro
78.14.10 ↔	Riduzione chiusa di frattura di carpo e metacarpo con fissatore esterno	79.84 ↔	Riduzione aperta di lussazione della mano e delle dita della mano
78.14.11 ↔	Riduzione aperta di frattura di carpo e metacarpo con fissatore esterno	80.03 ↔	Artrotomia per rimozione di protesi del polso
78.14.99 ↔	Applicazione di fissatore esterno di carpo e metacarpo (Incl. Riduzione di frattura), altro	80.04.00 ↔	Artrotomia per rimozione di protesi della mano e delle dita della mano, NAS
78.19.10 ↔	Riduzione chiusa di frattura di falangi delle mani con fissatore esterno	80.04.10 ↔	Artrotomia per rimozione di protesi della mano e delle dita della mano, Rimozione di endoprotesi dell'articolazione della base del pollice
78.19.11 ↔	Riduzione aperta di frattura di falangi delle mani con fissatore esterno	80.04.11 ↔	Artrotomia per rimozione di protesi della mano e delle dita della mano, Rimozione di altra endoprotesi delle articolazioni delle dita della mano
78.24.00 ↔	Accorciamento di carpo e metacarpo, NAS	80.04.99 ↔	Artrotomia per rimozione di protesi della mano e delle dita della mano, altro
78.24.10 ↔	Epifisiodesi temporanea di carpo e metacarpo	80.13.00 ↔	Altra artrotomia del polso, NAS
78.24.11 ↔	Epifisiodesi permanente di carpo e metacarpo	80.13.10 ↔	Artrotomia artroscopica del polso, lavaggio articolare con drenaggio
78.24.12 ↔	Epifisiolisi terapeutica di carpo e metacarpo	80.13.11 ↔	Artrotomia artroscopica del polso, asportazione di corpo libero intra-articolare
78.24.99 ↔	Accorciamento di carpo e metacarpo, altro	80.13.12 ↔	Artrotomia artroscopica del polso, impianto o rimozione di sistema di somministrazione farmacologica
78.29.10 ↔	Epifisiodesi temporanea di falangi delle mani		
78.29.11 ↔	Epifisiodesi permanente di falangi delle mani		
78.29.12 ↔	Epifisiolisi terapeutica di falangi delle mani		
78.29.19 ↔	Altro accorciamento di falangi delle mani		
78.34 ↔	Allungamento di carpo e metacarpo		
78.44 ↔	Altri interventi di riparazione o plastica su carpo e metacarpo		

80.13.20 ↔	Artrotomia del polso, Lavaggio articolare con drenaggio	81.99.45 ↔	Interventi chirurgici a cielo aperto sulla cartilagine articolare, Polso
80.13.21 ↔	Artrotomia del polso, Asportazione di corpo libero intra-articolare	81.99.55 ↔	Artrorisi e fissazione temporanea di articolazione, Polso
80.13.99 ↔	Altra artrotomia del polso, altro	81.99.81 ↔	Altri interventi artroscopici sulle strutture articolari, Polso
80.14.00 ↔	Altra artrotomia della mano e delle dita della mano, NAS	81.99.95 ↔	Altri interventi chirurgici a cielo aperto sulle strutture articolari, Articolazione radio-ulnare prossimale
80.14.10 ↔	Artrotomia della mano e delle dita della mano, Lavaggio articolare con drenaggio	81.99.96 ↔	Altri interventi chirurgici a cielo aperto sulle strutture articolari, Polso
80.14.99 ↔	Altra artrotomia della mano e delle dita della mano, altro	82.04 ↔	Incisione e drenaggio dello spazio palmare o tenare
80.43.00 ↔	Incisione di capsula articolare, legamenti o cartilagine del polso, NAS	82.09.10 ↔	Altra incisione dei tessuti molli della mano, Incisione di compartimento tendineo della mano
80.43.10 ↔	Incisione di capsula articolare, legamenti o cartilagine del polso, Sezione di legamenti del carpo	82.11.10 ↔	Tenotomia della mano, Polso, percutanea
80.43.99 ↔	Incisione di capsula articolare, legamenti o cartilagine del polso, altro	82.11.11 ↔	Tenotomia della mano, Dita della mano, percutanea
80.73.10 ↔	Sinoviectomia artroscopica del polso	82.11.20 ↔	Tenotomia della mano, chirurgica a cielo aperto
80.73.20 ↔	Sinoviectomia a cielo aperto del polso	82.11.99 ↔	Tenotomia della mano,
80.83.00 ↔	Altra asportazione o distruzione locale di lesione dell'articolazione del polso, NAS	82.12 ↔	Fasciotomia della mano
80.83.10 ↔	Asportazione o distruzione locale di lesione dell'articolazione del polso per via artroscopica	82.21 ↔	Asportazione di lesione della fascia [o guaina] tendinea della mano
80.83.11 ↔	Sbrigliamento dell'articolazione del polso	82.22 ↔	Asportazione di lesione dei muscoli della mano
80.83.12 ↔	Asportazione di cisti dell'articolazione del polso	82.35.10 ↔	Fasciectomia del palmo della mano
80.83.99 ↔	Altra asportazione o distruzione locale di lesione dell'articolazione del polso, altro	82.35.11 ↔	Fasciectomia della mano e delle dita della mano con neurolisi
80.84.10 ↔	Sbrigliamento di articolazioni del carpo	82.35.12 ↔	Fasciectomia della mano e delle dita della mano con neurolisi e arteriolisi
80.93.11 ↔	Prelievo di cartilagine per innesto dall'articolazione del polso	82.35.13 ↔	Fasciectomia della mano e delle dita della mano con artrolisi
80.93.12 ↔	Resezione del disco triangolare dell'articolazione del polso	82.36 ↔	Altra miectomia della mano
80.93.13 ↔	Asportazione di legamenti del polso	82.42 ↔	Sutura differita dei tendini flessori della mano
80.94.11 ↔	Asportazione di legamenti delle articolazioni carpometacarpali	82.43 ↔	Sutura differita di altri tendini della mano
81.16 ↔	Fusione metatarsofalangea	82.44 ↔	Altra sutura dei tendini flessori della mano
81.25.09 ↔	Fusione carporadiale, altro	82.45 ↔	Altra sutura di altri tendini della mano
81.25.11 ↔	Fusione carporadiale, completa	82.51 ↔	Avanzamento di tendini della mano
81.25.21 ↔	Fusione carporadiale, parziale	82.52 ↔	Arretramento di tendini della mano
81.26.09 ↔	Fusione metacarpocarpale, altro	82.53 ↔	Reinserzione di tendini della mano
81.26.11 ↔	Fusione metacarpocarpale, fusione intracarpale	82.54 ↔	Reinserzione di muscoli della mano
81.27 ↔	Fusione metacarpofalangea	82.55 ↔	Altra modificazione di lunghezza di tendini e muscoli della mano
81.28 ↔	Fusione interfalangea	82.56 ↔	Altro trasferimento o trapianto di tendini della mano
81.71.00 ↔	Artroplastica della articolazione metacarpofalangea e interfalangea con impianto, NAS	82.57.00 ↔	Altra trasposizione di tendini della mano, NAS
81.71.10 ↔	Impianto di altra endoprotesi delle articolazioni delle dita della mano	82.57.10 ↔	Altra trasposizione di tendini della mano, Trasposizione di tendine flessore della mano
81.71.99 ↔	Artroplastica della articolazione metacarpofalangea e interfalangea con impianto, altro	82.57.99 ↔	Altra trasposizione di tendini della mano, altro
81.72 ↔	Artroplastica della articolazione metacarpofalangea e interfalangea senza impianto	82.58 ↔	Altro trasferimento o trapianto di muscoli della mano
81.73 ↔	Sostituzione totale del polso	82.59 ↔	Altra trasposizione di muscoli della mano
81.74.00 ↔	Artroplastica della articolazione carpocarpale o carpometacarpale con impianto, NAS	82.61 ↔	Intervento di ricostruzione del pollice completo di nervi e vasi sanguigni
81.74.10 ↔	Impianto di endoprotesi dell'articolazione della base del pollice	82.69 ↔	Ricostruzione del pollice, altro
81.74.21 ↔	Artroplastica della articolazione radiocarpale o carpocarpale con impianto	82.71 ↔	Ricostruzione di puleggia tendinea sulla mano
81.74.99 ↔	Artroplastica della articolazione carpocarpale o carpometacarpale con impianto, altro	82.72.00 ↔	Intervento di plastica sulla mano con innesto di muscolo o fascia muscolare, NAS
81.75 ↔	Artroplastica della articolazione carpocarpale o carpometacarpale senza impianto	82.72.10 ↔	Intervento di plastica con innesto di muscolo o fascia, su un dito della mano
81.93.20 ↔	Sutura dell'anello fibroso radio-ulnare	82.72.11 ↔	Intervento di plastica con innesto di muscolo o fascia, su altre parti della mano
81.93.21 ↔	Sutura dell'apparato legamentoso radio-ulnare distale	82.72.99 ↔	Intervento di plastica sulla mano con innesto di muscolo o fascia muscolare, altro
81.99.15 ↔	Revisione artroscopica di articolazione, Polso	82.79 ↔	Intervento di plastica sulla mano con altro innesto o impianto
81.99.25 ↔	Revisione chirurgica a cielo aperto di articolazione, Polso	82.81 ↔	Trasferimento di dita, ad eccezione del pollice
81.99.35 ↔	Interventi artroscopici sulla cartilagine articolare, Polso	82.82 ↔	Riparazione di schisi della mano
		82.83 ↔	Riparazione di macrodattilia
		82.84 ↔	Riparazione di dito della mano a martello
		82.85 ↔	Altra tenodesi della mano
		82.86.00 ↔	Altra tenoplastica della mano, NAS
		82.86.10 ↔	Tenoplastica di tendini flessori della mano
		82.86.11 ↔	Creazione di un letto per l'innesto di tendini nella mano
		82.86.12 ↔	Revisione senza sostituzione di innesto tendineo della mano

82.86.13 ↔	Sostituzione di innesto tendineo della mano	84.20 ↔	Reimpianto di un'estremità, NAS
82.86.99 ↔	Altra tenoplastica della mano, altro	84.21 ↔	Reimpianto del pollice della mano
82.89.10 ↔	Plastica delle guaine tendinee della mano	84.22 ↔	Reimpianto di dita della mano (ad eccezione del pollice)
82.89.11 ↔	Rifissazione ossea di legamenti della mano, Carpo e metacarpo	84.23.00 ↔	Reimpianto di avambraccio, polso o mano, NAS
82.89.12 ↔	Rifissazione ossea di legamenti di mano, altri legamenti della mano	84.23.10 ↔	Reimpianto di avambraccio
82.89.13 ↔	Distrazione transarticolare dei tessuti molli per anomalie congenite della mano	84.23.12 ↔	Reimpianto del metacarpo
82.89.14 ↔	Radializzazione per anomalie congenite della mano	84.23.13 ↔	Reimpianto del polso
82.89.15 ↔	Resezione di briglie con ricostruzione plastica per anomalie congenite della mano	84.23.99 ↔	Reimpianto di avambraccio, polso o mano, altro
82.89.16 ↔	Trasferimento di dito del piede per sostituire un dito della mano	84.29 ↔	Reimpianto di un'estremità, altro
		84.99.31 ↔	Trapianto di avambraccio, polso o mano

Procedura EML-3

77.06.00 ↔	Sequestrectomia della rotula, NAS	80.06.1B ↔	Rimozione dei componenti tibiali o femorali nonché dell'inserto di protesi totale speciale o vincolata del ginocchio
77.06.10 ↔	Sequestrectomia della rotula, senza impianto di sistema di somministrazione farmacologica	80.06.1C ↔	Rimozione di protesi isolata della troclea femorale
77.06.11 ↔	Sequestrectomia della rotula, con impianto di sistema di somministrazione farmacologica	80.06.99 ↔	Rimozione di endoprotesi di ginocchio, altro
77.06.99 ↔	Sequestrectomia della rotula, altro	80.16.00 ↔	Altra artrotomia del ginocchio, NAS
77.16.00 ↔	Altra incisione della rotula senza sezione, NAS	80.16.10 ↔	Artrotomia artroscopica del ginocchio, lavaggio articolare con drenaggio
77.16.10 ↔	Altra incisione della rotula senza sezione, Esplorazione e trapanazione	80.16.11 ↔	Artrotomia artroscopica del ginocchio, asportazione di corpo libero intra-articolare
77.16.11 ↔	Altra incisione della rotula senza sezione, Rimozione di corpo estraneo	80.16.12 ↔	Artrotomia artroscopica del ginocchio, impianto o rimozione di sistema di somministrazione farmacologica
77.16.12 ↔	Altra incisione della rotula senza sezione, Impianto e rimozione di sistema di somministrazione farmacologica	80.16.20 ↔	Artrotomia del ginocchio, Lavaggio articolare con drenaggio
77.16.13 ↔	Altra incisione della rotula senza sezione, Drenaggio	80.16.21 ↔	Artrotomia del ginocchio, Asportazione di corpo libero intra-articolare
77.16.99 ↔	Altra incisione della rotula senza sezione, altro	80.16.99 ↔	Altra artrotomia del ginocchio, altro
77.86 ↔	Altra osteotomia parziale della rotula	80.46.00 ↔	Incisione di capsula articolare, legamenti o cartilagine del ginocchio, NAS
77.96 ↔	Osteotomia totale della rotula	80.46.10 ↔	Incisione di capsula articolare, legamenti o cartilagine, articolazione del ginocchio
78.06.10 ↔	Innesto osseo della rotula, con peduncolo vascolare con anastomosi microvascolare	80.46.20 ↔	Incisione di capsula articolare, legamenti o cartilagine, articolazione tibio-fibulare prossimale
78.06.20 ↔	Innesto osseo della rotula, con peduncolo vascolare, senza anastomosi microvascolare	80.46.99 ↔	Incisione di capsula articolare, legamenti o cartilagine del ginocchio, altro
78.16.10 ↔	Riduzione chiusa di frattura della rotula con fissatore esterno	80.6X.00 ↔	Meniscectomia del ginocchio, NAS
78.16.11 ↔	Riduzione aperta di frattura della rotula con fissatore esterno	80.6X.10 ↔	Meniscectomia del ginocchio, per via artroscopica, parziale
78.16.99 ↔	Applicazione di fissatore esterno della rotula (Incl. Riduzione di frattura), altro	80.6X.11 ↔	Meniscectomia del ginocchio, per via artroscopica, totale
78.56.00 ↔	Fissazione interna della rotula senza riduzione di frattura, NAS	80.6X.20 ↔	Meniscectomia del ginocchio, chirurgica a cielo aperto, parziale
78.56.10 ↔	Revisione senza sostituzione di materiale di osteosintesi della rotula	80.6X.21 ↔	Meniscectomia del ginocchio, chirurgica a cielo aperto, totale
78.56.99 ↔	Fissazione interna della rotula senza riduzione di frattura, altro	80.6X.99 ↔	Meniscectomia del ginocchio, altro
79.59.10 ↔	Riduzione aperta di epifisiolisi della rotula	80.76.00 ↔	Sinoviectomia del ginocchio, NAS
79.86.00 ↔	Riduzione aperta di lussazione del ginocchio, NAS	80.76.10 ↔	Sinoviectomia artroscopica dell'articolazione del ginocchio
79.86.10 ↔	Riduzione aperta di lussazione tibio-fibulare prossimale	80.76.11 ↔	Sinoviectomia artroscopica dell'articolazione tibio-fibulare prossimale
79.86.19 ↔	Riduzione aperta di lussazione femoro-tibiale	80.76.20 ↔	Sinoviectomia a cielo aperto dell'articolazione del ginocchio
79.86.99 ↔	Riduzione aperta di lussazione del ginocchio, altro	80.76.21 ↔	Sinoviectomia a cielo aperto dell'articolazione tibio-fibulare prossimale
80.06.00 ↔	Rimozione di endoprotesi di ginocchio, NAS	80.76.99 ↔	Sinoviectomia del ginocchio, altro
80.06.11 ↔	Rimozione di protesi totale standard del ginocchio	80.86.00 ↔	Altra asportazione o distruzione locale di lesione dell'articolazione del ginocchio, NAS
80.06.12 ↔	Rimozione di protesi totale speciale del ginocchio	80.86.10 ↔	Asportazione o distruzione locale di lesione dell'articolazione del ginocchio per via artroscopica
80.06.13 ↔	Rimozione di protesi totale vincolata del ginocchio	80.86.11 ↔	Sbrigliamento dell'articolazione del ginocchio
80.06.14 ↔	Rimozione di protesi a slitta unicondilare	80.86.12 ↔	Asportazione di cisti dell'articolazione del ginocchio
80.06.15 ↔	Rimozione di protesi a slitta bicondilare	80.86.13 ↔	Asportazione di cisti meniscale del ginocchio
80.06.16 ↔	Rimozione di scudo femorale condilare con bottone rotuleo		
80.06.17 ↔	Rimozione di bottone rotuleo		
80.06.18 ↔	Rimozione di inserto di endoprotesi di ginocchio		
80.06.1A ↔	Rimozione dei componenti tibiali o femorali nonché dell'inserto di protesi a slitta unicondilare o bicondilare o di protesi totale standard del ginocchio		

80.86.99 ↔	Altra asportazione o distruzione locale di lesione dell'articolazione del ginocchio, altro	81.47.28 ↔	Perforazione subcondrale dell'articolazione del ginocchio con inserzione di impianto acellulare, chirurgica a cielo aperto
80.96.10 ↔	Asportazione artroscopica dell'articolazione del ginocchio	81.47.2A ↔	Impianto di sostituto cartilagineo metallico non personalizzato nel ginocchio
80.96.20 ↔	Prelievo di cartilagine per innesto dall'articolazione del ginocchio, per via artroscopica	81.47.30 ↔	Altra rifissazione e sutura dell'apparato capsulo-legamentoso del ginocchio
80.96.21 ↔	Prelievo di cartilagine per innesto dall'articolazione del ginocchio, chirurgica a cielo aperto	81.47.31 ↔	Altra legamentoplastica del ginocchio, chirurgica a cielo aperto
81.22 ↔	Artrodesi del ginocchio	81.47.40 ↔	Altra riparazione del ginocchio, Rotula e apparato di sostegno
81.42 ↔	Riparazione del ginocchio five-in-one	81.47.60 ↔	Plastica della troclea femorale con artrotomia, osteotomia del femore distale con o senza spongioplastica subcondrale
81.43 ↔	Riparazione della triade del ginocchio	81.47.90 ↔	Altra riparazione del ginocchio, per via artroscopica
81.44.10 ↔	Stabilizzazione della rotula, Sezione del retinacolo, laterale	81.47.99 ↔	Altra riparazione del ginocchio, altro
81.44.11 ↔	Stabilizzazione della rotula, Sezione del retinacolo, laterale con intervento di riallineamento	81.54.21 ↔	Primo impianto di protesi totale standard del ginocchio
81.44.12 ↔	Stabilizzazione della rotula, Trasposizione dell'inserzione del tendine rotuleo	81.54.22 ↔	Primo impianto di protesi totale speciale del ginocchio
81.44.13 ↔	Stabilizzazione della rotula, Trasposizione dell'inserzione del tendine rotuleo con innesto osseo	81.54.23 ↔	Primo impianto di protesi totale vincolata del ginocchio
81.44.14 ↔	Stabilizzazione della rotula con plastica MPFL (legamento patello-femorale mediale)	81.54.24 ↔	Primo impianto di protesi a slitta unicondilare del ginocchio
81.44.99 ↔	Stabilizzazione della rotula, altro	81.54.25 ↔	Primo impianto di protesi a slitta bicondilare del ginocchio
81.45.10 ↔	Ricostruzione del crociato anteriore con tendine rotuleo autologo, per via artroscopica	81.54.26 ↔	Primo impianto di scudo femorale condilare con bottone rotuleo
81.45.11 ↔	Ricostruzione del crociato posteriore con tendine rotuleo autologo, per via artroscopica	81.54.31 ↔	Impianto di protesi totale standard del ginocchio per sostituzione di protesi
81.45.12 ↔	Ricostruzione del crociato anteriore con tendine semitendinoso e/o gracile, per via artroscopica	81.54.32 ↔	Impianto di protesi totale speciale del ginocchio per sostituzione di protesi
81.45.13 ↔	Ricostruzione del crociato posteriore con tendine semitendinoso e/o gracile, per via artroscopica	81.54.33 ↔	Impianto di protesi totale vincolata del ginocchio per sostituzione di protesi
81.45.14 ↔	Ricostruzione del crociato anteriore con legamento e rinforzo alloplastico, per via artroscopica	81.54.34 ↔	Impianto di protesi a slitta unicondilare per sostituzione di protesi
81.45.19 ↔	Altra riparazione dei legamenti crociati del ginocchio, per via artroscopica	81.54.35 ↔	Impianto di protesi a slitta bicondilare per sostituzione di protesi
81.45.20 ↔	Ricostruzione del crociato anteriore con tendine rotuleo autologo, chirurgica a cielo aperto	81.54.39 ↔	Impianto di endoprotesi del ginocchio per sostituzione di protesi, altro
81.45.21 ↔	Ricostruzione del crociato posteriore con tendine rotuleo autologo, chirurgica a cielo aperto	81.54.42 ↔	Impianto di bottone rotuleo per sostituzione
81.45.22 ↔	Ricostruzione del crociato anteriore con tendine semitendinoso e/o gracile, chirurgica a cielo aperto	81.54.43 ↔	Impianto di inserto di protesi del ginocchio per sostituzione
81.45.23 ↔	Ricostruzione del crociato posteriore con tendine semitendinoso e/o gracile, chirurgica a cielo aperto	81.54.44 ↔	Impianto dei componenti tibiali o femorali nonché dell'inserto di protesi a slitta unicondilare o bicondilare o di protesi totale standard del ginocchio per sostituzione
81.45.24 ↔	Ricostruzione del crociato anteriore con legamento e rinforzo alloplastico, chirurgica a cielo aperto	81.54.45 ↔	Impianto dei componenti tibiali o femorali nonché dell'inserto di protesi totale speciale o vincolata del ginocchio per sostituzione
81.45.29 ↔	Altra riparazione dei legamenti crociati del ginocchio, chirurgica a cielo aperto	81.54.46 ↔	Impianto di protesi isolata della troclea femorale per sostituzione
81.45.99 ↔	Altra riparazione dei legamenti crociati del ginocchio, altro	81.54.47 ↔	Impianto di scudo femorale condilare con bottone rotuleo per sostituzione
81.46 ↔	Altra riparazione dei legamenti collaterali del ginocchio	81.54.49 ↔	Impianto di componenti di endoprotesi del ginocchio in caso di sostituzione, altro
81.47.10 ↔	Rifissazione di frammento osteocondrale del ginocchio	81.55 ↔	Revisione senza sostituzione di endoprotesi di ginocchio
81.47.11 ↔	Rifissazione di frammento osteocondrale del ginocchio, per via artroscopica	81.95.10 ↔	Sutura del legamento crociato anteriore del ginocchio, per via artroscopica
81.47.14 ↔	Rifissazione del menisco, chirurgica a cielo aperto	81.95.11 ↔	Sutura del legamento crociato anteriore del ginocchio, chirurgica a cielo aperto
81.47.15 ↔	Rifissazione del menisco, per via artroscopica	81.95.12 ↔	Sutura del legamento crociato posteriore del ginocchio, per via artroscopica
81.47.16 ↔	Trapianto di menisco	81.95.13 ↔	Sutura del legamento crociato posteriore del ginocchio, chirurgica a cielo aperto
81.47.19 ↔	Rifissazione ossea di legamento crociato, chirurgica a cielo aperto	81.95.14 ↔	Sutura dell'apparato capsulo-legamentoso mediale con coinvolgimento del menisco, per via artroscopica
81.47.20 ↔	Rifissazione ossea di legamento crociato, per via artroscopica	81.95.15 ↔	Sutura dell'apparato capsulo-legamentoso mediale con coinvolgimento del menisco, chirurgica a cielo aperto
81.47.23 ↔	Perforazione subcondrale del ginocchio, chirurgica a cielo aperto		
81.47.24 ↔	Perforazione subcondrale del ginocchio, per via artroscopica		
81.47.25 ↔	Perforazione subcondrale del ginocchio con inserzione di impianto acellulare, per via artroscopica		
81.47.26 ↔	Impianto di sostituto cartilagineo metallico personalizzato nel ginocchio		
81.47.27 ↔	Artroplastica di resezione del ginocchio		

81.99.1A ↔	Revisione artroscopica di articolazione, Articolazione del ginocchio	81.9A.1C ↔	Innesto di cartilagine e impianto di colture tissutali prodotte in vitro, articolazione del ginocchio, per via artroscopica
81.99.2A ↔	Revisione chirurgica a cielo aperto di articolazione, Articolazione del ginocchio	81.9A.2C ↔	Innesto di cartilagine e impianto di colture tissutali prodotte in vitro, articolazione del ginocchio, chirurgica a cielo aperto
81.99.3A ↔	Interventi artroscopici sulla cartilagine articolare e sui menischi, Articolazione del ginocchio	81.9A.5C ↔	Innesto cartilagineo con procedura OATS (sistema di transfer osteoarticolare), mosaico-plastica, articolazione del ginocchio, per via artroscopica
81.99.4A ↔	Interventi chirurgici a cielo aperto sulla cartilagine articolare e sui menischi, Articolazione del ginocchio	81.9A.6C ↔	Innesto cartilagineo con procedura OATS (sistema di transfer osteoarticolare), mosaico-plastica, articolazione del ginocchio, chirurgica a cielo aperto
81.99.5A ↔	Artrorisi e fissazione temporanea di articolazione, Articolazione del ginocchio		
81.99.82 ↔	Altri interventi artroscopici sulle strutture articolari, Articolazione del ginocchio		

Procedura EML-4

77.01.00 ↔	Sequestrectomia della scapola, clavicola e torace [coste e sterno], NAS	78.41.10 ↔	Altri interventi di riparazione o plastica su scapola e clavicola
77.01.10 ↔	Sequestrectomia della scapola e della clavicola, senza impianto di sistema di somministrazione farmacologica	78.41.20 ↔	Altri interventi di riparazione o plastica su coste e sterno
77.01.11 ↔	Sequestrectomia della scapola e della clavicola, con impianto di sistema di somministrazione farmacologica	78.41.30 ↔	Altri interventi di riparazione o plastica su scapola, clavicola, coste e sterno, Impianto di protesi verticali espandibili in titanio (VEPTR)
77.01.20 ↔	Sequestrectomia di coste e sterno, senza impianto di sistema di somministrazione farmacologica	78.41.99 ↔	Altri interventi di riparazione o plastica su scapola, clavicola, coste e sterno, altro
77.01.21 ↔	Sequestrectomia di coste e sterno, con impianto di sistema di somministrazione farmacologica	78.51.00 ↔	Fissazione interna di scapola, della clavicola, delle coste e dello sterno senza riduzione di frattura, NAS
77.01.99 ↔	Sequestrectomia della scapola, clavicola e torace [coste e sterno], altro	78.51.99 ↔	Fissazione interna di scapola, della clavicola, delle coste e dello sterno senza riduzione di frattura, altro
77.31.10 ↔	Altra sezione della scapola	79.89.10 ↔	Riduzione aperta di lussazione sterno-clavicolare
77.31.11 ↔	Altra sezione della clavicola	80.19.10 ↔	Artrotomia artroscopica dell'articolazione sterno-clavicolare, lavaggio articolare con drenaggio
78.01.00 ↔	Innesto e trasposizione ossei della scapola e della clavicola, NAS	80.19.11 ↔	Artrotomia artroscopica dell'articolazione sterno-clavicolare, asportazione di corpo libero intra-articolare
78.01.09 ↔	Innesto e trasposizione ossei della scapola e della clavicola, altro	80.19.12 ↔	Artrotomia artroscopica dell'articolazione sterno-clavicolare, impianto o rimozione di sistema di somministrazione farmacologica
78.01.10 ↔	Innesto osseo della scapola e della clavicola, con peduncolo vascolare con anastomosi microvascolare	80.19.20 ↔	Artrotomia dell'articolazione sterno-clavicolare, lavaggio articolare con drenaggio
78.01.11 ↔	Innesto osseo della scapola e della clavicola, con peduncolo vascolare senza anastomosi microvascolare	80.19.21 ↔	Artrotomia dell'articolazione sterno-clavicolare, asportazione di corpo libero intra-articolare
78.01.13 ↔	Innesto osteocondrale della scapola e della clavicola, autogeno e allogeno	80.19.29 ↔	Altra artrotomia dell'articolazione sterno-clavicolare
78.01.14 ↔	Innesto osseo della scapola e della clavicola, autogeno, spongiosa e innesto corticospongioso	80.49.10 ↔	Incisione di capsula articolare, legamenti o cartilagine, articolazione sterno-clavicolare
78.01.15 ↔	Innesto osseo della scapola e della clavicola, allogeno o xenogenico, spongiosa e innesto corticospongioso	80.79.10 ↔	Sinoviectomia artroscopica dell'articolazione sterno-clavicolare
78.01.18 ↔	Innesto osseo della scapola e della clavicola, allogeno o xenogenico, ossa lunghe	80.79.20 ↔	Sinoviectomia a cielo aperto dell'articolazione sterno-clavicolare
78.11.10 ↔	Riduzione chiusa di frattura della scapola e della clavicola con fissatore esterno	80.89.10 ↔	Asportazione o distruzione locale di lesione dell'articolazione sterno-clavicolare per via artroscopica
78.11.11 ↔	Riduzione aperta di frattura semplice della scapola e della clavicola con fissatore esterno	80.89.11 ↔	Sbrigliamento dell'articolazione sternoclavicolare
78.11.12 ↔	Riduzione aperta di frattura pluriframmentaria della scapola e della clavicola con fissatore esterno	80.89.12 ↔	Asportazione di cisti dell'articolazione sternoclavicolare
78.11.20 ↔	Riduzione chiusa di frattura delle coste e dello sterno con fissatore esterno	80.89.19 ↔	Altra asportazione o distruzione locale di lesione dell'articolazione sterno-clavicolare
78.11.21 ↔	Riduzione aperta di frattura delle coste e dello sterno con fissatore esterno	80.99.10 ↔	Asportazione artroscopica dell'articolazione sterno-clavicolare
78.11.99 ↔	Applicazione di fissatore esterno della scapola, della clavicola, delle coste e dello sterno (Incl. Riduzione di frattura), altro	80.99.11 ↔	Altra asportazione dell'articolazione sterno-clavicolare
78.21.00 ↔	Accorciamento di scapola e clavicola, NAS	81.93.10 ↔	Sutura dell'apparato legamentoso della clavicola
78.21.10 ↔	Epifisiodesi temporanea di scapola e clavicola	81.99.12 ↔	Revisione artroscopica di articolazione, Articolazione acromio-clavicolare
78.21.11 ↔	Epifisiodesi permanente di scapola e clavicola	81.99.13 ↔	Revisione artroscopica di articolazione, Articolazione sterno-clavicolare
78.21.12 ↔	Epifisiolisi terapeutica di scapola e clavicola	81.99.22 ↔	Revisione chirurgica a cielo aperto di articolazione, Articolazione acromio-clavicolare
78.21.99 ↔	Accorciamento di scapola e clavicola, altro	81.99.23 ↔	Revisione chirurgica a cielo aperto di articolazione, Articolazione sterno-clavicolare
78.41.00 ↔	Altri interventi di riparazione o plastica su scapola, clavicola, coste e sterno, NAS		

81.99.32 ↔	Interventi artroscopici sulla cartilagine articolare, Articolazione acromio-clavicolare	81.99.52 ↔	Artrorisi e fissazione temporanea di articolazione, Articolazione acromio-clavicolare
81.99.33 ↔	Interventi artroscopici sulla cartilagine articolare, Articolazione sterno-clavicolare	81.99.53 ↔	Artrorisi e fissazione temporanea di articolazione, Articolazione sterno-clavicolare
81.99.42 ↔	Interventi chirurgici a cielo aperto sulla cartilagine articolare, Articolazione acromio-clavicolare	81.99.92 ↔	Altri interventi chirurgici a cielo aperto sulle strutture articolari, Articolazione acromio-clavicolare
81.99.43 ↔	Interventi chirurgici a cielo aperto sulla cartilagine articolare, Articolazione sterno-clavicolare	81.99.93 ↔	Altri interventi chirurgici a cielo aperto sulle strutture articolari, Articolazione sterno-clavicolare

Procedura EML-5

79.81.00 ↔	Riduzione aperta di lussazione della spalla, NAS	80.81.11 ↔	Asportazione di cisti dell'articolazione omero-glenoidea
79.81.10 ↔	Riduzione aperta di lussazione omero-glenoidea	80.81.19 ↔	Altra asportazione o distruzione locale dell'articolazione omero-glenoidea
79.81.20 ↔	Riduzione aperta di lussazione acromio-clavicolare	80.81.20 ↔	Sbrigliamento dell'articolazione acromio-clavicolare
79.81.99 ↔	Riduzione aperta di lussazione della spalla, altro	80.81.21 ↔	Asportazione di cisti dell'articolazione acromio-clavicolare
80.01.00 ↔	Artrotomia per rimozione di protesi della spalla, NAS	80.81.29 ↔	Altra asportazione o distruzione locale dell'articolazione acromio-clavicolare
80.01.09 ↔	Artrotomia per rimozione di protesi della spalla, altro	80.81.99 ↔	Altra asportazione o distruzione locale di lesione dell'articolazione della spalla, altro
80.01.21 ↔	Rimozione di endoprotesi totale della spalla, anatomica	80.91.10 ↔	Asportazione artroscopica dell'articolazione omero-glenoidea
80.01.22 ↔	Rimozione di endoprotesi totale della spalla, inversa	80.91.11 ↔	Altra asportazione dell'articolazione omero-glenoidea
80.01.23 ↔	Rimozione di endoprotesi totale della spalla, protesi speciale	80.91.20 ↔	Asportazione artroscopica dell'articolazione acromio-clavicolare
80.01.31 ↔	Rimozione di protesi di superficie	80.91.21 ↔	Altra asportazione dell'articolazione acromio-clavicolare
80.01.32 ↔	Rimozione di protesi della testa omerale	81.23 ↔	Artrodesi della spalla
80.01.33 ↔	Rimozione di protesi glenoidea	81.80.00 ↔	Impianto di endoprotesi totale della spalla, NAS
80.01.41 ↔	Rimozione di coppa acetabolare, endoprotesi totale della spalla	81.80.09 ↔	Impianto di endoprotesi totale della spalla, altro
80.01.42 ↔	Rimozione di coppa acetabolare nonché inserto, endoprotesi totale della spalla	81.80.11 ↔	Primo impianto di endoprotesi totale della spalla, anatomica
80.01.43 ↔	Rimozione di inserto, endoprotesi totale della spalla	81.80.12 ↔	Primo impianto di endoprotesi totale della spalla, inversa
80.01.44 ↔	Rimozione di inserto nonché testa, endoprotesi totale della spalla	81.80.13 ↔	Primo impianto di endoprotesi totale della spalla, protesi speciale
80.01.45 ↔	Rimozione di inserto, testa nonché stelo, endoprotesi totale della spalla	81.81.00 ↔	Impianto di protesi parziale della spalla, NAS
80.11.00 ↔	Altra artrotomia della spalla, NAS	81.81.09 ↔	Impianto di protesi parziale della spalla, altro
80.11.10 ↔	Artrotomia artroscopica dell'articolazione omero-glenoidea, lavaggio articolare con drenaggio	81.81.11 ↔	Primo impianto di protesi di superficie
80.11.11 ↔	Artrotomia artroscopica dell'articolazione omero-glenoidea, asportazione di corpo libero intra-articolare	81.81.12 ↔	Primo impianto di protesi della testa omerale
80.11.12 ↔	Artrotomia dell'articolazione omero-glenoidea, lavaggio articolare con drenaggio	81.81.13 ↔	Primo impianto di protesi glenoidea
80.11.13 ↔	Artrotomia dell'articolazione omero-glenoidea, asportazione di corpo libero intra-articolare	81.81.21 ↔	Impianto di protesi di superficie, in caso di sostituzione di protesi
80.11.19 ↔	Altra artrotomia dell'articolazione omero-glenoidea	81.81.23 ↔	Impianto di protesi glenoidea, in caso di sostituzione di protesi
80.11.20 ↔	Artrotomia artroscopica dell'articolazione acromio-clavicolare, lavaggio articolare con drenaggio	81.81.31 ↔	Impianto di coppa acetabolare, endoprotesi totale della spalla, in caso di sostituzione di componenti
80.11.21 ↔	Artrotomia artroscopica dell'articolazione acromio-clavicolare, asportazione di corpo libero intra-articolare	81.81.32 ↔	Impianto di coppa acetabolare nonché inserto, endoprotesi totale della spalla, in caso di sostituzione di componenti
80.11.22 ↔	Artrotomia dell'articolazione acromio-clavicolare, lavaggio articolare con drenaggio	81.81.33 ↔	Impianto di inserto, endoprotesi totale della spalla, in caso di sostituzione di componenti
80.11.23 ↔	Artrotomia dell'articolazione acromio-clavicolare, asportazione di corpo libero intra-articolare	81.81.34 ↔	Impianto di inserto nonché testa, endoprotesi totale della spalla, in caso di sostituzione di componenti
80.11.29 ↔	Altra artrotomia dell'articolazione acromio-clavicolare	81.81.35 ↔	Impianto di inserto, testa nonché stelo, endoprotesi totale della spalla, in caso di sostituzione di componenti
80.11.99 ↔	Altra artrotomia della spalla, altro	81.82.00 ↔	Ricostruzione plastica e rifissazione dell'apparato capsulo-legamentoso della spalla, NAS
80.41.00 ↔	Incisione di capsula articolare, legamenti o cartilagine della spalla, NAS	81.82.09 ↔	Ricostruzione plastica e rifissazione dell'apparato capsulo-legamentoso della spalla, altro
80.41.10 ↔	Incisione di capsula articolare, legamenti o cartilagine, articolazione omero-glenoidea	81.82.31 ↔	Rifissazione del labbro glenoideo, per via artroscopica
80.41.20 ↔	Incisione di capsula articolare, legamenti o cartilagine, articolazione acromio-clavicolare	81.82.32 ↔	Allargamento dello spazio subacromiale, per via artroscopica
80.41.99 ↔	Incisione di capsula articolare, legamenti o cartilagine della spalla, altro	81.82.33 ↔	Plicatura capsulare con fissazione al glenoide, per via artroscopica
80.71.00 ↔	Sinoviectomia della spalla, NAS		
80.71.10 ↔	Sinoviectomia, articolazione omero-glenoidea		
80.71.11 ↔	Sinoviectomia, articolazione acromio-clavicolare		
80.71.99 ↔	Sinoviectomia della spalla, altro		
80.81.10 ↔	Sbrigliamento dell'articolazione omero-glenoidea		

81.82.34 ↔	Impianto di palloncino distanziatore nella spalla, per via artroscopica	81.83.31 ↔	Perforazione subcondrale con inserzione di impianto acellulare, articolazione acromio-clavicolare, per via artroscopica
81.82.35 ↔	Ricostruzione plastica della cuffia dei rotatori, per via artroscopica	81.83.35 ↔	Perforazione subcondrale con inserzione di impianto acellulare, articolazione omero-glenoidea, chirurgica a cielo aperto
81.82.41 ↔	Rifissazione del labbro glenoideo, chirurgica a cielo aperto	81.83.36 ↔	Perforazione subcondrale con inserzione di impianto acellulare, articolazione acromio-clavicolare, chirurgica a cielo aperto
81.82.42 ↔	Plastica del margine glenoideo anteriore e posteriore, spalla, chirurgica a cielo aperto	81.83.40 ↔	Artroplastica di resezione della spalla
81.82.43 ↔	Capsuloplastica anteriore e posteriore, spalla, chirurgica a cielo aperto	81.99.11 ↔	Revisione artroscopica di articolazione, Articolazione omero-glenoidea
81.82.44 ↔	Acromioplastica con sezione del legamento coraco-acromiale, chirurgica a cielo aperto	81.99.21 ↔	Revisione chirurgica a cielo aperto di articolazione, Articolazione omero-glenoidea
81.82.45 ↔	Ricostruzione plastica della cuffia dei rotatori, chirurgica a cielo aperto	81.99.31 ↔	Interventi artroscopici sulla cartilagine articolare, Articolazione omero-glenoidea
81.83.10 ↔	Rifissazione di frammento osteocondrale, articolazione omero-glenoidea, per via artroscopica	81.99.41 ↔	Interventi chirurgici a cielo aperto sulla cartilagine articolare, Articolazione omero-glenoidea
81.83.11 ↔	Rifissazione di frammento osteocondrale, articolazione omero-glenoidea, chirurgica a cielo aperto	81.99.51 ↔	Artrorisi e fissazione temporanea di articolazione, Articolazione omero-glenoidea
81.83.12 ↔	Rifissazione di frammento osteocondrale, articolazione acromio-clavicolare, per via artroscopica	81.99.91 ↔	Altri interventi chirurgici a cielo aperto sulle strutture articolari, Articolazione omero-glenoidea
81.83.13 ↔	Rifissazione di frammento osteocondrale, articolazione acromio-clavicolare, chirurgica a cielo aperto	81.9A.11 ↔	Innesto di cartilagine e impianto di colture tissutali prodotte in vitro, articolazione omero-glenoidea, per via artroscopica
81.83.26 ↔	Perforazione subcondrale, articolazione omero-glenoidea, per via artroscopica	81.9A.12 ↔	Innesto di cartilagine e impianto di colture tissutali prodotte in vitro, articolazione acromio-clavicolare, per via artroscopica
81.83.27 ↔	Perforazione subcondrale, articolazione omero-glenoidea, chirurgica a cielo aperto	81.9A.21 ↔	Innesto di cartilagine e impianto di colture tissutali prodotte in vitro, articolazione omero-glenoidea, chirurgica a cielo aperto
81.83.28 ↔	Perforazione subcondrale, articolazione acromio-clavicolare, per via artroscopica	81.9A.22 ↔	Innesto di cartilagine e impianto di colture tissutali prodotte in vitro, articolazione acromio-clavicolare, chirurgica a cielo aperto
81.83.29 ↔	Perforazione subcondrale, articolazione acromio-clavicolare, chirurgica a cielo aperto		
81.83.30 ↔	Perforazione subcondrale con inserzione di impianto acellulare, articolazione omero-glenoidea, per via artroscopica		

Procedura EML-6

77.02.00 ↔	Sequestrectomia dell'omero, NAS	78.12.91 ↔	Riduzione aperta di altra frattura dell'omero con fissatore esterno
77.02.10 ↔	Sequestrectomia dell'omero, senza impianto di sistema di somministrazione farmacologica	78.12.99 ↔	Applicazione di fissatore esterno dell'omero (Incl. Riduzione di frattura), altro
77.02.11 ↔	Sequestrectomia dell'omero, con impianto di sistema di somministrazione farmacologica	78.22.00 ↔	Accorciamento dell'omero, NAS
77.02.99 ↔	Sequestrectomia dell'omero, altro	78.22.10 ↔	Epifisiodesi temporanea dell'omero
77.12.00 ↔	Altra incisione dell'omero senza sezione, NAS	78.22.11 ↔	Epifisiodesi permanente dell'omero
77.12.10 ↔	Altra incisione dell'omero senza sezione, Esplorazione e trapanazione	78.22.12 ↔	Epifisiolisi terapeutica dell'omero
77.12.11 ↔	Altra incisione dell'omero senza sezione, Rimozione di corpo estraneo	78.22.99 ↔	Accorciamento dell'omero, altro
77.12.12 ↔	Altra incisione dell'omero senza sezione, Impianto e rimozione di sistema di somministrazione farmacologica	78.32 ↔	Allungamento dell'omero
77.12.13 ↔	Altra incisione dell'omero senza sezione, Drenaggio	78.42 ↔	Altri interventi di riparazione o plastica sull'omero
77.12.99 ↔	Altra incisione dell'omero senza sezione, altro	78.52.00 ↔	Fissazione interna dell'omero senza riduzione di frattura, NAS
77.22 ↔	Osteotomia cuneiforme dell'omero	78.52.10 ↔	Revisione senza sostituzione di materiale di osteosintesi dell'omero
77.32.10 ↔	Corticotomia per osteogenesi distrattiva dell'omero	78.52.99 ↔	Fissazione interna dell'omero senza riduzione di frattura, altro
78.02.10 ↔	Innesto osseo dell'omero, con peduncolo vascolare e anastomosi microvascolare	79.11.00 ↔	Riduzione chiusa di frattura dell'omero, con fissazione interna, NAS
78.02.11 ↔	Innesto osseo dell'omero, con peduncolo vascolare senza anastomosi microvascolare	79.11.10 ↔	Riduzione chiusa di frattura dell'omero prossimale, con fissazione interna con chiodo endomidollare / di bloccaggio o con placca angolata / condilare
78.02.13 ↔	Innesto osteocondrale dell'omero, autogeno e allogenico	79.11.11 ↔	Riduzione chiusa di frattura dell'omero prossimale mediante fissazione interna con tecnica mini-invasiva con palloncino
78.12.10 ↔	Riduzione chiusa di frattura dell'omero prossimale con fissatore esterno	79.11.19 ↔	Riduzione chiusa di frattura dell'omero prossimale, con altra fissazione interna (es. con vite, filo, cerchiaggio dinamico, placca a stabilità angolare)
78.12.11 ↔	Riduzione aperta di frattura dell'omero prossimale con fissatore esterno	79.11.20 ↔	Riduzione chiusa di altra frattura dell'omero, con fissazione interna con chiodo endomidollare / di bloccaggio o con placca angolata / condilare
78.12.90 ↔	Riduzione chiusa di altra frattura dell'omero con fissatore esterno		

79.11.21 ↔	Riduzione chiusa di altra frattura dell'omero mediante fissazione interna con tecnica mini-invasiva con palloncino	79.31.11 ↔	Riduzione aperta di frattura semplice dell'omero prossimale, con altra fissazione interna (es. vite, filo)
79.11.29 ↔	Riduzione chiusa di altra frattura dell'omero, con altra fissazione interna (es. con vite, filo, cerchiaggio dinamico, placca a stabilità angolare)	79.31.12 ↔	Riduzione aperta di frattura pluriframmentaria dell'omero prossimale, con fissazione interna
79.11.99 ↔	Riduzione chiusa di frattura dell'omero, con fissazione interna, altro	79.31.20 ↔	Riduzione aperta di frattura semplice della diafisi dell'omero, con fissazione interna
79.21.00 ↔	Riduzione aperta di frattura dell'omero senza fissazione interna, NAS	79.31.30 ↔	Riduzione aperta di frattura semplice dell'omero distale, con fissazione interna con chiodo endomidollare, placca a stabilità angolare o placca (angolata)
79.21.10 ↔	Riduzione aperta di frattura dell'omero prossimale, senza fissazione interna	79.31.31 ↔	Riduzione aperta di frattura semplice dell'omero distale, con altra fissazione interna (es. vite, filo)
79.21.11 ↔	Riduzione aperta di frattura della diafisi dell'omero, senza fissazione interna	79.31.90 ↔	Riduzione aperta di frattura pluriframmentaria di altre parti dell'omero, con fissazione interna
79.21.12 ↔	Riduzione aperta di frattura dell'omero distale, senza fissazione interna	79.31.99 ↔	Riduzione aperta di frattura dell'omero con fissazione interna, altro
79.21.99 ↔	Riduzione aperta di frattura dell'omero senza fissazione interna, altro	79.51 ↔	Riduzione aperta di epifisiolisi dell'omero
79.31.00 ↔	Riduzione aperta di frattura dell'omero con fissazione interna, NAS	79.61 ↔	Sbrigliamento di frattura esposta dell'omero
79.31.10 ↔	Riduzione aperta di frattura semplice dell'omero prossimale, con fissazione interna con chiodo endomidollare, placca a stabilità angolare o placca (angolata)	84.24.00 ↔	Reimpianto a livello del gomito o del braccio, NAS
		84.24.11 ↔	Reimpianto a livello del gomito
		84.24.12 ↔	Reimpianto del braccio
		84.24.99 ↔	Reimpianto a livello del gomito o del braccio, altro

Procedura EML-7

77.05.00 ↔	Sequestrectomia del femore, NAS	78.15.10 ↔	Riduzione aperta di frattura del collo femorale e del femore prossimale con fissatore esterno
77.05.10 ↔	Sequestrectomia del femore, senza impianto di sistema di somministrazione farmacologica	78.15.20 ↔	Riduzione aperta di frattura della diafisi femorale con fissatore esterno
77.05.11 ↔	Sequestrectomia del femore, con impianto di sistema di somministrazione farmacologica	78.15.30 ↔	Riduzione chiusa di frattura del femore distale con fissatore esterno
77.05.99 ↔	Sequestrectomia del femore, altro	78.15.31 ↔	Riduzione aperta di frattura del femore distale con fissatore esterno
77.15.00 ↔	Altra incisione del femore senza sezione, NAS	78.15.40 ↔	Riduzione chiusa di altra frattura del femore con fissatore esterno
77.15.10 ↔	Altra incisione del femore senza sezione, Esplorazione e trapanazione	78.15.99 ↔	Applicazione di fissatore esterno del femore (Incl. Riduzione di frattura), altro
77.15.11 ↔	Altra incisione del femore senza sezione, Rimozione di corpo estraneo	78.25.00 ↔	Accorciamento del femore, NAS
77.15.12 ↔	Altra incisione del femore senza sezione, Impianto e rimozione di sistema di somministrazione farmacologica	78.25.10 ↔	Epifisiodesi temporanea del collo femorale
77.15.13 ↔	Altra incisione del femore senza sezione, Drenaggio	78.25.11 ↔	Epifisiodesi permanente del collo femorale
77.15.20 ↔	Altra incisione del femore senza sezione, Esplorazione e trapanazione del collo femorale	78.25.12 ↔	Epifisiolisi terapeutica del collo femorale
77.15.99 ↔	Altra incisione del femore senza sezione, altro	78.25.19 ↔	Altro accorciamento del collo femorale
77.25.00 ↔	Osteotomia cuneiforme del femore, NAS	78.25.20 ↔	Epifisiodesi temporanea di altre parti del femore
77.25.10 ↔	Osteotomia cuneiforme del collo femorale	78.25.21 ↔	Epifisiodesi permanente di altre parti del femore
77.25.20 ↔	Osteotomia cuneiforme del resto del femore	78.25.22 ↔	Epifisiolisi terapeutica di altre parti del femore
77.25.99 ↔	Osteotomia cuneiforme del femore, altro	78.25.99 ↔	Accorciamento del femore, altro
77.35.00 ↔	Altra sezione del femore, NAS	78.35.00 ↔	Allungamento del femore, NAS
77.35.10 ↔	Osteotomia rotativa del collo femorale	78.35.10 ↔	Allungamento del collo femorale
77.35.11 ↔	Corticotomia per osteogenesi distrattiva del collo femorale	78.35.19 ↔	Allungamento di altre parti del femore
77.35.12 ↔	Osteotomia complessa (pluridimensionale) (con correzione assiale) del collo femorale	78.35.99 ↔	Allungamento del femore, altro
77.35.19 ↔	Altra sezione del collo femorale	78.45 ↔	Altri interventi di riparazione o plastica sul femore
77.35.20 ↔	Osteotomia rotativa di altre parti del femore	78.55.00 ↔	Fissazione interna del femore senza riduzione di frattura, NAS
77.35.21 ↔	Corticotomia per osteogenesi distrattiva di altre parti del femore	78.55.10 ↔	Revisione senza sostituzione di materiale di osteosintesi del femore
77.35.22 ↔	Osteotomia complessa (pluridimensionale) (con correzione assiale) di altre parti del femore	78.55.99 ↔	Fissazione interna del femore senza riduzione di frattura, altro
77.35.24 ↔	Osteotomia trocanterica durante lussazione chirurgica dell'anca	79.15.00 ↔	Riduzione chiusa di frattura del femore, con fissazione interna, NAS
77.35.99 ↔	Altra sezione del femore, altro	79.15.10 ↔	Riduzione chiusa di frattura del femore distale, con fissazione interna
78.05.10 ↔	Innesto osseo del femore, con peduncolo vascolare con anastomosi microvascolare	79.15.20 ↔	Riduzione chiusa di altra frattura del femore, con fissazione interna
78.05.11 ↔	Innesto osseo del femore, con peduncolo vascolare senza anastomosi microvascolare	79.15.99 ↔	Riduzione chiusa di frattura del femore, con fissazione interna, altro
78.05.13 ↔	Innesto osteocondrale del femore, autogeno e allogenico	79.25 ↔	Riduzione aperta di frattura del femore, senza fissazione interna

79.35.00 ↔ Riduzione aperta di frattura del femore, con fissazione interna, NAS	79.35.13 ↔ Riduzione aperta di frattura del femore distale, con fissazione interna
79.35.10 ↔ Riduzione aperta di frattura della testa femorale, con fissazione interna	79.35.99 ↔ Riduzione aperta di frattura del femore, con fissazione interna, altro
79.35.11 ↔ Riduzione aperta di frattura del collo femorale e del femore prossimale, con fissazione interna	79.55 ↔ Riduzione aperta di epifisiolisi del femore
79.35.12 ↔ Riduzione aperta di frattura della diafisi femorale, con fissazione interna	79.65 ↔ Sbrigliamento di frattura esposta del femore
	84.28 ↔ Reimpianto della coscia
	84.99.14 ↔ Plastica di Borggreve

Procedura EML-8

77.07.00 ↔ Sequestrectomia della tibia e fibula, NAS	78.17.16 ↔ Riduzione aperta di frattura pluriframmentaria di altre parti della tibia con fissatore esterno
77.07.10 ↔ Sequestrectomia della tibia e fibula, senza impianto di sistema di somministrazione farmacologica	78.17.20 ↔ Riduzione aperta di frattura semplice della fibula prossimale con fissatore esterno
77.07.11 ↔ Sequestrectomia della tibia e fibula, con impianto di sistema di somministrazione farmacologica	78.17.21 ↔ Riduzione aperta di frattura pluriframmentaria della fibula prossimale con fissatore esterno
77.07.99 ↔ Sequestrectomia della tibia e fibula, altro	78.17.22 ↔ Riduzione aperta di frattura semplice della diafisi della fibula con fissatore esterno
77.17.00 ↔ Altra incisione di tibia e fibula senza sezione, NAS	78.17.23 ↔ Riduzione aperta di frattura pluriframmentaria della diafisi della fibula con fissatore esterno
77.17.10 ↔ Altra incisione di tibia e fibula senza sezione, Esplorazione e trapanazione	78.17.24 ↔ Riduzione chiusa di frattura della fibula distale con fissatore esterno
77.17.11 ↔ Altra incisione di tibia e fibula senza sezione, Rimozione di corpo estraneo	78.17.25 ↔ Riduzione aperta di frattura semplice della fibula distale con fissatore esterno
77.17.12 ↔ Altra incisione di tibia e fibula senza sezione, Impianto e rimozione di sistema di somministrazione farmacologica	78.17.26 ↔ Riduzione aperta di frattura pluriframmentaria della fibula distale con fissatore esterno
77.17.13 ↔ Altra incisione di tibia e fibula senza sezione, Drenaggio	78.17.27 ↔ Riduzione chiusa di altra frattura della fibula con fissatore esterno
77.17.99 ↔ Altra incisione di tibia e fibula senza sezione, altro	78.17.99 ↔ Applicazione di fissatore esterno della tibia e della fibula (Incl. Riduzione di frattura), altro
77.27.00 ↔ Osteotomia cuneiforme della tibia e fibula, NAS	78.27.00 ↔ Accorciamento di tibia e fibula, NAS
77.27.10 ↔ Osteotomia cuneiforme della tibia	78.27.10 ↔ Epifisiodesi temporanea della tibia
77.27.20 ↔ Osteotomia cuneiforme della fibula	78.27.11 ↔ Epifisiodesi permanente della tibia
77.27.99 ↔ Osteotomia cuneiforme della tibia e fibula, altro	78.27.12 ↔ Epifisiolisi terapeutica della tibia
77.37.00 ↔ Altra sezione della tibia e fibula, NAS	78.27.19 ↔ Altro accorciamento della tibia
77.37.10 ↔ Osteotomia rotativa della tibia	78.27.20 ↔ Epifisiodesi temporanea della fibula
77.37.12 ↔ Corticotomia per osteogenesi distrattiva della tibia	78.27.21 ↔ Epifisiodesi permanente della fibula
77.37.13 ↔ Osteotomia complessa (pluridimensionale) (con correzione assiale) della tibia	78.27.22 ↔ Epifisiolisi terapeutica della fibula
77.37.14 ↔ Osteotomia valgzante o varizzante della tibia	78.27.29 ↔ Altro accorciamento della fibula
77.37.19 ↔ Altra sezione della tibia	78.27.99 ↔ Accorciamento di tibia e fibula, altro
77.37.20 ↔ Osteotomia rotativa della fibula	78.37 ↔ Allungamento di tibia e fibula
77.37.21 ↔ Corticotomia per osteogenesi distrattiva della fibula	78.47.00 ↔ Altri interventi di riparazione o plastica su tibia e fibula, NAS
77.37.22 ↔ Osteotomia complessa (pluridimensionale) (con correzione assiale) della fibula	78.47.10 ↔ Altri interventi di riparazione o plastica sulla tibia
77.37.29 ↔ Altra sezione della fibula	78.47.20 ↔ Altri interventi di riparazione o plastica sulla fibula
77.37.99 ↔ Altra sezione della tibia e fibula, altro	78.47.99 ↔ Altri interventi di riparazione o plastica su tibia e fibula, altro
78.07.10 ↔ Innesto osseo della tibia, con peduncolo vascolare con anastomosi microvascolare	78.57.00 ↔ Fissazione interna di tibia e fibula senza riduzione di frattura, NAS
78.07.11 ↔ Innesto osseo della tibia, con peduncolo vascolare senza anastomosi microvascolare	78.57.10 ↔ Revisione senza sostituzione di materiale di osteosintesi della tibia
78.07.13 ↔ Innesto osteocondrale della tibia, autogeno e allogenico	78.57.20 ↔ Revisione senza sostituzione di materiale di osteosintesi della fibula
78.07.20 ↔ Innesto osseo della fibula, con peduncolo vascolare con anastomosi microvascolare	78.57.99 ↔ Fissazione interna di tibia e fibula senza riduzione di frattura, altro
78.07.21 ↔ Innesto osseo della fibula, con peduncolo vascolare senza anastomosi microvascolare	79.16.00 ↔ Riduzione chiusa di frattura della tibia e della fibula, con fissazione interna, NAS
78.07.23 ↔ Innesto osteocondrale della fibula, autogeno e allogenico	79.16.10 ↔ Riduzione chiusa di frattura della tibia prossimale, con fissazione interna con chiodo endomidollare
78.17.10 ↔ Riduzione chiusa di frattura della tibia prossimale con fissatore esterno	79.16.11 ↔ Riduzione chiusa di frattura della tibia prossimale mediante fissazione interna con tecnica mini-invasiva con palloncino
78.17.11 ↔ Riduzione aperta di frattura semplice della tibia prossimale con fissatore esterno	79.16.29 ↔ Riduzione chiusa di frattura della tibia distale, con altra fissazione interna (es. vite, placca, filo)
78.17.12 ↔ Riduzione aperta di frattura pluriframmentaria della tibia prossimale con fissatore esterno	79.16.30 ↔ Riduzione chiusa di altra frattura della tibia, con fissazione interna con chiodo endomidollare
78.17.13 ↔ Riduzione aperta di frattura semplice della diafisi tibiale con fissatore esterno	79.16.31 ↔ Riduzione chiusa di altra frattura della tibia mediante fissazione interna con tecnica mini-invasiva con palloncino
78.17.14 ↔ Riduzione aperta di frattura semplice della tibia distale con fissatore esterno	
78.17.15 ↔ Riduzione chiusa di altra frattura della tibia con fissatore esterno	

79.16.39 ↔	Riduzione chiusa di altra frattura della tibia, con altra fissazione interna (es. vite, placca, filo)	79.36.40 ↔	Riduzione aperta di frattura pluriframmentaria di altre parti della tibia, con fissazione interna
79.16.40 ↔	Riduzione chiusa di frattura della fibula distale, con fissazione interna con chiodo endomidollare	79.36.50 ↔	Riduzione aperta di frattura semplice della fibula prossimale, con fissazione interna
79.16.49 ↔	Riduzione chiusa di frattura della fibula distale, con altra fissazione interna (es. vite, placca, filo)	79.36.51 ↔	Riduzione aperta di frattura pluriframmentaria della fibula prossimale, con fissazione interna
79.16.50 ↔	Riduzione chiusa di altra frattura della fibula, con fissazione interna con chiodo endomidollare	79.36.60 ↔	Riduzione aperta di frattura semplice della diafisi della fibula, con fissazione interna con chiodo endomidollare
79.16.59 ↔	Riduzione chiusa di altra frattura della fibula, con altra fissazione interna (es. vite, placca, filo)	79.36.61 ↔	Riduzione aperta di frattura semplice della diafisi della fibula, con altra fissazione interna
79.16.99 ↔	Riduzione chiusa di frattura della tibia e della fibula, con fissazione interna, altro	79.36.62 ↔	Riduzione aperta di frattura pluriframmentaria della diafisi della fibula, con fissazione interna con placca (con stabilità angolare)
79.26.00 ↔	Riduzione aperta di frattura della tibia e della fibula, senza fissazione interna, NAS	79.36.63 ↔	Riduzione aperta di frattura pluriframmentaria della diafisi della fibula, con altra fissazione interna
79.26.10 ↔	Riduzione aperta di frattura della tibia prossimale, senza fissazione interna	79.36.70 ↔	Riduzione aperta di frattura semplice della fibula distale, con fissazione interna con staffe (di Blount)
79.26.11 ↔	Riduzione aperta di frattura della diafisi della tibia, senza fissazione interna	79.36.71 ↔	Riduzione aperta di frattura semplice della fibula distale, con fissazione interna con placca
79.26.12 ↔	Riduzione aperta di frattura della tibia distale, senza fissazione interna	79.36.72 ↔	Riduzione aperta di frattura semplice della fibula distale, con altra fissazione interna
79.26.20 ↔	Riduzione aperta di frattura della fibula prossimale, senza fissazione interna	79.36.73 ↔	Riduzione aperta di frattura pluriframmentaria della fibula distale, con fissazione interna
79.26.21 ↔	Riduzione aperta di frattura della diafisi della fibula, senza fissazione interna	79.36.99 ↔	Riduzione aperta di frattura di tibia e fibula, con fissazione interna, altro
79.26.22 ↔	Riduzione aperta di frattura della fibula distale, senza fissazione interna	79.56.00 ↔	Riduzione aperta di epifisiolisi di tibia e fibula, NAS
79.26.99 ↔	Riduzione aperta di frattura della tibia e della fibula, senza fissazione interna, altro	79.56.10 ↔	Riduzione aperta di epifisiolisi della tibia prossimale
79.36.00 ↔	Riduzione aperta di frattura di tibia e fibula, con fissazione interna, NAS	79.56.11 ↔	Riduzione aperta di epifisiolisi della tibia distale
79.36.10 ↔	Riduzione aperta di frattura semplice della tibia prossimale, con fissazione interna con staffe (di Blount) o chiodo endomidollare	79.56.20 ↔	Riduzione aperta di epifisiolisi della fibula prossimale
79.36.11 ↔	Riduzione aperta di frattura semplice della tibia prossimale, con fissazione interna con vite	79.56.21 ↔	Riduzione aperta di epifisiolisi della fibula distale
79.36.12 ↔	Riduzione aperta di frattura semplice della tibia prossimale, con altra fissazione interna	79.56.99 ↔	Riduzione aperta di epifisiolisi di tibia e fibula, altro
79.36.13 ↔	Riduzione aperta di frattura pluriframmentaria della tibia prossimale, con fissazione interna con staffe (di Blount)	79.66 ↔	Sbrigliamento di frattura esposta della tibia e della fibula
79.36.14 ↔	Riduzione aperta di frattura pluriframmentaria della tibia prossimale, con altra fissazione interna	81.99.1B ↔	Revisione artroscopica di articolazione, Articolazione tibio-fibulare prossimale
79.36.20 ↔	Riduzione aperta di frattura semplice del corpo della tibia, con fissazione interna	81.99.2B ↔	Revisione chirurgica a cielo aperto di articolazione, Articolazione tibio-fibulare prossimale
79.36.30 ↔	Riduzione aperta di frattura semplice della tibia distale, con fissazione interna con chiodo endomidollare o placca a stabilità angolare	81.99.3B ↔	Interventi artroscopici sulla cartilagine articolare, Articolazione tibio-fibulare prossimale
79.36.31 ↔	Riduzione aperta di frattura semplice della tibia distale, con fissazione interna con altra placca	81.99.4B ↔	Interventi chirurgici a cielo aperto sulla cartilagine articolare, Articolazione tibio-fibulare prossimale
79.36.32 ↔	Riduzione aperta di frattura semplice della tibia distale, con altra fissazione interna	81.99.5B ↔	Artrorisi e fissazione temporanea di articolazione, Articolazione tibio-fibulare prossimale
		81.99.9A ↔	Altri interventi chirurgici a cielo aperto sulle strutture articolari, Articolazione tibio-fibulare prossimale
		84.27.11 ↔	Reimpianto a livello del ginocchio
		84.27.12 ↔	Reimpianto della gamba
		84.27.99 ↔	Reimpianto della gamba o della caviglia, altro

Procedura EML-9

79.89.20 ↔	Riduzione aperta di lussazione ileo-sacrale	7A.3A ↔	Ricostruzione di disco con sostituto discale su base cellulare
7A.21 ↔	Sbrigliamento della colonna vertebrale	7A.42.11 ↔	Osteosintesi di singola vertebra, 1 vertebra
7A.27 ↔	Resezione del dente dell'epistrotrofo	7A.42.12 ↔	Osteosintesi di singola vertebra, 2 vertebre
7A.28.11 ↔	Osteotomia della colonna vertebrale, grado I	7A.42.13 ↔	Osteosintesi di singola vertebra, 3 vertebre
7A.28.21 ↔	Osteotomia della colonna vertebrale, grado II	7A.42.14 ↔	Osteosintesi di singola vertebra, 4 e più vertebre
7A.28.31 ↔	Osteotomia della colonna vertebrale, grado III	7A.43.11 ↔	Vertebroplastica, 1 corpo vertebrale
7A.28.41 ↔	Osteotomia della colonna vertebrale, grado IV	7A.43.12 ↔	Vertebroplastica, 2 corpi vertebrali
7A.28.51 ↔	Osteotomia della colonna vertebrale, grado V	7A.43.13 ↔	Vertebroplastica, 3 corpi vertebrali
7A.28.61 ↔	Osteotomia della colonna vertebrale, grado VI	7A.43.14 ↔	Vertebroplastica, 4 e più corpi vertebrali
7A.29 ↔	Incisione e asportazione di ossa e articolazioni della colonna vertebrale, altro	7A.44.21 ↔	Cifoplastica con elevazione di corpo vertebrale tramite palloncino, 1 corpo vertebrale
7A.31 ↔	Distruzione di tessuto discale	7A.44.22 ↔	Cifoplastica con elevazione di corpo vertebrale tramite palloncino, 2 corpi vertebrali
7A.32.11 ↔	Asportazione di un disco intervertebrale	7A.44.23 ↔	Cifoplastica con elevazione di corpo vertebrale tramite palloncino, 3 corpi vertebrali
7A.32.12 ↔	Asportazione di due dischi intervertebrali		
7A.32.13 ↔	Asportazione di tre e più dischi intervertebrali		
7A.39 ↔	Interventi su disco intervertebrale, altro		

7A.44.24 ↔	Cifoplastica con elevazione di corpo vertebrale tramite palloncino, 4 e più corpi vertebrali	7A.71.1A ↔	Fusione di vertebre con stabilizzazione della colonna vertebrale, approccio dorsale e dorsolaterale, 9 segmenti
7A.44.31 ↔	Cifoplastica con elevazione di corpo vertebrale tramite impianto dilatabile, 1 corpo vertebrale	7A.71.1B ↔	Fusione di vertebre con stabilizzazione della colonna vertebrale, approccio dorsale e dorsolaterale, 10 segmenti
7A.44.32 ↔	Cifoplastica con elevazione di corpo vertebrale tramite impianto dilatabile, 2 corpi vertebrali	7A.71.1C ↔	Fusione di vertebre con stabilizzazione della colonna vertebrale, approccio dorsale e dorsolaterale, 11 segmenti
7A.44.33 ↔	Cifoplastica con elevazione di corpo vertebrale tramite impianto dilatabile, 3 corpi vertebrali	7A.71.1D ↔	Fusione di vertebre con stabilizzazione della colonna vertebrale, approccio dorsale e dorsolaterale, 12 segmenti
7A.44.34 ↔	Cifoplastica con elevazione di corpo vertebrale tramite impianto dilatabile, 4 e più corpi vertebrali	7A.71.1E ↔	Fusione di vertebre con stabilizzazione della colonna vertebrale, approccio dorsale e dorsolaterale, 13 segmenti
7A.44.91 ↔	Cifoplastica mediante altro dispositivo per l'elevazione di corpo vertebrale, 1 corpo vertebrale	7A.71.1F ↔	Fusione di vertebre con stabilizzazione della colonna vertebrale, approccio dorsale e dorsolaterale, 14 e più segmenti
7A.44.92 ↔	Cifoplastica mediante altro dispositivo per l'elevazione di corpo vertebrale, 2 corpi vertebrali	7A.71.21 ↔	Fusione di vertebre con stabilizzazione della colonna vertebrale, approccio ventrale, 1 segmento
7A.44.93 ↔	Cifoplastica mediante altro dispositivo per l'elevazione di corpo vertebrale, 3 corpi vertebrali	7A.71.22 ↔	Fusione di vertebre con stabilizzazione della colonna vertebrale, approccio ventrale, 2 segmenti
7A.44.94 ↔	Cifoplastica mediante altro dispositivo per l'elevazione di corpo vertebrale, 4 e più corpi vertebrali	7A.71.23 ↔	Fusione di vertebre con stabilizzazione della colonna vertebrale, approccio ventrale, 3 segmenti
7A.51.13 ↔	Innesto osseo della colonna vertebrale, con peduncolo vascolare senza anastomosi microvascolare	7A.71.24 ↔	Fusione di vertebre con stabilizzazione della colonna vertebrale, approccio ventrale, 4 segmenti
7A.61.11 ↔	Impianto di protesi di disco intervertebrale parziale	7A.71.25 ↔	Fusione di vertebre con stabilizzazione della colonna vertebrale, approccio ventrale, 5 segmenti
7A.61.21 ↔	Impianto di protesi di disco intervertebrale parziale in caso di sostituzione di protesi	7A.71.26 ↔	Fusione di vertebre con stabilizzazione della colonna vertebrale, approccio ventrale, 6 segmenti
7A.62.11 ↔	Impianto di protesi di disco intervertebrale totale	7A.71.27 ↔	Fusione di vertebre con stabilizzazione della colonna vertebrale, approccio ventrale, 7 segmenti
7A.62.21 ↔	Impianto di protesi di disco intervertebrale totale in caso di sostituzione di protesi	7A.71.28 ↔	Fusione di vertebre con stabilizzazione della colonna vertebrale, approccio ventrale, 8 segmenti
7A.63.11 ↔	Impianto di sostituto di corpo vertebrale	7A.71.2A ↔	Fusione di vertebre con stabilizzazione della colonna vertebrale, approccio ventrale, 9 segmenti
7A.63.21 ↔	Impianto di sostituto di corpo vertebrale in caso di sostituzione di dispositivo	7A.71.2B ↔	Fusione di vertebre con stabilizzazione della colonna vertebrale, approccio ventrale, 10 segmenti
7A.64.11 ↔	Impianto di protesi di corpo vertebrale	7A.71.2C ↔	Fusione di vertebre con stabilizzazione della colonna vertebrale, approccio ventrale, 11 segmenti
7A.64.21 ↔	Impianto di protesi di corpo vertebrale in caso di sostituzione di protesi	7A.71.2D ↔	Fusione di vertebre con stabilizzazione della colonna vertebrale, approccio ventrale, 12 segmenti
7A.65.11 ↔	Impianto di dispositivo intervertebrale d'artrodesi	7A.71.2E ↔	Fusione di vertebre con stabilizzazione della colonna vertebrale, approccio ventrale, 13 segmenti
7A.65.21 ↔	Impianto di dispositivo intervertebrale d'artrodesi in caso di sostituzione di dispositivo	7A.71.2F ↔	Fusione di vertebre con stabilizzazione della colonna vertebrale, approccio ventrale, 14 e più segmenti
7A.66.11 ↔	Impianto di dispositivo di sostituzione di faccetta articolare	7A.72.11 ↔	Stabilizzazione dinamica della colonna vertebrale, approccio dorsale e dorsolaterale, 1 segmento
7A.66.21 ↔	Impianto di dispositivo di sostituzione di faccetta articolare in caso di sostituzione di dispositivo	7A.72.12 ↔	Stabilizzazione dinamica della colonna vertebrale, approccio dorsale e dorsolaterale, 2 segmenti
7A.66.31 ↔	Rimozione di dispositivo di sostituzione di faccetta articolare	7A.72.13 ↔	Stabilizzazione dinamica della colonna vertebrale, approccio dorsale e dorsolaterale, 3 segmenti
7A.66.41 ↔	Revisione senza sostituzione, dispositivo di sostituzione di faccetta articolare	7A.72.14 ↔	Stabilizzazione dinamica della colonna vertebrale, approccio dorsale e dorsolaterale, 4 segmenti
7A.67.21 ↔	Impianto di dispositivo interspinoso in caso di sostituzione di dispositivo	7A.72.15 ↔	Stabilizzazione dinamica della colonna vertebrale, approccio dorsale e dorsolaterale, 5 segmenti
7A.71.11 ↔	Fusione di vertebre con stabilizzazione della colonna vertebrale, approccio dorsale e dorsolaterale, 1 segmento	7A.72.16 ↔	Stabilizzazione dinamica della colonna vertebrale, approccio dorsale e dorsolaterale, 6 segmenti
7A.71.12 ↔	Fusione di vertebre con stabilizzazione della colonna vertebrale, approccio dorsale e dorsolaterale, 2 segmenti	7A.72.17 ↔	Stabilizzazione dinamica della colonna vertebrale, approccio dorsale e dorsolaterale, 7 segmenti
7A.71.13 ↔	Fusione di vertebre con stabilizzazione della colonna vertebrale, approccio dorsale e dorsolaterale, 3 segmenti	7A.72.18 ↔	Stabilizzazione dinamica della colonna vertebrale, approccio dorsale e dorsolaterale, 8 segmenti
7A.71.14 ↔	Fusione di vertebre con stabilizzazione della colonna vertebrale, approccio dorsale e dorsolaterale, 4 segmenti	7A.72.1A ↔	Stabilizzazione dinamica della colonna vertebrale, approccio dorsale e dorsolaterale, 9 segmenti
7A.71.15 ↔	Fusione di vertebre con stabilizzazione della colonna vertebrale, approccio dorsale e dorsolaterale, 5 segmenti	7A.72.1B ↔	Stabilizzazione dinamica della colonna vertebrale, approccio dorsale e dorsolaterale, 10 segmenti
7A.71.16 ↔	Fusione di vertebre con stabilizzazione della colonna vertebrale, approccio dorsale e dorsolaterale, 6 segmenti	7A.72.1C ↔	Stabilizzazione dinamica della colonna vertebrale, approccio dorsale e dorsolaterale, 11 segmenti
7A.71.17 ↔	Fusione di vertebre con stabilizzazione della colonna vertebrale, approccio dorsale e dorsolaterale, 7 segmenti	7A.72.1D ↔	Stabilizzazione dinamica della colonna vertebrale, approccio dorsale e dorsolaterale, 12 segmenti
7A.71.18 ↔	Fusione di vertebre con stabilizzazione della colonna vertebrale, approccio dorsale e dorsolaterale, 8 segmenti		

7A.74.15 ↔	Fusione di vertebre per correzione della postura, approccio dorsale e dorsolaterale, 5 segmenti	7A.A2 ↔	Impianto di sistemi allungabili o espansibili, colonna vertebrale
7A.74.16 ↔	Fusione di vertebre per correzione della postura, approccio dorsale e dorsolaterale, 6 segmenti	7A.A3 ↔	Applicazione di fissatore esterno della colonna vertebrale
7A.74.17 ↔	Fusione di vertebre per correzione della postura, approccio dorsale e dorsolaterale, 7 segmenti	7A.A4.11 ↔	Materiale di osteosintesi utilizzato, colonna vertebrale, placca(che), placca(che) a uncino
7A.74.18 ↔	Fusione di vertebre per correzione della postura, approccio dorsale e dorsolaterale, 8 segmenti	7A.A4.12 ↔	Materiale di osteosintesi utilizzato, colonna vertebrale, staffa(e)
7A.74.1A ↔	Fusione di vertebre per correzione della postura, approccio dorsale e dorsolaterale, 9 segmenti	7A.A4.13 ↔	Materiale di osteosintesi utilizzato, colonna vertebrale, vite(i)
7A.74.1B ↔	Fusione di vertebre per correzione della postura, approccio dorsale e dorsolaterale, 10 segmenti	7A.A4.14 ↔	Materiale di osteosintesi utilizzato, colonna vertebrale, filo di Kirschner, cerchiaggio dinamico
7A.74.1C ↔	Fusione di vertebre per correzione della postura, approccio dorsale e dorsolaterale, 11 segmenti	7A.A4.15 ↔	Materiale di osteosintesi utilizzato, colonna vertebrale, sistema a viti e barre
7A.74.1D ↔	Fusione di vertebre per correzione della postura, approccio dorsale e dorsolaterale, 12 segmenti	7A.A4.16 ↔	Materiale di osteosintesi utilizzato, colonna vertebrale, sistema a viti e placche
7A.74.1E ↔	Fusione di vertebre per correzione della postura, approccio dorsale e dorsolaterale, 13 segmenti	7A.A4.19 ↔	Materiale di osteosintesi utilizzato, colonna vertebrale, altro
7A.74.1F ↔	Fusione di vertebre per correzione della postura, approccio dorsale e dorsolaterale, 14 e più segmenti	7A.A6 ↔	Impiego di vite(i) peduncolare(i) nella colonna vertebrale
7A.74.21 ↔	Fusione di vertebre per correzione della postura, approccio ventrale, 1 segmento	80.19.30 ↔	Artrotomia artroscopica dell'articolazione sacroiliaca, lavaggio articolare con drenaggio
7A.74.22 ↔	Fusione di vertebre per correzione della postura, approccio ventrale, 2 segmenti	80.19.31 ↔	Artrotomia artroscopica dell'articolazione sacroiliaca, asportazione di corpo libero intra-articolare
7A.74.23 ↔	Fusione di vertebre per correzione della postura, approccio ventrale, 3 segmenti	80.19.32 ↔	Artrotomia artroscopica dell'articolazione sacroiliaca, impianto o rimozione di sistema di somministrazione farmacologica
7A.74.24 ↔	Fusione di vertebre per correzione della postura, approccio ventrale, 4 segmenti	80.19.40 ↔	Artrotomia dell'articolazione sacroiliaca, lavaggio articolare con drenaggio
7A.74.25 ↔	Fusione di vertebre per correzione della postura, approccio ventrale, 5 segmenti	80.19.41 ↔	Artrotomia dell'articolazione sacroiliaca, asportazione di corpo libero intra-articolare
7A.74.26 ↔	Fusione di vertebre per correzione della postura, approccio ventrale, 6 segmenti	80.19.49 ↔	Altra artrotomia dell'articolazione sacroiliaca
7A.74.27 ↔	Fusione di vertebre per correzione della postura, approccio ventrale, 7 segmenti	80.79.11 ↔	Sinoviectomia artroscopica dell'articolazione sacroiliaca
7A.74.28 ↔	Fusione di vertebre per correzione della postura, approccio ventrale, 8 segmenti	80.79.21 ↔	Sinoviectomia a cielo aperto dell'articolazione sacroiliaca
7A.74.2A ↔	Fusione di vertebre per correzione della postura, approccio ventrale, 9 segmenti	80.89.20 ↔	Asportazione o distruzione locale di lesione dell'articolazione sacroiliaca per via artroscopica
7A.74.2B ↔	Fusione di vertebre per correzione della postura, approccio ventrale, 10 segmenti	80.89.21 ↔	Sbrigliamento dell'articolazione sacroiliaca
7A.74.2C ↔	Fusione di vertebre per correzione della postura, approccio ventrale, 11 segmenti	80.89.22 ↔	Asportazione di cisti dell'articolazione sacroiliaca
7A.74.2D ↔	Fusione di vertebre per correzione della postura, approccio ventrale, 12 segmenti	80.89.29 ↔	Altra asportazione o distruzione locale di lesione dell'articolazione sacroiliaca
7A.74.2E ↔	Fusione di vertebre per correzione della postura, approccio ventrale, 13 segmenti	80.99.20 ↔	Asportazione artroscopica dell'articolazione sacroiliaca
7A.74.2F ↔	Fusione di vertebre per correzione della postura, approccio ventrale, 14 e più segmenti	80.99.21 ↔	Altra asportazione dell'articolazione sacroiliaca
7A.81 ↔	Revisione senza sostituzione di materiale di osteosintesi, colonna vertebrale	81.99.16 ↔	Revisione artroscopica di articolazione, Articolazione sacroiliaca
7A.82 ↔	Rimozione di materiale di osteosintesi, colonna vertebrale	81.99.26 ↔	Revisione chirurgica a cielo aperto di articolazione, Articolazione sacroiliaca
7A.83 ↔	Revisione senza sostituzione di sistemi allungabili o espansibili, colonna vertebrale	81.99.36 ↔	Interventi artroscopici sulla cartilagine articolare, Articolazione sacroiliaca
7A.84 ↔	Rimozione di sistemi allungabili o espansibili, colonna vertebrale	81.99.46 ↔	Interventi chirurgici a cielo aperto sulla cartilagine articolare, Articolazione sacroiliaca
7A.85 ↔	Revisione senza sostituzione di fissatore esterno, colonna vertebrale	81.99.56 ↔	Artrorisi e fissazione temporanea di articolazione, Articolazione sacroiliaca
7A.86 ↔	Rimozione di fissatore esterno, colonna vertebrale	81.99.97 ↔	Altri interventi chirurgici a cielo aperto sulle strutture articolari, Articolazione sacroiliaca
7A.89 ↔	Revisione senza sostituzione e rimozione di materiale di osteosintesi e altri dispositivi, colonna vertebrale, altro		



Funzione

Terapia intensiva complessa > 980 / 1104 punti risorse



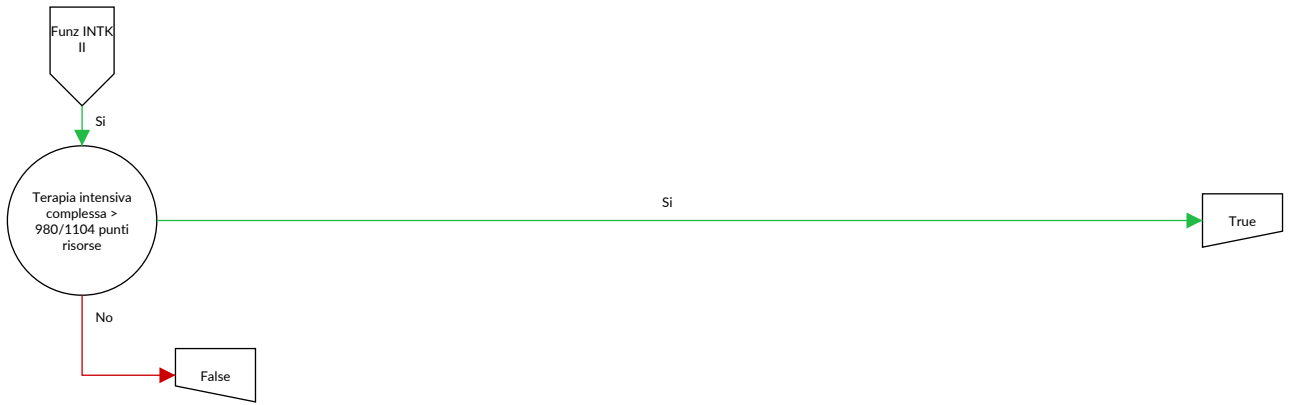

Terapia intensiva complessa > 980 / 1104 punti risorse

Procedura nella tabella INTK II-1

Procedura INTK II-1

99.B7.17 ‡↔	Terapia intensiva complessa, da 1105 a 1380 punti risorse	99.B7.27 ‡↔	Terapia intensiva complessa in età infantile (procedura di base), da 1471 a 1764 punti risorse
99.B7.18 ‡↔	Terapia intensiva complessa, da 1381 a 1656 punti risorse	99.B7.28 ‡↔	Terapia intensiva complessa in età infantile (procedura di base), da 1765 a 2058 punti risorse
99.B7.1A ‡↔	Terapia intensiva complessa, da 1657 a 1932 punti risorse	99.B7.2A ‡↔	Terapia intensiva complessa in età infantile (procedura di base), da 2059 a 2352 punti risorse
99.B7.1B ‡↔	Terapia intensiva complessa, da 1933 a 2208 punti risorse	99.B7.2B ‡↔	Terapia intensiva complessa in età infantile (procedura di base), da 2353 a 2646 punti risorse
99.B7.1C ‡↔	Terapia intensiva complessa, da 2209 a 2484 punti risorse	99.B7.2C ‡↔	Terapia intensiva complessa in età infantile (procedura di base), da 2647 a 2940 punti risorse
99.B7.1D ‡↔	Terapia intensiva complessa, da 2485 a 2760 punti risorse	99.B7.2D ‡↔	Terapia intensiva complessa in età infantile (procedura di base), da 2941 a 3430 punti risorse
99.B7.1E ‡↔	Terapia intensiva complessa, da 2761 a 3220 punti risorse	99.B7.2E ‡↔	Terapia intensiva complessa in età infantile (procedura di base), da 3431 a 3920 punti risorse
99.B7.1F ‡↔	Terapia intensiva complessa, da 3221 a 3680 punti risorse	99.B7.2F ‡↔	Terapia intensiva complessa in età infantile (procedura di base), da 3921 a 4410 punti risorse
99.B7.1G ‡↔	Terapia intensiva complessa, da 3681 a 4600 punti risorse	99.B7.2G ‡↔	Terapia intensiva complessa in età infantile (procedura di base), da 4411 a 4900 punti risorse
99.B7.1H ‡↔	Terapia intensiva complessa, da 4601 a 5520 punti risorse	99.B7.2H ‡↔	Terapia intensiva complessa in età infantile (procedura di base), da 4901 a 5880 punti risorse
99.B7.1I ‡↔	Terapia intensiva complessa, da 5521 a 7360 punti risorse	99.B7.2I ‡↔	Terapia intensiva complessa in età infantile (procedura di base), da 5881 a 6860 punti risorse
99.B7.1J ‡↔	Terapia intensiva complessa, da 7361 a 9200 punti risorse	99.B7.2J ‡↔	Terapia intensiva complessa in età infantile (procedura di base), da 6861 a 7840 punti risorse
99.B7.1K ‡↔	Terapia intensiva complessa, da 9201 a 11040 punti risorse	99.B7.2K ‡↔	Terapia intensiva complessa in età infantile (procedura di base), da 7841 a 9800 punti risorse
99.B7.1L ‡↔	Terapia intensiva complessa, da 11041 a 13800 punti risorse	99.B7.2L ‡↔	Terapia intensiva complessa in età infantile (procedura di base), da 9801 a 11760 punti risorse
99.B7.1M ‡↔	Terapia intensiva complessa, da 13801 a 16560 punti risorse	99.B7.2M ‡↔	Terapia intensiva complessa in età infantile (procedura di base), da 11761 a 13720 punti risorse
99.B7.1N ‡↔	Terapia intensiva complessa, da 16561 a 19320 punti risorse	99.B7.2N ‡↔	Terapia intensiva complessa in età infantile (procedura di base), da 13721 a 16660 punti risorse
99.B7.1O ‡↔	Terapia intensiva complessa, 19321 e più punti risorse	99.B7.2O ‡↔	Terapia intensiva complessa in età infantile (procedura di base), da 16661 a 19600 punti risorse
99.B7.25 ‡↔	Terapia intensiva complessa in età infantile (procedura di base), da 981 a 1176 punti risorse	99.B7.2P ‡↔	Terapia intensiva complessa in età infantile (procedura di base), 19601 e più punti risorse
99.B7.26 ‡↔	Terapia intensiva complessa in età infantile (procedura di base), da 1177 a 1470 punti risorse		

Funzione

Riabilitazione geriatrica, da 14 giorni di trattamento



Funz 14

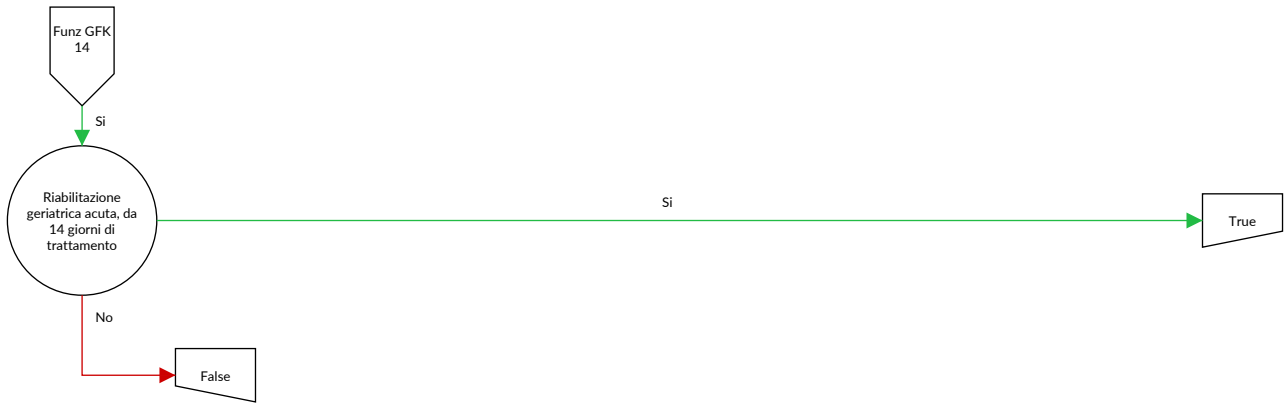

Riabilitazione geriatrica, da 14 giorni di trattamento

Procedura nella tabella GFK 14-1

Procedura GFK 14-1

93.89.95 ‡↔ Riabilitazione geriatrica acuta, da almeno 14 a 20 giorni di trattamento

93.89.96 ‡↔ Riabilitazione geriatrica acuta, 21 e più giorni di trattamento



Funzione

Trattamento riabilitativo precoce, da 14 giorni di trattamento

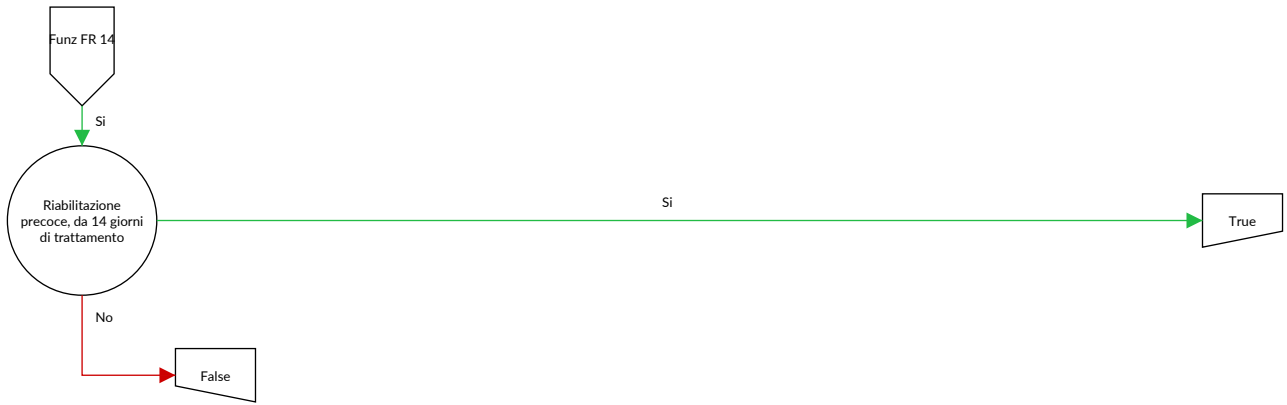

Trattamento riabilitativo precoce, da 14 giorni di trattamento

Procedura nella tabella FR 14-1

Procedura FR 14-1

93.86.F2 †↔	Impiego medio di 30 unità terapeutiche (di almeno 30 minuti l'una) settimanali	93.89.1M †↔	Riabilitazione precoce neurologica-neurochirurgica, da almeno 21 a 27 giorni di trattamento
93.86.G2 †↔	Impiego medio di 30 unità terapeutiche (di almeno 30 minuti l'una) settimanali	93.89.1N †↔	Riabilitazione precoce neurologica-neurochirurgica, da almeno 28 a 41 giorni di trattamento
93.86.H2 †↔	Impiego medio di 30 unità terapeutiche (di almeno 30 minuti l'una) settimanali	93.89.1O †↔	Riabilitazione precoce neurologica-neurochirurgica, da almeno 42 a 55 giorni di trattamento
93.86.I2 †↔	Impiego medio di 30 unità terapeutiche (di almeno 30 minuti l'una) settimanali	93.89.1P †↔	Riabilitazione precoce neurologica-neurochirurgica, da almeno 56 a 69 giorni di trattamento
93.86.J2 †↔	Impiego medio di 30 unità terapeutiche (di almeno 30 minuti l'una) settimanali	93.89.1Q †↔	Riabilitazione precoce neurologica-neurochirurgica, da almeno 70 a 83 giorni di trattamento
93.86.K2 †↔	Impiego medio di 30 unità terapeutiche (di almeno 30 minuti l'una) settimanali	93.89.1R †↔	Riabilitazione precoce neurologica-neurochirurgica, da almeno 84 a 97 giorni di trattamento
93.86.L2 †↔	Impiego medio di 30 unità terapeutiche (di almeno 30 minuti l'una) settimanali	93.89.1S †↔	Riabilitazione precoce neurologica-neurochirurgica, da almeno 98 a 125 giorni di trattamento
93.86.M2 †↔	Impiego medio di 30 unità terapeutiche (di almeno 30 minuti l'una) settimanali	93.89.1T †↔	Riabilitazione precoce neurologica-neurochirurgica, da almeno 126 a 153 giorni di trattamento
93.86.N2 †↔	Impiego medio di 30 unità terapeutiche (di almeno 30 minuti l'una) settimanali	93.89.1U †↔	Riabilitazione precoce neurologica-neurochirurgica, da almeno 154 a 181 giorni di trattamento
93.86.O2 †↔	Impiego medio di 30 unità terapeutiche (di almeno 30 minuti l'una) settimanali	93.89.1V †↔	Riabilitazione precoce neurologica-neurochirurgica, da almeno 182 e più giorni di trattamento
93.89.1L †↔	Riabilitazione precoce neurologica-neurochirurgica, da almeno 14 a 20 giorni di trattamento		

Funzione

Terapia intensiva complessa > 392 / 552 punti risorse



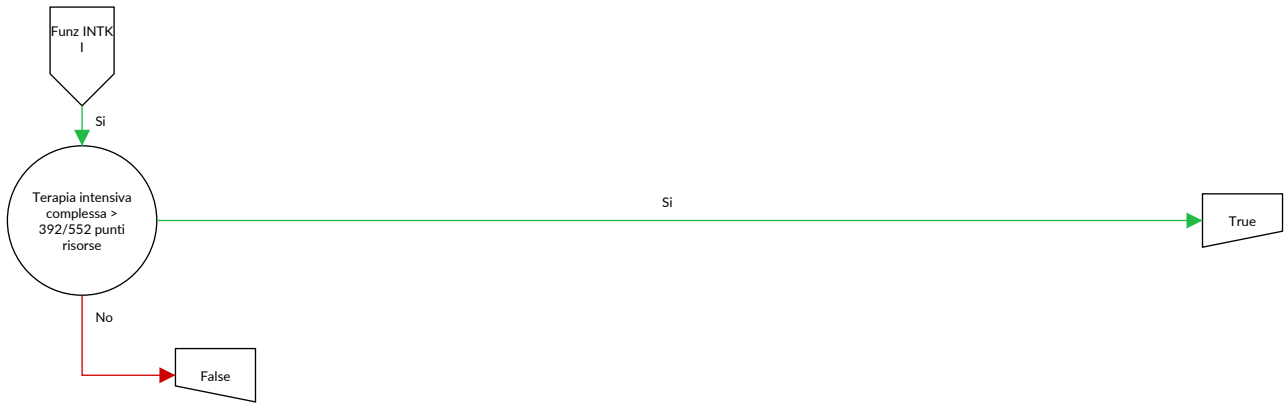

Terapia intensiva complessa > 392 / 552 punti risorse

Procedura nella tabella INTK I-1

Procedura INTK I-1

99.B7.15 †↔	Terapia intensiva complessa, da 553 a 828 punti risorse	99.B7.24 †↔	Terapia intensiva complessa in età infantile (procedura di base), da 785 a 980 punti risorse
99.B7.16 †↔	Terapia intensiva complessa, da 829 a 1104 punti risorse	99.B7.25 †↔	Terapia intensiva complessa in età infantile (procedura di base), da 981 a 1176 punti risorse
99.B7.17 †↔	Terapia intensiva complessa, da 1105 a 1380 punti risorse	99.B7.26 †↔	Terapia intensiva complessa in età infantile (procedura di base), da 1177 a 1470 punti risorse
99.B7.18 †↔	Terapia intensiva complessa, da 1381 a 1656 punti risorse	99.B7.27 †↔	Terapia intensiva complessa in età infantile (procedura di base), da 1471 a 1764 punti risorse
99.B7.1A †↔	Terapia intensiva complessa, da 1657 a 1932 punti risorse	99.B7.28 †↔	Terapia intensiva complessa in età infantile (procedura di base), da 1765 a 2058 punti risorse
99.B7.1B †↔	Terapia intensiva complessa, da 1933 a 2208 punti risorse	99.B7.2A †↔	Terapia intensiva complessa in età infantile (procedura di base), da 2059 a 2352 punti risorse
99.B7.1C †↔	Terapia intensiva complessa, da 2209 a 2484 punti risorse	99.B7.2B †↔	Terapia intensiva complessa in età infantile (procedura di base), da 2353 a 2646 punti risorse
99.B7.1D †↔	Terapia intensiva complessa, da 2485 a 2760 punti risorse	99.B7.2C †↔	Terapia intensiva complessa in età infantile (procedura di base), da 2647 a 2940 punti risorse
99.B7.1E †↔	Terapia intensiva complessa, da 2761 a 3220 punti risorse	99.B7.2D †↔	Terapia intensiva complessa in età infantile (procedura di base), da 2941 a 3430 punti risorse
99.B7.1F †↔	Terapia intensiva complessa, da 3221 a 3680 punti risorse	99.B7.2E †↔	Terapia intensiva complessa in età infantile (procedura di base), da 3431 a 3920 punti risorse
99.B7.1G †↔	Terapia intensiva complessa, da 3681 a 4600 punti risorse	99.B7.2F †↔	Terapia intensiva complessa in età infantile (procedura di base), da 3921 a 4410 punti risorse
99.B7.1H †↔	Terapia intensiva complessa, da 4601 a 5520 punti risorse	99.B7.2G †↔	Terapia intensiva complessa in età infantile (procedura di base), da 4411 a 4900 punti risorse
99.B7.1I †↔	Terapia intensiva complessa, da 5521 a 7360 punti risorse	99.B7.2H †↔	Terapia intensiva complessa in età infantile (procedura di base), da 4901 a 5880 punti risorse
99.B7.1J †↔	Terapia intensiva complessa, da 7361 a 9200 punti risorse	99.B7.2I †↔	Terapia intensiva complessa in età infantile (procedura di base), da 5881 a 6860 punti risorse
99.B7.1K †↔	Terapia intensiva complessa, da 9201 a 11040 punti risorse	99.B7.2J †↔	Terapia intensiva complessa in età infantile (procedura di base), da 6861 a 7840 punti risorse
99.B7.1L †↔	Terapia intensiva complessa, da 11041 a 13800 punti risorse	99.B7.2K †↔	Terapia intensiva complessa in età infantile (procedura di base), da 7841 a 9800 punti risorse
99.B7.1M †↔	Terapia intensiva complessa, da 13801 a 16560 punti risorse	99.B7.2L †↔	Terapia intensiva complessa in età infantile (procedura di base), da 9801 a 11760 punti risorse
99.B7.1N †↔	Terapia intensiva complessa, da 16561 a 19320 punti risorse	99.B7.2M †↔	Terapia intensiva complessa in età infantile (procedura di base), da 11761 a 13720 punti risorse
99.B7.1O †↔	Terapia intensiva complessa, 19321 e più punti risorse	99.B7.2N †↔	Terapia intensiva complessa in età infantile (procedura di base), da 13721 a 16660 punti risorse
99.B7.22 †↔	Terapia intensiva complessa in età infantile (procedura di base), da 393 a 588 punti risorse	99.B7.2O †↔	Terapia intensiva complessa in età infantile (procedura di base), da 16661 a 19600 punti risorse
99.B7.23 †↔	Terapia intensiva complessa in età infantile (procedura di base), da 589 a 784 punti risorse	99.B7.2P †↔	Terapia intensiva complessa in età infantile (procedura di base), 19601 e più punti risorse

Funzione

Procedura OR estesa in più tempi



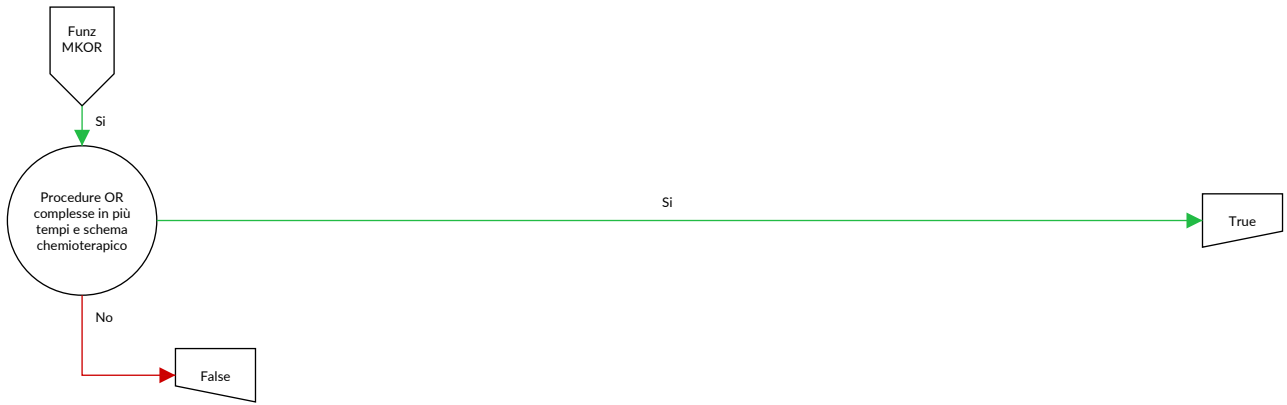

Procedura OR estesa in più tempi

Di cui almeno due procedure nella tabella MKOR-1 e di cui almeno due trattamenti, che sono temporalmente distanti di almeno un giorno nella nella [di cui almeno due procedure nella tabella MKOR-1] o (procedura nella tabella MKOR-1 e procedura nella tabella MKOR-2)

Procedura MKOR-1

01.12.00 ↔	Biopsia mediante craniotomia (a cielo aperto) delle meningi cerebrali, NAS	01.25.20 ↔	Altra craniectomia, Nuova craniectomia con inserzione di drenaggio
01.12.10 ↔	Biopsia stereotassica mediante craniotomia (a cielo aperto) delle meningi cerebrali	01.25.21 ↔	Altra craniectomia, Nuova craniectomia per rimozione di materiale alloplastico o di sistema di somministrazione farmacologica dalle ossa del cranio o dallo spazio epidurale
01.12.99 ↔	Biopsia mediante craniotomia (a cielo aperto) delle meningi cerebrali, altro	01.32.00 ↔	Lobotomia e trattotomia, NAS
01.13.00 ↔	Biopsia chiusa [percutanea] [agobiopsia] di lesione cerebrale, NAS	01.32.10 ↔	Lobotomia e trattotomia, Cingolotomia
01.13.10 ↔	Biopsia stereotassica chiusa [percutanea] [agobiopsia] di lesione cerebrale	01.32.11 ↔	Lobotomia e trattotomia, Transezione subpiale
01.13.99 ↔	Biopsia chiusa [percutanea] [agobiopsia] di lesione cerebrale, altro	01.32.12 ↔	Lobotomia e trattotomia, Lobotomie multiple
01.14.00 ↔	Biopsia a cielo aperto del cervello, NAS	01.32.20 ↔	Lobotomia e trattotomia, Interruzione stereotassica di sistemi di vie encefaliche
01.14.10 ↔	Biopsia stereotassica a cielo aperto del cervello	01.32.99 ↔	Lobotomia e trattotomia, altro
01.14.99 ↔	Biopsia a cielo aperto del cervello, altro	01.39.10 ↔	Altre incisioni cerebrali per evacuazione di ematoma intracerebrale
01.18.20 ↔	Biopsia a cielo aperto di vaso sanguigno intracranico	01.39.11 ↔	Altre incisioni cerebrali per evacuazione di ascesso intracerebrale
01.18.21 ↔	Biopsia stereotassica a cielo aperto di vaso sanguigno intracranico	01.39.19 ↔	Altre incisioni cerebrali, evacuazione di altro liquido intracerebrale
01.18.29 ↔	Biopsia a cielo aperto di vaso sanguigno intracranico, altro	01.39.20 ↔	Altre incisioni cerebrali, Evacuazione stereotassica di ematoma intracranico
01.21 ↔	Incisione e drenaggio dei seni cranici	01.39.21 ↔	Altre incisioni cerebrali, Evacuazione stereotassica di ascesso intracranico
01.23.10 ↔	Riapertura di pregressa craniotomia con inserzione di drenaggio	01.39.29 ↔	Altre incisioni cerebrali, Evacuazione stereotassica di altro liquido intracranico
01.23.20 ↔	Riapertura di pregressa craniotomia con rimozione di materiale alloplastico o di sistema di somministrazione farmacologica dalle ossa del cranio	01.39.30 ↔	Altre incisioni cerebrali, Rimozione di corpo estraneo intracerebrale
01.23.21 ↔	Riapertura di pregressa craniotomia con rimozione di materiale alloplastico o di sistema di somministrazione farmacologica dallo spazio epidurale	01.41 ↔	Interventi sul talamo
01.23.29 ↔	Riapertura di pregressa craniotomia con rimozione di altro materiale	01.42 ↔	Interventi sul globo pallido
01.24.10 ↔	Altra craniotomia con decompressione	01.51.10 ↔	Asportazione di tessuto tumorale dalle meningi cerebrali con isolamento di tessuto adiacente infiltrato
01.24.11 ↔	Altra craniotomia per evacuazione di ematoma epidurale	01.51.21 ↔	Asportazione di tessuto tumorale intracerebrale di origine cerebrale
01.24.12 ↔	Altra craniotomia per evacuazione di empiema epidurale	01.51.41 ↔	Distruzione di tessuto tumorale intracerebrale di origine cerebrale
01.24.13 ↔	Altra craniotomia, Inserzione di materiale alloplastico o di sistema di somministrazione farmacologica nelle ossa del cranio o nello spazio epidurale	01.51.42 ↔	Distruzione di tessuto tumorale intracerebrale di origine extracerebrale
01.24.14 ↔	Altra craniotomia, rimozione di materiale alloplastico o di sistema di somministrazione farmacologica dalle ossa del cranio o dallo spazio epidurale	01.52.00 ↔	Emisferectomia, NAS
01.24.15 ↔	Altra craniotomia, Rimozione di corpo estraneo dalle ossa del cranio o dallo spazio epidurale	01.52.10 ↔	Emisferectomia, tessuto tumorale intracerebrale di origine cerebrale
01.24.16 ↔	Altra craniotomia, altro drenaggio di liquido epidurale o per altri motivi	01.52.11 ↔	Emisferectomia, tessuto tumorale intracerebrale di origine extracerebrale
01.25.10 ↔	Altra craniectomia con decompressione	01.52.99 ↔	Emisferectomia, altro
01.25.11 ↔	Altra craniectomia per evacuazione di ematoma epidurale	01.53.00 ↔	Lobectomia cerebrale, NAS
01.25.12 ↔	Altra craniectomia per evacuazione di empiema epidurale	01.53.10 ↔	Lobectomia cerebrale, tessuto tumorale intracerebrale di origine cerebrale
01.25.13 ↔	Altra craniectomia per rimozione di corpo estraneo dalle ossa del cranio o dallo spazio epidurale	01.53.11 ↔	Lobectomia cerebrale, tessuto tumorale intracerebrale di origine extracerebrale
01.25.14 ↔	Altra craniectomia, Inserzione di materiale alloplastico o di sistema di somministrazione farmacologica nelle ossa del cranio o nello spazio epidurale	01.53.99 ↔	Lobectomia cerebrale, altro
01.25.19 ↔	Altra craniectomia, per drenaggio di liquido epidurale o per altri motivi	02.02 ↔	Riposizionamento di frammenti di frattura affossata del cranio
		02.03 ↔	Formazione di opercoli cranici
		02.05.10 ↔	Inserzione di impianto CAD nel neurocranio senza interessamento dello splancnocranio, difetto semplice
		02.05.11 ↔	Inserzione di impianto CAD nel neurocranio senza interessamento dello splancnocranio, difetto maggiore o complesso

02.05.20 ↔	Inserzione di impianto CAD nel neurocranio con interessamento di orbita, regione temporale o seno frontale, fino a 2 regioni	02.99.50 ↔	Impianto e rimozione di sistema di cateteri a palloncino per brachiterapia intracerebrale
02.05.30 ↔	Inserzione di impianto CAD nel neurocranio con interessamento di più regioni dello splancocranio, da 3 regioni	03.4X.10 ↔	Asportazione o distruzione di tessuto tumorale del midollo spinale (intramidollare)
02.06.10 ↔	Cranioplastica fronto-orbitale per spostamento osseo	03.4X.11 ↔	Asportazione o distruzione di tessuto tumorale delle meningi spinali e ossa
02.06.20 ↔	Riparazione del neurocranio senza interessamento dello splancocranio, con impianto semplice (cemento osseo, materiale alloplastico)	03.4X.12 ↔	Asportazione o distruzione di tessuto tumorale delle radici e dei gangli spinali
02.06.30 ↔	Riparazione di neurocranio e splancocranio o del solo splancocranio, con impianto semplice (cemento osseo, materiale alloplastico)	03.4X.19 ↔	Asportazione o distruzione di tessuto tumorale del midollo o delle meningi spinali, altro
02.12.22 ↔	Altra duraplastica con cranioplastica del passaggio craniocervicale	03.4X.20 ↔	Asportazione o distruzione di altra lesione del midollo spinale (intramidollare)
02.14 ↔	Plessectomia coroidea	03.51 ↔	Riparazione di meningocele spinale
02.2 ↔	Ventricolostomia	03.52 ↔	Riparazione di mielomeningocele spinale
02.31 ↔	Shunt fra ventricolo e strutture del capo e del collo	03.59.10 ↔	Altri interventi di riparazione o plastica sulle strutture del canale vertebrale, Chiusura di diastematomielia
02.32 ↔	Shunt fra ventricolo e sistema circolatorio	03.59.11 ↔	Altri interventi di riparazione o plastica sulle strutture del canale vertebrale, Sezione di filo terminale
02.33 ↔	Shunt fra ventricolo e cavità toracica	03.71 ↔	Shunt spinale subaracnoideo-peritoneale
02.34 ↔	Shunt fra ventricolo, cavità addominale e i suoi organi	03.72 ↔	Shunt spinale subaracnoideo ureterale
02.35 ↔	Shunt fra ventricolo ed apparato urinario	03.79 ↔	Shunt spinale, altro
02.51.00 ↔	Sinangiosi, NAS	03.93.10 ↔	Impianto o sostituzione di elettrodo(i) di neurostimolatore epidurale temporaneo, sistema a elettrodo singolo, stimolazione di prova
02.51.11 ↔	EDAS (encefalo-duro-arterio-sinangiosi)	03.93.11 ↔	Impianto o sostituzione di elettrodo(i) di neurostimolatore epidurale temporaneo, sistema a più elettrodi, stimolazione di prova
02.51.12 ↔	EDS (encefalo-duro-sinangiosi), posa della dura madre invertita sulla corteccia cerebrale	03.93.20 ↔	Impianto o sostituzione di elettrodo(i) di neurostimolatore epidurale permanente, sistema a elettrodo singolo, stimolazione continua, percutanea
02.51.13 ↔	EDS (encefalo-duro-sinangiosi), posa di un'arteria e della dura madre invertita sulla corteccia cerebrale	03.93.21 ↔	Impianto o sostituzione di elettrodo(i) di neurostimolatore epidurale permanente, sistema a più elettrodi, stimolazione continua, percutanea
02.51.14 ↔	EMS (encefalo-mio-sinangiosi)	03.93.22 ↔	Impianto o sostituzione di elettrodo(i) di neurostimolatore epidurale permanente, sistema a elettrodo singolo, stimolazione continua, chirurgica a cielo aperto
02.51.15 ↔	EGPS (encefalo-galea-periostio-sinangiosi)	03.93.23 ↔	Impianto o sostituzione di elettrodo(i) di neurostimolatore epidurale permanente, sistema a più elettrodi, stimolazione continua, chirurgica a cielo aperto
02.51.99 ↔	Sinangiosi, altro	03.93.30 ↔	Impianto o sostituzione di elettrodo subdurale per stimolazione della radice anteriore
02.93.30 ↔	Impianto o sostituzione di elettrodi per la neurostimolazione intracranica, NAS	03.93.99 ↔	Impianto o sostituzione di elettrodo(i) di neurostimolatore spinale, altro
02.93.31 ↔	Impianto o sostituzione di microelettrodi temporanei per derivazione e stimolazione uniloculare	03.97 ↔	Revisione di shunt spinale
02.93.32 ↔	Impianto o sostituzione di microelettrodi temporanei per derivazione e stimolazione multiloculare	03.9A.10 ↔	Impianto o sostituzione di neurostimolatore per la neurostimolazione epidurale, NAS
02.93.33 ↔	Impianto o sostituzione di microelettrodi permanenti per derivazione e stimolazione uniloculare	03.9A.11 ↔	Impianto o sostituzione di neurostimolatore per la neurostimolazione epidurale, sistema a elettrodo singolo, non ricaricabile
02.93.34 ↔	Impianto o sostituzione di microelettrodi permanenti per derivazione e stimolazione multiloculare	03.9A.12 ↔	Impianto o sostituzione di neurostimolatore per la neurostimolazione epidurale, sistema a più elettrodi, non ricaricabile
02.93.39 ↔	Impianto o sostituzione di elettrodi per la neurostimolazione intracranica, altro	03.9A.13 ↔	Impianto o sostituzione di neurostimolatore per la neurostimolazione epidurale, sistema a più elettrodi, ricaricabile
02.96 ↔	Applicazione di elettrodi sfenoidali	03.9A.19 ↔	Impianto o sostituzione di neurostimolatore per la neurostimolazione epidurale, altro
02.97.10 ↔	Impianto o sostituzione di neurostimolatore per la neurostimolazione intracranica, NAS	03.9A.21 ↔	Impianto o sostituzione di neurostimolatore per la neurostimolazione della radice anteriore
02.97.11 ↔	Impianto o sostituzione di neurostimolatore per la neurostimolazione intracranica, sistema a elettrodo singolo, non ricaricabile	04.01.00 ↔	Asportazione di neurinoma acustico, NAS
02.97.12 ↔	Impianto o sostituzione di neurostimolatore per la neurostimolazione intracranica, sistema a più elettrodi, non ricaricabile	04.01.10 ↔	Asportazione di neurinoma acustico mediante craniotomia
02.97.14 ↔	Impianto o sostituzione di neurostimolatore per la neurostimolazione intracranica, sistema a più elettrodi, ricaricabile, omnidirezionale	04.01.11 ↔	Asportazione di neurinoma acustico, Approccio translabyrinthico
02.97.15 ↔	Impianto o sostituzione di neurostimolatore per la neurostimolazione intracranica, sistema a più elettrodi, ricaricabile, bidirezionale	04.01.99 ↔	Asportazione di neurinoma acustico, altro
02.97.19 ↔	Impianto o sostituzione di neurostimolatore per la neurostimolazione intracranica, altro	04.02 ↔	Sezione del nervo trigemino
02.99.10 ↔	Interventi stereotassici sul sistema liquorale		
02.99.11 ↔	Impianto o espianto stereotassico di materiale radioattivo quale intervento indipendente		
02.99.12 ↔	Impianto stereotassico di tessuto nel cranio, nel cervello e nelle meningi cerebrali		
02.99.13 ↔	Instillazione stereotassica di medicamenti quale intervento indipendente		
02.99.14 ↔	Impianto, revisione o sostituzione stereotassica di cateteri intracerebrali per infusione intraventricolare		

04.05.00 ↔	Gangliectomia e distruzione del ganglio di Gasser, NAS	04.76 ↔	Riparazione di lesioni traumatiche di vecchia data di nervi cranici e periferici
04.05.10 ↔	Gangliectomia del ganglio di Gasser	04.79.10 ↔	Innesto e trasposizione del tratto extracranico di nervi cranici con sutura epineurale
04.08.00 ↔	Fenestrazione della guaina del nervo ottico, NAS	04.79.11 ↔	Innesto e trasposizione del plesso brachiale con sutura epineurale
04.08.10 ↔	Altri interventi sul nervo ottico	04.79.12 ↔	Innesto e trasposizione di nervi della spalla con sutura epineurale
04.08.99 ↔	Fenestrazione della guaina del nervo ottico, altro	04.79.13 ↔	Innesto e trasposizione di nervi del braccio e della mano con sutura epineurale
04.41 ↔	Decompressione della radice del trigemino	04.79.14 ↔	Innesto e trasposizione di nervi del tronco e delle estremità inferiori con sutura epineurale
04.51.09 ↔	Innesto di nervi cranici o periferici, altro	04.79.19 ↔	Innesto e trasposizione del tratto extracranico di nervi cranici con sutura epineurale, altro
04.51.10 ↔	Innesto del tratto extracranico di nervi cranici	04.79.20 ↔	Innesto e trasposizione di nervo con sutura interfascicolare
04.51.11 ↔	Innesto del plesso brachiale e di nervi della spalla	04.79.21 ↔	Innesto e trasposizione del tratto extracranico di nervi cranici con sutura interfascicolare
04.51.12 ↔	Innesto di nervi del braccio e della mano	04.79.22 ↔	Innesto e trasposizione del plesso brachiale con sutura interfascicolare
04.51.13 ↔	Innesto di nervi del tronco e delle estremità inferiori	04.79.23 ↔	Innesto e trasposizione di nervi della spalla con sutura interfascicolare
04.51.19 ↔	Innesto di altri nervi cranici o periferici	04.79.24 ↔	Innesto e trasposizione di nervi del braccio e della mano con sutura interfascicolare
04.6X.00 ↔	Trasposizione di nervi cranici e periferici, NAS	04.79.25 ↔	Innesto e trasposizione di nervi del tronco e delle estremità inferiori con sutura interfascicolare
04.6X.10 ↔	Trasposizione del tratto extracranico di nervi cranici con sutura epineurale primaria	04.79.29 ↔	Innesto e trasposizione di nervo con sutura interfascicolare, altro
04.6X.11 ↔	Trasposizione del tratto extracranico di nervi cranici con sutura epineurale secondaria	04.95.10 ↔	Impianto o sostituzione di neurostimolatore per la neurostimolazione periferica, NAS
04.6X.12 ↔	Trasposizione del tratto extracranico di nervi cranici con sutura interfascicolare primaria e secondaria	04.95.11 ↔	Impianto o sostituzione di neurostimolatore per la neurostimolazione periferica, sistema a elettrodo singolo, non ricaricabile
04.6X.20 ↔	Trasposizione del plesso brachiale con sutura epineurale primaria	04.95.12 ↔	Impianto o sostituzione di neurostimolatore per la neurostimolazione periferica, sistema a più elettrodi, non ricaricabile
04.6X.21 ↔	Trasposizione del plesso brachiale con sutura epineurale secondaria	04.95.13 ↔	Impianto o sostituzione di neurostimolatore per la neurostimolazione periferica, sistema a più elettrodi, ricaricabile
04.6X.22 ↔	Trasposizione del plesso brachiale con sutura interfascicolare primaria	04.95.14 ↔	Impianto o sostituzione di neurostimolatore per la stimolazione del nervo valgo
04.6X.23 ↔	Trasposizione del plesso brachiale con sutura interfascicolare secondaria	04.95.19 ↔	Impianto o sostituzione di neurostimolatore per la neurostimolazione periferica, altro
04.6X.30 ↔	Trasposizione di nervi della spalla con sutura epineurale primaria e secondaria	06.2X.00 ↔	Emitiroidectomia monolaterale, NAS
04.6X.31 ↔	Trasposizione di nervi della spalla con sutura interfascicolare primaria e secondaria	06.2X.11 ↔	Emitiroidectomia monolaterale senza paratiroidectomia
04.6X.40 ↔	Trasposizione di nervi del braccio con sutura epineurale primaria	06.2X.12 ↔	Emitiroidectomia monolaterale con paratiroidectomia
04.6X.41 ↔	Trasposizione di nervi del braccio con sutura epineurale secondaria	06.2X.99 ↔	Emitiroidectomia monolaterale, altro
04.6X.42 ↔	Trasposizione di nervi del braccio con sutura interfascicolare primaria	06.4X.00 ↔	Tiroidectomia completa (totale), NAS
04.6X.43 ↔	Trasposizione di nervi del braccio con sutura interfascicolare secondaria	06.4X.10 ↔	Tiroidectomia completa (totale) senza paratiroidectomia
04.6X.50 ↔	Trasposizione di nervi del tronco e delle estremità inferiori con sutura epineurale primaria e secondaria	06.4X.11 ↔	Tiroidectomia completa (totale) con paratiroidectomia
04.6X.51 ↔	Trasposizione di nervi del tronco e delle estremità inferiori con sutura interfascicolare primaria e secondaria	06.4X.99 ↔	Tiroidectomia completa (totale), altro
04.6X.60 ↔	Trasposizione di nervi della mano con sutura interfascicolare primaria e secondaria	06.50.00 ↔	Tiroidectomia retrosternale, NAS
04.6X.70 ↔	Trasposizione con neurolisi e decompressione del tratto extracranico di nervi cranici	06.50.10 ↔	Tiroidectomia retrosternale mediante sternotomia
04.6X.71 ↔	Trasposizione con neurolisi e decompressione del plesso brachiale o di nervi della spalla	06.50.99 ↔	Tiroidectomia retrosternale, altro
04.6X.72 ↔	Trasposizione con neurolisi e decompressione di nervi del braccio	06.51.00 ↔	Tiroidectomia retrosternale parziale, NAS
04.6X.73 ↔	Trasposizione con neurolisi e decompressione di nervi della mano	06.51.10 ↔	Tiroidectomia retrosternale parziale mediante sternotomia
04.6X.74 ↔	Trasposizione con neurolisi e decompressione di nervi del tronco e delle estremità inferiori	06.51.99 ↔	Tiroidectomia retrosternale parziale, altro
04.6X.75 ↔	Trasposizione di altri nervi cranici e periferici (incl. neurolisi, decompressione, sutura epineurale e interfascicolare)	06.52.00 ↔	Tiroidectomia retrosternale completa (totale), NAS
04.6X.99 ↔	Trasposizione di nervi cranici e periferici, altro	06.52.10 ↔	Tiroidectomia retrosternale completa mediante sternotomia
04.71 ↔	Anastomosi ipoglosso-facciale	06.52.99 ↔	Tiroidectomia retrosternale completa (totale), altro
04.72 ↔	Anastomosi accessorio-facciale	06.81.00 ↔	Paratiroidectomia completa, NAS
04.73 ↔	Anastomosi accessorio-ipoglosso	06.81.10 ↔	Paratiroidectomia completa, senza reimpianto
04.74.00 ↔	Altre anastomosi di nervi cranici o periferici, NAS	06.81.13 ↔	Paratiroidectomia completa mediante sternotomia, senza reimpianto
04.74.10 ↔	Anastomosi fascio-fasciale di nervo	06.81.99 ↔	Paratiroidectomia completa, altro
04.74.11 ↔	Anastomosi intercosto-fascicolare di nervo		
04.74.99 ↔	Altre anastomosi di nervi cranici o periferici, altro		
04.75 ↔	Revisione di pregressa ricostruzione di nervi cranici e periferici		

06.89.00 ↔	Paratiroidectomia parziale, NAS	16.42 ↔	Enucleazione del bulbo oculare con altro impianto contemporaneo
06.89.11 ↔	Riesplorazione con paratiroidectomia parziale	16.49 ↔	Enucleazione del bulbo oculare, altro
06.94 ↔	Reimpianto di tessuto tiroideo	16.51.00 ↔	Esenterazione dell'orbita con rimozione di strutture adiacenti, NAS
06.95.00 ↔	Reimpianto di tessuto paratiroideo, NAS	16.51.10 ↔	Esenterazione dell'orbita con rimozione di strutture adiacenti, con conservazione della cute palpebrale
06.95.10 ↔	Paratiroidectomia completa, con reimpianto, NAS	16.51.11 ↔	Esenterazione dell'orbita con rimozione di strutture adiacenti, senza conservazione della cute palpebrale
06.95.11 ↔	Paratiroidectomia completa, con reimpianto ortotopico	16.51.99 ↔	Esenterazione dell'orbita con rimozione di strutture adiacenti, altro
06.95.12 ↔	Paratiroidectomia completa, con reimpianto eterotopico	16.52.00 ↔	Esenterazione dell'orbita con rimozione terapeutica di osso orbitale, NAS
06.95.20 ↔	Paratiroidectomia completa mediante sternotomia, con reimpianto, NAS	16.52.10 ↔	Esenterazione dell'orbita con rimozione terapeutica di osso orbitale, con conservazione della cute palpebrale
06.95.21 ↔	Paratiroidectomia completa mediante sternotomia, con reimpianto, ortotopico	16.52.11 ↔	Esenterazione dell'orbita con rimozione terapeutica di osso orbitale, senza conservazione della cute palpebrale
06.95.22 ↔	Paratiroidectomia completa mediante sternotomia, con reimpianto, eterotopico	16.52.99 ↔	Esenterazione dell'orbita con rimozione terapeutica di osso orbitale, altro
06.95.99 ↔	Reimpianto di tessuto paratiroideo, altro	16.59.00 ↔	Altra esenterazione dell'orbita, NAS
07.13.00 ↔	Biopsia dell'ipofisi per via trans-frontale, NAS	16.59.10 ↔	Altra esenterazione dell'orbita, con conservazione della cute palpebrale
07.13.10 ↔	Biopsia chiusa [percutanea] [agobiopsia] dell'ipofisi per via trans-frontale	16.59.11 ↔	Altra esenterazione dell'orbita, senza conservazione della cute palpebrale
07.13.11 ↔	Biopsia a cielo aperto dell'ipofisi per via trans-frontale	16.59.99 ↔	Altra esenterazione dell'orbita, altro
07.13.12 ↔	Biopsia stereotassica dell'ipofisi per via trans-frontale	16.98.11 ↔	Ricostruzione della parete orbitale con lembo microvascolare
07.13.99 ↔	Biopsia dell'ipofisi per via trans-frontale, altro	18.71.11 ↔	Ricostruzione di padiglione auricolare, parziale con espansore tissutale
07.14.00 ↔	Biopsia dell'ipofisi per via trans-sfenoidale, NAS	18.71.12 ↔	Ricostruzione di padiglione auricolare, parziale con lembo galeale
07.14.10 ↔	Biopsia chiusa [percutanea] [agobiopsia] dell'ipofisi per via trans-sfenoidale	18.71.13 ↔	Ricostruzione di padiglione auricolare, parziale con innesto di cartilagine
07.14.11 ↔	Biopsia a cielo aperto dell'ipofisi per via trans-sfenoidale	18.71.14 ↔	Ricostruzione di padiglione auricolare, parziale con lembo microvascolare
07.14.12 ↔	Biopsia stereotassica dell'ipofisi per via trans-sfenoidale	18.71.20 ↔	Ricostruzione di padiglione auricolare, totale, NAS
07.14.99 ↔	Biopsia dell'ipofisi per via trans-sfenoidale, altro	18.71.21 ↔	Ricostruzione di padiglione auricolare, totale con espansore tissutale
07.15 ↔	Biopsia dell'ipofisi per via non specificata	18.71.22 ↔	Ricostruzione di padiglione auricolare, totale con lembo galeale
07.17.00 ↔	Biopsia della ghiandola pineale, NAS	18.71.23 ↔	Ricostruzione di padiglione auricolare, totale con innesto di cartilagine
07.17.10 ↔	Biopsia chiusa [percutanea] [agobiopsia] della ghiandola pineale	18.71.24 ↔	Ricostruzione di padiglione auricolare, totale con lembo microvascolare
07.17.11 ↔	Biopsia a cielo aperto della ghiandola pineale	18.71.29 ↔	Ricostruzione di padiglione auricolare, totale, altro
07.17.12 ↔	Biopsia stereotassica della ghiandola pineale	18.71.30 ↔	Impianto di materiale alloplastico nella ricostruzione di padiglione auricolare
07.17.99 ↔	Biopsia della ghiandola pineale, altro	18.72 ↔	Reimpianto di orecchio amputato
07.51 ↔	Esplorazione della regione pineale	19.11 ↔	Stapedectomia e stapedoplastica con protesi di staffa
07.52 ↔	Incisione della ghiandola pineale	19.19.00 ↔	Altra stapedectomia e stapedoplastica, NAS
07.53 ↔	Asportazione parziale della ghiandola pineale	19.19.10 ↔	Stapedotomia con protesi di staffa autologa (incudostapedotomia)
07.54 ↔	Asportazione della ghiandola pineale	19.19.11 ↔	Stapedotomia con protesi di staffa alloplastica (incudostapedotomia)
07.59 ↔	Interventi sulla ghiandola pineale, altro	19.19.12 ↔	Malleostapedotomia
07.61 ↔	Asportazione parziale dell'ipofisi, per via transfrontale	19.19.99 ↔	Altra stapedectomia e stapedoplastica, altro
07.62 ↔	Asportazione parziale dell'ipofisi, per via trans-sfenoidale	19.21 ↔	Revisione di stapedotomia, stapedectomia e stapedoplastica con sostituzione dell'incudine
07.63 ↔	Asportazione parziale dell'ipofisi, per via non specificata	19.29.10 ↔	Altra revisione di stapedotomia e stapedectomia con protesi di staffa
07.64 ↔	Asportazione totale dell'ipofisi per via transfrontale	19.29.11 ↔	Altra revisione di stapedotomia e stapedectomia con protesi di staffa autologa
07.65 ↔	Asportazione totale dell'ipofisi per via trans-sfenoidale	19.29.12 ↔	Altra revisione di stapedotomia e stapedectomia con protesi di staffa alloplastica
07.68 ↔	Asportazione totale dell'ipofisi, per altra via specificata	19.29.13 ↔	Altra revisione di plastica della staffa (senza sostituzione dell'incudine)
07.69 ↔	Asportazione totale dell'ipofisi per via non specificata	19.29.99 ↔	Altra revisione di stapedotomia, stapedectomia e stapedoplastica, altro
07.71 ↔	Esplorazione della fossa ipofisaria		
07.72 ↔	Incisione dell'ipofisi		
07.79 ↔	Interventi sull'ipofisi, altro		
07.80 ↔	Timectomia, NAS		
07.82 ↔	Altra asportazione totale del timo		
07.84 ↔	Asportazione totale del timo in toracosopia		
07.91 ↔	Esplorazione dell'area timica		
07.93 ↔	Riparazione del timo		
16.01 ↔	Orbitotomia con lembo osseo		
16.02 ↔	Orbitotomia con inserzione di impianto orbitale		
16.39 ↔	Eviscerazione del bulbo oculare, altro		
16.41 ↔	Enucleazione del bulbo oculare con impianto contemporaneo di protesi nella capsula di Tenone , con inserzione di muscoli		



19.9X.12 ↔	Riparazione dell'orecchio medio, reimpianto, riparazione della parete posteriore del meato uditivo	25.2X.24 ↔	Glossectomia parziale, approccio transmandibolare, ricostruzione con innesto libero con anastomosi microvascolare
19.9X.13 ↔	Ricostruzione dell'orecchio medio	25.2X.29 ↔	Glossectomia parziale, approccio transmandibolare, con altra ricostruzione
20.42 ↔	Mastoidectomia radicale	25.2X.30 ↔	Pelviglossectomia, approccio transorale, NAS
20.43.11 ↔	Mastoidectomia, con liberazione del canale facciale, senza decompressione del nervo	25.2X.31 ↔	Pelviglossectomia, approccio transorale, senza ricostruzione
20.43.12 ↔	Mastoidectomia, con liberazione del canale facciale, con decompressione del nervo	25.2X.32 ↔	Pelviglossectomia, approccio transorale, ricostruzione con mucosa locale
20.44.00 ↔	Mastoidectomia, asportazione subtotale della rocca petrosa (petrosectomia subtotale), NAS	25.2X.33 ↔	Pelviglossectomia, approccio transorale, ricostruzione con lembo miocutaneo
20.44.11 ↔	Mastoidectomia, asportazione subtotale della rocca petrosa (petrosectomia subtotale), senza oblitterazione	25.2X.34 ↔	Pelviglossectomia, approccio transorale, ricostruzione con innesto libero con anastomosi microvascolare
20.44.12 ↔	Mastoidectomia, asportazione subtotale della rocca petrosa (petrosectomia subtotale), con oblitterazione di tessuto adiposo	25.2X.39 ↔	Pelviglossectomia, approccio transorale, con altra ricostruzione
20.44.13 ↔	Mastoidectomia, asportazione subtotale della rocca petrosa (petrosectomia subtotale), con oblitterazione di tessuto muscolare	25.2X.40 ↔	Pelviglossectomia, approccio transmandibolare, NAS
20.44.14 ↔	Mastoidectomia, asportazione subtotale della rocca petrosa (petrosectomia subtotale), con oblitterazione di tessuto adiposo nonché muscolare	25.2X.41 ↔	Pelviglossectomia, approccio transmandibolare, senza ricostruzione
20.45.10 ↔	Mastoidectomia, asportazione parziale della rocca petrosa, NAS	25.2X.42 ↔	Pelviglossectomia, approccio transmandibolare, ricostruzione con mucosa locale
20.45.11 ↔	Mastoidectomia, asportazione parziale della rocca petrosa, senza oblitterazione	25.2X.43 ↔	Pelviglossectomia, approccio transmandibolare, ricostruzione con lembo miocutaneo
20.45.12 ↔	Mastoidectomia, asportazione parziale della rocca petrosa, con oblitterazione di tessuto adiposo	25.2X.44 ↔	Pelviglossectomia, approccio transmandibolare, ricostruzione con innesto libero con anastomosi microvascolare
20.45.13 ↔	Mastoidectomia, asportazione parziale della rocca petrosa, con oblitterazione di tessuto muscolare	25.2X.49 ↔	Pelviglossectomia, approccio transmandibolare, con altra ricostruzione
20.45.14 ↔	Mastoidectomia, asportazione parziale della rocca petrosa, con oblitterazione di tessuto adiposo nonché muscolare	25.2X.50 ↔	Pelviglossomandibolectomia, NAS
20.95.00 ↔	Impianto di apparecchio acustico elettromagnetico, NAS	25.2X.51 ↔	Pelviglossomandibolectomia, senza ricostruzione
20.95.10 ↔	Impianto o sostituzione di apparecchio acustico attivo senza interruzione della catena degli ossicini	25.2X.52 ↔	Pelviglossomandibolectomia, ricostruzione con mucosa locale
20.95.11 ↔	Impianto o sostituzione di apparecchio acustico attivo con interruzione della catena degli ossicini	25.2X.53 ↔	Pelviglossomandibolectomia, ricostruzione con lembo miocutaneo
20.95.99 ↔	Impianto di apparecchio acustico elettromagnetico, altro	25.2X.54 ↔	Pelviglossomandibolectomia, ricostruzione con innesto libero con anastomosi microvascolare
20.96 ↔	Impianto o sostituzione di apparecchio protesico cocleare, NAS	25.2X.59 ↔	Pelviglossomandibolectomia, con altra ricostruzione
20.97 ↔	Impianto o sostituzione di apparecchio protesico cocleare, singolo canale	25.3X.00 ↔	Glossectomia totale, NAS
20.98 ↔	Impianto o sostituzione di apparecchio protesico cocleare, canale multiplo	25.3X.09 ↔	Glossectomia totale, altro
25.2X.00 ↔	Glossectomia parziale, NAS	25.3X.10 ↔	Glossectomia totale, approccio transorale, NAS
25.2X.09 ↔	Glossectomia parziale, altro	25.3X.11 ↔	Glossectomia totale, approccio transorale, senza ricostruzione
25.2X.10 ↔	Glossectomia parziale, approccio transorale, NAS	25.3X.12 ↔	Glossectomia totale, approccio transorale, ricostruzione con mucosa locale
25.2X.11 ↔	Glossectomia parziale, approccio transorale, senza ricostruzione	25.3X.13 ↔	Glossectomia totale, approccio transorale, ricostruzione con lembo miocutaneo
25.2X.12 ↔	Glossectomia parziale, approccio transorale, ricostruzione con mucosa locale	25.3X.14 ↔	Glossectomia totale, approccio transorale, ricostruzione con innesto libero con anastomosi microvascolare
25.2X.13 ↔	Glossectomia parziale, approccio transorale, ricostruzione con lembo miocutaneo	25.3X.19 ↔	Glossectomia totale, approccio transorale, con altra ricostruzione
25.2X.14 ↔	Glossectomia parziale, approccio transorale, ricostruzione con innesto libero con anastomosi microvascolare	25.3X.20 ↔	Glossectomia totale, approccio transmandibolare, NAS
25.2X.19 ↔	Glossectomia parziale, approccio transorale, con altra ricostruzione	25.3X.21 ↔	Glossectomia totale, approccio transmandibolare, senza ricostruzione
25.2X.20 ↔	Glossectomia parziale, approccio transmandibolare, NAS	25.3X.22 ↔	Glossectomia totale, approccio transmandibolare, ricostruzione con mucosa locale
25.2X.21 ↔	Glossectomia parziale, approccio transmandibolare, senza ricostruzione	25.3X.23 ↔	Glossectomia totale, approccio transmandibolare, ricostruzione con lembo miocutaneo
25.2X.22 ↔	Glossectomia parziale, approccio transmandibolare, ricostruzione con mucosa locale	25.3X.24 ↔	Glossectomia totale, approccio transmandibolare, ricostruzione con innesto libero con anastomosi microvascolare
25.2X.23 ↔	Glossectomia parziale, approccio transmandibolare, ricostruzione con lembo miocutaneo	25.3X.29 ↔	Glossectomia totale, approccio transmandibolare, con altra ricostruzione
		25.3X.30 ↔	Pelviglossectomia totale, approccio transorale, NAS
		25.3X.31 ↔	Pelviglossectomia totale, approccio transorale, senza ricostruzione
		25.3X.32 ↔	Pelviglossectomia totale, approccio transorale, ricostruzione con mucosa locale

25.3X.33 ↔	Pelviglossectomia totale, approccio transorale, ricostruzione con lembo miocutaneo	25.4X.40 ↔	Pelviglossectomia radicale, approccio transmandibolare, NAS
25.3X.34 ↔	Pelviglossectomia totale, approccio transorale, ricostruzione con innesto libero con anastomosi microvascolare	25.4X.41 ↔	Pelviglossectomia radicale, approccio transmandibolare, senza ricostruzione
25.3X.39 ↔	Pelviglossectomia totale, approccio transorale, con altra ricostruzione	25.4X.42 ↔	Pelviglossectomia radicale, approccio transmandibolare, ricostruzione con mucosa locale
25.3X.40 ↔	Pelviglossectomia totale, approccio transmandibolare, NAS	25.4X.43 ↔	Pelviglossectomia radicale, approccio transmandibolare, ricostruzione con lembo miocutaneo
25.3X.41 ↔	Pelviglossectomia totale, approccio transmandibolare, senza ricostruzione	25.4X.44 ↔	Pelviglossectomia radicale, approccio transmandibolare, ricostruzione con innesto libero con anastomosi microvascolare
25.3X.42 ↔	Pelviglossectomia totale, approccio transmandibolare, ricostruzione con mucosa locale	25.4X.49 ↔	Pelviglossectomia radicale, approccio transmandibolare, con altra ricostruzione
25.3X.43 ↔	Pelviglossectomia totale, approccio transmandibolare, ricostruzione con lembo miocutaneo	25.4X.50 ↔	Pelviglossomandibolectomia radicale, NAS
25.3X.44 ↔	Pelviglossectomia totale, approccio transmandibolare, ricostruzione con innesto libero con anastomosi microvascolare	25.4X.51 ↔	Pelviglossomandibolectomia radicale, senza ricostruzione
25.3X.49 ↔	Pelviglossectomia totale, approccio transmandibolare, con altra ricostruzione	25.4X.52 ↔	Pelviglossomandibolectomia radicale, ricostruzione con mucosa locale
25.3X.50 ↔	Pelviglossomandibolectomia totale, NAS	25.4X.53 ↔	Pelviglossomandibolectomia radicale, ricostruzione con lembo miocutaneo
25.3X.51 ↔	Pelviglossomandibolectomia totale, senza ricostruzione	25.4X.54 ↔	Pelviglossomandibolectomia radicale, ricostruzione con innesto libero con anastomosi microvascolare
25.3X.52 ↔	Pelviglossomandibolectomia totale, ricostruzione con mucosa locale	25.4X.59 ↔	Pelviglossomandibolectomia radicale, con altra ricostruzione
25.3X.53 ↔	Pelviglossomandibolectomia totale, ricostruzione con lembo miocutaneo	25.4X.99 ↔	Glossectomia radicale, altro
25.3X.54 ↔	Pelviglossomandibolectomia totale, ricostruzione con innesto libero con anastomosi microvascolare	27.54.00 ↔	Riparazione di schisi (congenita) del labbro, NAS
25.3X.59 ↔	Pelviglossomandibolectomia totale, con altra ricostruzione	27.54.10 ↔	Labioplastica per schisi (congenita) del labbro
25.4X.00 ↔	Glossectomia radicale, NAS	27.54.11 ↔	Intervento secondario per schisi (congenita) del labbro
25.4X.10 ↔	Glossectomia radicale, approccio transorale, NAS	27.54.99 ↔	Riparazione di schisi (congenita) del labbro, altro
25.4X.11 ↔	Glossectomia radicale, approccio transorale, senza ricostruzione	27.57.10 ↔	Impianto di innesto libero con anastomosi microvascolare su labbro e bocca
25.4X.12 ↔	Glossectomia radicale, approccio transorale, ricostruzione con mucosa locale	27.57.11 ↔	Impianto di lembo a distanza peduncolato su labbro e bocca
25.4X.13 ↔	Glossectomia radicale, approccio transorale, ricostruzione con lembo miocutaneo	27.57.99 ↔	Innesto di lembo peduncolato o libero su labbro e bocca, altro
25.4X.14 ↔	Glossectomia radicale, approccio transorale, ricostruzione con innesto libero con anastomosi microvascolare	27.59.40 ↔	Altra ricostruzione plastica di labbro e bocca mediante innesto libero con anastomosi microvascolare
25.4X.19 ↔	Glossectomia radicale, approccio transorale, con altra ricostruzione	27.62.00 ↔	Correzione di palatoschisi, NAS
25.4X.20 ↔	Glossectomia radicale, approccio transmandibolare, NAS	27.62.10 ↔	Ricostruzione plastica primaria del palato osseo senza innesto osseo
25.4X.21 ↔	Glossectomia radicale, approccio transmandibolare, senza ricostruzione	27.62.11 ↔	Ricostruzione plastica primaria del palato osseo con innesto osseo
25.4X.22 ↔	Glossectomia radicale, approccio transmandibolare, ricostruzione con mucosa locale	27.62.20 ↔	Ricostruzione plastica secondaria del palato osseo senza innesto osseo
25.4X.23 ↔	Glossectomia radicale, approccio transmandibolare, ricostruzione con lembo miocutaneo	27.62.99 ↔	Correzione di palatoschisi, altro
25.4X.24 ↔	Glossectomia radicale, approccio transmandibolare, ricostruzione con innesto libero con anastomosi microvascolare	27.63.10 ↔	Revisione di correzione di palatoschisi, Gnatoplastica
25.4X.29 ↔	Glossectomia radicale, approccio transmandibolare, con altra ricostruzione	27.63.11 ↔	Revisione di correzione di palatoschisi, Gnatoplastica con osteoplastica
25.4X.30 ↔	Pelviglossectomia radicale, approccio transorale, NAS	27.63.20 ↔	Revisione di correzione di palatoschisi, Correzione secondaria di gnatoschisi
25.4X.31 ↔	Pelviglossectomia radicale, approccio transorale, senza ricostruzione	27.63.99 ↔	Revisione di correzione di palatoschisi, altro
25.4X.32 ↔	Pelviglossectomia radicale, approccio transorale, ricostruzione con mucosa locale	29.33.11 ↔	Faringectomia parziale, Ricostruzione con lembo peduncolato regionale o a distanza
25.4X.33 ↔	Pelviglossectomia radicale, approccio transorale, ricostruzione con lembo miocutaneo	29.33.12 ↔	Faringectomia parziale, Ricostruzione con innesto libero con anastomosi microvascolare
25.4X.34 ↔	Pelviglossectomia radicale, approccio transorale, ricostruzione con innesto libero con anastomosi microvascolare	29.33.20 ↔	Faringectomia totale, Ricostruzione con lembo peduncolato regionale o a distanza
25.4X.39 ↔	Pelviglossectomia radicale, approccio transorale, con altra ricostruzione	29.33.21 ↔	Faringectomia totale, Ricostruzione con innesto libero con anastomosi microvascolare, innesto intestinale libero o pull-up gastrico
		30.3X.00 ↔	Laringectomia totale, NAS
		30.3X.10 ↔	Laringectomia totale, senza ricostruzione
		30.3X.11 ↔	Laringectomia totale, ricostruzione con mucosa locale
		30.3X.12 ↔	Laringectomia totale, ricostruzione con innesto non vascolarizzato
		30.3X.13 ↔	Laringectomia totale, ricostruzione con lembo regionale peduncolato

30.3X.14 ↔	Laringectomia totale, ricostruzione con lembo a distanza peduncolato	32.32.13 ↔	Resezione segmentale anatomica del polmone, chirurgica a cielo aperto, con dilatazione angioplastica
30.3X.15 ↔	Laringectomia totale, ricostruzione con innesto libero con anastomosi microvascolare	32.32.14 ↔	Resezione segmentale anatomica del polmone, chirurgica a cielo aperto, con dilatazione broncoplastica nonché angioplastica
30.3X.16 ↔	Laringectomia totale, ricostruzione con innesto intestinale libero	32.39 ↔	Altra resezione segmentale anatomica non specificata del polmone
30.3X.17 ↔	Laringectomia totale, ricostruzione con pull-up gastrico	32.40 ↔	Lobectomia del polmone, NAS
30.3X.19 ↔	Laringectomia totale, altra ricostruzione	32.41.15 ↔	Lobectomia del polmone, per via toracoscopica, senza dilatazione broncoplastica nonché angioplastica
30.3X.99 ↔	Laringectomia totale, altro	32.41.16 ↔	Lobectomia del polmone, per via toracoscopica, con dilatazione broncoplastica, con dilatazione broncoplastica
30.4X.00 ↔	Laringectomia radicale, NAS	32.41.17 ↔	Lobectomia del polmone, per via toracoscopica, con dilatazione angioplastica
30.4X.10 ↔	Laringectomia radicale, con faringectomia, senza ricostruzione	32.41.18 ↔	Lobectomia del polmone, per via toracoscopica, con dilatazione broncoplastica nonché angioplastica
30.4X.11 ↔	Laringectomia radicale, con faringectomia, ricostruzione con mucosa locale	32.42.15 ↔	Lobectomia del polmone, chirurgica a cielo aperto, senza dilatazione broncoplastica nonché angioplastica
30.4X.12 ↔	Laringectomia radicale, con faringectomia, ricostruzione con innesto non vascolarizzato	32.42.16 ↔	Lobectomia del polmone, chirurgica a cielo aperto, con dilatazione broncoplastica
30.4X.13 ↔	Laringectomia radicale, con faringectomia, ricostruzione con lembo regionale peduncolato	32.42.17 ↔	Lobectomia del polmone, chirurgica a cielo aperto, con dilatazione angioplastica
30.4X.14 ↔	Laringectomia radicale, con faringectomia, ricostruzione con lembo peduncolato	32.42.18 ↔	Lobectomia del polmone, chirurgica a cielo aperto, con dilatazione broncoplastica nonché angioplastica
30.4X.15 ↔	Laringectomia radicale, con faringectomia, ricostruzione con innesto libero con anastomosi microvascolare	32.43.11 ↔	Lobectomia del polmone, allargata, per via toracoscopica, senza dilatazione broncoplastica nonché angioplastica
30.4X.16 ↔	Laringectomia radicale, con faringectomia, ricostruzione con innesto intestinale libero	32.43.12 ↔	Lobectomia del polmone, allargata, per via toracoscopica, con dilatazione broncoplastica
30.4X.17 ↔	Laringectomia radicale, con faringectomia, ricostruzione con pull-up gastrico	32.43.13 ↔	Lobectomia del polmone, allargata, per via toracoscopica, con dilatazione angioplastica
30.4X.19 ↔	Laringectomia radicale, con faringectomia, altra ricostruzione	32.43.14 ↔	Lobectomia del polmone, allargata, per via toracoscopica, con dilatazione broncoplastica nonché angioplastica
30.4X.20 ↔	Laringectomia radicale, con faringectomia e tiroidectomia, senza ricostruzione	32.43.21 ↔	Lobectomia del polmone, allargata, chirurgica a cielo aperto, senza dilatazione broncoplastica nonché angioplastica
30.4X.21 ↔	Laringectomia radicale, con faringectomia e tiroidectomia, ricostruzione con mucosa locale	32.43.22 ↔	Lobectomia del polmone, allargata, chirurgica a cielo aperto, con dilatazione broncoplastica
30.4X.22 ↔	Laringectomia radicale, con faringectomia e tiroidectomia, ricostruzione con innesto non vascolarizzato	32.43.23 ↔	Lobectomia del polmone, allargata, chirurgica a cielo aperto, con dilatazione angioplastica
30.4X.23 ↔	Laringectomia radicale, con faringectomia e tiroidectomia, ricostruzione con lembo regionale peduncolato	32.43.24 ↔	Lobectomia del polmone, allargata, chirurgica a cielo aperto, con dilatazione broncoplastica nonché angioplastica
30.4X.24 ↔	Laringectomia radicale, con faringectomia e tiroidectomia, ricostruzione con lembo peduncolato	32.44.11 ↔	Bilobectomia del polmone, per via toracoscopica, senza dilatazione broncoplastica nonché angioplastica
30.4X.25 ↔	Laringectomia radicale, con faringectomia e tiroidectomia, ricostruzione con innesto libero con anastomosi microvascolare	32.44.12 ↔	Bilobectomia del polmone, per via toracoscopica, con dilatazione broncoplastica
30.4X.26 ↔	Laringectomia radicale, con faringectomia e tiroidectomia, ricostruzione con innesto intestinale libero	32.44.13 ↔	Bilobectomia del polmone, per via toracoscopica, con dilatazione angioplastica
30.4X.27 ↔	Laringectomia radicale, con faringectomia e tiroidectomia, ricostruzione con pull-up gastrico	32.44.14 ↔	Bilobectomia del polmone, per via toracoscopica, con dilatazione broncoplastica nonché angioplastica
30.4X.29 ↔	Laringectomia radicale, con faringectomia e tiroidectomia, altra ricostruzione	32.44.21 ↔	Bilobectomia del polmone, chirurgica a cielo aperto, senza dilatazione broncoplastica nonché angioplastica
30.4X.99 ↔	Laringectomia radicale, altro	32.44.22 ↔	Bilobectomia del polmone, chirurgica a cielo aperto, con dilatazione broncoplastica
32.31.11 ↔	Resezione segmentale anatomica del polmone, per via toracoscopica, senza dilatazione broncoplastica nonché angioplastica	32.44.23 ↔	Bilobectomia del polmone, chirurgica a cielo aperto, con dilatazione angioplastica
32.31.12 ↔	Resezione segmentale anatomica del polmone, per via toracoscopica, con dilatazione broncoplastica	32.44.24 ↔	Bilobectomia del polmone, chirurgica a cielo aperto, con dilatazione broncoplastica nonché dilatazione angioplastica
32.31.13 ↔	Resezione segmentale anatomica del polmone, per via toracoscopica, con dilatazione angioplastica	32.49 ↔	Lobectomia del polmone, altro
32.31.14 ↔	Resezione segmentale anatomica del polmone, per via toracoscopica, con dilatazione broncoplastica nonché angioplastica	32.50.11 ↔	Pneumonectomia, per via toracoscopica, senza dilatazione broncoplastica nonché senza dilatazione angioplastica
32.32.11 ↔	Resezione segmentale anatomica del polmone, chirurgica a cielo aperto, senza dilatazione broncoplastica nonché angioplastica		
32.32.12 ↔	Resezione segmentale anatomica del polmone, chirurgica a cielo aperto, con dilatazione broncoplastica		

32.50.12 ↔	Pneumonectomia, per via toracoscopica, con dilatazione broncoplastica	35.34 ↔	Infundibulectomia
32.50.13 ↔	Pneumonectomia, per via toracoscopica, con dilatazione angioplastica	35.35.00 ↔	Interventi sulle trabecole carnose del cuore, NAS
32.50.14 ↔	Pneumonectomia, per via toracoscopica, con dilatazione broncoplastica nonché dilatazione angioplastica	35.35.09 ↔	Interventi sulle trabecole carnose del cuore, altro
32.51.15 ↔	Pneumonectomia, chirurgica a cielo aperto, senza dilatazione broncoplastica nonché dilatazione angioplastica	35.35.10 ↔	Resezione fibrosa o muscolare sottovalvolare aortica
32.51.16 ↔	Pneumonectomia, chirurgica a cielo aperto, con dilatazione broncoplastica	35.36.00 ↔	Resezione sopravalvolare, valvola cardiaca, NAS
32.51.17 ↔	Pneumonectomia, chirurgica a cielo aperto, con dilatazione angioplastica	35.36.09 ↔	Resezione sopravalvolare, valvola cardiaca, altro
32.51.18 ↔	Pneumonectomia, chirurgica a cielo aperto, con dilatazione broncoplastica nonché dilatazione angioplastica	35.36.11 ↔	Resezione sopravalvolare, valvola aortica
32.52.11 ↔	Pneumonectomia, allargata, chirurgica a cielo aperto, senza dilatazione broncoplastica nonché angioplastica	35.36.21 ↔	Resezione sopravalvolare, valvola polmonare
32.52.12 ↔	Pneumonectomia, allargata, chirurgica a cielo aperto, con dilatazione broncoplastica	35.41.00 ↔	Allargamento di difetto esistente del setto atriale, NAS
32.52.13 ↔	Pneumonectomia, allargata, chirurgica a cielo aperto, con dilatazione angioplastica	35.41.10 ↔	Allargamento di difetto esistente del setto atriale, chirurgica a cielo aperto
32.52.14 ↔	Pneumonectomia, allargata, chirurgica a cielo aperto, con dilatazione broncoplastica nonché angioplastica	35.41.20 ↔	Allargamento di difetto esistente del setto atriale, percutaneo transluminale
32.59 ↔	Pneumonectomia, NAS e altro	35.41.99 ↔	Allargamento di difetto esistente del setto atriale, altro
33.34.20 ↔	Toracoplastica, completa	35.42.00 ↔	Creazione di difetto settale nel cuore, NAS
33.50 ↔	Trapianto polmonare, NAS	35.42.09 ↔	Creazione di difetto settale nel cuore, altro
33.51 ↔	Trapianto polmonare monolaterale	35.42.10 ↔	Creazione di difetto settale nel cuore, chirurgica a cielo aperto
33.52 ↔	Trapianto polmonare bilaterale	35.42.21 ↔	Creazione di difetto settale nel cuore, percutanea transluminale, senza impianto
33.53 ↔	Ritrapianto polmonare nella stessa degenza ospedaliera	35.42.22 ↔	Creazione di difetto settale nel cuore, percutanea transluminale, con impianto
33.6X.00 ↔	Trapianto combinato cuore-polmone, NAS	35.43.00 ↔	Allargamento di difetto esistente del setto interventricolare, NAS
33.6X.10 ↔	Ritrapianto combinato cuore-polmone nella stessa degenza ospedaliera	35.43.10 ↔	Allargamento di difetto esistente del setto interventricolare, chirurgico a cielo aperto
33.6X.99 ↔	Trapianto combinato cuore-polmone, altro	35.43.20 ↔	Allargamento di difetto esistente del setto interventricolare, percutaneo transluminale
34.3X.22 ↔	Resezione di lesione o tessuto del mediastino, con resezione polmonare o resezione parziale della parete toracica	35.43.99 ↔	Allargamento di difetto esistente del setto interventricolare, altro
34.3X.23 ↔	Resezione di lesione o tessuto del mediastino, con resezione parziale del pericardio	35.50 ↔	Riparazione di difetto settale non specificato del cuore con protesi
34.3X.24 ↔	Resezione di lesione o tessuto del mediastino, con sostituzione vascolare mediante protesi	35.51 ↔	Riparazione di difetto del setto atriale con protesi, tecnica aperta
34.3X.25 ↔	Resezione di lesione o tessuto del mediastino, con resezione polmonare e sostituzione vascolare	35.53 ↔	Riparazione con protesi di difetto del setto interventricolare, per via aperta
34.3X.26 ↔	Resezione di lesione o tessuto del mediastino, con resezione polmonare e resezione parziale del pericardio	35.54 ↔	Riparazione di difetti dei cuscinetti endocardici con protesi
34.3X.27 ↔	Resezione di lesione o tessuto del mediastino, con resezione parziale del pericardio e sostituzione vascolare	35.60 ↔	Riparazione di difetto di setto non specificato del cuore con innesto tissutale
34.3X.28 ↔	Resezione di lesione o tessuto del mediastino, con resezione parziale di polmone e pericardio e sostituzione vascolare	35.61 ↔	Riparazione di difetto del setto atriale con innesto tissutale
34.4X.31 ↔	Resezione di lesione della parete toracica, asportazione completa dello sterno, senza ricostruzione	35.62 ↔	Riparazione di difetto del setto ventricolare con innesto tissutale
34.4X.32 ↔	Resezione di lesione della parete toracica, asportazione completa dello sterno, con ricostruzione	35.63 ↔	Riparazione di difetto dei cuscinetti endocardici con innesto tissutale
34.74 ↔	Riparazione di deformità del torace	35.70 ↔	Altra e non specificata riparazione di difetto settale non specificato del cuore
34.76 ↔	Riparazione per stabilizzazione della parete toracica, chirurgica a cielo aperto	35.71 ↔	Altra e non specificata riparazione di difetto del setto atriale
34.77 ↔	Innesto e trasposizione ossei della parete toracica	35.72.00 ↔	Riparazione di difetto del setto ventricolare, NAS
34.79 ↔	Riparazione della parete toracica, altro	35.72.10 ↔	Chiusura di difetto del setto ventricolare acquisito
34.82 ↔	Sutura di lacerazione del diaframma	35.72.99 ↔	Riparazione di difetto del setto ventricolare, altro
34.83 ↔	Chiusura di fistola del diaframma	35.73 ↔	Altra e non specificata riparazione di difetto dei cuscinetti endocardici
34.85 ↔	Impianto di pacemaker diaframmatico	35.81 ↔	Correzione totale di tetralogia di Fallot
35.31 ↔	Interventi sul muscolo papillare	35.82 ↔	Correzione totale di completa anomalia della connessione venosa polmonare
35.32 ↔	Interventi sulle corde tendinee	35.83 ↔	Correzione totale del tronco arterioso
		35.84 ↔	Correzione totale di trasposizione di grandi vasi, NAC
		35.85 ↔	Intervento di Norwood stadio I
		35.91 ↔	Trasposizione interatriale del ritorno venoso
		35.92 ↔	Creazione di condotto fra ventricolo destro e arteria polmonare
		35.93 ↔	Creazione di condotto fra il ventricolo sinistro e l'aorta
		35.94 ↔	Creazione di condotto fra l'atrio e arteria polmonare
		35.95 ↔	Revisione di procedure correttive del cuore



35.98.10 ↔ Riparazione percutanea-transluminale di difetto del setto atriale, NAS	35.C3.12 ↔ Ricostruzione di tasche della valvola polmonare tramite toracotomia mini-invasiva (sternotomia parziale superiore, toracotomia laterale)
35.98.19 ↔ Riparazione percutanea-transluminale di difetto del setto atriale, altro	35.C4.00 ↔ Ricostruzione di cuspidi della valvola tricuspide, NAS
35.98.30 ↔ Riparazione percutanea-transluminale di difetto del setto ventricolare	35.C4.09 ↔ Ricostruzione di cuspidi della valvola tricuspide, altro
35.98.99 ↔ Altri interventi sui setti del cuore, altro	35.C4.11 ↔ Ricostruzione di cuspidi della valvola tricuspide tramite sternotomia completa
35.A1.00 ↔ Valvulotomia della valvola aortica, NAS	35.C4.12 ↔ Ricostruzione di cuspidi della valvola tricuspide tramite toracotomia mini-invasiva (sternotomia parziale superiore, toracotomia laterale)
35.A1.09 ↔ Valvulotomia della valvola aortica, altro	35.D1.00 ↔ Annuloplastica della valvola aortica, NAS
35.A1.11 ↔ Valvulotomia della valvola aortica tramite sternotomia completa	35.D1.09 ↔ Annuloplastica della valvola aortica, altro
35.A1.12 ↔ Valvulotomia della valvola aortica tramite toracotomia mini-invasiva (sternotomia parziale superiore, toracotomia laterale)	35.D1.11 ↔ Annuloplastica della valvola aortica tramite sternotomia completa
35.A1.13 ↔ Valvulotomia della valvola aortica, per via endovascolare	35.D1.12 ↔ Annuloplastica della valvola aortica tramite toracotomia mini-invasiva (sternotomia parziale superiore, toracotomia laterale)
35.A1.14 ↔ Valvulotomia della valvola aortica catetere-guidata, transapicale	35.D1.13 ↔ Annuloplastica della valvola aortica, per via endovascolare
35.A2.00 ↔ Valvulotomia della valvola mitrale, NAS	35.D1.14 ↔ Annuloplastica della valvola aortica catetere-guidata, transapicale
35.A2.09 ↔ Valvulotomia della valvola mitrale, altro	35.D2.00 ↔ Annuloplastica della valvola mitrale, NAS
35.A2.11 ↔ Valvulotomia della valvola mitrale tramite sternotomia completa	35.D2.09 ↔ Annuloplastica della valvola mitrale, altro
35.A2.12 ↔ Valvulotomia della valvola mitrale tramite toracotomia mini-invasiva (sternotomia parziale superiore, toracotomia laterale)	35.D2.11 ↔ Annuloplastica della valvola mitrale tramite sternotomia completa
35.A2.13 ↔ Valvulotomia della valvola mitrale, per via endovascolare	35.D2.12 ↔ Annuloplastica della valvola mitrale tramite toracotomia mini-invasiva (sternotomia parziale superiore, toracotomia laterale)
35.A2.14 ↔ Valvulotomia della valvola mitrale catetere-guidata, transapicale	35.D2.14 ↔ Annuloplastica della valvola mitrale catetere-guidata, transapicale
35.A3.00 ↔ Valvulotomia della valvola polmonare, NAS	35.D2.21 ↔ Annuloplastica della valvola mitrale, transarteriosa
35.A3.09 ↔ Valvulotomia della valvola polmonare, altro	35.D2.22 ↔ Annuloplastica della valvola mitrale, transvenosa
35.A3.11 ↔ Valvulotomia della valvola polmonare tramite sternotomia completa	35.D2.23 ↔ Annuloplastica della valvola mitrale, attraverso il seno coronarico
35.A3.12 ↔ Valvulotomia della valvola polmonare tramite toracotomia mini-invasiva (sternotomia parziale superiore, toracotomia laterale)	35.D3.00 ↔ Annuloplastica della valvola polmonare, NAS
35.A3.13 ↔ Valvulotomia della valvola polmonare, per via endovascolare	35.D3.09 ↔ Annuloplastica della valvola polmonare, altro
35.A3.14 ↔ Valvulotomia della valvola polmonare catetere-guidata, transapicale	35.D3.11 ↔ Annuloplastica della valvola polmonare tramite sternotomia completa
35.A4.00 ↔ Valvulotomia della valvola tricuspide, NAS	35.D3.12 ↔ Annuloplastica della valvola polmonare tramite toracotomia mini-invasiva (sternotomia parziale superiore, toracotomia laterale)
35.A4.09 ↔ Valvulotomia della valvola tricuspide, altro	35.D3.13 ↔ Annuloplastica della valvola polmonare, per via endovascolare
35.A4.11 ↔ Valvulotomia della valvola tricuspide tramite sternotomia completa	35.D3.14 ↔ Annuloplastica della valvola polmonare catetere-guidata, transapicale
35.A4.12 ↔ Valvulotomia della valvola tricuspide tramite toracotomia mini-invasiva (sternotomia parziale superiore, toracotomia laterale)	35.D4.00 ↔ Annuloplastica della valvola tricuspide, NAS
35.A4.13 ↔ Valvulotomia della valvola tricuspide, per via endovascolare	35.D4.09 ↔ Annuloplastica della valvola tricuspide, altro
35.A4.14 ↔ Valvulotomia della valvola tricuspide catetere-guidata, transapicale	35.D4.11 ↔ Annuloplastica della valvola tricuspide tramite sternotomia completa
35.C1.00 ↔ Ricostruzione di tasche della valvola aortica, NAS	35.D4.12 ↔ Annuloplastica della valvola tricuspide tramite toracotomia mini-invasiva (sternotomia parziale superiore, toracotomia laterale)
35.C1.09 ↔ Ricostruzione di tasche della valvola aortica, altro	35.D4.14 ↔ Annuloplastica della valvola tricuspide catetere-guidata, transapicale
35.C1.11 ↔ Ricostruzione di tasche della valvola aortica tramite sternotomia completa	35.D4.21 ↔ Annuloplastica della valvola tricuspide, transarteriosa
35.C1.12 ↔ Ricostruzione di tasche della valvola aortica tramite toracotomia mini-invasiva (sternotomia parziale superiore, toracotomia laterale)	35.D4.22 ↔ Annuloplastica della valvola tricuspide, transvenosa
35.C2.00 ↔ Ricostruzione di cuspidi della valvola mitrale, NAS	35.E1.11 ↔ Valvuloplastica della valvola aortica tramite sternotomia completa
35.C2.09 ↔ Ricostruzione di cuspidi della valvola mitrale, altro	35.E1.12 ↔ Valvuloplastica della valvola aortica tramite toracotomia mini-invasiva (sternotomia parziale superiore, toracotomia laterale)
35.C2.11 ↔ Ricostruzione di cuspidi della valvola mitrale tramite sternotomia completa	35.E2.11 ↔ Valvuloplastica della valvola mitrale tramite sternotomia completa
35.C2.12 ↔ Ricostruzione di cuspidi della valvola mitrale tramite toracotomia mini-invasiva (sternotomia parziale superiore, toracotomia laterale)	35.E2.12 ↔ Valvuloplastica della valvola mitrale tramite toracotomia mini-invasiva (sternotomia parziale superiore, toracotomia laterale)
35.C2.13 ↔ Ricostruzione di cuspidi della valvola mitrale, per via endovascolare	35.E2.13 ↔ Valvuloplastica della valvola mitrale, per via endovascolare, transarteriosa
35.C3.00 ↔ Ricostruzione di tasche della valvola polmonare, NAS	
35.C3.09 ↔ Ricostruzione di tasche della valvola polmonare, altro	
35.C3.11 ↔ Ricostruzione di tasche della valvola polmonare tramite sternotomia completa	

35.E2.14 ↔	Valvuloplastica della valvola mitrale, per via endovascolare, transvenosa	35.F1.62 ↔	Sostituzione della valvola aortica con protesi vascolare valvolata, di tipo biologico, tramite toracotomia mini-invasiva (sternotomia parziale superiore, toracotomia laterale)
35.E3.11 ↔	Valvuloplastica della valvola polmonare tramite sternotomia completa	35.F1.71 ↔	Sostituzione della valvola aortica con protesi vascolare valvolata, di tipo meccanico, tramite sternotomia completa
35.E3.12 ↔	Valvuloplastica della valvola polmonare tramite toracotomia mini-invasiva (sternotomia parziale superiore, toracotomia laterale)	35.F1.72 ↔	Sostituzione della valvola aortica con protesi vascolare valvolata, di tipo meccanico, tramite toracotomia mini-invasiva (sternotomia parziale superiore, toracotomia laterale)
35.E4.11 ↔	Valvuloplastica della valvola tricuspide tramite sternotomia completa	35.F1.81 ↔	Sostituzione della valvola aortica con alloinnesto (omoinnesto) decellularizzato, mediante sternotomia completa
35.E4.12 ↔	Valvuloplastica della valvola tricuspide tramite toracotomia mini-invasiva (sternotomia parziale superiore, toracotomia laterale)	35.F1.82 ↔	Sostituzione della valvola aortica con alloinnesto (omoinnesto) decellularizzato, mediante toracotomia mini-invasiva (sternotomia parziale superiore, toracotomia laterale)
35.F1.00 ↔	Sostituzione della valvola aortica con valvola cardiaca protesica o protesi vascolare valvolata, NAS	35.F1.A2 ↔	Sostituzione della valvola aortica con xenoinnesto espandibile mediante palloncino con suture di fissazione, tramite toracotomia mini-invasiva (sternotomia parziale superiore, toracotomia laterale)
35.F1.09 ↔	Sostituzione della valvola aortica con valvola cardiaca protesica o protesi vascolare valvolata, altro	35.F1.B2 ↔	Sostituzione della valvola aortica con xenoinnesto calcio-repellente, tramite toracotomia mini-invasiva (sternotomia parziale superiore, toracotomia laterale)
35.F1.11 ↔	Sostituzione della valvola aortica con alloinnesto (omoinnesto), tramite sternotomia completa	35.F2.00 ↔	Sostituzione della valvola mitrale con valvola cardiaca protesica, NAS
35.F1.12 ↔	Sostituzione della valvola aortica con alloinnesto (omoinnesto), tramite toracotomia mini-invasiva (sternotomia parziale superiore, toracotomia laterale)	35.F2.09 ↔	Sostituzione della valvola mitrale con valvola cardiaca protesica, altro
35.F1.21 ↔	Sostituzione della valvola aortica con xenoinnesto (bioprotesi), tramite sternotomia completa	35.F2.11 ↔	Sostituzione della valvola mitrale con alloinnesto (omoinnesto), tramite sternotomia completa
35.F1.22 ↔	Sostituzione della valvola aortica con xenoinnesto (bioprotesi), tramite toracotomia mini-invasiva (sternotomia parziale superiore, toracotomia laterale)	35.F2.12 ↔	Sostituzione della valvola mitrale con alloinnesto (omoinnesto), tramite toracotomia mini-invasiva (sternotomia parziale superiore, toracotomia laterale)
35.F1.23 ↔	Sostituzione della valvola aortica con xenoinnesto (bioprotesi), per via endovascolare	35.F2.21 ↔	Sostituzione della valvola mitrale con xenoinnesto (bioprotesi), tramite sternotomia completa
35.F1.24 ↔	Sostituzione della valvola aortica con xenoinnesto (bioprotesi), transapicale	35.F2.22 ↔	Sostituzione della valvola mitrale con xenoinnesto (bioprotesi), tramite toracotomia mini-invasiva (sternotomia parziale superiore, toracotomia laterale)
35.F1.25 ↔	Sostituzione della valvola aortica con xenoinnesto (bioprotesi), transapicale, mediante sistema percutaneo apicale di accesso e chiusura	35.F2.23 ↔	Sostituzione della valvola mitrale con xenoinnesto (bioprotesi), per via endovascolare
35.F1.26 ↔	Sostituzione della valvola aortica con xenoinnesto (bioprotesi), per via endovascolare, approccio transcavale	35.F2.24 ↔	Sostituzione della valvola mitrale con xenoinnesto (bioprotesi), transapicale
35.F1.31 ↔	Sostituzione della valvola aortica con xenoinnesto, stentless, tramite sternotomia completa	35.F2.31 ↔	Sostituzione della valvola mitrale con xenoinnesto, stentless, tramite sternotomia completa
35.F1.32 ↔	Sostituzione della valvola aortica con xenoinnesto, stentless, tramite toracotomia mini-invasiva (sternotomia parziale superiore, toracotomia laterale)	35.F2.32 ↔	Sostituzione della valvola mitrale con xenoinnesto, stentless, tramite toracotomia mini-invasiva (sternotomia parziale superiore, toracotomia laterale)
35.F1.33 ↔	Sostituzione della valvola aortica con xenoinnesto, stentless, per via endovascolare	35.F2.33 ↔	Sostituzione della valvola mitrale con xenoinnesto, stentless, per via endovascolare
35.F1.34 ↔	Sostituzione della valvola aortica con xenoinnesto, stentless, transapicale	35.F2.34 ↔	Sostituzione della valvola mitrale con xenoinnesto, stentless, transapicale
35.F1.35 ↔	Sostituzione della valvola aortica con xenoinnesto, stentless, transapicale, mediante sistema percutaneo apicale di accesso e chiusura	35.F2.51 ↔	Sostituzione della valvola mitrale con protesi meccanica, tramite sternotomia completa
35.F1.41 ↔	Sostituzione della valvola aortica con xenoinnesto autoespandente, senza sutura, tramite sternotomia completa	35.F2.52 ↔	Sostituzione della valvola mitrale con protesi meccanica, tramite toracotomia mini-invasiva (sternotomia parziale superiore, toracotomia laterale)
35.F1.42 ↔	Sostituzione della valvola aortica con xenoinnesto autoespandente, senza sutura, tramite toracotomia mini-invasiva (sternotomia parziale superiore, toracotomia laterale)	35.F3.00 ↔	Sostituzione della valvola polmonare con valvola cardiaca protesica o protesi vascolare valvolata, NAS
35.F1.43 ↔	Sostituzione della valvola aortica con xenoinnesto autoespandente, senza sutura, per via endovascolare	35.F3.09 ↔	Sostituzione della valvola polmonare con valvola cardiaca protesica o protesi vascolare valvolata, altro
35.F1.44 ↔	Sostituzione della valvola aortica con xenoinnesto autoespandente, senza sutura, transapicale	35.F3.11 ↔	Sostituzione della valvola polmonare con alloinnesto (omoinnesto), tramite sternotomia completa
35.F1.45 ↔	Sostituzione della valvola aortica con xenoinnesto autoespandente, senza sutura, transapicale, mediante sistema percutaneo apicale di accesso e chiusura	35.F3.12 ↔	Sostituzione della valvola polmonare con alloinnesto (omoinnesto), tramite toracotomia mini-invasiva (sternotomia parziale superiore, toracotomia laterale)
35.F1.51 ↔	Sostituzione della valvola aortica con protesi meccanica, tramite sternotomia completa	35.F3.21 ↔	Sostituzione della valvola polmonare con xenoinnesto (bioprotesi), tramite sternotomia completa
35.F1.52 ↔	Sostituzione della valvola aortica con protesi meccanica, tramite toracotomia mini-invasiva (sternotomia parziale superiore, toracotomia laterale)		
35.F1.61 ↔	Sostituzione della valvola aortica con protesi vascolare valvolata, di tipo biologico, tramite sternotomia completa		

35.F3.22 ↔	Sostituzione della valvola polmonare con xenoinnesto (bioprotesi), tramite toracotomia mini-invasiva (sternotomia parziale superiore, toracotomia laterale)	35.F4.32 ↔	Sostituzione della valvola tricuspide con xenoinnesto, stentless, tramite toracotomia mini-invasiva (sternotomia parziale superiore, toracotomia laterale)
35.F3.23 ↔	Sostituzione della valvola polmonare con xenoinnesto (bioprotesi), per via endovascolare	35.F4.33 ↔	Sostituzione della valvola tricuspide con xenoinnesto, stentless, per via endovascolare
35.F3.24 ↔	Sostituzione della valvola polmonare con xenoinnesto (bioprotesi), transapicale	35.F4.34 ↔	Sostituzione della valvola tricuspide con xenoinnesto, stentless, transapicale
35.F3.25 ↔	Sostituzione della valvola polmonare con xenoinnesto (bioprotesi), transapicale, mediante sistema percutaneo apicale di accesso e chiusura	35.F4.51 ↔	Sostituzione della valvola tricuspide con protesi meccanica, tramite sternotomia completa
35.F3.31 ↔	Sostituzione della valvola polmonare con xenoinnesto, stentless, tramite sternotomia completa	35.F4.52 ↔	Sostituzione della valvola tricuspide con protesi meccanica, tramite toracotomia mini-invasiva (sternotomia parziale superiore, toracotomia laterale)
35.F3.32 ↔	Sostituzione della valvola polmonare con xenoinnesto, stentless, tramite toracotomia mini-invasiva (sternotomia parziale superiore, toracotomia laterale)	35.G0 ↔	Revisione di sostituzione di valvola cardiaca, NAS
35.F3.33 ↔	Sostituzione della valvola polmonare con xenoinnesto, stentless, per via endovascolare	35.G1.11 ↔	Revisione di sostituzione della valvola aortica, tramite sternotomia completa
35.F3.34 ↔	Sostituzione della valvola polmonare con xenoinnesto, stentless, transapicale	35.G1.12 ↔	Revisione di sostituzione della valvola aortica, tramite toracotomia mini-invasiva (sternotomia parziale superiore, toracotomia laterale)
35.F3.35 ↔	Sostituzione della valvola polmonare con xenoinnesto, stentless, transapicale, mediante sistema percutaneo apicale di accesso e chiusura	35.G1.13 ↔	Revisione di sostituzione della valvola aortica, per via endovascolare
35.F3.51 ↔	Sostituzione della valvola polmonare con protesi meccanica, tramite sternotomia completa	35.G1.14 ↔	Revisione di sostituzione della valvola aortica, transapicale
35.F3.52 ↔	Sostituzione della valvola polmonare con protesi meccanica, tramite toracotomia mini-invasiva (sternotomia parziale superiore, toracotomia laterale)	35.G2.11 ↔	Revisione di sostituzione della valvola mitrale, tramite sternotomia completa
35.F3.61 ↔	Sostituzione della valvola polmonare con protesi vascolare valvolata, di tipo biologico, tramite sternotomia completa	35.G2.12 ↔	Revisione di sostituzione della valvola mitrale, tramite toracotomia mini-invasiva (sternotomia parziale superiore, toracotomia laterale)
35.F3.62 ↔	Sostituzione della valvola polmonare con protesi vascolare valvolata, di tipo biologico, tramite toracotomia mini-invasiva (sternotomia parziale superiore, toracotomia laterale)	35.G2.13 ↔	Revisione di sostituzione della valvola mitrale, per via endovascolare
35.F3.71 ↔	Sostituzione della valvola polmonare con protesi vascolare valvolata, di tipo meccanico, tramite sternotomia completa	35.G2.14 ↔	Revisione di sostituzione della valvola mitrale, transapicale
35.F3.72 ↔	Sostituzione della valvola polmonare con protesi vascolare valvolata, di tipo meccanico, tramite toracotomia mini-invasiva (sternotomia parziale superiore, toracotomia laterale)	35.G3.11 ↔	Revisione di sostituzione della valvola polmonare, tramite sternotomia completa
35.F3.81 ↔	Sostituzione della valvola polmonare con alloinnesto (omoinnesto) decellularizzato, mediante sternotomia completa	35.G3.12 ↔	Revisione di sostituzione della valvola polmonare, tramite toracotomia mini-invasiva (sternotomia parziale superiore, toracotomia laterale)
35.F3.82 ↔	Sostituzione della valvola polmonare con alloinnesto (omoinnesto) decellularizzato, mediante toracotomia mini-invasiva (sternotomia parziale superiore, toracotomia laterale)	35.G3.13 ↔	Revisione di sostituzione della valvola polmonare, per via endovascolare
35.F4.00 ↔	Sostituzione della valvola tricuspide con valvola cardiaca protesica, NAS	35.G3.14 ↔	Revisione di sostituzione della valvola polmonare, transapicale
35.F4.09 ↔	Sostituzione della valvola tricuspide con valvola cardiaca protesica, altro	35.G4.11 ↔	Revisione di sostituzione della valvola tricuspide, tramite sternotomia completa
35.F4.11 ↔	Sostituzione della valvola tricuspide con alloinnesto (omoinnesto), tramite sternotomia completa	35.G4.12 ↔	Revisione di sostituzione della valvola tricuspide, tramite toracotomia mini-invasiva (sternotomia parziale superiore, toracotomia laterale)
35.F4.12 ↔	Sostituzione della valvola tricuspide con alloinnesto (omoinnesto), tramite toracotomia mini-invasiva (sternotomia parziale superiore, toracotomia laterale)	35.G4.13 ↔	Revisione di sostituzione della valvola tricuspide, per via endovascolare
35.F4.21 ↔	Sostituzione della valvola tricuspide con xenoinnesto (bioprotesi), tramite sternotomia completa	35.G4.14 ↔	Revisione di sostituzione della valvola tricuspide, transapicale
35.F4.22 ↔	Sostituzione della valvola tricuspide con xenoinnesto (bioprotesi), tramite toracotomia mini-invasiva (sternotomia parziale superiore, toracotomia laterale)	35.G9 ↔	Revisione di sostituzione di valvola cardiaca, altro
35.F4.23 ↔	Sostituzione della valvola tricuspide con xenoinnesto (bioprotesi), per via endovascolare	35.H1.00 ↔	Rimozione nonché impianto di nuova protesi di valvola aortica o protesi vascolare valvolata, NAS
35.F4.24 ↔	Sostituzione della valvola tricuspide con xenoinnesto (bioprotesi), transapicale	35.H1.09 ↔	Rimozione nonché impianto di nuova protesi di valvola aortica o protesi vascolare valvolata, altro
35.F4.31 ↔	Sostituzione della valvola tricuspide con xenoinnesto, stentless, tramite sternotomia completa	35.H1.11 ↔	Rimozione di protesi di valvola aortica nonché impianto di alloinnesto (omoinnesto), tramite sternotomia completa
		35.H1.12 ↔	Rimozione di protesi di valvola aortica nonché impianto di alloinnesto (omoinnesto), tramite toracotomia mini-invasiva (sternotomia parziale superiore, toracotomia laterale)
		35.H1.21 ↔	Rimozione di protesi di valvola aortica nonché impianto di xenoinnesto (bioprotesi), tramite sternotomia completa
		35.H1.22 ↔	Rimozione di protesi di valvola aortica nonché impianto di xenoinnesto (bioprotesi), tramite toracotomia mini-invasiva (sternotomia parziale superiore, toracotomia laterale)

35.H1.31 ↔	Rimozione di protesi di valvola aortica nonché impianto di xenoinnesto, stentless, tramite sternotomia completa	35.H2.23 ↔	Rimozione di protesi di valvola mitrale nonché impianto di xenoinnesto (bioprotesi), per via endovascolare
35.H1.32 ↔	Rimozione di protesi di valvola aortica nonché impianto di xenoinnesto, stentless, tramite toracotomia mini-invasiva (sternotomia parziale superiore, toracotomia laterale)	35.H2.24 ↔	Rimozione di protesi di valvola mitrale nonché impianto di xenoinnesto (bioprotesi), transapicale
35.H1.41 ↔	Rimozione di protesi di valvola aortica nonché impianto di xenoinnesto autoespandente, senza sutura, tramite sternotomia completa	35.H2.31 ↔	Rimozione di protesi di valvola mitrale nonché impianto di xenoinnesto, stentless, tramite sternotomia completa
35.H1.42 ↔	Rimozione di protesi di valvola aortica nonché impianto di xenoinnesto autoespandente, senza sutura, tramite toracotomia mini-invasiva (sternotomia parziale superiore, toracotomia laterale)	35.H2.32 ↔	Rimozione di protesi di valvola mitrale nonché impianto di xenoinnesto, stentless, tramite toracotomia mini-invasiva (sternotomia parziale superiore, toracotomia laterale)
35.H1.51 ↔	Rimozione di protesi di valvola aortica nonché impianto di protesi meccanica, tramite sternotomia completa	35.H2.33 ↔	Rimozione di protesi di valvola mitrale nonché impianto di xenoinnesto, stentless, per via endovascolare
35.H1.52 ↔	Rimozione di protesi di valvola aortica nonché impianto di protesi meccanica, tramite toracotomia mini-invasiva (sternotomia parziale superiore, toracotomia laterale)	35.H2.34 ↔	Rimozione di protesi di valvola mitrale nonché impianto di xenoinnesto, stentless, transapicale
35.H1.61 ↔	Rimozione di protesi di valvola aortica nonché impianto di protesi vascolare valvolata, di tipo biologico, tramite sternotomia completa	35.H2.51 ↔	Rimozione di protesi di valvola mitrale nonché impianto di protesi meccanica, tramite sternotomia completa
35.H1.62 ↔	Rimozione di protesi di valvola aortica nonché impianto di protesi vascolare valvolata, di tipo biologico, tramite toracotomia mini-invasiva (sternotomia parziale superiore, toracotomia laterale)	35.H2.52 ↔	Rimozione di protesi di valvola mitrale nonché impianto di protesi meccanica, tramite toracotomia mini-invasiva (sternotomia parziale superiore, toracotomia laterale)
35.H1.71 ↔	Rimozione di protesi di valvola aortica nonché impianto di protesi vascolare valvolata, di tipo meccanico, tramite sternotomia completa	35.H3.00 ↔	Rimozione nonché impianto di nuova protesi di valvola polmonare o protesi vascolare valvolata, NAS
35.H1.72 ↔	Rimozione di protesi di valvola aortica nonché impianto di protesi vascolare valvolata, di tipo meccanico, tramite toracotomia mini-invasiva (sternotomia parziale superiore, toracotomia laterale)	35.H3.09 ↔	Rimozione nonché impianto di nuova protesi di valvola polmonare o protesi vascolare valvolata, altro
35.H1.81 ↔	Rimozione di protesi di valvola aortica nonché impianto di alloinnesto (omoinnesto) decellularizzato, mediante sternotomia completa	35.H3.11 ↔	Rimozione di protesi di valvola polmonare nonché impianto di alloinnesto (omoinnesto), tramite sternotomia completa
35.H1.82 ↔	Rimozione di protesi di valvola aortica nonché impianto di alloinnesto (omoinnesto) decellularizzato, mediante toracotomia mini-invasiva (sternotomia parziale superiore, toracotomia laterale)	35.H3.12 ↔	Rimozione di protesi di valvola polmonare nonché impianto di alloinnesto (omoinnesto), tramite toracotomia mini-invasiva (sternotomia parziale superiore, toracotomia laterale)
35.H1.A2 ↔	Rimozione di protesi di valvola aortica nonché impianto di xenoinnesto espandibile mediante palloncino con suture di fissazione, tramite toracotomia mini-invasiva (sternotomia parziale superiore, toracotomia laterale)	35.H3.21 ↔	Rimozione di protesi di valvola polmonare nonché impianto di xenoinnesto (bioprotesi), tramite sternotomia completa
35.H1.B2 ↔	Rimozione di protesi di valvola aortica nonché impianto di xenoinnesto calcio-repellente, tramite toracotomia mini-invasiva (sternotomia parziale superiore, toracotomia laterale)	35.H3.22 ↔	Rimozione di protesi di valvola polmonare nonché impianto di xenoinnesto (bioprotesi), tramite toracotomia mini-invasiva (sternotomia parziale superiore, toracotomia laterale)
35.H2.00 ↔	Rimozione nonché impianto di nuova protesi di valvola mitrale, NAS	35.H3.31 ↔	Rimozione di protesi di valvola polmonare nonché impianto di xenoinnesto, stentless, tramite sternotomia completa
35.H2.09 ↔	Rimozione nonché impianto di nuova protesi di valvola mitrale, altro	35.H3.32 ↔	Rimozione di protesi di valvola polmonare nonché impianto di xenoinnesto, stentless, tramite toracotomia mini-invasiva (sternotomia parziale superiore, toracotomia laterale)
35.H2.11 ↔	Rimozione di protesi di valvola mitrale nonché impianto di alloinnesto (omoinnesto), tramite sternotomia completa	35.H3.51 ↔	Rimozione di protesi di valvola polmonare nonché impianto di protesi meccanica, tramite sternotomia completa
35.H2.12 ↔	Rimozione di protesi di valvola mitrale nonché impianto di alloinnesto (omoinnesto), tramite toracotomia mini-invasiva (sternotomia parziale superiore, toracotomia laterale)	35.H3.52 ↔	Rimozione di protesi di valvola polmonare nonché impianto di protesi meccanica, tramite toracotomia mini-invasiva (sternotomia parziale superiore, toracotomia laterale)
35.H2.21 ↔	Rimozione di protesi di valvola mitrale nonché impianto di xenoinnesto (bioprotesi), tramite sternotomia completa	35.H3.61 ↔	Rimozione di protesi di valvola polmonare nonché impianto di protesi vascolare valvolata, di tipo biologico, tramite sternotomia completa
35.H2.22 ↔	Rimozione di protesi di valvola mitrale nonché impianto di xenoinnesto (bioprotesi), tramite toracotomia mini-invasiva (sternotomia parziale superiore, toracotomia laterale)	35.H3.62 ↔	Rimozione di protesi di valvola polmonare nonché impianto di protesi vascolare valvolata, di tipo biologico, tramite toracotomia mini-invasiva (sternotomia parziale superiore, toracotomia laterale)
		35.H3.71 ↔	Rimozione di protesi di valvola polmonare nonché impianto di protesi vascolare valvolata, di tipo meccanico, tramite sternotomia completa
		35.H3.72 ↔	Rimozione di protesi di valvola polmonare nonché impianto di protesi vascolare valvolata, di tipo meccanico, tramite toracotomia mini-invasiva (sternotomia parziale superiore, toracotomia laterale)

35.H3.81 ↔	Rimozione di protesi di valvola polmonare nonché impianto di alloinnesto (omoinnesto) decellularizzato, mediante sternotomia completa	36.03.41 ↔	Enderarteriectomia di arterie coronarie, chirurgica a cielo aperto, con impianto di stents per biforcazioni senza liberazione di sostanza medicamentosa
35.H3.82 ↔	Rimozione di protesi di valvola polmonare nonché impianto di alloinnesto (omoinnesto) decellularizzato, mediante toracotomia mini-invasiva (sternotomia parziale superiore, toracotomia laterale)	36.03.51 ↔	Enderarteriectomia di arterie coronarie, chirurgica a cielo aperto, con impianto di stents con liberazione di sostanza medicamentosa, in un'arteria coronaria
35.H4.00 ↔	Rimozione nonché impianto di nuova protesi di valvola tricuspidale, NAS	36.03.52 ↔	Enderarteriectomia di arterie coronarie, chirurgica a cielo aperto, con impianto di stents con liberazione di sostanza medicamentosa, in più arterie coronarie
35.H4.09 ↔	Rimozione nonché impianto di nuova protesi di valvola tricuspidale, altro	36.03.61 ↔	Enderarteriectomia di arterie coronarie, chirurgica a cielo aperto, con impianto di stents autoespandenti con liberazione di sostanza medicamentosa, in un'arteria coronaria
35.H4.11 ↔	Rimozione di protesi di valvola tricuspidale nonché impianto di alloinnesto (omoinnesto), tramite sternotomia completa	36.03.62 ↔	Enderarteriectomia di arterie coronarie, chirurgica a cielo aperto, con impianto di stents autoespandenti con liberazione di sostanza medicamentosa, in più arterie coronarie
35.H4.12 ↔	Rimozione di protesi di valvola tricuspidale nonché impianto di alloinnesto (omoinnesto), tramite toracotomia mini-invasiva (sternotomia parziale superiore, toracotomia laterale)	36.03.71 ↔	Enderarteriectomia di arterie coronarie, chirurgica a cielo aperto, con impianto di stent per biforcazioni con liberazione di sostanza medicamentosa
35.H4.21 ↔	Rimozione di protesi di valvola tricuspidale nonché impianto di xenoinnesto (bioprotesi), tramite sternotomia completa	36.03.81 ↔	Enderarteriectomia di arterie coronarie, chirurgica a cielo aperto, con impianto di stents rivestiti in un'arteria coronaria
35.H4.22 ↔	Rimozione di protesi di valvola tricuspidale nonché impianto di xenoinnesto (bioprotesi), tramite toracotomia mini-invasiva (sternotomia parziale superiore, toracotomia laterale)	36.03.82 ↔	Enderarteriectomia di arterie coronarie, chirurgica a cielo aperto, con impianto di stents rivestiti in più arterie coronarie
35.H4.23 ↔	Rimozione di protesi di valvola tricuspidale nonché impianto di xenoinnesto (bioprotesi), per via endovascolare	36.10 ↔	Bypass aortocoronarico per rivascolarizzazione cardiaca, NAS
35.H4.31 ↔	Rimozione di protesi di valvola tricuspidale nonché impianto di xenoinnesto, stentless, tramite sternotomia completa	36.11.00 ↔	Bypass semplice (aorto)coronarico, secondo la tecnica e il materiale, NAS
35.H4.32 ↔	Rimozione di protesi di valvola tricuspidale nonché impianto di xenoinnesto, stentless, tramite toracotomia mini-invasiva (sternotomia parziale superiore, toracotomia laterale)	36.11.21 ↔	Bypass semplice (aorto)coronarico, chirurgico a cielo aperto (toracotomia, minitoracotomia, sternotomia), con arteria autologa, arteria radiale
35.H4.33 ↔	Rimozione di protesi di valvola tricuspidale nonché impianto di xenoinnesto, stentless, per via endovascolare	36.11.22 ↔	Bypass semplice (aorto)coronarico, chirurgico a cielo aperto (toracotomia, minitoracotomia, sternotomia), con arteria autologa, arteria mammaria interna (arteria toracica interna)
35.H4.51 ↔	Rimozione di protesi di valvola tricuspidale nonché impianto di protesi meccanica, tramite sternotomia completa	36.11.23 ↔	Bypass semplice (aorto)coronarico, chirurgico a cielo aperto (toracotomia, minitoracotomia, sternotomia), con arteria autologa, innesto libero di arteria mammaria interna (IMA) (arteria toracica interna)
35.H4.52 ↔	Rimozione di protesi di valvola tricuspidale nonché impianto di protesi meccanica, tramite toracotomia mini-invasiva (sternotomia parziale superiore, toracotomia laterale)	36.11.24 ↔	Bypass semplice (aorto)coronarico, chirurgico a cielo aperto (toracotomia, minitoracotomia, sternotomia), con arteria autologa, arteria addominale
35.I1.11 ↔	Intervento di Brock	36.11.25 ↔	Bypass semplice (aorto)coronarico, chirurgico a cielo aperto (toracotomia, minitoracotomia, sternotomia), con arteria autologa, altra arteria
35.I2.11 ↔	Intervento di Ross	36.11.26 ↔	Bypass semplice (aorto)coronarico, chirurgico a cielo aperto (toracotomia, minitoracotomia, sternotomia), con vena autologa, senza mesh esterno di supporto
35.I3.11 ↔	Intervento di Tirone David	36.11.27 ↔	Bypass semplice (aorto)coronarico, chirurgico a cielo aperto (toracotomia, minitoracotomia, sternotomia), con vena autologa, con mesh esterno di supporto
35.I3.12 ↔	Intervento di Yacoub	36.11.28 ↔	Bypass semplice (aorto)coronarico, chirurgico a cielo aperto (toracotomia, minitoracotomia, sternotomia), con xenotrapianto
36.03.00 ↔	Angioplastica dell'arteria coronarica a torace aperto, NAS	36.11.2A ↔	Bypass semplice (aorto)coronarico, chirurgico a cielo aperto (toracotomia, minitoracotomia, sternotomia), con protesi vascolare
36.03.09 ↔	Angioplastica dell'arteria coronarica a torace aperto, altro	36.11.31 ↔	Bypass semplice (aorto)coronarico, mini-invasivo, con arteria autologa, arteria radiale
36.03.11 ↔	Enderarteriectomia di arterie coronarie, chirurgica a cielo aperto	36.11.32 ↔	Bypass semplice (aorto)coronarico, mini-invasivo, con arteria autologa, arteria mammaria interna (arteria toracica interna)
36.03.12 ↔	Enderarteriectomia di arterie coronarie con innesto a patch, chirurgica a cielo aperto	36.11.33 ↔	Bypass semplice (aorto)coronarico, mini-invasivo, con arteria autologa, innesto libero di arteria mammaria interna (IMA) (arteria toracica interna)
36.03.21 ↔	Enderarteriectomia di arterie coronarie, chirurgica a cielo aperto, con impianto di stents senza liberazione di sostanza medicamentosa, in un'arteria coronaria	36.11.34 ↔	Bypass semplice (aorto)coronarico, mini-invasivo, con arteria autologa, arteria addominale
36.03.22 ↔	Enderarteriectomia di arterie coronarie, chirurgica a cielo aperto, con impianto di stents senza liberazione di sostanza medicamentosa, in più arterie coronarie	36.11.35 ↔	Bypass semplice (aorto)coronarico, mini-invasivo, con arteria autologa, altra arteria
36.03.31 ↔	Enderarteriectomia di arterie coronarie, chirurgica a cielo aperto, con impianto di stents autoespandenti senza liberazione di sostanza medicamentosa, in un'arteria coronaria		
36.03.32 ↔	Enderarteriectomia di arterie coronarie, chirurgica a cielo aperto, con impianto di stents autoespandenti senza liberazione di sostanza medicamentosa, in più arterie coronarie		

36.11.36 ↔	Bypass semplice (aorto)coronarico, mini-invasivo, con vena autologa, senza mesh esterno di supporto	36.13.22 ↔	Triplice bypass (aorto)coronarico, chirurgico a cielo aperto (toracotomia, minitoracotomia, sternotomia), con arteria autologa, arteria mammaria interna (arteria toracica interna)
36.11.37 ↔	Bypass semplice (aorto)coronarico, mini-invasivo, con vena autologa, con mesh esterno di supporto	36.13.23 ↔	Triplice bypass (aorto)coronarico, chirurgico a cielo aperto (toracotomia, minitoracotomia, sternotomia), con arteria autologa, innesto libero di arteria mammaria interna (IMA) (arteria toracica interna)
36.11.38 ↔	Bypass semplice (aorto)coronarico, mini-invasivo, con xenotrapianto	36.13.24 ↔	Triplice bypass (aorto)coronarico, chirurgico a cielo aperto (toracotomia, minitoracotomia, sternotomia), con arteria autologa, arteria addominale
36.11.3A ↔	Bypass semplice (aorto)coronarico, mini-invasivo, con protesi vascolare	36.13.25 ↔	Triplice bypass (aorto)coronarico, chirurgico a cielo aperto (toracotomia, minitoracotomia, sternotomia), con arteria autologa, altra arteria
36.11.99 ↔	Bypass semplice (aorto)coronarico, secondo la tecnica e il materiale, altro	36.13.26 ↔	Triplice bypass (aorto)coronarico, chirurgico a cielo aperto (toracotomia, minitoracotomia, sternotomia), con vena autologa, senza mesh esterno di supporto
36.12.00 ↔	Dupliche bypass (aorto)coronarico, secondo la tecnica e il materiale, NAS	36.13.27 ↔	Triplice bypass (aorto)coronarico, chirurgico a cielo aperto (toracotomia, minitoracotomia, sternotomia), con vena autologa, con mesh esterno di supporto
36.12.21 ↔	Dupliche bypass (aorto)coronarico, chirurgico a cielo aperto (toracotomia, minitoracotomia, sternotomia), con arteria autologa, arteria radiale	36.13.28 ↔	Triplice bypass (aorto)coronarico, chirurgico a cielo aperto (toracotomia, minitoracotomia, sternotomia), con xenotrapianto
36.12.22 ↔	Dupliche bypass (aorto)coronarico, chirurgico a cielo aperto (toracotomia, minitoracotomia, sternotomia), con arteria autologa, arteria mammaria interna (arteria toracica interna)	36.13.2A ↔	Triplice bypass (aorto)coronarico, chirurgico a cielo aperto (toracotomia, minitoracotomia, sternotomia), con protesi vascolare
36.12.23 ↔	Dupliche bypass (aorto)coronarico, chirurgico a cielo aperto (toracotomia, minitoracotomia, sternotomia), con arteria autologa, innesto libero di arteria mammaria interna (IMA) (arteria toracica interna)	36.13.31 ↔	Triplice bypass (aorto)coronarico, mini-invasivo, con arteria autologa, arteria radiale
36.12.24 ↔	Dupliche bypass (aorto)coronarico, chirurgico a cielo aperto (toracotomia, minitoracotomia, sternotomia), con arteria autologa, arteria addominale	36.13.32 ↔	Triplice bypass (aorto)coronarico, mini-invasivo, con arteria autologa, arteria mammaria interna (arteria toracica interna)
36.12.25 ↔	Dupliche bypass (aorto)coronarico, chirurgico a cielo aperto (toracotomia, minitoracotomia, sternotomia), con arteria autologa, altra arteria	36.13.33 ↔	Triplice bypass (aorto)coronarico, mini-invasivo, con arteria autologa, innesto libero di arteria mammaria interna (IMA) (arteria toracica interna)
36.12.26 ↔	Dupliche bypass (aorto)coronarico, chirurgico a cielo aperto (toracotomia, minitoracotomia, sternotomia), con vena autologa, senza mesh esterno di supporto	36.13.34 ↔	Triplice bypass (aorto)coronarico, mini-invasivo, con arteria autologa, arteria addominale
36.12.27 ↔	Dupliche bypass (aorto)coronarico, chirurgico a cielo aperto (toracotomia, minitoracotomia, sternotomia), con vena autologa, con mesh esterno di supporto	36.13.35 ↔	Triplice bypass (aorto)coronarico, mini-invasivo, con arteria autologa, altra arteria
36.12.28 ↔	Dupliche bypass (aorto)coronarico, chirurgico a cielo aperto (toracotomia, minitoracotomia, sternotomia), con xenotrapianto	36.13.36 ↔	Triplice bypass (aorto)coronarico, mini-invasivo, con vena autologa, senza mesh esterno di supporto
36.12.2A ↔	Dupliche bypass (aorto)coronarico, chirurgico a cielo aperto (toracotomia, minitoracotomia, sternotomia), con protesi vascolare	36.13.37 ↔	Triplice bypass (aorto)coronarico, mini-invasivo, con vena autologa, con mesh esterno di supporto
36.12.31 ↔	Dupliche bypass (aorto)coronarico, mini-invasivo, con arteria autologa, arteria radiale	36.13.38 ↔	Triplice bypass (aorto)coronarico, mini-invasivo, con xenotrapianto
36.12.32 ↔	Dupliche bypass (aorto)coronarico, mini-invasivo, con arteria autologa, arteria mammaria interna (arteria toracica interna)	36.13.3A ↔	Triplice bypass (aorto)coronarico, mini-invasivo, con protesi vascolare
36.12.33 ↔	Dupliche bypass (aorto)coronarico, mini-invasivo, con arteria autologa, innesto libero di arteria mammaria interna (IMA) (arteria toracica interna)	36.13.99 ↔	Triplice bypass (aorto)coronarico, secondo la tecnica e il materiale, altro
36.12.34 ↔	Dupliche bypass (aorto)coronarico, mini-invasivo, con arteria autologa, arteria addominale	36.18.00 ↔	Quadruplo bypass (aorto)coronarico, secondo la tecnica e il materiale, NAS
36.12.35 ↔	Dupliche bypass (aorto)coronarico, mini-invasivo, con arteria autologa, altra arteria	36.18.11 ↔	Quadruplo bypass (aorto)coronarico, chirurgico a cielo aperto (toracotomia, minitoracotomia, sternotomia), con arteria autologa, arteria radiale
36.12.36 ↔	Dupliche bypass (aorto)coronarico, mini-invasivo, con vena autologa, senza mesh esterno di supporto	36.18.12 ↔	Quadruplo bypass (aorto)coronarico, chirurgico a cielo aperto (toracotomia, minitoracotomia, sternotomia), con arteria autologa, arteria mammaria interna (arteria toracica interna)
36.12.37 ↔	Dupliche bypass (aorto)coronarico, mini-invasivo, con vena autologa, con mesh esterno di supporto	36.18.13 ↔	Quadruplo bypass (aorto)coronarico, chirurgico a cielo aperto (toracotomia, minitoracotomia, sternotomia), con arteria autologa, innesto libero di arteria mammaria interna (IMA) (arteria toracica interna)
36.12.38 ↔	Dupliche bypass (aorto)coronarico, mini-invasivo, con xenotrapianto	36.18.14 ↔	Quadruplo bypass (aorto)coronarico, chirurgico a cielo aperto (toracotomia, minitoracotomia, sternotomia), con arteria autologa, arteria addominale
36.12.3A ↔	Dupliche bypass (aorto)coronarico, mini-invasivo, con protesi vascolare	36.18.15 ↔	Quadruplo bypass (aorto)coronarico, chirurgico a cielo aperto (toracotomia, minitoracotomia, sternotomia), con arteria autologa, altra arteria
36.12.99 ↔	Dupliche bypass (aorto)coronarico, secondo la tecnica e il materiale, altro		
36.13.00 ↔	Triplice bypass (aorto)coronarico, secondo la tecnica e il materiale, NAS		
36.13.21 ↔	Triplice bypass (aorto)coronarico, chirurgico a cielo aperto (toracotomia, minitoracotomia, sternotomia), con arteria autologa, arteria radiale		

36.18.16 ↔	Quadruplo bypass (aorto)coronarico, chirurgico a cielo aperto (toracotomia, minitoracotomia, sternotomia), con vena autologa, senza mesh esterno di supporto	36.1A.1A ↔	Quintuplo bypass (aorto)coronarico, chirurgico a cielo aperto (toracotomia, minitoracotomia, sternotomia), con protesi vascolare
36.18.17 ↔	Quadruplo bypass (aorto)coronarico, chirurgico a cielo aperto (toracotomia, minitoracotomia, sternotomia), con vena autologa, con mesh esterno di supporto	36.1A.21 ↔	Quintuplo bypass (aorto)coronarico, mini-invasivo, con arteria autologa, arteria radiale
36.18.18 ↔	Quadruplo bypass (aorto)coronarico, chirurgico a cielo aperto (toracotomia, minitoracotomia, sternotomia), con xenotrapianto	36.1A.22 ↔	Quintuplo bypass (aorto)coronarico, mini-invasivo, con arteria autologa, arteria mammaria interna (arteria toracica interna)
36.18.1A ↔	Quadruplo bypass (aorto)coronarico, chirurgico a cielo aperto (toracotomia, minitoracotomia, sternotomia), con protesi vascolare	36.1A.23 ↔	Quintuplo bypass (aorto)coronarico, mini-invasivo, con arteria autologa, innesto libero di arteria mammaria interna (IMA) (arteria toracica interna)
36.18.21 ↔	Quadruplo bypass (aorto)coronarico, mini-invasivo, con arteria autologa, arteria radiale	36.1A.24 ↔	Quintuplo bypass (aorto)coronarico, mini-invasivo, con arteria autologa, arteria addominale
36.18.22 ↔	Quadruplo bypass (aorto)coronarico, mini-invasivo, con arteria autologa, arteria mammaria interna (arteria toracica interna)	36.1A.25 ↔	Quintuplo bypass (aorto)coronarico, mini-invasivo, con arteria autologa, altra arteria
36.18.23 ↔	Quadruplo bypass (aorto)coronarico, mini-invasivo, con arteria autologa, innesto libero di arteria mammaria interna (IMA) (arteria toracica interna)	36.1A.26 ↔	Quintuplo bypass (aorto)coronarico, mini-invasivo, con vena autologa, senza mesh esterno di supporto
36.18.24 ↔	Quadruplo bypass (aorto)coronarico, mini-invasivo, con arteria autologa, arteria addominale	36.1A.27 ↔	Quintuplo bypass (aorto)coronarico, mini-invasivo, con vena autologa, con mesh esterno di supporto
36.18.25 ↔	Quadruplo bypass (aorto)coronarico, mini-invasivo, con arteria autologa, altra arteria	36.1A.28 ↔	Quintuplo bypass (aorto)coronarico, mini-invasivo, con xenotrapianto
36.18.26 ↔	Quadruplo bypass (aorto)coronarico, mini-invasivo, con vena autologa, senza mesh esterno di supporto	36.1A.2A ↔	Quintuplo bypass (aorto)coronarico, mini-invasivo, con protesi vascolare
36.18.27 ↔	Quadruplo bypass (aorto)coronarico, mini-invasivo, con vena autologa, con mesh esterno di supporto	36.1A.99 ↔	Quintuplo bypass (aorto)coronarico, altro
36.18.28 ↔	Quadruplo bypass (aorto)coronarico, mini-invasivo, con xenotrapianto	36.1B.00 ↔	Sestuplo e ulteriore bypass (aorto)coronarico, secondo la tecnica e il materiale, NAS
36.18.2A ↔	Quadruplo bypass (aorto)coronarico, mini-invasivo, con protesi vascolare	36.1B.11 ↔	Sestuplo e ulteriore bypass (aorto)coronarico, chirurgico a cielo aperto (toracotomia, minitoracotomia, sternotomia), con arteria autologa, arteria radiale
36.18.99 ↔	Quadruplo bypass (aorto)coronarico, secondo la tecnica e il materiale, altro	36.1B.12 ↔	Sestuplo e ulteriore bypass (aorto)coronarico, chirurgico a cielo aperto (toracotomia, minitoracotomia, sternotomia), con arteria autologa, arteria mammaria interna (arteria toracica interna)
36.19 ↔	Bypass per rivascularizzazione cardiaca, altro	36.1B.13 ↔	Sestuplo e ulteriore bypass (aorto)coronarico, chirurgico a cielo aperto (toracotomia, minitoracotomia, sternotomia), con arteria autologa, innesto libero di arteria mammaria interna (IMA) (arteria toracica interna)
36.1A.00 ↔	Quintuplo bypass (aorto)coronarico, secondo la tecnica e il materiale, NAS	36.1B.14 ↔	Sestuplo e ulteriore bypass (aorto)coronarico, chirurgico a cielo aperto (toracotomia, minitoracotomia, sternotomia), con arteria autologa, arteria addominale
36.1A.11 ↔	Quintuplo bypass (aorto)coronarico, chirurgico a cielo aperto (toracotomia, minitoracotomia, sternotomia), con arteria autologa, arteria radiale	36.1B.15 ↔	Sestuplo e ulteriore bypass (aorto)coronarico, chirurgico a cielo aperto (toracotomia, minitoracotomia, sternotomia), con arteria autologa, altra arteria
36.1A.12 ↔	Quintuplo bypass (aorto)coronarico, chirurgico a cielo aperto (toracotomia, minitoracotomia, sternotomia), con arteria autologa, arteria mammaria interna (arteria toracica interna)	36.1B.16 ↔	Sestuplo e ulteriore bypass (aorto)coronarico, chirurgico a cielo aperto (toracotomia, minitoracotomia, sternotomia), con vena autologa, senza mesh esterno di supporto
36.1A.13 ↔	Quintuplo bypass (aorto)coronarico, chirurgico a cielo aperto (toracotomia, minitoracotomia, sternotomia), con arteria autologa, innesto libero di arteria mammaria interna (IMA) (arteria toracica interna)	36.1B.17 ↔	Sestuplo e ulteriore bypass (aorto)coronarico, chirurgico a cielo aperto (toracotomia, minitoracotomia, sternotomia), con vena autologa, con mesh esterno di supporto
36.1A.14 ↔	Quintuplo bypass (aorto)coronarico, chirurgico a cielo aperto (toracotomia, minitoracotomia, sternotomia), con arteria autologa, arteria addominale	36.1B.18 ↔	Sestuplo e ulteriore bypass (aorto)coronarico, chirurgico a cielo aperto (toracotomia, minitoracotomia, sternotomia), con xenotrapianto
36.1A.15 ↔	Quintuplo bypass (aorto)coronarico, chirurgico a cielo aperto (toracotomia, minitoracotomia, sternotomia), con arteria autologa, altra arteria	36.1B.1A ↔	Sestuplo e ulteriore bypass (aorto)coronarico, chirurgico a cielo aperto (toracotomia, minitoracotomia, sternotomia), con protesi vascolare
36.1A.16 ↔	Quintuplo bypass (aorto)coronarico, chirurgico a cielo aperto (toracotomia, minitoracotomia, sternotomia), con vena autologa, senza mesh esterno di supporto	36.1B.21 ↔	Sestuplo e ulteriore bypass (aorto)coronarico, mini-invasivo, con arteria autologa, arteria radiale
36.1A.17 ↔	Quintuplo bypass (aorto)coronarico, chirurgico a cielo aperto (toracotomia, minitoracotomia, sternotomia), con vena autologa, con mesh esterno di supporto	36.1B.22 ↔	Sestuplo e ulteriore bypass (aorto)coronarico, mini-invasivo, con arteria autologa, arteria mammaria interna (arteria toracica interna)
36.1A.18 ↔	Quintuplo bypass (aorto)coronarico, chirurgico a cielo aperto (toracotomia, minitoracotomia, sternotomia), con xenotrapianto	36.1B.23 ↔	Sestuplo e ulteriore bypass (aorto)coronarico, mini-invasivo, con arteria autologa, innesto libero di arteria mammaria interna (IMA) (arteria toracica interna)



36.1B.24 ↔	Sestuplo e ulteriore bypass (aorto)coronarico, mini-invasivo, con arteria autologa, arteria addominale	37.6A.61 ↔	Impianto di sistema di assistenza cardiocircolatoria e respiratoria, con pompa, con ossigenatore (rimozione di CO2 inclusa), extracorporeo, veno-venoso, chirurgico a cielo aperto per via extratoracica (es. denudamento di vaso)
36.1B.25 ↔	Sestuplo e ulteriore bypass (aorto)coronarico, mini-invasivo, con arteria autologa, altra arteria	37.6A.71 ↔	Impianto di sistema di assistenza cardiocircolatoria e respiratoria, con pompa, con ossigenatore (rimozione di CO2 inclusa), extracorporeo, veno-arterioso o veno-venoarterioso, chirurgico a cielo aperto per via toracica (toracotomia, minitoracotomia, sternotomia)
36.1B.26 ↔	Sestuplo e ulteriore bypass (aorto)coronarico, mini-invasivo, con vena autologa, senza mesh esterno di supporto	37.6A.72 ↔	Impianto di sistema di assistenza cardiocircolatoria e respiratoria, con pompa, con ossigenatore (rimozione di CO2 inclusa), extracorporeo, veno-arterioso o veno-venoarterioso, chirurgico a cielo aperto per via extratoracica (es. denudamento di vaso)
36.1B.27 ↔	Sestuplo e ulteriore bypass (aorto)coronarico, mini-invasivo, con vena autologa, con mesh esterno di supporto	37.8A.00 ↔	Impianto di pacemaker permanente, NAS
36.1B.28 ↔	Sestuplo e ulteriore bypass (aorto)coronarico, mini-invasivo, con xenotrapianto	37.8A.09 ↔	Impianto di pacemaker permanente, altro
36.1B.2A ↔	Sestuplo e ulteriore bypass (aorto)coronarico, mini-invasivo, con protesi vascolare	37.8A.11 ↔	Impianto di pacemaker a camera singola
36.1B.99 ↔	Sestuplo e ulteriore bypass (aorto)coronarico, secondo la tecnica e il materiale, altro	37.8A.21 ↔	Impianto di pacemaker a camera doppia, senza stimolazione antitachicardica
36.2 ↔	Rivascolarizzazione cardiaca mediante innesto arterioso	37.8A.22 ↔	Impianto di pacemaker a camera doppia, con stimolazione antitachicardica
36.31 ↔	Rivascolarizzazione transmiocardica a cuore aperto	37.8A.31 ↔	Impianto di pacemaker con risincronizzazione (CRT-P)
36.32 ↔	Altra rivascolarizzazione transmiocardica	37.8A.42 ↔	Impianto di pacemaker senza sonda, transvenoso, stimolazione a camera singola
36.33 ↔	Rivascolarizzazione transmiocardica endoscopica	37.8A.43 ↔	Impianto di pacemaker senza sonda, transvenoso, stimolazione a camera doppia
36.39.10 ↔	Rivascolarizzazione cardiaca mediante patch coronarico	37.8E.00 ↔	Impianto di apparecchio di cardioversione o defibrillatore, NAS
36.39.11 ↔	Revisione di bypass coronarico	37.8E.11 ↔	Impianto di defibrillatore a camera singola
36.39.12 ↔	Nuovo innesto di bypass coronarico	37.8E.12 ↔	Impianto di defibrillatore a camera doppia
36.39.13 ↔	Trasposizione di arterie coronarie	37.8E.21 ↔	Impianto di defibrillatore con risincronizzazione (CRT-D)
37.31.20 ↔	Pericardiectomia, totale	37.8E.22 ↔	Impianto di defibrillatore a camera singola con sensing atriale
37.31.99 ↔	Pericardiectomia, altro	37.8E.31 ↔	Impianto di sistema di defibrillazione sottocutaneo
37.32 ↔	Asportazione di aneurisma del cuore	37.8E.99 ↔	Impianto di apparecchio di cardioversione o defibrillatore, altro
37.35 ↔	Ventricolectomia parziale	37.91 ↔	Massaggio cardiaco a torace aperto
37.41 ↔	Inserzione di sistema protetico di assistenza cardiaca attorno al cuore	37.99.21 ↔	Correzione di ventricolo destro a doppia uscita, tipo Fallot
37.51.00 ↔	Trapianto cardiaco, NAS	37.99.22 ↔	Correzione di altro ventricolo destro a doppia uscita
37.51.10 ↔	Trapianto cardiaco	37.99.23 ↔	Intervento su cuore funzionalmente/morfologicamente monovernicolare
37.51.20 ↔	Ritrapianto cardiaco nella stessa degenza ospedaliera	37.99.24 ↔	Correzione di cuore triatriato
37.51.99 ↔	Trapianto cardiaco, altro	37.99.25 ↔	Correzione di sindrome da atresia della valvola polmonare
37.52 ↔	Impianto di sistema cardiaco integrale di sostituzione	38.04.10 ↔	Incisione dell'aorta ascendente e dell'arco aortico
37.54 ↔	Sostituzione o riparazione di altre componenti impiantabili del sistema cardiaco integrale di rimpiazzo	38.04.20 ↔	Incisione dell'aorta discendente
37.6A.11 ↔	Impianto di sistema di assistenza cardiocircolatoria, con pompa, senza funzione di scambio gassoso, extracorporeo, del ventricolo sinistro, chirurgico a cielo aperto per via toracica (toracotomia, minitoracotomia, sternotomia)	38.04.30 ↔	Incisione dell'aorta addominale
37.6A.12 ↔	Impianto di sistema di assistenza cardiocircolatoria, con pompa, senza funzione di scambio gassoso, extracorporeo, del ventricolo destro, chirurgico a cielo aperto per via toracica (toracotomia, minitoracotomia, sternotomia)	38.11 ↔	Enderarteriectomia dei vasi intracranici
37.6A.21 ↔	Impianto di sistema di assistenza cardiocircolatoria, con pompa, senza funzione di scambio gassoso, extracorporeo, biventricolare, chirurgico a cielo aperto per via toracica (toracotomia, minitoracotomia, sternotomia)	38.12 ↔	Enderarteriectomia di altri vasi del capo e del collo
37.6A.35 ↔	Impianto di sistema di assistenza cardiocircolatoria, con pompa, senza funzione di scambio gassoso, intracorporeo, del ventricolo sinistro, Hospital Set, chirurgico a cielo aperto per via toracica (toracotomia, minitoracotomia, sternotomia)	38.13 ↔	Enderarteriectomia di vasi dell'arto superiore
37.6A.37 ↔	Impianto di sistema di assistenza cardiocircolatoria, con pompa, senza funzione di scambio gassoso, intracorporeo, del ventricolo destro, Hospital Set, chirurgico a cielo aperto per via toracica (toracotomia, minitoracotomia, sternotomia)	38.14.10 ↔	Enderarteriectomia dell'aorta ascendente e dell'arco aortico
37.6A.3A ↔	Impianto di sistema di assistenza cardiocircolatoria, con pompa, senza funzione di scambio gassoso, intracorporeo, biventricolare, Hospital Set, chirurgico a cielo aperto per via toracica (toracotomia, minitoracotomia, sternotomia)	38.14.20 ↔	Enderarteriectomia dell'aorta discendente
		38.14.30 ↔	Enderarteriectomia dell'aorta addominale
		38.14.99 ↔	Enderarteriectomia dell'aorta, altro
		38.15.10 ↔	Enderarteriectomia dell'arteria succlavia
		38.15.20 ↔	Enderarteriectomia del tronco brachiocefalico
		38.15.30 ↔	Enderarteriectomia dell'arteria polmonare
		38.15.40 ↔	Enderarteriectomia della vena polmonare
		38.15.99 ↔	Enderarteriectomia di altri vasi toracici, altro
		38.16.09 ↔	Enderarteriectomia e endoflebotomia dei vasi addominali, altro
		38.16.11 ↔	Enderarteriectomia del tronco celiaco
		38.16.12 ↔	Enderarteriectomia dell'arteria gastrica
		38.16.13 ↔	Enderarteriectomia dell'arteria epatica
		38.16.14 ↔	Enderarteriectomia dell'arteria splenica



38.16.15 ↔	Enderteriectomia dell'arteria renale	38.44.00 ↔	Resezione dell'aorta addominale con sostituzione, NAS
38.16.16 ↔	Enderteriectomia dell'arteria mesenterica	38.44.10 ↔	Resezione dell'aorta addominale con sostituzione, soprarenale
38.16.17 ↔	Enderteriectomia dell'arteria lombare	38.44.11 ↔	Resezione dell'aorta addominale con sostituzione, infrarenale
38.16.18 ↔	Enderteriectomia dell'arteria iliaca	38.44.12 ↔	Resezione dell'aorta addominale con sostituzione, iuxtarenale
38.16.21 ↔	Endoflebotomia alla vena iliaca	38.44.99 ↔	Resezione dell'aorta addominale con sostituzione, altro
38.18.10 ↔	Enderteriectomia dell'arteria femorale (comune) (superficiale)	38.45.00 ↔	Resezione di vasi toracici con sostituzione, NAS
38.18.11 ↔	Enderteriectomia dell'arteria femorale profonda	38.45.10 ↔	Resezione dell'aorta toracica con sostituzione, NAS
38.18.12 ↔	Enderteriectomia dell'arteria poplitea	38.45.12 ↔	Resezione dell'aorta toracica con sostituzione
38.31 ↔	Resezione di vasi intracranici con anastomosi	38.45.13 ↔	Resezione dell'aorta toracoaddominale con sostituzione
38.34.00 ↔	Resezione dell'aorta con anastomosi, NAS	38.45.14 ↔	Resezione dell'aorta toracica con sostituzione con protesi ibrida
38.34.10 ↔	Resezione dell'aorta ascendente e dell'arco aortico con anastomosi	38.45.15 ↔	Resezione dell'aorta ascendente con sostituzione
38.34.20 ↔	Resezione dell'aorta discendente con anastomosi	38.45.16 ↔	Resezione dell'arco aortico con sostituzione
38.34.30 ↔	Resezione dell'aorta addominale con anastomosi	38.45.17 ↔	Resezione dell'aorta ascendente nonché dell'arco aortico con sostituzione
38.34.99 ↔	Resezione dell'aorta con anastomosi, altro	38.45.19 ↔	Resezione dell'aorta toracica con sostituzione, altro
38.35.00 ↔	Resezione di vasi toracici con anastomosi, NAS	38.45.20 ↔	Resezione di altre arterie toraciche con sostituzione, NAS
38.35.10 ↔	Resezione di arterie toraciche con anastomosi, NAS	38.45.21 ↔	Resezione dell'arteria polmonare con sostituzione
38.35.11 ↔	Resezione dell'arteria succlavia con anastomosi	38.45.22 ↔	Resezione del tronco brachiocefalico con sostituzione
38.35.12 ↔	Resezione del tronco brachiocefalico con anastomosi	38.45.29 ↔	Resezione di altre arterie toraciche con sostituzione
38.35.13 ↔	Resezione dell'arteria polmonare con anastomosi	38.45.30 ↔	Resezione di vene toraciche con sostituzione, NAS
38.35.19 ↔	Resezione di arterie toraciche con anastomosi, altro	38.45.31 ↔	Resezione della vena cava superiore con sostituzione
38.35.20 ↔	Resezione di vene toraciche con anastomosi, NAS	38.45.38 ↔	Resezione di altre vene toraciche profonde con sostituzione
38.35.21 ↔	Resezione della vena polmonare con anastomosi	38.45.39 ↔	Resezione di vene toraciche con sostituzione, altro
38.35.22 ↔	Resezione della vena succlavia con anastomosi	38.45.99 ↔	Resezione di vasi toracici con sostituzione, altro
38.35.23 ↔	Resezione della vena cava superiore con anastomosi	38.46 ↔	Resezione di arterie addominali con sostituzione
38.35.28 ↔	Resezione di vene toraciche e altre vene profonde con anastomosi	38.47.00 ↔	Resezione di vene addominali con sostituzione, NAS
38.35.29 ↔	Resezione di vene toraciche con anastomosi, altro	38.47.10 ↔	Resezione di vene addominali profonde con sostituzione, NAS
38.35.99 ↔	Resezione di vasi toracici con anastomosi, altro	38.47.11 ↔	Resezione della vena cava inferiore con sostituzione
38.36.00 ↔	Resezione di arterie addominali con anastomosi, NAS	38.47.12 ↔	Resezione della vena iliaca con sostituzione
38.36.10 ↔	Resezione di arterie viscerali con anastomosi, NAS	38.47.19 ↔	Resezione di vene addominali profonde con sostituzione, altro
38.36.11 ↔	Resezione del tronco celiaco con anastomosi	38.47.99 ↔	Resezione di vene addominali con sostituzione, altro
38.36.12 ↔	Resezione dell'arteria gastrica con anastomosi	38.48.00 ↔	Resezione di arterie dell'arto inferiore con sostituzione, NAS
38.36.13 ↔	Resezione dell'arteria epatica con anastomosi	38.48.10 ↔	Resezione dell'arteria femorale (comune) (superficiale) con sostituzione
38.36.14 ↔	Resezione dell'arteria splenica con anastomosi	38.48.11 ↔	Resezione dell'arteria femorale profonda con sostituzione
38.36.15 ↔	Resezione dell'arteria renale con anastomosi	38.48.12 ↔	Resezione dell'arteria poplitea con sostituzione
38.36.16 ↔	Resezione dell'arteria mesenterica	38.48.13 ↔	Resezione di arterie della gamba con sostituzione
38.36.17 ↔	Resezione dell'arteria iliaca con anastomosi	38.48.99 ↔	Resezione di arterie dell'arto inferiore con sostituzione, altro
38.36.19 ↔	Resezione di arterie viscerali con anastomosi, altro	38.84.00 ↔	Altra occlusione chirurgica dell'aorta, NAS
38.36.99 ↔	Resezione di arterie addominali con anastomosi, altro	38.84.10 ↔	Altra occlusione chirurgica dell'aorta toracica
38.37.00 ↔	Resezione di vene addominali con anastomosi, NAS	38.84.20 ↔	Altra occlusione chirurgica dell'aorta addominale
38.37.10 ↔	Resezione di vene addominali profonde con anastomosi, NAS	38.84.99 ↔	Altra occlusione chirurgica dell'aorta, altro
38.37.11 ↔	Resezione della vena cava inferiore con anastomosi	38.85.11 ↔	Altra occlusione chirurgica dell'arteria succlavia
38.37.12 ↔	Resezione della vena iliaca con anastomosi	38.85.12 ↔	Altra occlusione chirurgica dell'arteria polmonare
38.37.19 ↔	Resezione di vene addominali profonde con anastomosi, altro	38.85.13 ↔	Altra occlusione chirurgica del tronco brachiocefalico
38.37.99 ↔	Resezione di vene addominali con anastomosi, altro	38.85.21 ↔	Altra occlusione chirurgica della vena cava superiore
38.38.00 ↔	Resezione di arterie dell'arto inferiore con anastomosi, NAS	38.85.22 ↔	Altra occlusione chirurgica della vena polmonare
38.38.11 ↔	Resezione dell'arteria femorale profonda con anastomosi	38.85.23 ↔	Altra occlusione chirurgica della vena succlavia
38.38.12 ↔	Resezione dell'arteria poplitea con anastomosi	39.0X.00 ↔	Shunt arterioso sistemico-polmonare, NAS
38.38.99 ↔	Resezione di arterie dell'arto inferiore con anastomosi, altro	39.0X.10 ↔	Anastomosi succlavia-polmonare (Blalock-Taussig)
38.41 ↔	Resezione di vasi intracranici con sostituzione	39.0X.11 ↔	Anastomosi aorta-polmonare destra (Waterston-Coolley)
38.43.10 ↔	Resezione di arterie dell'arto superiore con sostituzione, NAS	39.0X.12 ↔	Anastomosi aorta discendente-polmonare sinistra (Potts-Smith)
38.43.11 ↔	Resezione dell'arteria ascellare con sostituzione	39.0X.13 ↔	Anastomosi polmonare sinistra-polmonare destra
38.43.20 ↔	Resezione di vene dell'arto superiore con sostituzione, NAS	39.0X.20 ↔	Shunt protesico polmonare-aorta, centrale
38.43.21 ↔	Resezione della vena ascellare con sostituzione		
38.43.28 ↔	Resezione di altre vene profonde dell'arto superiore con sostituzione		
38.43.29 ↔	Resezione di vene dell'arto superiore con sostituzione, altro		
38.43.99 ↔	Resezione di vasi dell'arto superiore con sostituzione, altro		

39.0X.21 ↔	Shunt protesico polmonare-aorta, periferico	39.29.16 ↔	Shunt o bypass vascolari di arterie della gamba e del piede
39.0X.23 ↔	Banding dell'arteria polmonare	39.29.19 ↔	Shunt o bypass vascolari di arterie dell'arto inferiore, altro
39.0X.24 ↔	Shunt arterioso sistemico-polmonare, intervento di Damus-Kay-Stansel	39.29.20 ↔	Shunt o bypass vascolari di arterie dell'arto superiore
39.0X.99 ↔	Shunt arterioso sistemico-polmonare, altro	39.29.30 ↔	Altri shunt o bypass vascolari (periferici), extraanatomici, NAS
39.10 ↔	Shunt venoso intraaddominale, NAS	39.29.31 ↔	Shunt o bypass vascolare succlavia-femorale
39.11.00 ↔	Confezione e revisione di shunt portosistemico, TIPS, NAS	39.29.32 ↔	Shunt o bypass vascolare axillo-femorale
39.11.11 ↔	Confezione di shunt portosistemico, impiego di angioplastica percutanea (con palloncino)	39.29.33 ↔	Bypass crossover femoro-femorale
39.11.12 ↔	Confezione di shunt portosistemico, trombolisi e trombectomia percutanea	39.2A ↔	Bypass vascolare intracranico-intracranico
39.11.13 ↔	Confezione di shunt portosistemico, impiego di stent	39.49.30 ↔	Sostituzione di condotto cardiaco
39.11.21 ↔	Revisione di shunt portosistemico, occlusione percutanea	39.51.00 ↔	Clipping di aneurismi, NAS
39.11.22 ↔	Revisione di shunt portosistemico, posa di stent	39.51.11 ↔	Clipping di aneurismi intracranici
39.11.23 ↔	Revisione di shunt portosistemico, impiego di trombolisi e trombectomia percutanea	39.51.99 ↔	Clipping di aneurismi, altro
39.11.24 ↔	Revisione di shunt portosistemico, riduzione percutanea di shunt portosistemico esistente	39.52.11 ↔	Altra riparazione di aneurismi di vasi intracranici
39.11.99 ↔	Confezione e revisione di shunt portosistemico, TIPS, altro	39.52.19 ↔	Altra riparazione di aneurismi di vasi del capo e del collo, altro
39.19 ↔	Shunt venoso intraaddominale, altro	39.52.20 ↔	Altra riparazione di aneurismi dell'aorta, NAS
39.21.00 ↔	Anastomosi vena cava-arteria polmonare, NAS	39.52.21 ↔	Altra riparazione chirurgica a cielo aperto di aneurismi dell'aorta ascendente, dell'arco aortico e dell'aorta toracica
39.21.10 ↔	Intervento di Glenn su cuore funzionalmente/morfologicamente monoventricolare	39.52.22 ↔	Altra riparazione chirurgica a cielo aperto di aneurismi dell'aorta addominale
39.21.99 ↔	Anastomosi vena cava-arteria polmonare, altro	39.52.29 ↔	Altra riparazione di aneurismi dell'aorta, altro
39.22.11 ↔	Bypass: carotide-carotide	39.53 ↔	Riparazione di fistola arteriovenosa
39.22.12 ↔	Bypass: carotide-vertebrale	39.54.10 ↔	Intervento di dissezione dell'aorta (re-entry), aorta toracica
39.22.13 ↔	Bypass: carotide-succlavia	39.54.20 ↔	Intervento di dissezione dell'aorta (re-entry), aorta addominale
39.22.14 ↔	Bypass: carotide-aorta	39.66 ↔	Bypass cardiopolmonare percutaneo
39.22.19 ↔	Bypass carotideo, altro	39.72.10 ↔	Embolizzazione selettiva di vasi intracranici, NAS
39.22.21 ↔	Bypass: succlavia all'aorta	39.72.11 ↔	Embolizzazione selettiva di vasi intracranici con particelle o coils
39.22.29 ↔	Bypass dell'arteria succlavia, altro	39.72.12 ↔	Embolizzazione selettiva di vasi intracranici con liquidi embolizzanti, palloncini o filtri
39.22.99 ↔	Bypass aorto-succlavio-carotideo, altro	39.72.14 ↔	Embolizzazione selettiva di vasi intracranici con sostanza adesiva
39.23 ↔	Altro shunt o bypass vascolare intratoracico	39.72.15 ↔	Embolizzazione selettiva di vasi intracranici con plugs
39.24 ↔	Bypass aorto-renale	39.72.19 ↔	Embolizzazione selettiva di vasi intracranici, altro
39.25.00 ↔	Bypass aorto-iliaco-femorale, NAS	39.72.20 ↔	Embolizzazione selettiva di vasi extracranici della testa e del collo, NAS
39.25.10 ↔	Bypass aorto-iliaco-femorale, aortico, NAS	39.72.21 ↔	Embolizzazione selettiva di vasi extracranici della testa e del collo con particelle o coils
39.25.11 ↔	Bypass aorto-iliaco	39.72.22 ↔	Embolizzazione selettiva di vasi extracranici del capo e del collo con liquidi embolizzanti, palloncini o filtri
39.25.12 ↔	Bypass aorto-femorale	39.72.24 ↔	Embolizzazione selettiva di vasi extracranici della testa e del collo con sostanza adesiva
39.25.13 ↔	Bypass aorto-popliteo	39.72.25 ↔	Embolizzazione selettiva di vasi extracranici della testa e del collo con plugs
39.25.14 ↔	Bypass aorto-crutale	39.72.29 ↔	Embolizzazione selettiva di vasi extracranici della testa e del collo, altro
39.25.19 ↔	Bypass aorto-iliaco-femorale, aortico, altro	39.77.09 ↔	Intervento endovascolare percutaneo transluminale su vaso(i) intracranico(i), altro
39.25.20 ↔	Bypass ilio-femorale, NAS	39.77.10 ↔	Angioplastica percutanea di vaso(i) intracranico(i) con palloncino
39.25.21 ↔	Bypass ilio-iliaco	39.77.20 ↔	Angioplastica percutanea di vaso(i) intracranico(i) con lama
39.25.22 ↔	Bypass ilio-femorale	39.77.30 ↔	Angioplastica percutanea di vaso(i) intracranico(i) con laser
39.25.23 ↔	Bypass ilio-popliteo	39.77.40 ↔	Aterectomia percutanea di vaso(i) intracranico(i)
39.25.24 ↔	Bypass ilio-crutale	39.77.60 ↔	Trombectomia percutanea di vaso(i) intracranico(i), NAS
39.25.29 ↔	Bypass ilio-femorale, altro	39.77.61 ↔	Trombectomia percutanea rotazionale di vaso(i) intracranico(i)
39.25.30 ↔	Bypass otturatorio (extraanatomico)	39.77.62 ↔	Trombectomia percutanea di vaso(i) intracranico(i) con stent
39.25.99 ↔	Bypass aorto-iliaco-femorale, altro	39.77.69 ↔	Trombectomia percutanea di vaso(i) intracranico(i), altro
39.26.00 ↔	Altri shunt o bypass vascolari intraaddominali, NAS	39.77.70 ↔	Rimozione percutanea di corpo estraneo endovascolare da vaso(i) intracranico(i)
39.26.10 ↔	Altri shunt o bypass vascolari intraaddominali, arterie viscerali		
39.26.11 ↔	Altri shunt o bypass vascolari intraaddominali, aorta		
39.26.12 ↔	Altri shunt o bypass vascolari intraaddominali, arteria renale		
39.26.19 ↔	Altri shunt o bypass vascolari intraaddominali, altre arterie viscerali		
39.26.99 ↔	Altri shunt o bypass vascolari intraaddominali, altro		
39.28 ↔	Bypass vascolare extracranico-intracranico (EC-IC)		
39.29.10 ↔	Shunt o bypass vascolari di arterie dell'arto inferiore, NAS		
39.29.11 ↔	Shunt o bypass vascolari femoro-femorale		
39.29.12 ↔	Shunt o bypass vascolari femoro-popliteo		
39.29.13 ↔	Shunt o bypass vascolari femoro-crutale		
39.29.14 ↔	Shunt o bypass vascolari femoro-pedidio		
39.29.15 ↔	Shunt o bypass vascolari popliteo-crutale e popliteo-pedidio		

39.77.80 ↔	Spasmodolisi percutanea transluminale endoarteriosa per vasospasmi cerebrali	39.B3.11 ↔	Impianto (percutaneo) transluminale di stents ricoperti senza liberazione di sostanza medicamentosa, vasi intracranici
39.79.21 ↔	Embolizzazione o occlusione mediante spirali dell'arto superiore	39.B3.L1 ↔	Impianto (percutaneo) transluminale di stents ricoperti senza liberazione di sostanza medicamentosa, vasi spinali
39.79.22 ↔	Embolizzazione o occlusione mediante spirali dell'aorta	39.B4.11 ↔	Impianto (percutaneo) transluminale di stents ricoperti con liberazione di sostanza medicamentosa, vasi intracranici
39.79.24 ↔	Embolizzazione o occlusione mediante spirali di vasi toracici	39.B4.L1 ↔	Impianto (percutaneo) transluminale di stents ricoperti con liberazione di sostanza medicamentosa, vasi spinali
39.79.25 ↔	Embolizzazione o occlusione mediante spirali di vasi viscerali	39.B5.11 ↔	Impianto (percutaneo) transluminale di stents Cheatham Platinum non ricoperti, vasi intracranici
39.79.28 ↔	Embolizzazione o occlusione mediante spirali di vasi spinali	39.B5.L1 ↔	Impianto (percutaneo) transluminale di stents Cheatham Platinum non ricoperti, vasi spinali
39.79.38 ↔	Embolizzazione selettiva con liquidi embolizzanti di vasi spinali	39.B6.11 ↔	Impianto (percutaneo) transluminale di stents Cheatham Platinum ricoperti, vasi intracranici
39.79.41 ↔	Embolizzazione selettiva con palloncini staccabili di vasi dell'arto superiore	39.B6.L1 ↔	Impianto (percutaneo) transluminale di stents Cheatham Platinum ricoperti, vasi spinali
39.79.42 ↔	Embolizzazione selettiva con palloncini staccabili dell'aorta	39.B7.11 ↔	Impianto (percutaneo) transluminale di stents di grande diametro non ricoperti, vasi intracranici
39.79.44 ↔	Embolizzazione selettiva con palloncini staccabili di vasi toracici	39.B7.L1 ↔	Impianto (percutaneo) transluminale di stents di grande diametro non ricoperti, vasi spinali
39.79.45 ↔	Embolizzazione selettiva con palloncini staccabili di vasi viscerali	39.B8.11 ↔	Impianto (percutaneo) transluminale di stents di grande diametro ricoperti, vasi intracranici
39.79.46 ↔	Embolizzazione selettiva con palloncini staccabili di vasi addominali	39.B8.L1 ↔	Impianto (percutaneo) transluminale di stents di grande diametro ricoperti, vasi spinali
39.79.47 ↔	Embolizzazione selettiva con palloncini staccabili di vasi spinali	39.BE ↔	Impianto (percutaneo) transluminale di stent per biforcazioni autoespandente, intracranico
39.79.48 ↔	Embolizzazione selettiva con palloncini staccabili di vasi dell'arto inferiore	39.BF.11 ↔	Impianto (percutaneo) transluminale di microstents autoespandenti, vasi intracranici
39.79.49 ↔	Embolizzazione selettiva con palloncini staccabili di altri vasi, altro	39.BH.11 ↔	Impianto (percutaneo) transluminale di stents per flusso laminare in caso di aneurismi, vasi intracranici
39.79.52 ↔	Embolizzazione selettiva con filtri dell'aorta	39.BH.L1 ↔	Impianto (percutaneo) transluminale di stents per flusso laminare in caso di aneurismi, vasi spinali
39.79.54 ↔	Embolizzazione selettiva con filtri di vasi toracici	40.40 ↔	Dissezione del collo, NAS
39.79.55 ↔	Embolizzazione selettiva con filtri di vasi viscerali	40.41.00 ↔	Dissezione radicale del collo, NAS
39.79.56 ↔	Embolizzazione selettiva con filtri di vasi addominali	40.41.10 ↔	Dissezione selettiva (funzionale) del collo, sopraoioidea (regione I-III)
39.79.57 ↔	Embolizzazione selettiva con filtri di vasi dell'arto inferiore	40.41.11 ↔	Dissezione selettiva (funzionale) del collo, laterale (regione II-IV)
39.79.58 ↔	Embolizzazione selettiva con filtri di vasi spinali	40.41.12 ↔	Dissezione selettiva (funzionale) del collo, anterolaterale (regione I-IV)
39.79.59 ↔	Embolizzazione selettiva con filtri di altri vasi, altro	40.41.13 ↔	Dissezione selettiva (funzionale) del collo, posterolaterale (regione II-V)
39.79.62 ↔	Embolizzazione selettiva con particelle dell'aorta	40.41.14 ↔	Dissezione selettiva (funzionale) del collo, centrale (regione VI)
39.79.68 ↔	Embolizzazione selettiva con particelle di vasi spinali	40.41.20 ↔	Dissezione radicale del collo (incl. modificata)
39.79.A2 ↔	Embolizzazione selettiva con plugs dell'aorta	40.41.21 ↔	Dissezione allargata del collo
39.79.A4 ↔	Embolizzazione selettiva con plugs di vasi toracici	40.41.99 ↔	Dissezione radicale del collo, altro
39.79.A5 ↔	Embolizzazione selettiva con plugs di vasi viscerali	41.94 ↔	Trapianto di milza
39.79.A6 ↔	Embolizzazione selettiva con plugs di vasi addominali	42.42.00 ↔	Esofagectomia totale, NAS
39.79.A7 ↔	Embolizzazione selettiva con plugs di vasi dell'arto inferiore	42.42.10 ↔	Esofagectomia totale, senza ricostituzione della continuità
39.79.A8 ↔	Embolizzazione selettiva con plugs di vasi spinali	42.42.20 ↔	Esofagectomia totale, con ricostituzione della continuità, transmediastinica
39.79.A9 ↔	Embolizzazione selettiva con plugs di altri vasi, altro	42.42.21 ↔	Esofagectomia totale, con ricostituzione della continuità, per via toracoaddominale
39.7A.22 ↔	Impianto endovascolare di stent grafts (protesi stent) nelle arterie del bacino, con rivascolarizzazione di branca tramite la tecnica con protesi in parallelo	42.42.29 ↔	Esofagectomia totale, con ricostituzione della continuità, per altra via
39.7A.31 ↔	Impianto endovascolare di stent grafts (protesi stent) nella vena cava	42.42.99 ↔	Esofagectomia totale, altro
39.7A.32 ↔	Impianto endovascolare di stent grafts (protesi stent) nella vena porta	42.51.10 ↔	Esofago-esofagostomia intratoracica, Ricostruzione del passaggio esofageo per atresia e riparazione di fistola tracheoesofagea congenita
39.7A.41 ↔	Impianto endovascolare di stent grafts (protesi stent) in vasi renali	43.89.40 ↔	Sleeve resection, chirurgica a cielo aperto
39.99.21 ↔	Interventi per anomalie congenite dell'istmo aortico (stenosi) o per arco aortico interrotto	43.89.41 ↔	Sleeve resection, per via laparoscopica
39.99.22 ↔	Interventi per anomalie congenite dell'arteria o vena polmonare o per arteria lusoria	43.89.42 ↔	Sleeve resection dopo bendaggio gastrico, chirurgica a cielo aperto
39.B1.11 ↔	Impianto (percutaneo) transluminale di stents senza liberazione di sostanza medicamentosa, vasi intracranici	43.89.43 ↔	Sleeve resection dopo bendaggio gastrico, per via laparoscopica
39.B1.L1 ↔	Impianto (percutaneo) transluminale di stents senza liberazione di sostanza medicamentosa, vasi spinali		
39.B2.11 ↔	Impianto (percutaneo) transluminale di stents con liberazione di sostanza medicamentosa, vasi intracranici		
39.B2.L1 ↔	Impianto (percutaneo) transluminale di stents con liberazione di sostanza medicamentosa, vasi spinali		

43.89.44 ↔	Re-sleeve resection, chirurgica a cielo aperto	50.2A.24 ↔	Emiepatectomia sinistra, per via laparoscopica
43.89.45 ↔	Re-sleeve resection, per via laparoscopica	50.2A.25 ↔	Emiepatectomia sinistra allargata, chirurgica a cielo aperto
43.89.50 ↔	Switch duodenale a seguito di sleeve resection (intervento secondario), chirurgico a cielo aperto	50.2A.26 ↔	Emiepatectomia sinistra allargata, per via laparoscopica
43.89.51 ↔	Switch duodenale a seguito di sleeve resection (intervento secondario), per via laparoscopica	50.2A.27 ↔	Emiepatectomia destra, chirurgica a cielo aperto
45.63.00 ↔	Rimozione totale dell'intestino tenue, NAS	50.2A.28 ↔	Emiepatectomia destra, per via laparoscopica
45.63.99 ↔	Rimozione totale dell'intestino tenue, altro	50.2A.2A ↔	Emiepatectomia destra allargata, chirurgica a cielo aperto
45.74.11 ↔	Resezione del colon trasverso, chirurgica a cielo aperto	50.2A.2B ↔	Emiepatectomia destra allargata, per via laparoscopica
45.74.12 ↔	Resezione del colon trasverso, per via laparoscopica	50.2A.2C ↔	Altra resezione di più segmenti adiacenti, chirurgica a cielo aperto
45.76.00 ↔	Sigmoidectomia, NAS	50.2A.2D ↔	Altra resezione di più segmenti adiacenti, per via laparoscopica
45.76.09 ↔	Sigmoidectomia, altro	50.2B.11 ↔	Transezione del fegato e legatura di rami della vena porta, ALPPS, prima fase, chirurgica a cielo aperto
45.76.11 ↔	Sigmoidectomia, chirurgica a cielo aperto	50.2B.12 ↔	Transezione del fegato e legatura di rami della vena porta, ALPPS, prima fase, per via laparoscopica
45.76.21 ↔	Sigmoidectomia, per via laparoscopica	50.2C.11 ↔	Bisegmentectomia sinistra per trapianto da vivente, chirurgica a cielo aperto
45.80 ↔	Colectomia e coloproctectomia, NAS	50.2C.12 ↔	Bisegmentectomia sinistra per trapianto da vivente, per via laparoscopica
45.81.11 ↔	Colectomia, chirurgica a cielo aperto	50.2C.13 ↔	Emiepatectomia sinistra per trapianto da vivente, chirurgica a cielo aperto
45.81.12 ↔	Colectomia, per via laparoscopica	50.2C.14 ↔	Emiepatectomia sinistra per trapianto da vivente, per via laparoscopica
45.82.11 ↔	Coloproctectomia, , chirurgica a cielo aperto	50.2C.15 ↔	Emiepatectomia destra per trapianto da vivente, chirurgica a cielo aperto
45.82.12 ↔	Coloproctectomia, per via laparoscopica	50.2C.16 ↔	Emiepatectomia destra per trapianto da vivente, per via laparoscopica
45.89 ↔	Colectomia e coloproctectomia, altro	50.50 ↔	Trapianto del fegato, NAS
46.97.00 ↔	Trapianto intestinale, NAS	50.52 ↔	Trapianto del fegato, organo intero
46.97.10 ↔	Trapianto intestinale, Ritrapianto di intestino tenue nella stessa degenza ospedaliera	50.53 ↔	Trapianto del fegato, fegato split
46.97.99 ↔	Trapianto intestinale, altro	50.59 ↔	Trapianto del fegato, altro
48.41 ↔	Resezione sottomucosa del retto (secondo Soave)	50.71 ↔	Epatectomia totale su donatore vivente, chirurgica a cielo aperto
48.49 ↔	Resezione del retto con pull-through, altro	52.50 ↔	Pancreatectomia parziale, NAS
48.51 ↔	Resezione del retto per via addominoperineale	52.51.10 ↔	Pancreatectomia prossimale, con conservazione del piloro
48.53 ↔	Resezione del retto per via addominosacrale, sacroperineale e perineale	52.51.20 ↔	Pancreatectomia prossimale, con conservazione del duodeno
48.65 ↔	Resezione del retto secondo Duhamel	52.51.31 ↔	Resezione pancreaticoduodenale con gastrectomia parziale
48.66.11 ↔	Resezione di anello e cilindro rettale, con anastomosi, chirurgica a cielo aperto	52.52.11 ↔	Pancreatectomia distale, chirurgica a cielo aperto
48.66.12 ↔	Resezione di anello e cilindro rettale, con enterostomia e chiusura a fondo cieco, chirurgica a cielo aperto	52.52.12 ↔	Pancreatectomia distale, per via laparoscopica
48.66.13 ↔	Resezione di anello e cilindro rettale, con anastomosi, per via laparoscopica	52.54 ↔	Resezione segmentale del corpo del pancreas
48.66.14 ↔	Resezione di anello e cilindro rettale, con enterostomia e chiusura a fondo cieco, per via laparoscopica	52.59 ↔	Pancreatectomia parziale, altro
48.66.15 ↔	Resezione di anello e cilindro rettale, per via transanale	52.60 ↔	Pancreatectomia totale, NAS
48.66.21 ↔	Resezione anteriore del retto, con anastomosi, chirurgica a cielo aperto	52.61 ↔	Pancreatectomia totale con gastrectomia parziale
48.66.22 ↔	Resezione anteriore del retto, con enterostomia e chiusura a fondo cieco, chirurgica a cielo aperto	52.62 ↔	Pancreatectomia totale, con conservazione del piloro
48.66.23 ↔	Resezione anteriore del retto, con anastomosi, per via laparoscopica	52.63 ↔	Pancreatectomia totale, con conservazione del duodeno
48.66.24 ↔	Resezione anteriore del retto, con enterostomia e chiusura a fondo cieco, per via laparoscopica	52.69 ↔	Pancreatectomia totale, altro
48.66.25 ↔	Resezione anteriore del retto, per via transanale	52.82 ↔	Trapianto omologo di pancreas
48.66.31 ↔	Resezione anteriore bassa del retto, con anastomosi, chirurgica a cielo aperto	52.83.00 ↔	Trapianto eterologo di pancreas, NAS
48.66.32 ↔	Resezione anteriore bassa del retto, con enterostomia e chiusura a fondo cieco, chirurgica a cielo aperto	52.83.10 ↔	Trapianto eterologo di pancreas, Ritrapianto di segmento pancreatico nella stessa degenza ospedaliera
48.66.33 ↔	Resezione anteriore bassa del retto, con anastomosi, per via laparoscopica	52.83.11 ↔	Trapianto eterologo di pancreas, Ritrapianto del pancreas nella stessa degenza ospedaliera
48.66.34 ↔	Resezione anteriore bassa del retto, con enterostomia e chiusura a fondo cieco, per via laparoscopica	52.83.99 ↔	Trapianto eterologo di pancreas, altro
48.66.35 ↔	Resezione anteriore bassa del retto, con anastomosi, per via transanale	55.61 ↔	Autotrapianto di rene
49.74 ↔	Trasposizione del muscolo gracile per incontinenza anale	55.69.00 ↔	Altro trapianto di rene, NAS
50.2A.11 ↔	Resezione di cisti epatica, chirurgica a cielo aperto	55.69.10 ↔	Altro trapianto di rene, allogenico
50.2A.12 ↔	Resezione di cisti epatica, per via laparoscopica	55.69.20 ↔	Altro trapianto di rene, singenico
50.2A.21 ↔	Bisegmentectomia sinistra, chirurgica a cielo aperto	55.69.30 ↔	Altro trapianto di rene, trapianto in blocco
50.2A.22 ↔	Bisegmentectomia sinistra, per via laparoscopica	55.69.40 ↔	Altro trapianto di rene, ritrapianto di rene nella stessa degenza ospedaliera
50.2A.23 ↔	Emiepatectomia sinistra, chirurgica a cielo aperto	55.69.99 ↔	Altro trapianto di rene, altro

56.51.10 ↔	Confezione di uretero-ileostomia cutanea, ureteroileocutaneostomia [condotto ileale] o ureterocolocutaneostomia [condotto colon-sigmoideo], chirurgica a cielo aperto	76.44.10 ↔	Ostectomia totale di altre ossa facciali, Ricostruzione mediante innesto con anastomosi microvascolare
56.51.11 ↔	Confezione di uretero-ileostomia cutanea, ureteroileocutaneostomia [condotto ileale] o ureterocolocutaneostomia [condotto colon-sigmoideo], per via laparoscopica	76.46.10 ↔	Altra ricostruzione di altre ossa facciali, Ricostruzione mediante innesto con anastomosi microvascolare
56.51.12 ↔	Confezione di uretero-ileostomia cutanea, con interposizione intestinale [condotto] (derivazione urinaria non continente), per altra via	76.91.11 ↔	Innesto osseo su ossa facciali, con peduncolo vascolare
56.51.20 ↔	Confezione di uretero-ileostomia cutanea, conversione di altra derivazione urinaria sopravescivale in uretero-ileostomia cutanea	76.92.20 ↔	Inserzione di impianto CAD nello splancocranio senza interessamento del neurocranio, fino a 2 regioni
56.51.30 ↔	Confezione di uretero-ileostomia cutanea, con tasca intestinale (derivazione urinaria continente)	76.92.21 ↔	Inserzione di impianto CAD nello splancocranio senza interessamento del neurocranio, da 3 regioni in poi
57.71.00 ↔	Cistectomia radicale, NAS	76.92.30 ↔	Inserzione di impianto CAD nella mascella, per riparazione plastica di difetto semplice
57.71.10 ↔	Cistectomia radicale, senza uretrectomia, nel maschio, chirurgica a cielo aperto	76.92.31 ↔	Inserzione di impianto CAD nella mascella, per riparazione plastica di difetto grande o complesso
57.71.11 ↔	Cistectomia radicale, senza uretrectomia, nel maschio, per via laparoscopica	77.91.10 ↔	Ostectomia totale della scapola e della clavicola
57.71.20 ↔	Cistectomia radicale, con uretrectomia, nel maschio, chirurgica a cielo aperto	77.91.11 ↔	Ostectomia totale di una costa
57.71.21 ↔	Cistectomia radicale, con uretrectomia, nel maschio, per via laparoscopica	77.91.12 ↔	Ostectomia totale di una costa cervicale
57.71.30 ↔	Cistectomia radicale, senza uretrectomia, nella donna, chirurgica a cielo aperto	77.91.13 ↔	Ostectomia totale dello sterno
57.71.31 ↔	Cistectomia radicale, senza uretrectomia, nella donna, per via laparoscopica	77.91.99 ↔	Ostectomia totale della scapola, della clavicola, delle coste e dello sterno, altro
57.71.40 ↔	Cistectomia radicale, con uretrectomia, nella donna, chirurgica a cielo aperto	77.92 ↔	Ostectomia totale dell'omero
57.71.41 ↔	Cistectomia radicale, con uretrectomia, nella donna, per via laparoscopica	77.93 ↔	Ostectomia totale del radio e dell'ulna
57.71.50 ↔	Cistectomia radicale, svuotamento pelvico (esenterazione) nel maschio, chirurgica a cielo aperto	77.94 ↔	Ostectomia totale del carpo e del metacarpo
57.71.51 ↔	Cistectomia radicale, svuotamento pelvico (esenterazione) nel maschio, per via laparoscopica	77.95 ↔	Ostectomia totale del femore
57.71.99 ↔	Cistectomia radicale, altro	77.96 ↔	Ostectomia totale della rotula
57.87.00 ↔	Ricostruzione della vescica, NAS	77.97.00 ↔	Ostectomia totale della tibia e della fibula, NAS
57.87.10 ↔	Ricostruzione della vescica con ileo, colon o stomaco, chirurgica a cielo aperto	77.97.10 ↔	Ostectomia totale della tibia
57.87.11 ↔	Ricostruzione della vescica con ileo, colon o stomaco, per via laparoscopica	77.97.11 ↔	Ostectomia totale della fibula
64.50 ↔	Interventi per trasformazione di sesso, NAS	77.97.99 ↔	Ostectomia totale della tibia e della fibula, altro
64.51 ↔	Interventi per trasformazione di sesso, trasformazione dal femminile al maschile	77.99.30 ↔	Ostectomia totale di ossa pelviche
64.52 ↔	Interventi per trasformazione di sesso, trasformazione dal maschile al femminile	78.01.10 ↔	Innesto osseo della scapola e della clavicola, con peduncolo vascolare con anastomosi microvascolare
64.59 ↔	Interventi per trasformazione di sesso, altro	78.01.11 ↔	Innesto osseo della scapola e della clavicola, con peduncolo vascolare senza anastomosi microvascolare
65.92 ↔	Trapianto di ovaio	78.02.10 ↔	Innesto osseo dell'omero, con peduncolo vascolare con anastomosi microvascolare
68.60 ↔	Isterectomia radicale, NAS	78.02.11 ↔	Innesto osseo dell'omero, con peduncolo vascolare senza anastomosi microvascolare
68.62 ↔	Isterectomia radicale, chirurgica a cielo aperto	78.03.10 ↔	Innesto osseo del radio e dell'ulna, con peduncolo vascolare con anastomosi microvascolare
68.63 ↔	Isterectomia radicale, per via vaginale	78.03.11 ↔	Innesto osseo del radio e dell'ulna, con peduncolo vascolare senza anastomosi microvascolare
68.64 ↔	Isterectomia radicale, per via vaginale con assistenza laparoscopica [LARVH]	78.04.10 ↔	Innesto osseo del carpo e del metacarpo, con peduncolo vascolare con anastomosi microvascolare
68.6A ↔	Isterectomia radicale, altro	78.04.11 ↔	Innesto osseo del carpo e del metacarpo, con peduncolo vascolare senza anastomosi microvascolare
68.8 ↔	Eviscerazione pelvica	78.05.10 ↔	Innesto osseo del femore, con peduncolo vascolare con anastomosi microvascolare
76.31.20 ↔	Mandibolectomia parziale, Ricostruzione mediante innesto con anastomosi microvascolare	78.05.11 ↔	Innesto osseo del femore, con peduncolo vascolare senza anastomosi microvascolare
76.39.10 ↔	Ostectomia parziale di altre ossa della faccia, Ricostruzione mediante innesto con anastomosi microvascolare	78.06.10 ↔	Innesto osseo della rotula, con peduncolo vascolare con anastomosi microvascolare
76.41.10 ↔	Mandibolectomia totale con ricostruzione contemporanea, Ricostruzione mediante innesto con anastomosi microvascolare	78.06.20 ↔	Innesto osseo della rotula, con peduncolo vascolare, senza anastomosi microvascolare
76.43.10 ↔	Altra ricostruzione della mandibola mediante innesto con anastomosi microvascolare	78.07.10 ↔	Innesto osseo della tibia, con peduncolo vascolare con anastomosi microvascolare
76.43.11 ↔	Inserzione di impianto CAD nella mandibola, per riparazione plastica di difetto semplice	78.07.11 ↔	Innesto osseo della tibia, con peduncolo vascolare senza anastomosi microvascolare
76.43.12 ↔	Inserzione di impianto CAD nella mandibola, per riparazione plastica di difetto grande o complesso	78.07.20 ↔	Innesto osseo della fibula, con peduncolo vascolare con anastomosi microvascolare
		78.07.21 ↔	Innesto osseo della fibula, con peduncolo vascolare senza anastomosi microvascolare
		78.08.10 ↔	Innesto osseo del tarso e del metatarso, con peduncolo vascolare con anastomosi microvascolare

78.08.11 ↔	Innesto osseo del tarso e del metatarso, con peduncolo vascolare senza anastomosi microvascolare	7A.71.23 ↔	Fusione di vertebre con stabilizzazione della colonna vertebrale, approccio ventrale, 3 segmenti
78.09.10 ↔	Innesto osseo di falangi delle mani, con peduncolo vascolare con anastomosi microvascolare	7A.71.24 ↔	Fusione di vertebre con stabilizzazione della colonna vertebrale, approccio ventrale, 4 segmenti
78.09.11 ↔	Innesto osseo di falangi delle mani, con peduncolo vascolare senza anastomosi microvascolare	7A.71.25 ↔	Fusione di vertebre con stabilizzazione della colonna vertebrale, approccio ventrale, 5 segmenti
78.09.30 ↔	Innesto osseo delle ossa pelviche, con peduncolo vascolare con anastomosi microvascolare	7A.71.26 ↔	Fusione di vertebre con stabilizzazione della colonna vertebrale, approccio ventrale, 6 segmenti
78.09.31 ↔	Innesto osseo delle ossa pelviche, con peduncolo vascolare senza anastomosi microvascolare	7A.71.27 ↔	Fusione di vertebre con stabilizzazione della colonna vertebrale, approccio ventrale, 7 segmenti
78.09.40 ↔	Innesto osseo di falangi dei piedi, con peduncolo vascolare con anastomosi microvascolare	7A.71.28 ↔	Fusione di vertebre con stabilizzazione della colonna vertebrale, approccio ventrale, 8 segmenti
78.09.41 ↔	Innesto osseo di falangi dei piedi, con peduncolo vascolare senza anastomosi microvascolare	7A.71.2A ↔	Fusione di vertebre con stabilizzazione della colonna vertebrale, approccio ventrale, 9 segmenti
78.09.90 ↔	Innesto osseo di altre ossa specificate, escluse quelle facciali, con peduncolo vascolare con anastomosi microvascolare	7A.71.2B ↔	Fusione di vertebre con stabilizzazione della colonna vertebrale, approccio ventrale, 10 segmenti
78.09.91 ↔	Innesto osseo di altre ossa specificate, escluse quelle facciali, con peduncolo vascolare senza anastomosi microvascolare	7A.71.2C ↔	Fusione di vertebre con stabilizzazione della colonna vertebrale, approccio ventrale, 11 segmenti
78.41.30 ↔	Altri interventi di riparazione o plastica su scapola, clavicola, coste e sterno, Impianto di protesi verticali espandibili in titanio (VEPTR)	7A.71.2D ↔	Fusione di vertebre con stabilizzazione della colonna vertebrale, approccio ventrale, 12 segmenti
7A.28.51 ↔	Osteotomia della colonna vertebrale, grado V	7A.71.2E ↔	Fusione di vertebre con stabilizzazione della colonna vertebrale, approccio ventrale, 13 segmenti
7A.28.61 ↔	Osteotomia della colonna vertebrale, grado VI	7A.71.2F ↔	Fusione di vertebre con stabilizzazione della colonna vertebrale, approccio ventrale, 14 e più segmenti
7A.51.12 ↔	Innesto osseo della colonna vertebrale, con peduncolo vascolare con anastomosi microvascolare	7A.72.13 ↔	Stabilizzazione dinamica della colonna vertebrale, approccio dorsale e dorsolaterale, 3 segmenti
7A.63.11 ↔	Impianto di sostituto di corpo vertebrale	7A.72.14 ↔	Stabilizzazione dinamica della colonna vertebrale, approccio dorsale e dorsolaterale, 4 segmenti
7A.63.21 ↔	Impianto di sostituto di corpo vertebrale in caso di sostituzione di dispositivo	7A.72.15 ↔	Stabilizzazione dinamica della colonna vertebrale, approccio dorsale e dorsolaterale, 5 segmenti
7A.64.11 ↔	Impianto di protesi di corpo vertebrale	7A.72.16 ↔	Stabilizzazione dinamica della colonna vertebrale, approccio dorsale e dorsolaterale, 6 segmenti
7A.64.21 ↔	Impianto di protesi di corpo vertebrale in caso di sostituzione di protesi	7A.72.17 ↔	Stabilizzazione dinamica della colonna vertebrale, approccio dorsale e dorsolaterale, 7 segmenti
7A.71.13 ↔	Fusione di vertebre con stabilizzazione della colonna vertebrale, approccio dorsale e dorsolaterale, 3 segmenti	7A.72.18 ↔	Stabilizzazione dinamica della colonna vertebrale, approccio dorsale e dorsolaterale, 8 segmenti
7A.71.14 ↔	Fusione di vertebre con stabilizzazione della colonna vertebrale, approccio dorsale e dorsolaterale, 4 segmenti	7A.72.1A ↔	Stabilizzazione dinamica della colonna vertebrale, approccio dorsale e dorsolaterale, 9 segmenti
7A.71.15 ↔	Fusione di vertebre con stabilizzazione della colonna vertebrale, approccio dorsale e dorsolaterale, 5 segmenti	7A.72.1B ↔	Stabilizzazione dinamica della colonna vertebrale, approccio dorsale e dorsolaterale, 10 segmenti
7A.71.16 ↔	Fusione di vertebre con stabilizzazione della colonna vertebrale, approccio dorsale e dorsolaterale, 6 segmenti	7A.72.1C ↔	Stabilizzazione dinamica della colonna vertebrale, approccio dorsale e dorsolaterale, 11 segmenti
7A.71.17 ↔	Fusione di vertebre con stabilizzazione della colonna vertebrale, approccio dorsale e dorsolaterale, 7 segmenti	7A.72.1D ↔	Stabilizzazione dinamica della colonna vertebrale, approccio dorsale e dorsolaterale, 12 segmenti
7A.71.18 ↔	Fusione di vertebre con stabilizzazione della colonna vertebrale, approccio dorsale e dorsolaterale, 8 segmenti	7A.72.1E ↔	Stabilizzazione dinamica della colonna vertebrale, approccio dorsale e dorsolaterale, 13 segmenti
7A.71.1A ↔	Fusione di vertebre con stabilizzazione della colonna vertebrale, approccio dorsale e dorsolaterale, 9 segmenti	7A.72.1F ↔	Stabilizzazione dinamica della colonna vertebrale, approccio dorsale e dorsolaterale, 14 e più segmenti
7A.71.1B ↔	Fusione di vertebre con stabilizzazione della colonna vertebrale, approccio dorsale e dorsolaterale, 10 segmenti	7A.72.23 ↔	Stabilizzazione dinamica della colonna vertebrale, approccio ventrale, 3 segmenti
7A.71.1C ↔	Fusione di vertebre con stabilizzazione della colonna vertebrale, approccio dorsale e dorsolaterale, 11 segmenti	7A.72.24 ↔	Stabilizzazione dinamica della colonna vertebrale, approccio ventrale, 4 segmenti
7A.71.1D ↔	Fusione di vertebre con stabilizzazione della colonna vertebrale, approccio dorsale e dorsolaterale, 12 segmenti	7A.72.25 ↔	Stabilizzazione dinamica della colonna vertebrale, approccio ventrale, 5 segmenti
7A.71.1E ↔	Fusione di vertebre con stabilizzazione della colonna vertebrale, approccio dorsale e dorsolaterale, 13 segmenti	7A.72.26 ↔	Stabilizzazione dinamica della colonna vertebrale, approccio ventrale, 6 segmenti
7A.71.1F ↔	Fusione di vertebre con stabilizzazione della colonna vertebrale, approccio dorsale e dorsolaterale, 14 e più segmenti	7A.72.27 ↔	Stabilizzazione dinamica della colonna vertebrale, approccio ventrale, 7 segmenti
		7A.72.28 ↔	Stabilizzazione dinamica della colonna vertebrale, approccio ventrale, 8 segmenti
		7A.72.2A ↔	Stabilizzazione dinamica della colonna vertebrale, approccio ventrale, 9 segmenti
		7A.72.2B ↔	Stabilizzazione dinamica della colonna vertebrale, approccio ventrale, 10 segmenti
		7A.72.2C ↔	Stabilizzazione dinamica della colonna vertebrale, approccio ventrale, 11 segmenti
		7A.72.2D ↔	Stabilizzazione dinamica della colonna vertebrale, approccio ventrale, 12 segmenti
		7A.72.2E ↔	Stabilizzazione dinamica della colonna vertebrale, approccio ventrale, 13 segmenti



7A.72.2F ↔	Stabilizzazione dinamica della colonna vertebrale, approccio ventrale, 14 e più segmenti	81.52.57 ↔	Impianto di coppa di sostegno nonché coppa acetabolare di protesi dell'anca per sostituzione
7A.74.13 ↔	Fusione di vertebre per correzione della postura, approccio dorsale e dorsolaterale, 3 segmenti	81.52.58 ↔	Impianto di coppa di sostegno, coppa acetabolare nonché testa femorale di protesi dell'anca per sostituzione
7A.74.14 ↔	Fusione di vertebre per correzione della postura, approccio dorsale e dorsolaterale, 4 segmenti	81.52.59 ↔	Impianto di componenti di endoprotesi dell'anca in caso di sostituzione, altro
7A.74.15 ↔	Fusione di vertebre per correzione della postura, approccio dorsale e dorsolaterale, 5 segmenti	81.52.5A ↔	Impianto di stelo nonché testa femorale di protesi dell'anca per sostituzione
7A.74.16 ↔	Fusione di vertebre per correzione della postura, approccio dorsale e dorsolaterale, 6 segmenti	81.52.5B ↔	Impianto di stelo, testa femorale nonché inserto di protesi dell'anca per sostituzione
7A.74.17 ↔	Fusione di vertebre per correzione della postura, approccio dorsale e dorsolaterale, 7 segmenti	81.54.31 ↔	Impianto di protesi totale standard del ginocchio per sostituzione di protesi
7A.74.18 ↔	Fusione di vertebre per correzione della postura, approccio dorsale e dorsolaterale, 8 segmenti	81.54.32 ↔	Impianto di protesi totale speciale del ginocchio per sostituzione di protesi
7A.74.1A ↔	Fusione di vertebre per correzione della postura, approccio dorsale e dorsolaterale, 9 segmenti	81.54.33 ↔	Impianto di protesi totale vincolata del ginocchio per sostituzione di protesi
7A.74.1B ↔	Fusione di vertebre per correzione della postura, approccio dorsale e dorsolaterale, 10 segmenti	81.54.35 ↔	Impianto di protesi a slitta bicondilare per sostituzione di protesi
7A.74.1C ↔	Fusione di vertebre per correzione della postura, approccio dorsale e dorsolaterale, 11 segmenti	81.54.45 ↔	Impianto dei componenti tibiali o femorali nonché dell'inserto di protesi totale speciale o vincolata del ginocchio per sostituzione
7A.74.1D ↔	Fusione di vertebre per correzione della postura, approccio dorsale e dorsolaterale, 12 segmenti	81.73 ↔	Sostituzione totale del polso
7A.74.1E ↔	Fusione di vertebre per correzione della postura, approccio dorsale e dorsolaterale, 13 segmenti	81.80.00 ↔	Impianto di endoprotesi totale della spalla, NAS
7A.74.1F ↔	Fusione di vertebre per correzione della postura, approccio dorsale e dorsolaterale, 14 e più segmenti	81.80.09 ↔	Impianto di endoprotesi totale della spalla, altro
7A.74.23 ↔	Fusione di vertebre per correzione della postura, approccio ventrale, 3 segmenti	81.80.11 ↔	Primo impianto di endoprotesi totale della spalla, anatomica
7A.74.24 ↔	Fusione di vertebre per correzione della postura, approccio ventrale, 4 segmenti	81.80.12 ↔	Primo impianto di endoprotesi totale della spalla, inversa
7A.74.25 ↔	Fusione di vertebre per correzione della postura, approccio ventrale, 5 segmenti	81.80.13 ↔	Primo impianto di endoprotesi totale della spalla, protesi speciale
7A.74.26 ↔	Fusione di vertebre per correzione della postura, approccio ventrale, 6 segmenti	81.80.21 ↔	Impianto di endoprotesi totale della spalla, anatomica, in caso di sostituzione di protesi
7A.74.27 ↔	Fusione di vertebre per correzione della postura, approccio ventrale, 7 segmenti	81.80.22 ↔	Impianto di endoprotesi totale della spalla, inversa, in caso di sostituzione di protesi
7A.74.28 ↔	Fusione di vertebre per correzione della postura, approccio ventrale, 8 segmenti	81.80.23 ↔	Impianto di endoprotesi totale della spalla, protesi speciale, in caso di sostituzione di protesi
7A.74.2A ↔	Fusione di vertebre per correzione della postura, approccio ventrale, 9 segmenti	81.81.22 ↔	Impianto di protesi della testa omerale, in caso di sostituzione di protesi
7A.74.2B ↔	Fusione di vertebre per correzione della postura, approccio ventrale, 10 segmenti	81.84 ↔	Sostituzione totale del gomito
7A.74.2C ↔	Fusione di vertebre per correzione della postura, approccio ventrale, 11 segmenti	81.97.13 ↔	Revisione e sostituzione di protesi totale del gomito
7A.74.2D ↔	Fusione di vertebre per correzione della postura, approccio ventrale, 12 segmenti	81.97.14 ↔	Revisione e sostituzione di protesi del capitello radiale
7A.74.2E ↔	Fusione di vertebre per correzione della postura, approccio ventrale, 13 segmenti	81.97.15 ↔	Revisione e sostituzione di endoprotesi del polso
7A.74.2F ↔	Fusione di vertebre per correzione della postura, approccio ventrale, 14 e più segmenti	81.97.16 ↔	Revisione e sostituzione di endoprotesi dell'articolazione della base del pollice
7A.A2 ↔	Impianto di sistemi allungabili o espansibili, colonna vertebrale	81.97.17 ↔	Revisione e sostituzione di altra endoprotesi delle articolazioni delle dita delle mani
81.51.21 ↔	Impianto di protesi totale dell'anca per sostituzione di protesi	83.82.36 ↔	Innesto di lembo osteomiocutaneo o osteofasciocutaneo, Estremità inferiore
81.51.22 ↔	Impianto di protesi totale dell'anca per sostituzione di protesi, protesi speciale	83.82.39 ↔	Innesto di lembo osteomiocutaneo o osteofasciocutaneo, Altra localizzazione
81.51.29 ↔	Impianto di protesi totale dell'anca per sostituzione di protesi, altro	83.82.40 ↔	Innesto di altro lembo con anastomosi microvascolare da muscolo o fascia, Testa e collo
81.52.51 ↔	Impianto di coppa di sostegno di protesi dell'anca per sostituzione	83.82.41 ↔	Innesto di altro lembo con anastomosi microvascolare da muscolo o fascia, Spalla e ascella
81.52.52 ↔	Impianto di inserto di protesi dell'anca per sostituzione	83.82.42 ↔	Innesto di altro lembo con anastomosi microvascolare da muscolo o fascia, Braccio e gomito
81.52.53 ↔	Impianto della testa femorale di protesi dell'anca per sostituzione	83.82.43 ↔	Innesto di altro lembo con anastomosi microvascolare da muscolo o fascia, Avambraccio
81.52.54 ↔	Impianto di testa femorale nonché inserto di protesi dell'anca per sostituzione	83.82.44 ↔	Innesto di altro lembo con anastomosi microvascolare da muscolo o fascia, Parete toracica, addome e dorso
81.52.55 ↔	Impianto di testa femorale, inserto nonché coppa acetabolare di protesi dell'anca per sostituzione	83.82.45 ↔	Innesto di altro lembo con anastomosi microvascolare da muscolo o fascia, Regione inguinale e genitale e natiche
81.52.56 ↔	Impianto di inserto nonché coppa acetabolare di protesi dell'anca per sostituzione	83.82.46 ↔	Innesto di altro lembo con anastomosi microvascolare da muscolo o fascia, Estremità inferiore

83.82.47 ↔	Innesto di altro lembo con anastomosi microvascolare da muscolo o fascia, Altra localizzazione	86.7B.12 ↔	Plastica con lembo regionale pedunculato, sul collo
84.00 ↔	Amputazione dell'arto superiore, NAS	86.7B.13 ↔	Plastica con lembo regionale pedunculato, su spalla e ascella
84.03.00 ↔	Amputazione della mano, NAS	86.7B.14 ↔	Plastica con lembo regionale pedunculato, su braccio e gomito
84.03.10 ↔	Amputazione completa della mano a livello del carpo o metacarpo	86.7B.15 ↔	Plastica con lembo regionale pedunculato, sull'avambraccio
84.03.99 ↔	Amputazione della mano, altro	86.7B.16 ↔	Plastica con lembo regionale pedunculato, sulla mano
84.04 ↔	Disarticolazione del polso	86.7B.17 ↔	Plastica con lembo regionale pedunculato, su parete toracica e dorso
84.05 ↔	Amputazione a livello dell'avambraccio	86.7B.18 ↔	Plastica con lembo regionale pedunculato, sulla regione addominale e inguinale
84.06 ↔	Disarticolazione del gomito	86.7B.1A ↔	Plastica con lembo regionale pedunculato, sulle natiche
84.07 ↔	Amputazione a livello dell'omero	86.7B.1B ↔	Plastica con lembo regionale pedunculato, su coscia e ginocchio
84.08 ↔	Disarticolazione della spalla	86.7B.1C ↔	Plastica con lembo regionale pedunculato, sulla gamba
84.09 ↔	Amputazione intertoracoscopare	86.7B.1D ↔	Plastica con lembo regionale pedunculato, sul piede
84.10 ↔	Amputazione dell'arto inferiore, NAS	86.7C.11 ↔	Plastica con lembo a distanza pedunculato, sul capo
84.12 ↔	Amputazione a livello del piede	86.7C.12 ↔	Plastica con lembo a distanza pedunculato, sul collo
84.13 ↔	Disarticolazione della caviglia	86.7C.13 ↔	Plastica con lembo a distanza pedunculato, su spalla e ascella
84.14 ↔	Amputazione della caviglia a livello dei malleoli della tibia e fibula	86.7C.14 ↔	Plastica con lembo a distanza pedunculato, su braccio e gomito
84.15 ↔	Altra amputazione al di sotto del ginocchio	86.7C.15 ↔	Plastica con lembo a distanza pedunculato, sull'avambraccio
84.16 ↔	Disarticolazione del ginocchio	86.7C.16 ↔	Plastica con lembo a distanza pedunculato, sulla mano
84.17 ↔	Amputazione al di sopra del ginocchio	86.7C.17 ↔	Plastica con lembo a distanza pedunculato, su parete toracica e dorso
84.18 ↔	Disarticolazione dell'anca	86.7C.18 ↔	Plastica con lembo a distanza pedunculato, sulla regione addominale e inguinale
84.19 ↔	Amputazione addomino-pelvica	86.7C.1A ↔	Plastica con lembo a distanza pedunculato, sulle natiche
84.20 ↔	Reimpianto di un'estremità, NAS	86.7C.1B ↔	Plastica con lembo a distanza pedunculato, su coscia e ginocchio
84.21 ↔	Reimpianto del pollice della mano	86.7C.1C ↔	Plastica con lembo a distanza pedunculato, sulla gamba
84.22 ↔	Reimpianto di dita della mano (ad eccezione del pollice)	86.7C.1D ↔	Plastica con lembo a distanza pedunculato, sul piede
84.23.00 ↔	Reimpianto di avambraccio, polso o mano, NAS	86.7D.12 ↔	Plastica con lembo libero con anastomosi microvascolare, sul collo
84.23.10 ↔	Reimpianto di avambraccio	86.7D.13 ↔	Plastica con lembo libero con anastomosi microvascolare, su spalla e ascella
84.23.12 ↔	Reimpianto del metacarpo	86.7D.14 ↔	Plastica con lembo libero con anastomosi microvascolare, su braccio e gomito
84.23.13 ↔	Reimpianto del polso	86.7D.15 ↔	Plastica con lembo libero con anastomosi microvascolare, sull'avambraccio
84.23.99 ↔	Reimpianto di avambraccio, polso o mano, altro	86.7D.16 ↔	Plastica con lembo libero con anastomosi microvascolare, sulla mano
84.24.00 ↔	Reimpianto a livello del gomito o del braccio, NAS	86.7D.17 ↔	Plastica con lembo libero con anastomosi microvascolare, su parete toracica e dorso
84.24.11 ↔	Reimpianto a livello del gomito	86.7D.18 ↔	Plastica con lembo libero con anastomosi microvascolare, sulla regione addominale e inguinale
84.24.12 ↔	Reimpianto del braccio	86.7D.1A ↔	Plastica con lembo libero con anastomosi microvascolare, sulle natiche
84.24.99 ↔	Reimpianto a livello del gomito o del braccio, altro	86.7D.1B ↔	Plastica con lembo libero con anastomosi microvascolare, su coscia e ginocchio
84.25 ↔	Reimpianto di dito del piede	86.7D.1C ↔	Plastica con lembo libero con anastomosi microvascolare, sulla gamba
84.26 ↔	Reimpianto del piede	86.7D.1D ↔	Plastica con lembo libero con anastomosi microvascolare, sul piede
84.27.00 ↔	Reimpianto della gamba o della caviglia, NAS		
84.27.11 ↔	Reimpianto a livello del ginocchio		
84.27.12 ↔	Reimpianto della gamba		
84.27.99 ↔	Reimpianto della gamba o della caviglia, altro		
84.28 ↔	Reimpianto della coscia		
84.29 ↔	Reimpianto di un'estremità, altro		
84.92 ↔	Separazione di gemelli siamesi uguali		
84.93 ↔	Separazione di gemelli siamesi diseguali		
84.99.14 ↔	Plastica di Borggreve		
84.99.31 ↔	Trapianto di avambraccio, polso o mano		
85.I2 ↔	Plastica con lembo pedunculato su cute e tessuto sottocutaneo della mammella		
85.K3.11 ↔	Mammoplastica con innesto muscolocutaneo libero		
85.K3.12 ↔	Plastica muscolocutanea con lembo di gracile		
85.K3.13 ↔	Lembo perforatore (S-GAP) dell'arteria gluteale superiore		
85.K3.14 ↔	Lembo perforatore (I-GAP) dell'arteria gluteale inferiore		
85.K4.11 ↔	Mammoplastica con lembo perforatore (DIEP) dell'arteria epigastrica inferiore		
85.K4.12 ↔	Lembo (SIEA) dell'arteria epigastrica inferiore superficiale		
85.K5 ↔	Mammoplastica con innesto (lembo) muscolocutaneo pedunculato		
86.7B.11 ↔	Plastica con lembo regionale pedunculato, sul capo		

Procedura MKOR-2

- 93.59.51 ‡↔ Trattamento complesso per colonizzazione o infezione da agenti multiresistenti, da almeno 7 a 13 giorni di trattamento
- 93.59.52 ‡↔ Trattamento complesso per colonizzazione o infezione da agenti multiresistenti, da almeno 14 a 20 giorni di trattamento
- 93.59.53 ‡↔ Trattamento complesso per colonizzazione o infezione da agenti multiresistenti, 21 giorni e più di trattamento
- 99.25.21 ‡↔ Chemioipertermia intraperitoneale [HIPEC]
- 99.25.22 ‡↔ Chemioipertermia intratoracica [HITOC]
- 99.25.23 ‡↔ Chemioterapia intraperitoneale mediante aerosol pressurizzato [PIPAC]
- 99.25.24 ‡↔ Chemioterapia intratoracica mediante aerosol pressurizzato [PITAC]
- 99.25.25 ‡↔ Applicazione intratoracica intraoperatoria di una soluzione di agente chemioterapeutico e fibrina del paziente come carrier
- 99.25.52 ‡↔ Chemioterapia di complessità e intensità moderata
- 99.25.53 ‡↔ Chemioterapia di complessità e intensità elevata
- 99.25.54 ‡↔ Chemioterapia di complessità e intensità elevata: due chemioterapie nel corso di una degenza stazionaria



Funzione

Certe procedure OR a quattro tempi



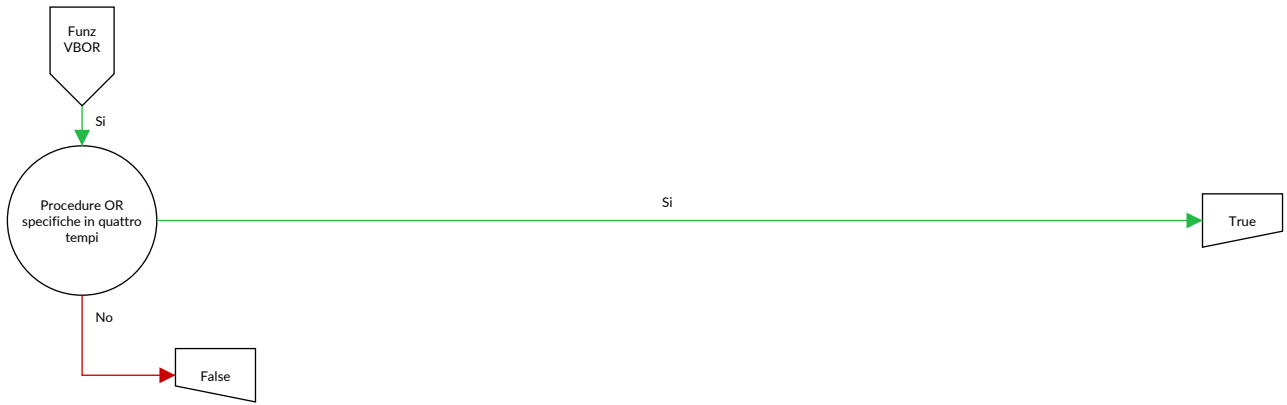

Certe procedure OR a quattro tempi

Di cui almeno quattro procedure nella tabella VBOR-1 e di cui almeno quattro trattamenti, che sono temporalmente distanti di almeno un giorno nella nella [di cui almeno quattro procedure nella tabella VBOR-1]

Procedura VBOR-1

01.12.00 ↔	Biopsia mediante craniotomia (a cielo aperto) delle meningi cerebrali, NAS	01.25.19 ↔	Altra craniectomia, per drenaggio di liquido epidurale o per altri motivi
01.12.10 ↔	Biopsia stereotassica mediante craniotomia (a cielo aperto) delle meningi cerebrali	01.25.20 ↔	Altra craniectomia, Nuova craniectomia con inserzione di drenaggio
01.12.99 ↔	Biopsia mediante craniotomia (a cielo aperto) delle meningi cerebrali, altro	01.25.21 ↔	Altra craniectomia, Nuova craniectomia per rimozione di materiale alloplastico o di sistema di somministrazione farmacologica dalle ossa del cranio o dallo spazio epidurale
01.13.00 ↔	Biopsia chiusa [percutanea] [agobiopsia] di lesione cerebrale, NAS	01.26 ↔	Inserzione e sostituzione di catetere nella cavità cranica o nel tessuto cerebrale
01.13.10 ↔	Biopsia stereotassica chiusa [percutanea] [agobiopsia] di lesione cerebrale	01.28 ↔	Inserzione di catetere(i) intracranico(i) attraverso foro(i) di trapanazione
01.13.99 ↔	Biopsia chiusa [percutanea] [agobiopsia] di lesione cerebrale, altro	01.29.00 ↔	Revisione senza sostituzione di catetere(i) nella cavità cranica o nel tessuto cerebrale, NAS
01.14.00 ↔	Biopsia a cielo aperto del cervello, NAS	01.29.10 ↔	Revisione stereotassica senza sostituzione di cateteri intracerebrali per infusione intraventricolare
01.14.10 ↔	Biopsia stereotassica a cielo aperto del cervello	01.29.99 ↔	Revisione senza sostituzione di catetere(i) nella cavità cranica o nel tessuto cerebrale, altro
01.14.99 ↔	Biopsia a cielo aperto del cervello, altro	01.31.00 ↔	Incisione delle meningi cerebrali, NAS
01.15 ↔	Biopsia del cranio	01.31.10 ↔	Incisione delle meningi cerebrali per evacuazione di ematoma (igroma) subdurale
01.18.20 ↔	Biopsia a cielo aperto di vaso sanguigno intracranico	01.31.11 ↔	Incisione delle meningi cerebrali per evacuazione di empiema subdurale
01.18.21 ↔	Biopsia stereotassica a cielo aperto di vaso sanguigno intracranico	01.31.20 ↔	Incisione delle meningi cerebrali per drenaggio di liquido subdurale e subaracnoideo
01.18.29 ↔	Biopsia a cielo aperto di vaso sanguigno intracranico, altro	01.32.00 ↔	Lobotomia e trattotomia, NAS
01.21 ↔	Incisione e drenaggio dei seni cranici	01.32.10 ↔	Lobotomia e trattotomia, Cingolotomia
01.23.00 ↔	Riapertura di pregressa craniotomia, NAS	01.32.11 ↔	Lobotomia e trattotomia, Transezione subpiale
01.23.10 ↔	Riapertura di pregressa craniotomia con inserzione di drenaggio	01.32.12 ↔	Lobotomia e trattotomia, Lobotomie multiple
01.23.20 ↔	Riapertura di pregressa craniotomia con rimozione di materiale alloplastico o di sistema di somministrazione farmacologica dalle ossa del cranio	01.32.20 ↔	Lobotomia e trattotomia, Interruzione stereotassica di sistemi di vie encefaliche
01.23.21 ↔	Riapertura di pregressa craniotomia con rimozione di materiale alloplastico o di sistema di somministrazione farmacologica dallo spazio epidurale	01.32.99 ↔	Lobotomia e trattotomia, altro
01.23.29 ↔	Riapertura di pregressa craniotomia con rimozione di altro materiale	01.39.10 ↔	Altre incisioni cerebrali per evacuazione di ematoma intracerebrale
01.23.99 ↔	Riapertura di pregressa craniotomia, altro	01.39.11 ↔	Altre incisioni cerebrali per evacuazione di ascesso intracerebrale
01.24.00 ↔	Altra craniotomia, NAS	01.39.19 ↔	Altre incisioni cerebrali, evacuazione di altro liquido intracerebrale
01.24.10 ↔	Altra craniotomia con decompressione	01.39.20 ↔	Altre incisioni cerebrali, Evacuazione stereotassica di ematoma intracranico
01.24.11 ↔	Altra craniotomia per evacuazione di ematoma epidurale	01.39.21 ↔	Altre incisioni cerebrali, Evacuazione stereotassica di ascesso intracranico
01.24.12 ↔	Altra craniotomia per evacuazione di empiema epidurale	01.39.29 ↔	Altre incisioni cerebrali, Evacuazione stereotassica di altro liquido intracranico
01.24.13 ↔	Altra craniotomia, Inserzione di materiale alloplastico o di sistema di somministrazione farmacologica nelle ossa del cranio o nello spazio epidurale	01.39.30 ↔	Altre incisioni cerebrali, Rimozione di corpo estraneo intracerebrale
01.24.14 ↔	Altra craniotomia, rimozione di materiale alloplastico o di sistema di somministrazione farmacologica dalle ossa del cranio o dallo spazio epidurale	01.39.40 ↔	Inserzione di drenaggio esterno nel sistema liquorale (es. ventricolare, cisternale, subdurale)
01.24.15 ↔	Altra craniotomia, Rimozione di corpo estraneo dalle ossa del cranio o dallo spazio epidurale	01.39.41 ↔	Inserzione di serbatoio nel sistema liquorale (es. ventricolare, cisternale, subdurale)
01.24.16 ↔	Altra craniotomia, altro drenaggio di liquido epidurale o per altri motivi	01.39.50 ↔	Rimozione di impianto intracranico
01.25.10 ↔	Altra craniectomia con decompressione	01.41 ↔	Interventi sul talamo
01.25.11 ↔	Altra craniectomia per evacuazione di ematoma epidurale	01.42 ↔	Interventi sul globo pallido
01.25.12 ↔	Altra craniectomia per evacuazione di empiema epidurale	01.51.00 ↔	Asportazione e distruzione di lesione o tessuto del cervello e delle meningi cerebrali, NAS
01.25.13 ↔	Altra craniectomia per rimozione di corpo estraneo dalle ossa del cranio o dallo spazio epidurale	01.51.10 ↔	Asportazione di tessuto tumorale dalle meningi cerebrali con isolamento di tessuto adiacente infiltrato
01.25.14 ↔	Altra craniectomia, Inserzione di materiale alloplastico o di sistema di somministrazione farmacologica nelle ossa del cranio o nello spazio epidurale	01.51.19 ↔	Asportazione di lesione o di tessuto delle meningi cerebrali, altro
		01.51.21 ↔	Asportazione di tessuto tumorale intracerebrale di origine cerebrale

01.51.22 ↔	Asportazione di tessuto tumorale intracerebrale di origine extracerebrale	02.12.20 ↔	Altra riparazione delle meningi cerebrali con cranioplastica
01.51.29 ↔	Asportazione di lesione o tessuto del cervello, altro	02.12.21 ↔	Altra duraplastica con cranioplastica della convessità
01.51.31 ↔	Distruzione di lesione o tessuto delle meningi cerebrali	02.12.22 ↔	Altra duraplastica con cranioplastica del passaggio craniocervicale
01.51.41 ↔	Distruzione di tessuto tumorale intracerebrale di origine cerebrale	02.12.31 ↔	Duraplastica frontobasale con lembo peduncolato
01.51.42 ↔	Distruzione di tessuto tumorale intracerebrale di origine extracerebrale	02.12.99 ↔	Altra riparazione delle meningi cerebrali, altro
01.52.00 ↔	Emisferectomia, NAS	02.13 ↔	Legatura dei vasi delle meningi
01.52.10 ↔	Emisferectomia, tessuto tumorale intracerebrale di origine cerebrale	02.14 ↔	Plessectomia coroidea
01.52.11 ↔	Emisferectomia, tessuto tumorale intracerebrale di origine extracerebrale	02.2 ↔	Ventricolostomia
01.52.99 ↔	Emisferectomia, altro	02.31 ↔	Shunt fra ventricolo e strutture del capo e del collo
01.53.00 ↔	Lobectomia cerebrale, NAS	02.32 ↔	Shunt fra ventricolo e sistema circolatorio
01.53.10 ↔	Lobectomia cerebrale, tessuto tumorale intracerebrale di origine cerebrale	02.33 ↔	Shunt fra ventricolo e cavità toracica
01.53.11 ↔	Lobectomia cerebrale, tessuto tumorale intracerebrale di origine extracerebrale	02.34 ↔	Shunt fra ventricolo, cavità addominale e i suoi organi
01.53.99 ↔	Lobectomia cerebrale, altro	02.35 ↔	Shunt fra ventricolo ed apparato urinario
01.59 ↔	Altre asportazioni o altri interventi di distruzione sul cervello e sulle meningi cerebrali, altro	02.39 ↔	Altri interventi per il drenaggio ventricolare
01.6X.10 ↔	Asportazione e distruzione di tessuto tumorale dalla base del cranio	02.41.00 ↔	Irrigazione ed esplorazione di shunt ventricolare, NAS
01.6X.11 ↔	Asportazione e distruzione di tessuto tumorale dalla calotta	02.41.10 ↔	Irrigazione ed esplorazione di shunt ventricolare, parte centrale
01.6X.20 ↔	Asportazione e distruzione di altro tessuto patologico dalla base del cranio	02.41.20 ↔	Irrigazione ed esplorazione di shunt ventricolare, parte periferica
01.6X.21 ↔	Asportazione e distruzione di altro tessuto patologico dalla calotta	02.41.99 ↔	Irrigazione ed esplorazione di shunt ventricolare, altro
01.6X.22 ↔	Asportazione e distruzione di altro tessuto patologico dalla base del cranio e dalla calotta con meningi cerebrali	02.42.00 ↔	Sostituzione di shunt ventricolare, NAS
02.01 ↔	Apertura di suture del cranio	02.42.10 ↔	Sostituzione di shunt ventricolare, parte centrale
02.02 ↔	Riposizionamento di frammenti di frattura affossata del cranio	02.42.20 ↔	Sostituzione di shunt ventricolare, parte periferica
02.03 ↔	Formazione di opercoli cranici	02.42.99 ↔	Sostituzione di shunt ventricolare, altro
02.04.00 ↔	Innesto osseo sul cranio, NAS	02.43 ↔	Rimozione di shunt ventricolare
02.04.10 ↔	Innesto osseo sul cranio, calotta cranica	02.51.00 ↔	Sinangiosi, NAS
02.04.99 ↔	Innesto osseo sul cranio, altro	02.51.11 ↔	EDAS (encefalo-duro-arterio-sinangiosi)
02.05.00 ↔	Inserzione di placca cranica, NAS	02.51.12 ↔	EDS (encefalo-duro-sinangiosi), posa della dura madre invertita sulla corteccia cerebrale
02.05.10 ↔	Inserzione di impianto CAD nel neurocranio senza interessamento dello splancnocranio, difetto semplice	02.51.13 ↔	EDS (encefalo-duro-sinangiosi), posa di un'arteria e della dura madre invertita sulla corteccia cerebrale
02.05.11 ↔	Inserzione di impianto CAD nel neurocranio senza interessamento dello splancnocranio, difetto maggiore o complesso	02.51.14 ↔	EMS (encefalo-mio-sinangiosi)
02.05.20 ↔	Inserzione di impianto CAD nel neurocranio con interessamento di orbita, regione temporale o seno frontale, fino a 2 regioni	02.51.15 ↔	EGPS (encefalo-galea-periostio-sinangiosi)
02.05.30 ↔	Inserzione di impianto CAD nel neurocranio con interessamento di più regioni dello splancnocranio, da 3 regioni	02.51.99 ↔	Sinangiosi, altro
02.05.41 ↔	Reinserzione di placca cranica autologa	02.91 ↔	Separazione di aderenze corticali
02.05.99 ↔	Inserzione di placca cranica, altro	02.92 ↔	Interventi riparativi sul cervello
02.06.00 ↔	Altri tipi di osteoplastica del cranio, NAS	02.93.30 ↔	Impianto o sostituzione di elettrodi per la neurostimolazione intracranica, NAS
02.06.10 ↔	Cranioplastica fronto-orbitale per spostamento osseo	02.93.31 ↔	Impianto o sostituzione di microelettrodi temporanei per derivazione e stimolazione uniloculare
02.06.20 ↔	Riparazione del neurocranio senza interessamento dello splancnocranio, con impianto semplice (cemento osseo, materiale alloplastico)	02.93.32 ↔	Impianto o sostituzione di microelettrodi temporanei per derivazione e stimolazione multiloculare
02.06.30 ↔	Riparazione di neurocranio e splancnocranio o del solo splancnocranio, con impianto semplice (cemento osseo, materiale alloplastico)	02.93.33 ↔	Impianto o sostituzione di microelettrodi permanenti per derivazione e stimolazione uniloculare
02.06.99 ↔	Altri tipi di osteoplastica del cranio, altro	02.93.34 ↔	Impianto o sostituzione di microelettrodi permanenti per derivazione e stimolazione multiloculare
02.07 ↔	Rimozione di placca del cranio	02.93.39 ↔	Impianto o sostituzione di elettrodi per la neurostimolazione intracranica, altro
02.11 ↔	Sutura semplice della dura madre	02.93.40 ↔	Revisione senza sostituzione di elettrodi per la neurostimolazione intracranica, NAS
02.12.00 ↔	Altra riparazione delle meningi cerebrali, NAS	02.93.41 ↔	Revisione senza sostituzione di elettrodi per la neurostimolazione intracranica, stereotassica, sistema a elettrodo singolo permanente per la stimolazione permanente
02.12.10 ↔	Altra riparazione delle meningi cerebrali senza cranioplastica	02.93.42 ↔	Revisione senza sostituzione di elettrodi per la neurostimolazione intracranica, stereotassica, sistema a più elettrodi permanenti per la stimolazione permanente
		02.93.49 ↔	Revisione senza sostituzione di elettrodi per la neurostimolazione intracranica, altro
		02.96 ↔	Applicazione di elettrodi sfenoidali
		02.97.10 ↔	Impianto o sostituzione di neurostimolatore per la neurostimolazione intracranica, NAS
		02.97.11 ↔	Impianto o sostituzione di neurostimolatore per la neurostimolazione intracranica, sistema a elettrodo singolo, non ricaricabile

02.97.12 ↔	Impianto o sostituzione di neurostimolatore per la neurostimolazione intracranica, sistema a più elettrodi, non ricaricabile	03.52 ↔	Riparazione di mielomeningocele spinale
02.97.14 ↔	Impianto o sostituzione di neurostimolatore per la neurostimolazione intracranica, sistema a più elettrodi, ricaricabile, omnidirezionale	03.59.10 ↔	Altri interventi di riparazione o plastica sulle strutture del canale vertebrale, Chiusura di diastematomielia
02.97.15 ↔	Impianto o sostituzione di neurostimolatore per la neurostimolazione intracranica, sistema a più elettrodi, ricaricabile, bidirezionale	03.59.11 ↔	Altri interventi di riparazione o plastica sulle strutture del canale vertebrale, Sezione di filo terminale
02.97.19 ↔	Impianto o sostituzione di neurostimolatore per la neurostimolazione intracranica, altro	03.59.12 ↔	Altri interventi di riparazione o plastica sulle strutture del canale vertebrale, Chiusura di fistola spinale
02.99.10 ↔	Interventi stereotassici sul sistema liquorale	03.59.13 ↔	Altri interventi di riparazione o plastica sulle strutture del canale vertebrale, plastica durale spinale
02.99.11 ↔	Impianto o espianto stereotassico di materiale radioattivo quale intervento indipendente	03.59.99 ↔	Altri interventi di riparazione o plastica sulle strutture del canale vertebrale, altro
02.99.12 ↔	Impianto stereotassico di tessuto nel cranio, nel cervello e nelle meningi cerebrali	03.6 ↔	Separazione di aderenze del midollo spinale e delle radici dei nervi
02.99.13 ↔	Instillazione stereotassica di medicamenti quale intervento indipendente	03.71 ↔	Shunt spinale subaracnoideo-peritoneale
02.99.14 ↔	Impianto, revisione o sostituzione stereotassica di cateteri intracerebrali per infusione intraventricolare	03.72 ↔	Shunt spinale subaracnoideo ureterale
02.99.20 ↔	Conversione di shunt liquorale (o derivazione di liquido cerebrospinale) in derivazione multipla	03.79 ↔	Shunt spinale, altro
02.99.29 ↔	Altra revisione e rimozione di derivazioni liquorali	03.93.10 ↔	Impianto o sostituzione di elettrodo(i) di neurostimolatore epidurale temporaneo, sistema a elettrodo singolo, stimolazione di prova
02.99.30 ↔	Impianto o sostituzione di sonda di misura intracranica	03.93.11 ↔	Impianto o sostituzione di elettrodo(i) di neurostimolatore epidurale temporaneo, sistema a più elettrodi, stimolazione di prova
02.99.31 ↔	Revisione senza sostituzione di sonda di misura intracranica	03.93.20 ↔	Impianto o sostituzione di elettrodo(i) di neurostimolatore epidurale permanente, sistema a elettrodo singolo, stimolazione continua, percutanea
02.99.40 ↔	Impianto o sostituzione di neuroprotesi	03.93.21 ↔	Impianto o sostituzione di elettrodo(i) di neurostimolatore epidurale permanente, sistema a più elettrodi, stimolazione continua, percutanea
02.99.41 ↔	Revisione senza sostituzione di neuroprotesi	03.93.22 ↔	Impianto o sostituzione di elettrodo(i) di neurostimolatore epidurale permanente, sistema a elettrodo singolo, stimolazione continua, chirurgica a cielo aperto
02.99.50 ↔	Impianto e rimozione di sistema di cateteri a palloncino per brachiterapia intracerebrale	03.93.23 ↔	Impianto o sostituzione di elettrodo(i) di neurostimolatore epidurale permanente, sistema a più elettrodi, stimolazione continua, chirurgica a cielo aperto
03.05.11 ↔	Incisione del canale vertebrale per drenaggio di liquido epidurale	03.93.30 ↔	Impianto o sostituzione di elettrodo subdurale per stimolazione della radice anteriore
03.05.12 ↔	Incisione del midollo e delle meningi spinali per drenaggio di liquido subdurale	03.93.99 ↔	Impianto o sostituzione di elettrodo(i) di neurostimolatore spinale, altro
03.05.13 ↔	Incisione del midollo e delle meningi spinali per drenaggio di liquido intramidollare	03.97 ↔	Revisione di shunt spinale
03.05.21 ↔	Incisione di canale vertebrale per svuotamento di ematoma o empiema epidurale	03.98 ↔	Rimozione di shunt spinale
03.05.22 ↔	Incisione di midollo spinale e meningi spinali per svuotamento di ematoma o empiema subdurale	03.99.19 ↔	Intervento su vasi sanguigni intraspinali, altro
03.05.23 ↔	Incisione di midollo spinale e meningi spinali per svuotamento di ematoma o ascesso intramidollare	03.99.20 ↔	Interventi sul sistema liquorale spinale, Inserzione di serbatoio sottocutaneo nel sistema liquorale spinale
03.09 ↔	Esplorazione e decompressione del canale vertebrale, altro	03.99.21 ↔	Interventi sul sistema liquorale spinale, Revisione di serbatoio sottocutaneo, catetere o pompa per infusione intratecale ed epidurale di medicamenti
03.1 ↔	Sezione delle radici dei nervi intraspinali	03.99.22 ↔	Interventi sul sistema liquorale spinale, Rimozione di serbatoio sottocutaneo dal sistema liquorale spinale
03.21 ↔	Cordotomia percutanea	03.99.30 ↔	Revisione senza sostituzione di elettrodo(i) di neurostimolatore epidurale, elettrodo cilindrico, sistema a elettrodo singolo
03.29 ↔	Cordotomia, altro	03.99.31 ↔	Revisione senza sostituzione di elettrodo(i) di neurostimolatore epidurale, elettrodo cilindrico, sistema a più elettrodi
03.32.09 ↔	Biopsia del midollo spinale o delle meningi spinali, altro	03.99.32 ↔	Revisione senza sostituzione di elettrodo(i) di neurostimolatore epidurale, elettrodo piatto, sistema a elettrodo singolo
03.32.21 ↔	Biopsia a cielo aperto del midollo spinale	03.99.33 ↔	Revisione senza sostituzione di elettrodo(i) di neurostimolatore epidurale, elettrodo piatto, sistema a più elettrodi
03.32.22 ↔	Biopsia a cielo aperto delle meningi spinali	03.99.34 ↔	Revisione senza sostituzione di elettrodo(i) di neurostimolatore della radice anteriore
03.4X.10 ↔	Asportazione o distruzione di tessuto tumorale del midollo spinale (intramidollare)	03.99.40 ↔	Revisione senza sostituzione di catetere per infusione intratecale ed epidurale
03.4X.11 ↔	Asportazione o distruzione di tessuto tumorale delle meningi spinali e ossa		
03.4X.12 ↔	Asportazione o distruzione di tessuto tumorale delle radici e dei gangli spinali		
03.4X.19 ↔	Asportazione o distruzione di tessuto tumorale del midollo o delle meningi spinali, altro		
03.4X.20 ↔	Asportazione o distruzione di altra lesione del midollo spinale (intramidollare)		
03.4X.21 ↔	Asportazione o distruzione di altra lesione delle meningi spinali		
03.4X.22 ↔	Asportazione o distruzione di altra lesione delle radici e dei gangli spinali		
03.4X.29 ↔	Asportazione o distruzione di altra lesione del midollo o delle meningi spinali, altro		
03.4X.99 ↔	Asportazione o distruzione di lesione del midollo o delle meningi spinali, altro		
03.51 ↔	Riparazione di meningocele spinale		

03.9A.10 ↔	Impianto o sostituzione di neurostimolatore per la neurostimolazione epidurale, NAS	04.3X.21 ↔	Sutura epineurale del plesso brachiale, secondaria
03.9A.11 ↔	Impianto o sostituzione di neurostimolatore per la neurostimolazione epidurale, sistema a elettrodo singolo, non ricaricabile	04.3X.22 ↔	Sutura epineurale di nervi della spalla, secondaria
03.9A.12 ↔	Impianto o sostituzione di neurostimolatore per la neurostimolazione epidurale, sistema a più elettrodi, non ricaricabile	04.3X.23 ↔	Sutura epineurale di nervi del braccio, secondaria
03.9A.13 ↔	Impianto o sostituzione di neurostimolatore per la neurostimolazione epidurale, sistema a più elettrodi, ricaricabile	04.3X.24 ↔	Sutura epineurale di nervi della mano, secondaria
03.9A.19 ↔	Impianto o sostituzione di neurostimolatore per la neurostimolazione epidurale, altro	04.3X.25 ↔	Sutura epineurale di nervi del tronco, secondaria
03.9A.21 ↔	Impianto o sostituzione di neurostimolatore per la neurostimolazione della radice anteriore	04.3X.26 ↔	Sutura epineurale di nervi della gamba (incl. plesso lombosacrale, inguine, pavimento pelvico), secondaria
04.01.00 ↔	Asportazione di neurinoma acustico, NAS	04.3X.27 ↔	Sutura epineurale di nervi del piede, secondaria
04.01.10 ↔	Asportazione di neurinoma acustico mediante craniotomia	04.3X.29 ↔	Sutura epineurale di altri nervi cranici o periferici, secondaria
04.01.11 ↔	Asportazione di neurinoma acustico, Approccio translabyrinthico	04.3X.30 ↔	Sutura interfascicolare del tratto extracranico di nervi cranici, primaria
04.01.99 ↔	Asportazione di neurinoma acustico, altro	04.3X.31 ↔	Sutura interfascicolare del plesso brachiale, primaria
04.02 ↔	Sezione del nervo trigemino	04.3X.32 ↔	Sutura interfascicolare di nervi della spalla, primaria
04.05.00 ↔	Gangliectomia e distruzione del ganglio di Gasser, NAS	04.3X.33 ↔	Sutura interfascicolare di nervi del braccio, primaria
04.05.10 ↔	Gangliectomia del ganglio di Gasser	04.3X.34 ↔	Sutura interfascicolare di nervi della mano, primaria
04.05.20 ↔	Distruzione del ganglio di Gasser	04.3X.35 ↔	Sutura interfascicolare di nervi del tronco, primaria
04.05.99 ↔	Gangliectomia e distruzione del ganglio di Gasser, altro	04.3X.36 ↔	Sutura interfascicolare di nervi della gamba (incl. plesso lombosacrale, inguine, pavimento pelvico), primaria
04.06.10 ↔	Gangliectomia di gangli intracranici	04.3X.37 ↔	Sutura interfascicolare di nervi del piede, primaria
04.06.20 ↔	Gangliectomia di altri gangli periferici	04.3X.39 ↔	Sutura interfascicolare di altri nervi cranici e periferici, primaria
04.07.10 ↔	Resezione di nervi per innesto	04.3X.40 ↔	Sutura interfascicolare del tratto extracranico di nervi cranici, secondaria
04.07.11 ↔	Rimozione di innesto di nervo	04.3X.41 ↔	Sutura interfascicolare del plesso brachiale, secondaria
04.07.20 ↔	Altra resezione o asportazione di nervi intracranici	04.3X.42 ↔	Sutura interfascicolare di nervi della spalla, secondaria
04.07.30 ↔	Altra resezione o asportazione del tratto extracranico di nervi cranici	04.3X.43 ↔	Sutura interfascicolare di nervi del braccio, secondaria
04.07.40 ↔	Altra resezione o asportazione del plesso brachiale	04.3X.44 ↔	Sutura interfascicolare di nervi della mano, secondaria
04.07.41 ↔	Altra resezione o asportazione di nervi della spalla	04.3X.45 ↔	Sutura interfascicolare di nervi del tronco, secondaria
04.07.42 ↔	Altra resezione o asportazione di nervi del braccio e della mano	04.3X.46 ↔	Sutura interfascicolare di nervi della gamba (incl. plesso lombosacrale, inguine, pavimento pelvico), secondaria
04.07.43 ↔	Altra resezione o asportazione di nervi del tronco e delle estremità inferiori	04.3X.47 ↔	Sutura interfascicolare di nervi del piede, secondaria
04.08.00 ↔	Fenestrazione della guaina del nervo ottico, NAS	04.3X.49 ↔	Sutura interfascicolare di altri nervi cranici e periferici, secondaria
04.08.10 ↔	Altri interventi sul nervo ottico	04.3X.99 ↔	Suture di nervi cranici e periferici, altro
04.08.99 ↔	Fenestrazione della guaina del nervo ottico, altro	04.41 ↔	Decompressione della radice del trigemino
04.2X.10 ↔	Distruzione del tratto intracranico di nervi e gangli cranici	04.42.00 ↔	Altra decompressione di nervi cranici, NAS
04.2X.20 ↔	Distruzione del tratto extracranico di nervi cranici	04.42.10 ↔	Altra decompressione di nervi cranici, intracranica
04.2X.30 ↔	Distruzione del plesso brachiale	04.42.20 ↔	Altra decompressione di nervi cranici, extracranica
04.2X.31 ↔	Distruzione di nervi della spalla	04.42.99 ↔	Altra decompressione di nervi cranici, altro
04.2X.32 ↔	Distruzione di nervi del braccio e della mano	04.49.00 ↔	Altre decompressioni di nervi periferici o di gangli o separazione di aderenze, NAS
04.2X.33 ↔	Distruzione di nervi del tronco e del plesso lombosacrale	04.49.10 ↔	Altra decompressione o separazione di aderenze del plesso brachiale
04.2X.34 ↔	Distruzione di nervi della gamba e del piede	04.49.11 ↔	Altra decompressione o separazione di aderenze di nervi della spalla
04.2X.39 ↔	Distruzione di altri nervi o gangli periferici	04.49.12 ↔	Altra decompressione o separazione di aderenze di nervi del braccio
04.2X.99 ↔	Distruzione di nervi cranici e periferici e di gangli, altro	04.49.13 ↔	Altra decompressione o separazione di aderenze di nervi della mano
04.3X.00 ↔	Suture di nervi cranici e periferici, NAS	04.49.14 ↔	Altra decompressione o separazione di aderenze del plesso lombosacrale, inguine e pavimento pelvico
04.3X.10 ↔	Sutura epineurale del tratto extracranico di nervi cranici, primaria	04.49.15 ↔	Altra decompressione o separazione di aderenze di nervi della gamba
04.3X.11 ↔	Sutura epineurale del plesso brachiale, primaria	04.49.16 ↔	Altra decompressione o separazione di aderenze di nervi del piede
04.3X.12 ↔	Sutura epineurale di nervi della spalla, primaria	04.49.99 ↔	Altra decompressione o separazione di aderenze di altri nervi periferici o gangli
04.3X.13 ↔	Sutura epineurale di nervi del braccio, primaria	04.51.00 ↔	Innesto di nervi cranici o periferici, NAS
04.3X.14 ↔	Sutura epineurale di nervi della mano, primaria	04.51.09 ↔	Innesto di nervi cranici o periferici, altro
04.3X.15 ↔	Sutura epineurale di nervi del tronco, primaria	04.51.10 ↔	Innesto del tratto extracranico di nervi cranici
04.3X.16 ↔	Sutura epineurale di nervi della gamba (incl. plesso lombosacrale, inguine, pavimento pelvico), primaria	04.51.11 ↔	Innesto del plesso brachiale e di nervi della spalla
04.3X.17 ↔	Sutura epineurale di nervi del piede, primaria	04.51.12 ↔	Innesto di nervi del braccio e della mano
04.3X.19 ↔	Sutura epineurale di altri nervi cranici o periferici, primaria		
04.3X.20 ↔	Sutura epineurale del tratto extracranico di nervi cranici, secondaria		

04.51.13 ↔	Innesto di nervi del tronco e delle estremità inferiori	04.79.19 ↔	Innesto e trasposizione del tratto extracranico di nervi cranici con sutura epineurale, altro
04.51.19 ↔	Innesto di altri nervi cranici o periferici	04.79.20 ↔	Innesto e trasposizione di nervo con sutura interfascicolare
04.6X.00 ↔	Trasposizione di nervi cranici e periferici, NAS	04.79.21 ↔	Innesto e trasposizione del tratto extracranico di nervi cranici con sutura interfascicolare
04.6X.10 ↔	Trasposizione del tratto extracranico di nervi cranici con sutura epineurale primaria	04.79.22 ↔	Innesto e trasposizione del plesso brachiale con sutura interfascicolare
04.6X.11 ↔	Trasposizione del tratto extracranico di nervi cranici con sutura epineurale secondaria	04.79.23 ↔	Innesto e trasposizione di nervi della spalla con sutura interfascicolare
04.6X.12 ↔	Trasposizione del tratto extracranico di nervi cranici con sutura interfascicolare primaria e secondaria	04.79.24 ↔	Innesto e trasposizione di nervi del braccio e della mano con sutura interfascicolare
04.6X.20 ↔	Trasposizione del plesso brachiale con sutura epineurale primaria	04.79.25 ↔	Innesto e trasposizione di nervi del tronco e delle estremità inferiore con sutura interfascicolare
04.6X.21 ↔	Trasposizione del plesso brachiale con sutura epineurale secondaria	04.79.29 ↔	Innesto e trasposizione di nervo con sutura interfascicolare, altro
04.6X.22 ↔	Trasposizione del plesso brachiale con sutura interfascicolare primaria	04.79.99 ↔	Altra neuroplastica, altro
04.6X.23 ↔	Trasposizione del plesso brachiale con sutura interfascicolare secondaria	04.92.10 ↔	Impianto o sostituzione di elettrodo(i) di neurostimolatore periferico temporaneo, sistema a elettrodo singolo, (stimolazione di prova)
04.6X.30 ↔	Trasposizione di nervi della spalla con sutura epineurale primaria e secondaria	04.92.11 ↔	Impianto o sostituzione di elettrodo(i) di neurostimolatore periferico temporaneo, sistema a più elettrodi, (stimolazione di prova)
04.6X.31 ↔	Trasposizione di nervi della spalla con sutura interfascicolare primaria e secondaria	04.92.20 ↔	Impianto o sostituzione di elettrodo(i) di neurostimolatore periferico permanente, elettrodo cilindrico, sistema a elettrodo singolo, percutanea
04.6X.40 ↔	Trasposizione di nervi del braccio con sutura epineurale primaria	04.92.21 ↔	Impianto o sostituzione di elettrodo(i) di neurostimolatore periferico permanente, elettrodo cilindrico, sistema a più elettrodi, percutanea
04.6X.41 ↔	Trasposizione di nervi del braccio con sutura epineurale secondaria	04.92.30 ↔	Impianto o sostituzione di elettrodo(i) di neurostimolatore periferico permanente, elettrodo piatto, sistema a elettrodo singolo, chirurgica a cielo aperto
04.6X.42 ↔	Trasposizione di nervi del braccio con sutura interfascicolare primaria	04.92.31 ↔	Impianto o sostituzione di elettrodo(i) di neurostimolatore periferico permanente, elettrodo piatto, sistema a più elettrodi, chirurgica a cielo aperto
04.6X.43 ↔	Trasposizione di nervi del braccio con sutura interfascicolare secondaria	04.92.40 ↔	Impianto o sostituzione di elettrodo stimolatore del nervo vago
04.6X.50 ↔	Trasposizione di nervi del tronco e delle estremità inferiori con sutura epineurale primaria e secondaria	04.92.99 ↔	Impianto o sostituzione di elettrodo(i) di neurostimolatore periferico, altro
04.6X.51 ↔	Trasposizione di nervi del tronco e delle estremità inferiori con sutura interfascicolare primaria e secondaria	04.95.10 ↔	Impianto o sostituzione di neurostimolatore per la neurostimolazione periferica, NAS
04.6X.60 ↔	Trasposizione di nervi della mano con sutura interfascicolare primaria e secondaria	04.95.11 ↔	Impianto o sostituzione di neurostimolatore per la neurostimolazione periferica, sistema a elettrodo singolo, non ricaricabile
04.6X.70 ↔	Trasposizione con neurolisi e decompressione del tratto extracranico di nervi cranici	04.95.12 ↔	Impianto o sostituzione di neurostimolatore per la neurostimolazione periferica, sistema a più elettrodi, non ricaricabile
04.6X.71 ↔	Trasposizione con neurolisi e decompressione del plesso brachiale o di nervi della spalla	04.95.13 ↔	Impianto o sostituzione di neurostimolatore per la neurostimolazione periferica, sistema a più elettrodi, ricaricabile
04.6X.72 ↔	Trasposizione con neurolisi e decompressione di nervi del braccio	04.95.14 ↔	Impianto o sostituzione di neurostimolatore per la stimolazione del nervo valgo
04.6X.73 ↔	Trasposizione con neurolisi e decompressione di nervi della mano	04.95.19 ↔	Impianto o sostituzione di neurostimolatore per la neurostimolazione periferica, altro
04.6X.74 ↔	Trasposizione con neurolisi e decompressione di nervi del tronco e delle estremità inferiori	05.21 ↔	Gangliectomia sfenopalatina
04.6X.75 ↔	Trasposizione di altri nervi cranici e periferici (incl. neurolisi, decompressione, sutura epineurale e interfascicolare)	05.22 ↔	Simpatectomia cervicale
04.6X.99 ↔	Trasposizione di nervi cranici e periferici, altro	05.23 ↔	Simpatectomia lombare
04.71 ↔	Anastomosi ipoglosso-facciale	05.24 ↔	Simpatectomia presacrale
04.72 ↔	Anastomosi accessorio-facciale	05.25 ↔	Simpatectomia periarteriosa
04.73 ↔	Anastomosi accessorio-ipoglosso	05.26 ↔	Simpatectomia toracica
04.74.00 ↔	Altre anastomosi di nervi cranici o periferici, NAS	05.29 ↔	Altre simpatectomie e gangliectomie
04.74.10 ↔	Anastomosi fascio-fasciale di nervo	05.81 ↔	Riparazione di nervo o ganglio simpatico
04.74.11 ↔	Anastomosi intercosto-fascicolare di nervo	06.12 ↔	Biopsia a cielo aperto della tiroide
04.74.99 ↔	Altre anastomosi di nervi cranici o periferici, altro	06.13.00 ↔	Biopsia delle paratiroidi, NAS
04.75 ↔	Revisione di pregressa ricostruzione di nervi cranici e periferici	06.13.12 ↔	Biopsia a cielo aperto delle paratiroidi
04.76 ↔	Riparazione di lesioni traumatiche di vecchia data di nervi cranici e periferici	06.13.99 ↔	Biopsia delle paratiroidi, altro
04.79.10 ↔	Innesto e trasposizione del tratto extracranico di nervi cranici con sutura epineurale	06.2X.00 ↔	Emitiroidectomia monolaterale, NAS
04.79.11 ↔	Innesto e trasposizione del plesso brachiale con sutura epineurale	06.2X.11 ↔	Emitiroidectomia monolaterale senza paratiroidectomia
04.79.12 ↔	Innesto e trasposizione di nervi della spalla con sutura epineurale		
04.79.13 ↔	Innesto e trasposizione di nervi del braccio e della mano con sutura epineurale		
04.79.14 ↔	Innesto e trasposizione di nervi del tronco e delle estremità inferiori con sutura epineurale		

06.2X.12 ↔	Emitiroidectomia monolaterale con paratiroidectomia	06.95.20 ↔	Paratiroidectomia completa mediante sternotomia, con reimpianto, NAS
06.2X.99 ↔	Emitiroidectomia monolaterale, altro	06.95.21 ↔	Paratiroidectomia completa mediante sternotomia, con reimpianto, ortotopico
06.31 ↔	Asportazione di lesione o di tessuto della tiroide	06.95.22 ↔	Paratiroidectomia completa mediante sternotomia, con reimpianto, eterotopico
06.33 ↔	Asportazione di nodulo della tiroide	06.95.99 ↔	Reimpianto di tessuto paratiroideo, altro
06.34.11 ↔	Asportazione subtotale della tiroide	06.98.00 ↔	Altri interventi sulla tiroide, NAS
06.34.12 ↔	Asportazione subtotale monolaterale della tiroide con asportazione di nodulo controlaterale	06.98.10 ↔	Riparazione plastica della tiroide
06.34.13 ↔	Asportazione subtotale monolaterale con emitiroidectomia controlaterale	06.98.99 ↔	Altri interventi sulla tiroide, altro
06.35 ↔	Riesplorazione della tiroide con asportazione parziale	06.99.00 ↔	Altri interventi sulle paratiroidi, NAS
06.36 ↔	Istmectomia della tiroide	06.99.10 ↔	Riparazione plastica delle paratiroidi
06.39 ↔	Tiroidectomia parziale, asportazione e distruzione di tessuto sulla tiroide, altro	06.99.99 ↔	Altri interventi sulle paratiroidi, altro
06.4X.00 ↔	Tiroidectomia completa (totale), NAS	07.12 ↔	Biopsia a cielo aperto delle ghiandole surrenali
06.4X.10 ↔	Tiroidectomia completa (totale) senza paratiroidectomia	07.13.00 ↔	Biopsia dell'ipofisi per via trans-frontale, NAS
06.4X.11 ↔	Tiroidectomia completa (totale) con paratiroidectomia	07.13.10 ↔	Biopsia chiusa [percutanea] [agobiopsia] dell'ipofisi per via trans-frontale
06.4X.99 ↔	Tiroidectomia completa (totale), altro	07.13.11 ↔	Biopsia a cielo aperto dell'ipofisi per via trans-frontale
06.50.00 ↔	Tiroidectomia retrosternale, NAS	07.13.12 ↔	Biopsia stereotassica dell'ipofisi per via trans-frontale
06.50.10 ↔	Tiroidectomia retrosternale mediante sternotomia	07.13.99 ↔	Biopsia dell'ipofisi per via trans-frontale, altro
06.50.99 ↔	Tiroidectomia retrosternale, altro	07.14.00 ↔	Biopsia dell'ipofisi per via trans-sfenoidale, NAS
06.51.00 ↔	Tiroidectomia retrosternale parziale, NAS	07.14.10 ↔	Biopsia chiusa [percutanea] [agobiopsia] dell'ipofisi per via trans-sfenoidale
06.51.10 ↔	Tiroidectomia retrosternale parziale mediante sternotomia	07.14.11 ↔	Biopsia a cielo aperto dell'ipofisi per via trans-sfenoidale
06.51.99 ↔	Tiroidectomia retrosternale parziale, altro	07.14.12 ↔	Biopsia stereotassica dell'ipofisi per via trans-sfenoidale
06.52.00 ↔	Tiroidectomia retrosternale completa (totale), NAS	07.14.99 ↔	Biopsia dell'ipofisi per via trans-sfenoidale, altro
06.52.10 ↔	Tiroidectomia retrosternale completa mediante sternotomia	07.15 ↔	Biopsia dell'ipofisi per via non specificata
06.52.99 ↔	Tiroidectomia retrosternale completa (totale), altro	07.16.00 ↔	Biopsia del timo, NAS
06.6X.00 ↔	Asportazione di tiroide linguale, NAS	07.16.11 ↔	Biopsia a cielo aperto del timo
06.6X.10 ↔	Asportazione di tiroide linguale, transorale	07.16.99 ↔	Biopsia del timo, altro
06.6X.11 ↔	Asportazione di tiroide linguale, transcervicale, senza resezione mediana dello iode	07.17.00 ↔	Biopsia della ghiandola pineale, NAS
06.6X.12 ↔	Asportazione di tiroide linguale, transcervicale, con resezione mediana dello iode	07.17.10 ↔	Biopsia chiusa [percutanea] [agobiopsia] della ghiandola pineale
06.6X.99 ↔	Asportazione di tiroide linguale, altro	07.17.11 ↔	Biopsia a cielo aperto della ghiandola pineale
06.7X.00 ↔	Asportazione del dotto o tratto tireoglossa, NAS	07.17.12 ↔	Biopsia stereotassica della ghiandola pineale
06.7X.10 ↔	Asportazione di cisti mediana del collo, senza resezione mediana dello iode	07.17.99 ↔	Biopsia della ghiandola pineale, altro
06.7X.11 ↔	Asportazione di cisti mediana del collo, con resezione mediana dello iode	07.21 ↔	Asportazione di lesione delle ghiandole surrenali
06.7X.12 ↔	Asportazione di fistola mediana del collo, senza resezione mediana dello iode	07.22.00 ↔	Surrenectomia monolaterale, NAS
06.7X.13 ↔	Asportazione di fistola mediana del collo, con resezione mediana dello iode	07.22.10 ↔	Surrenectomia monolaterale, senza ovariectomia
06.7X.14 ↔	Intervento secondario di asportazione del dotto tireoglossa, con resezione mediana dello iode	07.22.11 ↔	Surrenectomia monolaterale, con ovariectomia
06.7X.15 ↔	Intervento secondario di asportazione del dotto tireoglossa, senza resezione mediana dello iode	07.22.12 ↔	Surrenectomia monolaterale, asportazione di residuo surrenale
06.7X.99 ↔	Asportazione del dotto o tratto tireoglossa, altro	07.22.99 ↔	Surrenectomia monolaterale, altro
06.81.00 ↔	Paratiroidectomia completa, NAS	07.29 ↔	Surrenectomia parziale, altro
06.81.10 ↔	Paratiroidectomia completa, senza reimpianto	07.3 ↔	Surrenectomia bilaterale
06.81.13 ↔	Paratiroidectomia completa mediante sternotomia, senza reimpianto	07.41 ↔	Incisione della ghiandola surrenale
06.81.99 ↔	Paratiroidectomia completa, altro	07.42 ↔	Sezione di nervi afferenti alle ghiandole surrenali
06.89.00 ↔	Paratiroidectomia parziale, NAS	07.43 ↔	Legatura di vasi delle ghiandole surrenali
06.89.11 ↔	Riesplorazione con paratiroidectomia parziale	07.44 ↔	Riparazione delle ghiandole surrenali
06.89.13 ↔	Altri interventi sulle paratiroidi mediante sternotomia	07.45 ↔	Reimpianto delle ghiandole surrenali
06.89.99 ↔	Paratiroidectomia parziale, altro	07.51 ↔	Esplorazione della regione pineale
06.91 ↔	Sezione dell'istmo tiroideo	07.52 ↔	Incisione della ghiandola pineale
06.94 ↔	Reimpianto di tessuto tiroideo	07.53 ↔	Asportazione parziale della ghiandola pineale
06.95.00 ↔	Reimpianto di tessuto paratiroideo, NAS	07.54 ↔	Asportazione della ghiandola pineale
06.95.10 ↔	Paratiroidectomia completa, con reimpianto, NAS	07.59 ↔	Interventi sulla ghiandola pineale, altro
06.95.11 ↔	Paratiroidectomia completa, con reimpianto ortotopico	07.61 ↔	Asportazione parziale dell'ipofisi, per via transfrontale
06.95.12 ↔	Paratiroidectomia completa, con reimpianto eterotopico	07.62 ↔	Asportazione parziale dell'ipofisi, per via trans-sfenoidale
		07.63 ↔	Asportazione parziale dell'ipofisi, per via non specificata
		07.64 ↔	Asportazione totale dell'ipofisi per via transfrontale
		07.65 ↔	Asportazione totale dell'ipofisi per via trans-sfenoidale
		07.68 ↔	Asportazione totale dell'ipofisi, per altra via specificata

07.69 ↔	Asportazione totale dell'ipofisi per via non specificata	08.69.11 ↔	Ricostruzione della palpebra con materiale alloplastico
07.71 ↔	Esplorazione della fossa ipofisaria	08.69.12 ↔	Ricostruzione della palpebra con tecnica di avanzamento e rotazione palpebrale
07.72 ↔	Incisione dell'ipofisi	08.69.13 ↔	Ricostruzione della palpebra con allungamento della palpebra superiore
07.79 ↔	Interventi sull'ipofisi, altro	08.69.19 ↔	Ricostruzione della palpebra con altro lembo o innesto
07.80 ↔	Timectomia, NAS	08.69.99 ↔	Altra ricostruzione della palpebra con lembo o innesto, altro
07.81 ↔	Altra asportazione parziale del timo	08.70 ↔	Altra ricostruzione della palpebra, NAS
07.82 ↔	Altra asportazione totale del timo	08.71 ↔	Ricostruzione della palpebra interessante il margine palpebrale, non a tutto spessore
07.83 ↔	Asportazione parziale del timo in toracosopia	08.72 ↔	Altra ricostruzione della palpebra, non a tutto spessore
07.84 ↔	Asportazione totale del timo in toracosopia	08.73.00 ↔	Ricostruzione della palpebra interessante il margine palpebrale, a tutto spessore, NAS
07.91 ↔	Esplorazione dell'area timica	08.73.10 ↔	Ricostruzione con lembo di avanzamento del margine palpebrale
07.92 ↔	Altra incisione del timo	08.73.99 ↔	Altra ricostruzione della palpebra interessante il margine palpebrale, a tutto spessore
07.93 ↔	Riparazione del timo	08.74.00 ↔	Altra ricostruzione della palpebra a tutto spessore, NAS
07.94 ↔	Trapianto del timo	08.74.10 ↔	Allungamento della palpebra superiore
07.95 ↔	Incisione del timo in toracosopia	08.74.99 ↔	Altra ricostruzione della palpebra a tutto spessore, altro
07.98 ↔	Altri interventi non specificati sul timo in toracosopia	08.82 ↔	Riparazione di lacerazione della palpebra interessante il margine palpebrale, non a tutto spessore
07.99 ↔	Altri interventi non specificati sul timo	08.83 ↔	Altra riparazione di lacerazione della palpebra, non a tutto spessore
08.31 ↔	Correzione di blefaroptosi con intervento sui muscoli frontali, con sutura	08.84 ↔	Riparazione di lacerazione della palpebra interessante il margine palpebrale, a tutto spessore
08.32 ↔	Correzione di blefaroptosi con intervento sui muscoli frontali con sospensione a fascia	08.85 ↔	Altra ricostruzione di lacerazione della palpebra, a tutto spessore
08.33 ↔	Correzione di blefaroptosi con resezione o avanzamento del muscolo elevatore o aponeurosi	08.86 ↔	Ritidectomia della palpebra inferiore
08.34 ↔	Correzione di blefaroptosi con altre tecniche che utilizzano il muscolo elevatore	08.87 ↔	Ritidectomia della palpebra superiore
08.35 ↔	Correzione di blefaroptosi con tecnica tarsale	08.89.10 ↔	Riparazione della palpebra, angolo mediale o laterale
08.36 ↔	Correzione di blefaroptosi con altre tecniche	08.89.11 ↔	Riparazione della palpebra mediante sollevamento del sopracciglio
08.37 ↔	Riduzione di sovracorrezione di ptosi (della palpebra superiore)	08.89.12 ↔	Riparazione della palpebra mediante asportazione di prolasso del corpo adiposo dell'orbita
08.38 ↔	Correzione di retrazione della palpebra	08.89.13 ↔	Riparazione della palpebra mediante trattamento superficiale con laser
08.41 ↔	Riparazione di entropion o ectropion tramite termocauterizzazione	08.89.14 ↔	Riparazione della palpebra mediante altro allungamento della palpebra superiore
08.42 ↔	Riparazione di entropion o ectropion con tecnica di sutura	08.89.15 ↔	Riparazione della palpebra mediante allungamento della palpebra inferiore
08.43 ↔	Riparazione di entropion o ectropion con resezione cuneiforme	08.89.99 ↔	Altra riparazione della palpebra, altro
08.44.00 ↔	Riparazione di entropion o ectropion con ricostruzione della palpebra, NAS	09.71 ↔	Correzione di everzione del punto lacrimale
08.44.10 ↔	Riparazione di entropion o ectropion con ricostruzione della palpebra, accorciamento orizzontale della palpebra	09.72 ↔	Altra riparazione del punto lacrimale
08.44.99 ↔	Riparazione di entropion o ectropion con ricostruzione della palpebra, altro	09.73 ↔	Riparazione dei canalicoli
08.49.00 ↔	Altra riparazione di entropion o ectropion, NAS	09.81 ↔	Dacriocistorinostomia [DCR]
08.49.10 ↔	Altra riparazione di entropion o ectropion con intervento sui muscoli retrattori della palpebra	09.82 ↔	Congiuntivocistorinostomia
08.49.11 ↔	Altra riparazione di entropion o ectropion con riposizione di lamella palpebrale	09.83 ↔	Congiuntivorinostomia con inserzione di tubo o di supporto
08.49.99 ↔	Altra riparazione di entropion o ectropion, altro	09.99 ↔	Altri interventi sull'apparato lacrimale, altro
08.51 ↔	Cantotomia	10.0 ↔	Rimozione di corpo estraneo dalla congiuntiva per incisione
08.59.00 ↔	Altra correzione della posizione della palpebra, NAS	10.31.10 ↔	Asportazione di lesione o tessuto della congiuntiva con plastica
08.59.10 ↔	Cantoplastica, NAS	10.31.99 ↔	Asportazione di lesione o tessuto della congiuntiva, altro
08.59.11 ↔	Cantopessia	10.41.00 ↔	Riparazione di simblefaron con innesto libero, NAS
08.59.12 ↔	Correzione di epicanto	10.41.10 ↔	Riparazione di simblefaron con innesto libero, autogeno
08.59.99 ↔	Altra correzione della posizione della palpebra, altra	10.41.11 ↔	Riparazione di simblefaron con innesto libero, non autogeno
08.61.00 ↔	Ricostruzione della palpebra con lembo o innesto cutaneo, NAS	10.41.99 ↔	Riparazione di simblefaron con innesto libero, altro
08.61.10 ↔	Ricostruzione della palpebra con lembo cutaneo	10.42.00 ↔	Ricostruzione di cul-de-sac congiuntivale con innesto libero, NAS
08.61.11 ↔	Ricostruzione della palpebra con innesto cutaneo		
08.61.99 ↔	Ricostruzione della palpebra con lembo o innesto cutaneo, altro		
08.62 ↔	Ricostruzione della palpebra con innesto o lembo di mucosa		
08.63 ↔	Ricostruzione della palpebra con innesto del follicolo pilifero		
08.64 ↔	Ricostruzione della palpebra con lembo tarsocongiuntivale		
08.69.00 ↔	Altra ricostruzione della palpebra con lembo o innesto, NAS		
08.69.10 ↔	Ricostruzione della palpebra con cartilagine		

10.42.10 ↔	Ricostruzione di cul-de-sac congiuntivale con innesto libero, autogeno	11.79.20 ↔	Impianto di segmento anulare intrastromale della cornea
10.42.11 ↔	Ricostruzione di cul-de-sac congiuntivale con innesto libero, non autogeno	11.79.99 ↔	Altri interventi di ricostruzione sulla cornea compresi quelli di rifrazione, altro
10.42.99 ↔	Ricostruzione di cul-de-sac congiuntivale con innesto libero, altro	11.91 ↔	Tatuaggio della cornea
10.43 ↔	Altra ricostruzione di cul-de-sac congiuntivale	11.92 ↔	Rimozione di impianto artificiale dalla cornea
10.44.00 ↔	Altro innesto libero alla congiuntiva, NAS	12.00 ↔	Rimozione di corpo estraneo intraoculare dal segmento anteriore dell'occhio, NAS
10.44.10 ↔	Altro innesto libero alla congiuntiva, autogeno	12.01 ↔	Rimozione di corpo estraneo intraoculare dal segmento anteriore dell'occhio con impiego di magnete
10.44.11 ↔	Altro innesto libero alla congiuntiva, non autogeno	12.02 ↔	Rimozione di corpo estraneo intraoculare dal segmento anteriore dell'occhio senza impiego di magnete
10.44.99 ↔	Altro innesto libero alla congiuntiva, altro	12.11 ↔	Iridotomia con trasfissione
10.45.00 ↔	Trapianto di cellule staminali limbari, NAS	12.12 ↔	Altra iridotomia
10.45.09 ↔	Trapianto di cellule staminali limbari, altro	12.13 ↔	Asportazione dell'iride prolassata
10.45.11 ↔	Trapianto autologo di cellule staminali limbari con cellule staminali limbari coltivate in vitro	12.14 ↔	Altra iridectomia
10.49.00 ↔	Altra congiuntivoplastica, NAS	12.22 ↔	Biopsia dell'iride
10.49.10 ↔	Tenonplastica	12.31 ↔	Lisi di goniosinechie
10.49.99 ↔	Altra congiuntivoplastica, altro	12.32 ↔	Lisi di altre sinechie anteriori
10.6X.99 ↔	Riparazione di lacerazione della congiuntiva, altro	12.33 ↔	Lisi di sinechie posteriori
11.0 ↔	Rimozione di corpo estraneo della cornea con impiego di magnete	12.34 ↔	Lisi di aderenze corneovitreali
11.1 ↔	Incisione della cornea	12.35 ↔	Coreoplastica
11.31 ↔	Trasposizione dello pterigio	12.36 ↔	Impianto e sostituzione di protesi iridea
11.32 ↔	Asportazione dello pterigio con innesto corneale	12.39.00 ↔	Altra iridoplastica, NAS
11.39.00 ↔	Altra asportazione dello pterigio, NAS	12.39.10 ↔	Iridoplastica mediante laser per favorire la circolazione intraoculare
11.39.10 ↔	Asportazione dello pterigio con cheratectomia (fototerapeutica)	12.39.99 ↔	Altra iridoplastica, altro
11.39.11 ↔	Asportazione dello pterigio con altra congiuntivoplastica	12.40 ↔	Rimozione di lesione del segmento anteriore dell'occhio, NAS
11.39.99 ↔	Altra asportazione dello pterigio, altro	12.41 ↔	Distruzione di lesione dell'iride, non escissionale
11.41 ↔	Rimozione meccanica dell'epitelio corneale	12.42 ↔	Asportazione di lesione dell'iride
11.42 ↔	Termocauterizzazione per lesione della cornea	12.43 ↔	Distruzione di lesione del corpo ciliare, non escissionale
11.43 ↔	Crioterapia di lesione della cornea	12.44 ↔	Asportazione di lesione del corpo ciliare
11.49.00 ↔	Altra rimozione o distruzione di lesione della cornea, NAS	12.51 ↔	Goniopuntura senza goniotomia
11.49.10 ↔	Distruzione di lesione della cornea, mediante fotocoagulazione laser	12.52 ↔	Goniotomia senza goniopuntura
11.49.20 ↔	Cheratectomia di lesione della cornea mediante fototerapia	12.53 ↔	Goniotomia con goniopuntura
11.49.29 ↔	Altra cheratectomia di lesione della cornea	12.54 ↔	Trabecolotomia ab externo
11.49.99 ↔	Altra rimozione o distruzione di lesione della cornea, altro	12.55 ↔	Ciclodialisi
11.51 ↔	Sutura di lacerazione corneale	12.59.00 ↔	Altri interventi per favorire la circolazione intraoculare, NAS
11.52 ↔	Riparazione di deiscenza postoperatoria di incisione corneale	12.59.10 ↔	Trabecoloplastica o gonioplastica per favorire la circolazione intraoculare
11.53 ↔	Riparazione di lacerazione o ferita della cornea con lembo congiuntivale	12.59.11 ↔	Aspirazione e raschiamento del trabecolato per favorire la circolazione intraoculare
11.59.00 ↔	Altra riparazione della cornea, NAS	12.59.99 ↔	Altri interventi per favorire la circolazione intraoculare, altro
11.59.10 ↔	Riparazione mediante copertura della cornea, NAS	12.61.00 ↔	Trapanazione della sclera con iridectomia, NAS
11.59.11 ↔	Riparazione mediante copertura della cornea con membrana amniotica	12.61.10 ↔	Trapanazione coperta della sclera con iridectomia
11.59.12 ↔	Riparazione mediante altra copertura della cornea	12.61.11 ↔	Trapanazione non coperta della sclera con iridectomia
11.59.99 ↔	Altra riparazione della cornea, altro	12.61.99 ↔	Trapanazione della sclera con iridectomia, altro
11.60 ↔	Trapianto di cornea, NAS	12.62 ↔	Termocauterizzazione della sclera con iridectomia
11.61 ↔	Cheratoplastica lamellare con autoinnesto	12.63 ↔	Iridoclasia e iridotasi
11.62 ↔	Altra cheratoplastica lamellare	12.64.00 ↔	Trabecolectomia ab externo, NAS
11.63 ↔	Cheratoplastica penetrante con autotrapianto	12.64.10 ↔	Trabecolectomia coperta ab externo
11.64 ↔	Altra cheratoplastica penetrante	12.64.11 ↔	Trabecolectomia non coperta ab externo
11.69.00 ↔	Altro trapianto della cornea, NAS	12.64.99 ↔	Trabecolectomia ab externo, altro
11.69.10 ↔	Autotrapianto controlaterale della cornea	12.65 ↔	Altra fistolizzazione della sclera con iridectomia
11.69.20 ↔	Trapianto di cornea perforante	12.66 ↔	Revisione postoperatoria di interventi di fistolizzazione della sclera
11.69.99 ↔	Altro trapianto della cornea, altro	12.69.00 ↔	Altri interventi di fistolizzazione della sclera, NAS
11.71 ↔	Cheratomeleusi	12.69.10 ↔	Interventi filtranti per ridurre la elevata pressione intraoculare
11.72 ↔	Cheratofachia	12.69.99 ↔	Altri interventi di fistolizzazione della sclera, altro
11.73 ↔	Cheratoprotesi	12.71 ↔	Ciclodiatomia
11.74 ↔	Termocheratoplastica	12.72 ↔	Ciclocrioterapia
11.75 ↔	Cheratotomia radiale	12.73 ↔	Ciclofotocoagulazione
11.76 ↔	Epicheratofachia	12.74 ↔	Riduzione del corpo ciliare, NAS
11.79.00 ↔	Altri interventi di ricostruzione sulla cornea compresi quelli di rifrazione, NAS		
11.79.10 ↔	Cheratectomia fotorefrattiva		

12.79.00 ↔	Altri interventi per glaucoma, NAS	14.00 ↔	Rimozione di corpo estraneo dal segmento posteriore dell'occhio, NAS
12.79.10 ↔	Viscocanalostomia per glaucoma	14.01 ↔	Rimozione di corpo estraneo dal segmento posteriore dell'occhio con utilizzo di magnete
12.79.11 ↔	Sclerectomia profonda per glaucoma	14.02 ↔	Rimozione di corpo estraneo dal segmento posteriore dell'occhio senza utilizzo di magnete
12.79.20 ↔	Impianto di drenaggio di glaucoma	14.21 ↔	Distruzione di lesione corioretinica mediante diatermia
12.79.99 ↔	Altri interventi per glaucoma, altro	14.22 ↔	Distruzione di lesione corioretinica mediante crioterapia
12.81 ↔	Sutura di lacerazione della sclera	14.23 ↔	Distruzione di lesione corioretinica mediante xenon arc fotocoagulazione
12.82 ↔	Riparazione di fistola della sclera	14.24 ↔	Distruzione di lesione corioretinica mediante laser-fotocoagulazione
12.83 ↔	Revisione di ferita operatoria del segmento anteriore dell'occhio, NAC	14.25 ↔	Distruzione di lesione corioretinica mediante fotocoagulazione di tipo non specificato
12.84 ↔	Asportazione o distruzione di lesione della sclera	14.26 ↔	Distruzione di lesione corioretinica con terapia radiante
12.85 ↔	Riparazione di stafiloma della sclera con innesto	14.27 ↔	Distruzione di lesione corioretinica mediante impianto di sorgente radioattiva
12.86 ↔	Altra riparazione di stafiloma della sclera	14.29 ↔	Distruzione di lesione corioretinica, altro
12.87 ↔	Rinforzo della sclera mediante innesto	14.31 ↔	Riparazione di lacerazione della retina mediante diatermia
12.88 ↔	Altro rinforzo della sclera	14.32 ↔	Riparazione di lacerazione della retina mediante crioterapia
12.89 ↔	Interventi sulla sclera, altro	14.33 ↔	Riparazione di lacerazione della retina mediante fotocoagulazione con xenon-arc
12.91.00 ↔	Svuotamento terapeutico della camera anteriore, NAS	14.34 ↔	Riparazione di lacerazione della retina mediante fotocoagulazione con laser
12.91.10 ↔	Irrigazione della camera anteriore, NAS	14.35 ↔	Riparazione di lacerazione della retina mediante fotocoagulazione di tipo non specificato
12.91.11 ↔	Irrigazione della camera anteriore con rimozione di olio di silicone	14.39.00 ↔	Altra riparazione di lacerazione della retina, NAS
12.91.19 ↔	Irrigazione della camera anteriore, altro	14.39.10 ↔	Riparazione di lacerazione della retina con liquidi pesanti
12.91.20 ↔	Paracentesi della camera anteriore	14.39.99 ↔	Altra riparazione di lacerazione della retina, altro
12.91.99 ↔	Svuotamento terapeutico della camera anteriore, altro	14.41 ↔	Piombaggio sclerale con impianto
12.92.09 ↔	Iniezione nella camera anteriore, altro	14.49 ↔	Altro piombaggio sclerale
12.92.21 ↔	Iniezione nella camera anteriore, aria	14.51 ↔	Riparazione di distacco retinico mediante diatermia
12.92.29 ↔	Iniezione nella camera anteriore, altro gas	14.52 ↔	Riparazione di distacco retinico con crioterapia
12.93 ↔	Rimozione o distruzione di invasione epiteliale dalla camera anteriore	14.53 ↔	Riparazione di distacco retinico mediante fotocoagulazione con xenon-arc
12.97 ↔	Altri interventi sull'iride	14.54 ↔	Riparazione di distacco retinico mediante fotocoagulazione con laser
12.98.00 ↔	Altri interventi sul corpo ciliare, NAS	14.55 ↔	Riparazione di distacco retinico mediante fotocoagulazione di tipo non specificato
12.98.10 ↔	Fissazione del corpo ciliare	14.59.00 ↔	Altra riparazione di distacco retinico, NAS
12.98.99 ↔	Altri interventi sul corpo ciliare, altro	14.59.10 ↔	Riparazione di distacco retinico con liquidi pesanti
12.99.00 ↔	Altri interventi sulla camera anteriore, NAS	14.59.11 ↔	Riparazione di distacco retinico mediante endotamponamento con gas
12.99.99 ↔	Altri interventi sulla camera anteriore, altro	14.59.99 ↔	Altra riparazione di distacco retinico, altro
13.00 ↔	Rimozione di corpo estraneo dal cristallino, NAS	14.6X.00 ↔	Rimozione di materiale impiantato chirurgicamente dalla camera posteriore, NAS
13.01 ↔	Rimozione di corpo estraneo dal cristallino con magnete	14.6X.10 ↔	Revisione e sostituzione di piombaggio sclerale
13.02 ↔	Rimozione di corpo estraneo dal cristallino senza magnete	14.6X.20 ↔	Rimozione di piombaggio sclerale
13.11 ↔	Estrazione intracapsulare del cristallino per via temporale inferiore	14.6X.99 ↔	Rimozione di materiale impiantato chirurgicamente dalla camera posteriore, altro
13.19 ↔	Estrazione intracapsulare del cristallino, altro	14.71.00 ↔	Rimozione del corpo vitreo per via anteriore, NAS
13.2 ↔	Estrazione extracapsulare del cristallino con tecnica di estrazione lineare	14.71.10 ↔	Vitrectomia anteriore via pars plana
13.3 ↔	Estrazione extracapsulare del cristallino con tecnica di aspirazione semplice (e di irrigazione)	14.71.19 ↔	Altra vitrectomia via pars plana
13.41 ↔	Facioemulsificazione ed aspirazione di cataratta	14.71.99 ↔	Rimozione del corpo vitreo per via anteriore, altro
13.42 ↔	Facioframmentazione meccanica ed aspirazione di cataratta per via posteriore	14.72 ↔	Altra rimozione del corpo vitreo
13.43 ↔	Facioframmentazione meccanica ed altra aspirazione di cataratta	14.73.00 ↔	Vitrectomia meccanica per via anteriore, NAS
13.51 ↔	Estrazione extracapsulare del cristallino per via temporale inferiore	14.73.10 ↔	Vitrectomia meccanica anteriore via pars plana
13.59 ↔	Altra estrazione extracapsulare del cristallino, altro	14.73.19 ↔	Vitrectomia meccanica anteriore per altra via
13.64 ↔	Discissione di membrana secondaria [dopo cataratta]	14.73.99 ↔	Vitrectomia meccanica per via anteriore, altro
13.65 ↔	Asportazione di membrana secondaria [dopo cataratta]	14.74 ↔	Altra vitrectomia meccanica
13.66 ↔	Frammentazione meccanica di membrana secondaria [dopo cataratta]	14.9X.00 ↔	Altri interventi sulla retina, sulla coroide e sulla camera posteriore, NAS
13.69 ↔	Altra estrazione di cataratta, altro	14.9X.10 ↔	Altro intervento sulla retina, rotazione della retina
13.71 ↔	Impianto di cristallino artificiale intraoculare al momento della estrazione di cataratta	14.9X.11 ↔	Inserzione di protesi retinica epiretinale
13.72 ↔	Impianto secondario di cristallino artificiale	14.9X.12 ↔	Sostituzione di protesi retinica epiretinale
13.73 ↔	Impianto di cristallino artificiale con iride		
13.79 ↔	Impianto di cristallino artificiale, altro		
13.8 ↔	Rimozione di cristallino impiantato		
13.91 ↔	Impianto di protesi intraoculare telescopica		
13.92 ↔	Capsulotomia del cristallino		
13.93 ↔	Chiusura di difetto del cristallino con colla tessutale		
13.99 ↔	Altri interventi sul cristallino, altro		

14.9X.13 ↔	Rimozione di protesi retinica epiretinale	15.29.02 ↔	Altri interventi su un solo muscolo extraoculare obliquo
14.9X.14 ↔	Inserzione di protesi retinica subretinale	15.29.09 ↔	Altri interventi su un solo muscolo extraoculare, altro
14.9X.15 ↔	Sostituzione di protesi retinica subretinale	15.29.10 ↔	Adesiolisi di un solo muscolo extraoculare, NAS
14.9X.16 ↔	Rimozione di protesi retinica subretinale	15.29.11 ↔	Adesiolisi di un solo muscolo extraoculare retto
14.9X.20 ↔	Fissazione di marcatori per radioterapia di retina, coroide e camera posteriore	15.29.12 ↔	Adesiolisi di un solo muscolo extraoculare obliquo
14.9X.21 ↔	Rimozione di marcatori per radioterapia di retina, coroide e camera posteriore	15.29.19 ↔	Adesiolisi di un solo muscolo extraoculare, altro
14.9X.22 ↔	Correzione della posizione di applicatore radioattivo su retina, coroide e camera posteriore	15.29.30 ↔	Distacco di un solo muscolo extraoculare, NAS
14.9X.23 ↔	Rimozione di applicatore radioattivo da retina, coroide e camera posteriore	15.29.31 ↔	Distacco di un solo muscolo extraoculare retto
14.9X.99 ↔	Altri interventi sulla retina, sulla coroide e sulla camera posteriore, altro	15.29.32 ↔	Distacco di un solo muscolo extraoculare obliquo
15.01 ↔	Biopsia di muscoli o tendini extraoculari	15.29.39 ↔	Distacco di un solo muscolo extraoculare, altro
15.11.00 ↔	Arretramento di un solo muscolo extraoculare, NAS	15.29.40 ↔	Rifissazione di un solo muscolo extraoculare, NAS
15.11.10 ↔	Arretramento di un solo muscolo extraoculare retto	15.29.41 ↔	Rifissazione di un solo muscolo extraoculare retto
15.11.11 ↔	Arretramento di un solo muscolo extraoculare obliquo	15.29.42 ↔	Rifissazione di un solo muscolo extraoculare obliquo
15.11.99 ↔	Arretramento di un solo muscolo extraoculare, altro	15.29.49 ↔	Rifissazione di un solo muscolo extraoculare, altro
15.12.00 ↔	Avanzamento di un solo muscolo extraoculare, NAS	15.3X.00 ↔	Interventi su due o più muscoli extraoculari che richiedono distacco temporaneo dal bulbo, NAS
15.12.10 ↔	Avanzamento di un solo muscolo extraoculare retto	15.3X.10 ↔	Interventi su due muscoli extraoculari retti che richiedono distacco temporaneo dal bulbo
15.12.11 ↔	Avanzamento di un solo muscolo extraoculare obliquo	15.3X.11 ↔	Interventi su almeno tre muscoli extraoculari obliqui che richiedono distacco temporaneo dal bulbo
15.12.99 ↔	Avanzamento di un solo muscolo extraoculare retto, altro	15.3X.12 ↔	Interventi su almeno due muscoli extraoculari retti e almeno due obliqui che richiedono distacco temporaneo dal bulbo
15.13.00 ↔	Resezione di un solo muscolo extraoculare, NAS	15.3X.20 ↔	Miopessia di due muscoli extraoculari retti che richiede distacco temporaneo dal bulbo
15.13.10 ↔	Resezione di un solo muscolo extraoculare retto	15.3X.21 ↔	Miopessia di almeno due muscoli extraoculari retti con intervento su almeno un altro muscolo extraoculare che richiedono distacco temporaneo dal bulbo
15.13.11 ↔	Resezione di un solo muscolo extraoculare obliquo	15.3X.99 ↔	Interventi su due o più muscoli extraoculari che richiedono distacco temporaneo dal bulbo, altro
15.13.99 ↔	Resezione di un solo muscolo extraoculare, altro	15.4X.00 ↔	Interventi su due o più muscoli extraoculari senza distacco temporaneo dal bulbo, NAS
15.19.00 ↔	Altri interventi su un solo muscolo extraoculare che richiedono distacco temporaneo dal bulbo, NAS	15.4X.10 ↔	Interventi su due muscoli extraoculari retti senza distacco temporaneo dal bulbo
15.19.10 ↔	Interventi di rinforzo di un solo muscolo extraoculare, NAS	15.4X.11 ↔	Interventi su almeno tre muscoli extraoculari obliqui senza distacco temporaneo dal bulbo
15.19.11 ↔	Interventi di rinforzo di un solo muscolo extraoculare retto	15.4X.12 ↔	Altri interventi su almeno due muscoli extraoculari retti e due obliqui senza distacco temporaneo dal bulbo
15.19.12 ↔	Interventi di rinforzo di un solo muscolo extraoculare obliquo	15.4X.20 ↔	Miopessia di due muscoli extraoculari retti senza distacco temporaneo dal bulbo
15.19.19 ↔	Altri interventi di rinforzo di un solo muscolo extraoculare	15.4X.21 ↔	Miopessia di almeno due muscoli extraoculari retti con intervento su almeno un altro muscolo extraoculare senza distacco temporaneo dal bulbo
15.19.20 ↔	Interventi di indebolimento di un solo muscolo extraoculare, NAS	15.4X.99 ↔	Altri interventi su almeno 2 muscoli extraoculari retti e 2 obliqui senza distacco temporaneo dal bulbo
15.19.21 ↔	Interventi di indebolimento di un solo muscolo extraoculare retto	15.5X.00 ↔	Trasposizione di muscoli extraoculari, NAS
15.19.22 ↔	Interventi di indebolimento di un solo muscolo extraoculare obliquo	15.5X.10 ↔	Trasposizione di muscolo extraoculare retto
15.19.29 ↔	Altri interventi di indebolimento di un solo muscolo extraoculare	15.5X.11 ↔	Trasposizione di muscolo extraoculare obliquo
15.19.30 ↔	Miopessia su un muscolo extraoculare retto	15.5X.99 ↔	Trasposizione di muscoli extraoculari, altro
15.19.40 ↔	Interventi sull'escursione del movimento oculare	15.6 ↔	Revisione di intervento su muscolo extraoculare
15.19.99 ↔	Altri interventi su un solo muscolo extraoculare che richiedono distacco temporaneo dal bulbo, altro	15.7 ↔	Riparazioni di lesioni del muscolo extraoculare
15.21.00 ↔	Interventi di allungamento di un solo muscolo extraoculare, NAS	15.9 ↔	Altri interventi su muscoli e tendini extraoculari
15.21.10 ↔	Interventi di allungamento di un solo muscolo extraoculare retto	16.01 ↔	Orbitotomia con lembo osseo
15.21.11 ↔	Interventi di allungamento di un solo muscolo extraoculare obliquo	16.02 ↔	Orbitotomia con inserzione di impianto orbitale
15.21.99 ↔	Altri interventi di allungamento di un solo muscolo extraoculare	16.09 ↔	Orbitotomia, altro
15.22.00 ↔	Interventi di accorciamento di un solo muscolo extraoculare, NAS	16.1 ↔	Rimozione di corpo estraneo penetrante dell'occhio, NAS
15.22.10 ↔	Interventi di accorciamento di un solo muscolo extraoculare retto	16.23.00 ↔	Biopsia del bulbo oculare e dell'orbita, NAS
15.22.11 ↔	Interventi di accorciamento di un solo muscolo extraoculare obliquo	16.23.11 ↔	Biopsia dell'orbita, chirurgica a cielo aperto
15.22.99 ↔	Interventi di accorciamento di un solo muscolo extraoculare, altro	16.23.12 ↔	Biopsia dell'orbita, transnasale
15.29.00 ↔	Altri interventi su un solo muscolo extraoculare, NAS	16.23.21 ↔	Biopsia del bulbo oculare
15.29.01 ↔	Altri interventi su un solo muscolo extraoculare retto	16.23.99 ↔	Biopsia del bulbo oculare e dell'orbita, altro
		16.31 ↔	Rimozione del contenuto del bulbo oculare con impianto endosclerale contemporaneo
		16.39 ↔	Eviscerazione del bulbo oculare, altro
		16.41 ↔	Enucleazione del bulbo oculare con impianto contemporaneo di protesi nella capsula di Tenone, con inserzione di muscoli



16.42 ↔	Enucleazione del bulbo oculare con altro impianto contemporaneo	18.71.11 ↔	Ricostruzione di padiglione auricolare, parziale con espansore tissutale
16.49 ↔	Enucleazione del bulbo oculare, altro	18.71.12 ↔	Ricostruzione di padiglione auricolare, parziale con lembo galeale
16.51.00 ↔	Esenterazione dell'orbita con rimozione di strutture adiacenti, NAS	18.71.13 ↔	Ricostruzione di padiglione auricolare, parziale con innesto di cartilagine
16.51.10 ↔	Esenterazione dell'orbita con rimozione di strutture adiacenti, con conservazione della cute palpebrale	18.71.14 ↔	Ricostruzione di padiglione auricolare, parziale con lembo microvascolare
16.51.11 ↔	Esenterazione dell'orbita con rimozione di strutture adiacenti, senza conservazione della cute palpebrale	18.71.19 ↔	Ricostruzione di padiglione auricolare, parziale, altro
16.51.99 ↔	Esenterazione dell'orbita con rimozione di strutture adiacenti, altro	18.71.20 ↔	Ricostruzione di padiglione auricolare, totale, NAS
16.52.00 ↔	Esenterazione dell'orbita con rimozione terapeutica di osso orbitale, NAS	18.71.21 ↔	Ricostruzione di padiglione auricolare, totale con espansore tissutale
16.52.10 ↔	Esenterazione dell'orbita con rimozione terapeutica di osso orbitale, con conservazione della cute palpebrale	18.71.22 ↔	Ricostruzione di padiglione auricolare, totale con lembo galeale
16.52.11 ↔	Esenterazione dell'orbita con rimozione terapeutica di osso orbitale, senza conservazione della cute palpebrale	18.71.23 ↔	Ricostruzione di padiglione auricolare, totale con innesto di cartilagine
16.52.99 ↔	Esenterazione dell'orbita con rimozione terapeutica di osso orbitale, altro	18.71.24 ↔	Ricostruzione di padiglione auricolare, totale con lembo microvascolare
16.59.00 ↔	Altra esenterazione dell'orbita, NAS	18.71.29 ↔	Ricostruzione di padiglione auricolare, totale, altro
16.59.10 ↔	Altra esenterazione dell'orbita, con conservazione della cute palpebrale	18.71.30 ↔	Impianto di materiale alloplastico nella ricostruzione di padiglione auricolare
16.59.11 ↔	Altra esenterazione dell'orbita, senza conservazione della cute palpebrale	18.71.99 ↔	Ricostruzione di padiglione auricolare, altro
16.59.99 ↔	Altra esenterazione dell'orbita, altro	18.72 ↔	Reimpianto di orecchio amputato
16.61.00 ↔	Inserzione secondaria di impianto oculare, NAS	19.0 ↔	Mobilizzazione della staffa
16.61.10 ↔	Inserzione secondaria di impianto oculare, innesto dermo adiposo	19.11 ↔	Stapedectomia e stapedoplastica con protesi di staffa
16.61.99 ↔	Inserzione secondaria di impianto oculare, altro	19.19.00 ↔	Altra stapedectomia e stapedoplastica, NAS
16.62.00 ↔	Revisione e reinserzione di impianto oculare, NAS	19.19.10 ↔	Stapedotomia con protesi di staffa autologa (incudostapedotomia)
16.62.10 ↔	Revisione di impianto oculare	19.19.11 ↔	Stapedotomia con protesi di staffa alloplastica (incudostapedotomia)
16.62.20 ↔	Sostituzione di impianto oculare, inserzione di innesto dermo adiposo	19.19.12 ↔	Malleostapedotomia
16.62.29 ↔	Altra sostituzione di impianto oculare	19.19.99 ↔	Altra stapedectomia e stapedoplastica, altro
16.62.99 ↔	Revisione e reinserzione di impianto oculare, altro	19.21 ↔	Revisione di stapedotomia, stapedectomia e stapedoplastica con sostituzione dell'incudine
16.63 ↔	Revisione della cavità dopo enucleazione con innesto	19.29.00 ↔	Altra revisione di stapedotomia, stapedectomia e stapedoplastica, NAS
16.64 ↔	Altra revisione della cavità dopo enucleazione	19.29.10 ↔	Altra revisione di stapedotomia e stapedectomia con protesi di staffa
16.65.00 ↔	Innesto secondario ad esenterazione della cavità orbitale, NAS	19.29.11 ↔	Altra revisione di stapedotomia e stapedectomia con protesi di staffa autologa
16.65.10 ↔	Innesto dermo adiposo secondario ad esenterazione della cavità orbitale	19.29.12 ↔	Altra revisione di stapedotomia e stapedectomia con protesi di staffa alloplastica
16.65.99 ↔	Innesto secondario ad esenterazione della cavità orbitale, altro	19.29.13 ↔	Altra revisione di plastica della staffa (senza sostituzione dell'incudine)
16.66 ↔	Altra revisione di eviscerazione della cavità orbitale	19.29.99 ↔	Altra revisione di stapedotomia, stapedectomia e stapedoplastica, altro
16.71 ↔	Rimozione di impianto oculare	19.3 ↔	Altri interventi sulla catena degli ossicini
16.72 ↔	Rimozione di protesi orbitale	19.4 ↔	Miringoplastica
16.81 ↔	Riparazione di ferita dell'orbita	19.52 ↔	Timpanoplastica di tipo II
16.82 ↔	Riparazione di rottura del bulbo oculare	19.53 ↔	Timpanoplastica di tipo III
16.89 ↔	Riparazione di lesione del bulbo oculare o dell'orbita, altro	19.54 ↔	Timpanoplastica di tipo IV
16.92 ↔	Asportazione di lesione dell'orbita	19.55 ↔	Timpanoplastica di tipo V
16.98.10 ↔	Ricostruzione dell'orbita, NAS	19.56.00 ↔	Timpanoplastica e ossiculoplastica, NAS
16.98.11 ↔	Ricostruzione della parete orbitale con lembo microvascolare	19.56.10 ↔	Timpanoplastica con antrotomia, atticotomia, atticoantrotomia o mastoidectomia, senza impianto di protesi o con impianto di ossicino autologo
16.98.19 ↔	Altra ricostruzione della parete orbitale	19.56.11 ↔	Timpanoplastica con antrotomia, atticotomia, atticoantrotomia o mastoidectomia, con impianto di protesi alloplastica, allogenica o xenogenica
16.98.20 ↔	Decompressione ossea dell'orbita	19.56.20 ↔	Timpanoplastica con confezione di cavità timpanomastoidea (cavità aperta), senza impianto di protesi o con impianto di ossicino autologo
16.98.21 ↔	Asportazione di tessuto adiposo dall'orbita	19.56.21 ↔	Timpanoplastica con confezione di cavità timpanomastoidea (cavità aperta), con impianto di protesi alloplastica, allogenica o xenogenica
18.32 ↔	Resezione del padiglione auricolare, totale	19.56.99 ↔	Timpanoplastica e ossiculoplastica, altro
18.33 ↔	Asportazione di cartilagine dell'orecchio esterno per innesto	19.6 ↔	Revisione di timpanoplastica
18.5 ↔	Correzione chirurgica di orecchio sporgente	19.9X.11 ↔	Riduzione di cavità timpanomastoidea
18.6X.00 ↔	Ricostruzione del canale uditivo esterno, NAS	19.9X.12 ↔	Riparazione dell'orecchio medio, reimpianto, riparazione della parete posteriore del meato uditivo
18.6X.10 ↔	Allargamento del canale uditivo esterno		
18.6X.20 ↔	Ricostruzione di canale uditivo esterno (preesistente)		
18.6X.30 ↔	Costruzione di canale uditivo esterno (non preesistente, atresia)		
18.6X.99 ↔	Ricostruzione del canale uditivo esterno, altro		
18.71.00 ↔	Ricostruzione di padiglione auricolare, NAS		
18.71.10 ↔	Ricostruzione di padiglione auricolare, parziale, NAS		

19.9X.13 ↔	Ricostruzione dell'orecchio medio	20.97 ↔	Impianto o sostituzione di apparecchio protesico cocleare, singolo canale
19.9X.14 ↔	Chiusura di fistola mastoidea	20.98 ↔	Impianto o sostituzione di apparecchio protesico cocleare, canale multiplo
19.9X.19 ↔	Interventi microchirurgici sull'orecchio medio, altro	20.99.10 ↔	Impianto di ancoraggio osseo nella rocca petrosa, nell'orecchio medio o interno
19.9X.99 ↔	Altra riparazione dell'orecchio medio, altro	20.99.20 ↔	Chiusura di fistola del labirinto
20.21 ↔	Incisione della mastoide	20.99.30 ↔	Rimozione di impianto cocleare o di apparecchio acustico impiantabile
20.22 ↔	Incisione della rocca petrosa	21.04 ↔	Controllo di epistassi mediante legatura delle arterie etmoidali
20.40 ↔	Mastoidectomia, NAS	21.05 ↔	Controllo di epistassi mediante legatura (transantrale) della arteria mascellare
20.41 ↔	Mastoidectomia semplice	21.06 ↔	Controllo di epistassi mediante legatura dell'arteria carotide esterna
20.42 ↔	Mastoidectomia radicale	21.07 ↔	Controllo di epistassi mediante asportazione della mucosa nasale e innesto di cute del setto e della parete laterale del naso
20.43.11 ↔	Mastoidectomia, con liberazione del canale facciale, senza decompressione del nervo	21.4X.00 ↔	Resezione del naso, NAS
20.43.12 ↔	Mastoidectomia, con liberazione del canale facciale, con decompressione del nervo	21.4X.12 ↔	Resezione del naso, parziale
20.44.00 ↔	Mastoidectomia, asportazione subtotale della rocca petrosa (petrosectomia subtotale), NAS	21.4X.22 ↔	Resezione del naso, subtotale
20.44.11 ↔	Mastoidectomia, asportazione subtotale della rocca petrosa (petrosectomia subtotale), senza oblitterazione	21.4X.32 ↔	Resezione del naso, totale
20.44.12 ↔	Mastoidectomia, asportazione subtotale della rocca petrosa (petrosectomia subtotale), con oblitterazione di tessuto adiposo	21.4X.99 ↔	Resezione del naso, altro
20.44.13 ↔	Mastoidectomia, asportazione subtotale della rocca petrosa (petrosectomia subtotale), con oblitterazione di tessuto muscolare	21.82 ↔	Chiusura di fistola nasale
20.44.14 ↔	Mastoidectomia, asportazione subtotale della rocca petrosa (petrosectomia subtotale), con oblitterazione di tessuto adiposo nonché muscolare	21.83.00 ↔	Ricostruzione totale del naso, NAS
20.45.10 ↔	Mastoidectomia, asportazione parziale della rocca petrosa, NAS	21.83.10 ↔	Rinosettoplastica con correzione di cartilagine o osso, con innesti autologhi locali
20.45.11 ↔	Mastoidectomia, asportazione parziale della rocca petrosa, senza oblitterazione	21.83.11 ↔	Rinosettoplastica con correzione di cartilagine o osso, con innesti autologhi distali, trapianti allogenici o xenogenici
20.45.12 ↔	Mastoidectomia, asportazione parziale della rocca petrosa, con oblitterazione di tessuto adiposo	21.83.12 ↔	Rinosettoplastica con correzione di osso e cartilagine
20.45.13 ↔	Mastoidectomia, asportazione parziale della rocca petrosa, con oblitterazione di tessuto muscolare	21.83.20 ↔	Ricostruzione totale del naso con impianto di materiale alloplastico
20.45.14 ↔	Mastoidectomia, asportazione parziale della rocca petrosa, con oblitterazione di tessuto adiposo nonché muscolare	21.83.99 ↔	Ricostruzione totale del naso, altro
20.45.15 ↔	Stiloidectomia	21.84 ↔	Revisione di rinoplastica
20.49 ↔	Mastoidectomia, altro	21.85 ↔	Rinoplastica di ingrandimento
20.61.00 ↔	Fenestrazione dell'orecchio interno (iniziale), NAS	21.86.00 ↔	Rinoplastica delle parti molli, NAS
20.61.10 ↔	Fenestrazione dell'orecchio interno, senza impianto di protesi (procedura iniziale)	21.86.10 ↔	Rinoplastica delle parti molli, naso esterno
20.61.99 ↔	Fenestrazione dell'orecchio interno (iniziale), altro	21.86.11 ↔	Rinoplastica con lembo locale o distale
20.62.00 ↔	Revisione di fenestrazione dell'orecchio interno, NAS	21.86.99 ↔	Rinoplastica delle parti molli, altro
20.62.10 ↔	Revisione di fenestrazione dell'orecchio interno, senza impianto di protesi	21.87 ↔	Altra rinoplastica
20.62.99 ↔	Revisione di fenestrazione dell'orecchio interno, altro	21.89 ↔	Interventi di riparazione e di plastica del naso, altro
20.71 ↔	Shunt endolinfatico	22.31 ↔	Antrotomia mascellare radicale
20.79.10 ↔	Asportazione di lesione del labirinto	22.41.00 ↔	Senotomia frontale, NAS
20.79.11 ↔	Cocleosaccotomia	22.41.10 ↔	Senotomia frontale per via esterna
20.79.20 ↔	Labirintectomia, transtimpanica	22.41.11 ↔	Senotomia frontale, intranasale
20.79.21 ↔	Labirintectomia, transmastoidea	22.41.12 ↔	Senotomia frontale, Inserzione di drenaggio mediano
20.79.22 ↔	Distruzione del labirinto, transtimpanica	22.41.99 ↔	Senotomia frontale, altro
20.79.23 ↔	Distruzione del labirinto, transmastoidea	22.42.00 ↔	Senectomia frontale, NAS
20.79.99 ↔	Altra incisione, asportazione e distruzione dell'orecchio interno, altro	22.42.10 ↔	Osteoplastica frontale con oblitterazione
20.8 ↔	Interventi sulla tuba di Eustachio	22.42.11 ↔	Osteoplastica frontale senza oblitterazione
20.91 ↔	Timpanosimpatectomia	22.42.99 ↔	Senectomia frontale, altro
20.92 ↔	Revisione di mastoidectomia	22.52 ↔	Sfenoidotomia
20.93 ↔	Riparazione delle finestre ovale e rotonda	22.60 ↔	Altra senectomia nasale, NAS
20.95.00 ↔	Impianto di apparecchio acustico elettromagnetico, NAS	22.61 ↔	Asportazione di lesione del seno mascellare secondo Caldwell-Luc
20.95.10 ↔	Impianto o sostituzione di apparecchio acustico attivo senza interruzione della catena degli ossicini	22.62.00 ↔	Asportazione di lesione del seno mascellare con altro approccio, NAS
20.95.11 ↔	Impianto o sostituzione di apparecchio acustico attivo con interruzione della catena degli ossicini	22.62.10 ↔	Asportazione di lesione del seno mascellare, per via endoscopica, NAS
20.95.99 ↔	Impianto di apparecchio acustico elettromagnetico, altro	22.62.11 ↔	Resezione intranasale della parete mediale del seno mascellare
20.96 ↔	Impianto o sostituzione di apparecchio protesico cocleare, NAS	22.62.19 ↔	Asportazione di lesione del seno mascellare, per via endoscopica, altro
		22.62.20 ↔	Asportazione di lesione del seno mascellare, chirurgica a cielo aperto, NAS
		22.62.21 ↔	Resezione della parete mediale del seno mascellare, chirurgica a cielo aperto
		22.62.29 ↔	Asportazione di lesione del seno mascellare, chirurgica a cielo aperto, altro

22.62.99 ↔ Asportazione di lesione del seno mascellare con altro approccio, altro	25.2X.43 ↔ Pelviglossectomia, approccio transmandibolare, ricostruzione con lembo miocutaneo
22.63.00 ↔ Etmoidectomia, NAS	25.2X.44 ↔ Pelviglossectomia, approccio transmandibolare, ricostruzione con innesto libero con anastomosi microvascolare
22.63.10 ↔ Etmoidectomia, per via esterna	25.2X.49 ↔ Pelviglossectomia, approccio transmandibolare, con altra ricostruzione
22.63.11 ↔ Etmoidectomia, intranasale o transmascellare	25.2X.50 ↔ Pelviglossomandibolectomia, NAS
22.63.99 ↔ Etmoidectomia, altro	25.2X.51 ↔ Pelviglossomandibolectomia, senza ricostruzione
22.64 ↔ Sfenoidectomia	25.2X.52 ↔ Pelviglossomandibolectomia, ricostruzione con mucosa locale
22.71 ↔ Chiusura di fistola di seno paranasale	25.2X.53 ↔ Pelviglossomandibolectomia, ricostruzione con lembo miocutaneo
22.79.00 ↔ Altra riparazione di seno paranasale, NAS	25.2X.54 ↔ Pelviglossomandibolectomia, ricostruzione con innesto libero con anastomosi microvascolare
22.79.10 ↔ Riparazione dell'osso frontale	25.2X.59 ↔ Pelviglossomandibolectomia, con altra ricostruzione
22.79.11 ↔ Riparazione o cranializzazione di parete dell'osso frontale	25.3X.00 ↔ Glossectomia totale, NAS
22.79.19 ↔ Altra riparazione di seno paranasale, altro	25.3X.09 ↔ Glossectomia totale, altro
24.2X.10 ↔ Gengivoplastica con innesto o impianto	25.3X.10 ↔ Glossectomia totale, approccio transorale, NAS
24.4X.00 ↔ Asportazione di lesione dentaria della mandibola, NAS	25.3X.11 ↔ Glossectomia totale, approccio transorale, senza ricostruzione
24.4X.10 ↔ Asportazione di lesione dentaria della mandibola con apertura del seno mascellare o del pavimento nasale	25.3X.12 ↔ Glossectomia totale, approccio transorale, ricostruzione con mucosa locale
24.4X.11 ↔ Asportazione di lesione dentaria della mandibola con esposizione del nervo	25.3X.13 ↔ Glossectomia totale, approccio transorale, ricostruzione con lembo miocutaneo
24.5X.00 ↔ Alveoloplastica, NAS	25.3X.14 ↔ Glossectomia totale, approccio transorale, ricostruzione con innesto libero con anastomosi microvascolare
24.5X.10 ↔ Alveoloplastica con innesto	25.3X.19 ↔ Glossectomia totale, approccio transorale, con altra ricostruzione
24.5X.99 ↔ Alveoloplastica, altro	25.3X.20 ↔ Glossectomia totale, approccio transmandibolare, NAS
24.91.10 ↔ Vestiboloplastica	25.3X.21 ↔ Glossectomia totale, approccio transmandibolare, senza ricostruzione
24.91.11 ↔ Plastica del pavimento della bocca	25.3X.22 ↔ Glossectomia totale, approccio transmandibolare, ricostruzione con mucosa locale
24.91.99 ↔ Estensione o approfondimento del solco linguale o buccolabiale, altro	25.3X.23 ↔ Glossectomia totale, approccio transmandibolare, ricostruzione con lembo miocutaneo
25.2X.00 ↔ Glossectomia parziale, NAS	25.3X.24 ↔ Glossectomia totale, approccio transmandibolare, ricostruzione con innesto libero con anastomosi microvascolare
25.2X.09 ↔ Glossectomia parziale, altro	25.3X.29 ↔ Glossectomia totale, approccio transmandibolare, con altra ricostruzione
25.2X.10 ↔ Glossectomia parziale, approccio transorale, NAS	25.3X.30 ↔ Pelviglossectomia totale, approccio transorale, NAS
25.2X.11 ↔ Glossectomia parziale, approccio transorale, senza ricostruzione	25.3X.31 ↔ Pelviglossectomia totale, approccio transorale, senza ricostruzione
25.2X.12 ↔ Glossectomia parziale, approccio transorale, ricostruzione con mucosa locale	25.3X.32 ↔ Pelviglossectomia totale, approccio transorale, ricostruzione con mucosa locale
25.2X.13 ↔ Glossectomia parziale, approccio transorale, ricostruzione con lembo miocutaneo	25.3X.33 ↔ Pelviglossectomia totale, approccio transorale, ricostruzione con lembo miocutaneo
25.2X.14 ↔ Glossectomia parziale, approccio transorale, ricostruzione con innesto libero con anastomosi microvascolare	25.3X.34 ↔ Pelviglossectomia totale, approccio transorale, ricostruzione con innesto libero con anastomosi microvascolare
25.2X.19 ↔ Glossectomia parziale, approccio transorale, con altra ricostruzione	25.3X.39 ↔ Pelviglossectomia totale, approccio transorale, con altra ricostruzione
25.2X.20 ↔ Glossectomia parziale, approccio transmandibolare, NAS	25.3X.40 ↔ Pelviglossectomia totale, approccio transmandibolare, NAS
25.2X.21 ↔ Glossectomia parziale, approccio transmandibolare, senza ricostruzione	25.3X.41 ↔ Pelviglossectomia totale, approccio transmandibolare, senza ricostruzione
25.2X.22 ↔ Glossectomia parziale, approccio transmandibolare, ricostruzione con mucosa locale	25.3X.42 ↔ Pelviglossectomia totale, approccio transmandibolare, ricostruzione con mucosa locale
25.2X.23 ↔ Glossectomia parziale, approccio transmandibolare, ricostruzione con lembo miocutaneo	25.3X.43 ↔ Pelviglossectomia totale, approccio transmandibolare, ricostruzione con lembo miocutaneo
25.2X.24 ↔ Glossectomia parziale, approccio transmandibolare, ricostruzione con innesto libero con anastomosi microvascolare	25.3X.44 ↔ Pelviglossectomia totale, approccio transmandibolare, ricostruzione con innesto libero con anastomosi microvascolare
25.2X.29 ↔ Glossectomia parziale, approccio transmandibolare, con altra ricostruzione	25.3X.49 ↔ Pelviglossectomia totale, approccio transmandibolare, con altra ricostruzione
25.2X.30 ↔ Pelviglossectomia, approccio transorale, NAS	25.3X.50 ↔ Pelviglossomandibolectomia totale, NAS
25.2X.31 ↔ Pelviglossectomia, approccio transorale, senza ricostruzione	
25.2X.32 ↔ Pelviglossectomia, approccio transorale, ricostruzione con mucosa locale	
25.2X.33 ↔ Pelviglossectomia, approccio transorale, ricostruzione con lembo miocutaneo	
25.2X.34 ↔ Pelviglossectomia, approccio transorale, ricostruzione con innesto libero con anastomosi microvascolare	
25.2X.39 ↔ Pelviglossectomia, approccio transorale, con altra ricostruzione	
25.2X.40 ↔ Pelviglossectomia, approccio transmandibolare, NAS	
25.2X.41 ↔ Pelviglossectomia, approccio transmandibolare, senza ricostruzione	
25.2X.42 ↔ Pelviglossectomia, approccio transmandibolare, ricostruzione con mucosa locale	

25.3X.51 ↔ Pelviglossomandibolectomia totale, senza ricostruzione	25.4X.54 ↔ Pelviglossomandibolectomia radicale, ricostruzione con innesto libero con anastomosi microvascolare
25.3X.52 ↔ Pelviglossomandibolectomia totale, ricostruzione con mucosa locale	25.4X.55 ↔ Pelviglossomandibolectomia radicale, con altra ricostruzione
25.3X.53 ↔ Pelviglossomandibolectomia totale, ricostruzione con lembo miocutaneo	25.4X.99 ↔ Glossectomia radicale, altro
25.3X.54 ↔ Pelviglossomandibolectomia totale, ricostruzione con innesto libero con anastomosi microvascolare	25.59.00 ↔ Altri interventi di riparazione e di plastica sulla lingua, NAS
25.3X.59 ↔ Pelviglossomandibolectomia totale, con altra ricostruzione	25.59.10 ↔ Ricostruzione plastica della lingua, NAS
25.4X.00 ↔ Glossectomia radicale, NAS	25.59.11 ↔ Plastica riduttiva della lingua
25.4X.10 ↔ Glossectomia radicale, approccio transorale, NAS	25.59.99 ↔ Altri interventi di riparazione e di plastica sulla lingua, altro
25.4X.11 ↔ Glossectomia radicale, approccio transorale, senza ricostruzione	26.21 ↔ Marsupializzazione di cisti di ghiandola salivare
25.4X.12 ↔ Glossectomia radicale, approccio transorale, ricostruzione con mucosa locale	26.29.00 ↔ Altra asportazione di lesione di ghiandola salivare, NAS
25.4X.13 ↔ Glossectomia radicale, approccio transorale, ricostruzione con lembo miocutaneo	26.29.10 ↔ Distruzione di ghiandola salivare, NAS
25.4X.14 ↔ Glossectomia radicale, approccio transorale, ricostruzione con innesto libero con anastomosi microvascolare	26.29.99 ↔ Altra asportazione di lesione di ghiandola salivare, altro
25.4X.19 ↔ Glossectomia radicale, approccio transorale, con altra ricostruzione	26.30 ↔ Sialoadenectomia, NAS
25.4X.20 ↔ Glossectomia radicale, approccio transmandibolare, NAS	26.31.00 ↔ Sialoadenectomia parziale, NAS
25.4X.21 ↔ Glossectomia radicale, approccio transmandibolare, senza ricostruzione	26.31.10 ↔ Parotidectomia parziale senza monitoraggio intraoperatorio del nervo facciale
25.4X.22 ↔ Glossectomia radicale, approccio transmandibolare, ricostruzione con mucosa locale	26.31.11 ↔ Parotidectomia parziale con monitoraggio intraoperatorio del nervo facciale
25.4X.23 ↔ Glossectomia radicale, approccio transmandibolare, ricostruzione con lembo miocutaneo	26.31.99 ↔ Sialoadenectomia parziale, altro
25.4X.24 ↔ Glossectomia radicale, approccio transmandibolare, ricostruzione con innesto libero con anastomosi microvascolare	26.32.00 ↔ Sialoadenectomia totale, NAS
25.4X.29 ↔ Glossectomia radicale, approccio transmandibolare, con altra ricostruzione	26.32.10 ↔ Parotidectomia totale con risparmio del nervo facciale, senza monitoraggio intraoperatorio del nervo facciale
25.4X.30 ↔ Pelviglossectomia radicale, approccio transorale, NAS	26.32.11 ↔ Parotidectomia totale con risparmio del nervo facciale, con monitoraggio intraoperatorio del nervo facciale
25.4X.31 ↔ Pelviglossectomia radicale, approccio transorale, senza ricostruzione	26.32.20 ↔ Parotidectomia totale con resezione e ricostruzione del nervo facciale
25.4X.32 ↔ Pelviglossectomia radicale, approccio transorale, ricostruzione con mucosa locale	26.32.30 ↔ Asportazione totale della ghiandola sottomandibolare
25.4X.33 ↔ Pelviglossectomia radicale, approccio transorale, ricostruzione con lembo miocutaneo	26.32.99 ↔ Sialoadenectomia totale, altro
25.4X.34 ↔ Pelviglossectomia radicale, approccio transorale, ricostruzione con innesto libero con anastomosi microvascolare	26.41.00 ↔ Sutura di lacerazione di ghiandola salivare, NAS
25.4X.39 ↔ Pelviglossectomia radicale, approccio transorale, con altra ricostruzione	26.41.10 ↔ Sutura di lacerazione di dotto salivare
25.4X.40 ↔ Pelviglossectomia radicale, approccio transmandibolare, NAS	26.41.99 ↔ Sutura di lacerazione di ghiandola salivare, altro
25.4X.41 ↔ Pelviglossectomia radicale, approccio transmandibolare, senza ricostruzione	26.42 ↔ Chiusura di fistola di ghiandola salivare
25.4X.42 ↔ Pelviglossectomia radicale, approccio transmandibolare, ricostruzione con mucosa locale	26.49.00 ↔ Altri interventi di riparazione e di plastica su ghiandole o dotti salivari, NAS
25.4X.43 ↔ Pelviglossectomia radicale, approccio transmandibolare, ricostruzione con lembo miocutaneo	26.49.10 ↔ Fistolizzazione di ghiandola salivare
25.4X.44 ↔ Pelviglossectomia radicale, approccio transmandibolare, ricostruzione con innesto libero con anastomosi microvascolare	26.49.11 ↔ Trapianto di apertura del dotto salivare
25.4X.49 ↔ Pelviglossectomia radicale, approccio transmandibolare, con altra ricostruzione	26.49.12 ↔ Riposizionamento di dotto salivare
25.4X.50 ↔ Pelviglossomandibolectomia radicale, NAS	26.49.99 ↔ Altri interventi di riparazione e di plastica su ghiandole o dotti salivari, altro
25.4X.51 ↔ Pelviglossomandibolectomia radicale, senza ricostruzione	27.31.00 ↔ Asportazione o distruzione locale di lesione o tessuto del palato osseo, NAS
25.4X.52 ↔ Pelviglossomandibolectomia radicale, ricostruzione con mucosa locale	27.31.10 ↔ Asportazione locale di lesione o tessuto del palato osseo
25.4X.53 ↔ Pelviglossomandibolectomia radicale, ricostruzione con lembo miocutaneo	27.31.20 ↔ Asportazione parziale di lesione o tessuto del palato osseo
	27.31.30 ↔ Distruzione di lesione o tessuto del palato osseo
	27.31.99 ↔ Asportazione o distruzione locale di lesione o tessuto del palato osseo, altro
	27.32.00 ↔ Asportazione o distruzione ampia di lesione o tessuto del palato osseo, NAS
	27.32.10 ↔ Asportazione totale per via transorale di lesione o tessuto del palato osseo
	27.32.11 ↔ Asportazione radicale per via transmandibolare di lesione o tessuto del palato osseo [resezione in blocco]
	27.32.12 ↔ Asportazione radicale per via transfacciale di lesione o tessuto del palato osseo [resezione in blocco]
	27.32.99 ↔ Asportazione o distruzione ampia di lesione o tessuto del palato osseo, altro
	27.54.00 ↔ Riparazione di schisi (congenita) del labbro, NAS
	27.54.10 ↔ Labioplastica per schisi (congenita) del labbro
	27.54.11 ↔ Intervento secondario per schisi (congenita) del labbro

27.54.99 ↔ Riparazione di schisi (congenita) del labbro, altro	28.3X.10 ↔ Resezione parziale di tonsilla [tonsillotomia] con adenoidectomia
27.55.00 ↔ Innesto a tutto spessore di cute su labbro e bocca, NAS	28.3X.11 ↔ Tonsillectomia totale con adenoidectomia
27.55.10 ↔ Piccolo innesto a tutto spessore su labbro e bocca	28.3X.12 ↔ Tonsillectomia per ascesso con adenoidectomia
27.55.20 ↔ Ampio innesto a tutto spessore su labbro e bocca	28.3X.99 ↔ Tonsillectomia con adenoidectomia, altro
27.55.99 ↔ Innesto a tutto spessore di cute su labbro e bocca, altro	28.4 ↔ Asportazione di residuo tonsillare
27.56.10 ↔ Piccolo innesto cutaneo sottile su labbro e bocca	28.5X.00 ↔ Asportazione di tonsilla linguale, NAS
27.56.20 ↔ Ampio innesto cutaneo a spessore parziale su labbro e bocca	28.5X.10 ↔ Asportazione di tonsilla linguale, transorale
27.56.30 ↔ Piccolo eteroinnesto di cute nel labbro	28.5X.11 ↔ Asportazione di tonsilla linguale, mediante faringotomia
27.56.40 ↔ Ampio eteroinnesto di cute nel labbro	28.5X.99 ↔ Asportazione di tonsilla linguale, altro
27.56.50 ↔ Piccolo omoinnesto di cute nel labbro	28.6 ↔ Adenoidectomia senza tonsillectomia
27.56.60 ↔ Ampio omoinnesto di cute nel labbro	28.91 ↔ Rimozione di corpo estraneo da tonsille e adenoidi mediante incisione
27.56.99 ↔ Altro innesto di cute su labbro e bocca, altro	28.92 ↔ Asportazione di lesione di tonsille e adenoidi
27.57.10 ↔ Impianto di innesto libero con anastomosi microvascolare su labbro e bocca	29.2X.00 ↔ Asportazione di cisti o vestigia di fessura branchiale, NAS
27.57.11 ↔ Impianto di lembo a distanza pedunculato su labbro e bocca	29.2X.10 ↔ Asportazione di cisti laterale del collo
27.57.99 ↔ Innesto di lembo pedunculato o libero su labbro e bocca, altro	29.2X.11 ↔ Asportazione di cisti o vestigia di fessura branchiale quale intervento secondario
27.58 ↔ Revisione di lembo pedunculato o libero o di innesto cutaneo libero di labbro e bocca	29.2X.20 ↔ Intervento su vestigia di arco branchiale, NAS
27.59.20 ↔ Piccola copertura dei tessuti molli del labbro con cheratinociti coltivati	29.2X.21 ↔ Intervento su vestigia di arco branchiale, intervento secondario
27.59.21 ↔ Ampia copertura dei tessuti molli del labbro con cheratinociti coltivati	29.2X.99 ↔ Asportazione di cisti o vestigia di fessura branchiale, altro
27.59.30 ↔ Piccola copertura temporanea dei tessuti molli del labbro mediante combinazione di varie procedure	29.31 ↔ Miotomia cricofaringea
27.59.31 ↔ Ampia copertura temporanea dei tessuti molli del labbro mediante combinazione di varie procedure	29.32.00 ↔ Diverticolectomia faringea, NAS
27.59.40 ↔ Altra ricostruzione plastica di labbro e bocca mediante innesto libero con anastomosi microvascolare	29.32.10 ↔ Diverticolostomia endoscopica di diverticolo di Zenker
27.59.41 ↔ Altra ricostruzione plastica di labbro e bocca con lembo a distanza pedunculato	29.32.11 ↔ Diverticolectomia di diverticolo di Zenker
27.59.60 ↔ Inserzione di espansore tissutale nel labbro	29.32.99 ↔ Diverticolectomia faringea, altro
27.59.99 ↔ Altra ricostruzione plastica di labbro e bocca, altro	29.33.00 ↔ Faringectomia (parziale), NAS
27.62.00 ↔ Correzione di palatoschisi, NAS	29.33.10 ↔ Faringectomia parziale, senza ricostruzione
27.62.10 ↔ Ricostruzione plastica primaria del palato osseo senza innesto osseo	29.33.11 ↔ Faringectomia parziale, Ricostruzione con lembo pedunculato regionale o a distanza
27.62.11 ↔ Ricostruzione plastica primaria del palato osseo con innesto osseo	29.33.12 ↔ Faringectomia parziale, Ricostruzione con innesto libero con anastomosi microvascolare
27.62.12 ↔ Ricostruzione plastica primaria del palato molle	29.33.20 ↔ Faringectomia totale, Ricostruzione con lembo pedunculato regionale o a distanza
27.62.20 ↔ Ricostruzione plastica secondaria del palato osseo senza innesto osseo	29.33.21 ↔ Faringectomia totale, Ricostruzione con innesto libero con anastomosi microvascolare, innesto intestinale libero o pull-up gastrico
27.62.21 ↔ Ricostruzione plastica secondaria del palato osseo con innesto osseo	29.33.99 ↔ Faringectomia (parziale), altro
27.62.22 ↔ Ricostruzione plastica secondaria del palato molle	29.4X.10 ↔ Intervento di plastica faringea, con mucosa locale o lembo cutaneo libero
27.62.99 ↔ Correzione di palatoschisi, altro	29.4X.11 ↔ Intervento di plastica faringea, con lembo miocutaneo pedunculato
27.63.00 ↔ Revisione di correzione di palatoschisi, NAS	29.4X.12 ↔ Intervento di plastica faringea, con innesto con anastomosi microvascolare, innesto intestinale o pull-up gastrico
27.63.10 ↔ Revisione di correzione di palatoschisi, Gnatoplastica	29.4X.99 ↔ Intervento di plastica faringea, altro
27.63.11 ↔ Revisione di correzione di palatoschisi, Gnatoplastica con osteoplastica	29.52 ↔ Chiusura di fistola di fessura branchiale
27.63.20 ↔ Revisione di correzione di palatoschisi, Correzione secondaria di gnatoschisi	29.59 ↔ Riparazione della faringe, altro
27.63.99 ↔ Revisione di correzione di palatoschisi, altro	29.99 ↔ Interventi sulla faringe, altro
27.64 ↔ Inserzione d'impianto palatino	30.1X.00 ↔ Emilaringectomia, NAS
27.69.10 ↔ Riparazione plastica del palato molle	30.1X.10 ↔ Emilaringectomia, sopraglottica orizzontale
27.69.11 ↔ Riparazione plastica del palato osseo	30.1X.11 ↔ Emilaringectomia, sopraglottica con asportazione della base della lingua
27.69.99 ↔ Altra riparazione plastica del palato, altro	30.1X.99 ↔ Emilaringectomia, altro
27.73 ↔ Riparazione dell'ugola	30.21 ↔ Epiglottidectomia
27.79 ↔ Interventi sull'ugola, altro	30.22.00 ↔ Cordectomia, endolaringea
28.2X.00 ↔ Tonsillectomia senza adenoidectomia, NAS	30.22.11 ↔ Cordectomia, mediante tirotomia
28.2X.10 ↔ Resezione parziale di tonsilla [tonsillotomia] senza adenoidectomia	30.22.99 ↔ Cordectomia, altro
28.2X.11 ↔ Tonsillectomia totale senza adenoidectomia	30.29.00 ↔ Altra laringectomia parziale, NAS
28.2X.12 ↔ Tonsillectomia per ascesso	30.29.10 ↔ Cricoioidoepiglottopessia (CHEP)
28.2X.99 ↔ Tonsillectomia senza adenoidectomia, altro	30.29.11 ↔ Cricoioidopessia (CHP)
28.3X.00 ↔ Tonsillectomia con adenoidectomia, NAS	30.29.20 ↔ Asportazione parziale faringolaringea
	30.29.21 ↔ Laringectomia parziale frontale (Huet)
	30.29.22 ↔ Laringectomia parziale frontolaterale (Leroux-Robert)

30.29.30 ↔	Aritenoidectomia	31.69.14 ↔	Laringoplastica di medializzazione, per via esterna
30.29.99 ↔	Altra laringectomia parziale, altro	31.69.20 ↔	Plastica di allargamento della glottide (endolaringea)
30.3X.00 ↔	Laringectomia totale, NAS	31.69.30 ↔	Cricotiroidopessia
30.3X.10 ↔	Laringectomia totale, senza ricostruzione	31.69.31 ↔	Aritenoidopessia
30.3X.11 ↔	Laringectomia totale, ricostruzione con mucosa locale	31.69.40 ↔	Costruzione / revisione di neoglottide
30.3X.12 ↔	Laringectomia totale, ricostruzione con innesto non vascolarizzato	31.69.41 ↔	Ricostruzione plastica della laringe
30.3X.13 ↔	Laringectomia totale, ricostruzione con lembo regionale peduncolato	31.69.42 ↔	Ricostruzione plastica di corda vocale
30.3X.14 ↔	Laringectomia totale, ricostruzione con lembo a distanza peduncolato	31.69.99 ↔	Altra riparazione della laringe, altro
30.3X.15 ↔	Laringectomia totale, ricostruzione con innesto libero con anastomosi microvascolare	31.71 ↔	Sutura di lacerazione della trachea
30.3X.16 ↔	Laringectomia totale, ricostruzione con innesto intestinale libero	31.72 ↔	Chiusura di fistola esterna della trachea
30.3X.17 ↔	Laringectomia totale, ricostruzione con pull-up gastrico	31.73 ↔	Chiusura di altra fistola della trachea
30.3X.19 ↔	Laringectomia totale, altra ricostruzione	31.75 ↔	Ricostruzione della trachea e costruzione di laringe artificiale
30.3X.99 ↔	Laringectomia totale, altro	31.79.00 ↔	Altri interventi di riparazione e di plastica sulla trachea, NAS
30.4X.00 ↔	Laringectomia radicale, NAS	31.79.11 ↔	Ricostruzione plastica (trapianto di trachea)
30.4X.10 ↔	Laringectomia radicale, con faringectomia, senza ricostruzione	31.79.12 ↔	Tracheopessia
30.4X.11 ↔	Laringectomia radicale, con faringectomia, ricostruzione con mucosa locale	31.79.13 ↔	Anastomosi termino-terminale della trachea (per lacerazione)
30.4X.12 ↔	Laringectomia radicale, con faringectomia, ricostruzione con innesto non vascolarizzato	31.79.14 ↔	Resezione cricotracheale
30.4X.13 ↔	Laringectomia radicale, con faringectomia, ricostruzione con lembo regionale peduncolato	31.79.15 ↔	Altra ricostruzione (plastica) della trachea per stenosi tracheale
30.4X.14 ↔	Laringectomia radicale, con faringectomia, ricostruzione con lembo peduncolato	32.09.00 ↔	Altra asportazione o distruzione locale di lesione o tessuto bronchiale, NAS
30.4X.15 ↔	Laringectomia radicale, con faringectomia, ricostruzione con innesto libero con anastomosi microvascolare	32.09.10 ↔	Altra asportazione o distruzione locale di lesione o tessuto bronchiale, mediante toracotomia
30.4X.16 ↔	Laringectomia radicale, con faringectomia, ricostruzione con innesto intestinale libero	32.09.20 ↔	Altra asportazione o distruzione locale di lesione o tessuto bronchiale, mediante toracosopia
30.4X.17 ↔	Laringectomia radicale, con faringectomia, ricostruzione con pull-up gastrico	32.09.99 ↔	Altra asportazione o distruzione locale di lesione o tessuto bronchiale, altro
30.4X.19 ↔	Laringectomia radicale, con faringectomia, altra ricostruzione	32.1X.10 ↔	Altra asportazione bronchiale, resezione della biforcazione
30.4X.20 ↔	Laringectomia radicale, con faringectomia e tiroidectomia, senza ricostruzione	32.1X.20 ↔	Altra asportazione bronchiale, revisione per insufficienza di moncone bronchiale
30.4X.21 ↔	Laringectomia radicale, con faringectomia e tiroidectomia, ricostruzione con mucosa locale	32.20 ↔	Asportazione di lesione o tessuto polmonare in toracosopia
30.4X.22 ↔	Laringectomia radicale, con faringectomia e tiroidectomia, ricostruzione con innesto non vascolarizzato	32.21 ↔	Plicatura di bolla enfisematosa
30.4X.23 ↔	Laringectomia radicale, con faringectomia e tiroidectomia, ricostruzione con lembo regionale peduncolato	32.22 ↔	Riduzione chirurgica del volume polmonare
30.4X.24 ↔	Laringectomia radicale, con faringectomia e tiroidectomia, ricostruzione con lembo peduncolato	32.23 ↔	Escissione aperta di lesione o tessuto polmonare
30.4X.25 ↔	Laringectomia radicale, con faringectomia e tiroidectomia, ricostruzione con innesto libero con anastomosi microvascolare	32.25 ↔	Rimozione di lesione o tessuto polmonare in toracosopia
30.4X.26 ↔	Laringectomia radicale, con faringectomia e tiroidectomia, ricostruzione con innesto intestinale libero	32.26 ↔	Escissione altra o non precisata di lesione o tessuto polmonare
30.4X.27 ↔	Laringectomia radicale, con faringectomia e tiroidectomia, ricostruzione con pull-up gastrico	32.29 ↔	Asportazione o distruzione locale di lesione o tessuto polmonare, altro
30.4X.29 ↔	Laringectomia radicale, con faringectomia e tiroidectomia, altra ricostruzione	32.31.11 ↔	Resezione segmentale anatomica del polmone, per via toracoscopica, senza dilatazione broncoplastica nonché angioplastica
30.4X.99 ↔	Laringectomia radicale, altro	32.31.12 ↔	Resezione segmentale anatomica del polmone, per via toracoscopica, con dilatazione broncoplastica
31.61 ↔	Sutura di lacerazione della laringe	32.31.13 ↔	Resezione segmentale anatomica del polmone, per via toracoscopica, con dilatazione angioplastica
31.62 ↔	Chiusura di fistola della laringe	32.31.14 ↔	Resezione segmentale anatomica del polmone, per via toracoscopica, con dilatazione broncoplastica nonché angioplastica
31.63 ↔	Revisione di laringostomia	32.32.11 ↔	Resezione segmentale anatomica del polmone, chirurgica a cielo aperto, senza dilatazione broncoplastica nonché angioplastica
31.64 ↔	Riparazione di frattura della laringe	32.32.12 ↔	Resezione segmentale anatomica del polmone, chirurgica a cielo aperto, con dilatazione broncoplastica
31.69.10 ↔	Laringoplastica, NAS	32.32.13 ↔	Resezione segmentale anatomica del polmone, chirurgica a cielo aperto, con dilatazione angioplastica
31.69.11 ↔	Laringoplastica di medializzazione, NAS	32.32.14 ↔	Resezione segmentale anatomica del polmone, chirurgica a cielo aperto, con dilatazione broncoplastica nonché angioplastica
31.69.12 ↔	Laringoplastica di medializzazione, tiroplastica di tipo I	32.39 ↔	Altra resezione segmentale anatomica non specificata del polmone
		32.40 ↔	Lobectomia del polmone, NAS

32.41.15 ↔	Lobectomia del polmone, per via toracoscopica, senza dilatazione broncoplastica nonché angioplastica	32.51.15 ↔	Pneumonectomia, chirurgica a cielo aperto, senza dilatazione broncoplastica nonché senza dilatazione angioplastica
32.41.16 ↔	Lobectomia del polmone, per via toracoscopica, con dilatazione broncoplastica, con dilatazione broncoplastica	32.51.16 ↔	Pneumonectomia, chirurgica a cielo aperto, con dilatazione broncoplastica
32.41.17 ↔	Lobectomia del polmone, per via toracoscopica, con dilatazione angioplastica	32.51.17 ↔	Pneumonectomia, chirurgica a cielo aperto, con dilatazione angioplastica
32.41.18 ↔	Lobectomia del polmone, per via toracoscopica, con dilatazione broncoplastica nonché angioplastica	32.51.18 ↔	Pneumonectomia, chirurgica a cielo aperto, con dilatazione broncoplastica nonché dilatazione angioplastica
32.42.15 ↔	Lobectomia del polmone, chirurgica a cielo aperto, senza dilatazione broncoplastica nonché angioplastica	32.52.11 ↔	Pneumonectomia, allargata, chirurgica a cielo aperto, senza dilatazione broncoplastica nonché angioplastica
32.42.16 ↔	Lobectomia del polmone, chirurgica a cielo aperto, con dilatazione broncoplastica	32.52.12 ↔	Pneumonectomia, allargata, chirurgica a cielo aperto, con dilatazione broncoplastica
32.42.17 ↔	Lobectomia del polmone, chirurgica a cielo aperto, con dilatazione angioplastica	32.52.13 ↔	Pneumonectomia, allargata, chirurgica a cielo aperto, con dilatazione angioplastica
32.42.18 ↔	Lobectomia del polmone, chirurgica a cielo aperto, con dilatazione broncoplastica nonché angioplastica	32.52.14 ↔	Pneumonectomia, allargata, chirurgica a cielo aperto, con dilatazione broncoplastica nonché angioplastica
32.43.11 ↔	Lobectomia del polmone, allargata, per via toracoscopica, senza dilatazione broncoplastica nonché angioplastica	32.59 ↔	Pneumonectomia, NAS e altro
32.43.12 ↔	Lobectomia del polmone, allargata, per via toracoscopica, con dilatazione broncoplastica	32.6 ↔	Dissezione radicale delle strutture toraciche
32.43.13 ↔	Lobectomia del polmone, allargata, per via toracoscopica, con dilatazione angioplastica	32.20 ↔	Biopsia del polmone in toroscopia
32.43.14 ↔	Lobectomia del polmone, allargata, per via toracoscopica, con dilatazione broncoplastica nonché angioplastica	33.25 ↔	Biopsia a cielo aperto del bronco
32.43.21 ↔	Lobectomia del polmone, allargata, chirurgica a cielo aperto, senza dilatazione broncoplastica nonché angioplastica	33.28 ↔	Biopsia a cielo aperto del polmone
32.43.22 ↔	Lobectomia del polmone, allargata, chirurgica a cielo aperto, con dilatazione broncoplastica	33.31 ↔	Distruzione del nervo frenico per collassamento del polmone
32.43.23 ↔	Lobectomia del polmone, allargata, chirurgica a cielo aperto, con dilatazione angioplastica	33.33 ↔	Pneumoperitoneo per collasso del polmone
32.43.24 ↔	Lobectomia del polmone, allargata, chirurgica a cielo aperto, con dilatazione broncoplastica nonché angioplastica	33.34.20 ↔	Toracoplastica, completa
32.44.11 ↔	Bilobectomia del polmone, per via toracoscopica, senza dilatazione broncoplastica nonché angioplastica	33.41 ↔	Sutura di lacerazione bronchiale
32.44.12 ↔	Bilobectomia del polmone, per via toracoscopica, con dilatazione broncoplastica	33.42 ↔	Chiusura di fistola bronchiale
32.44.13 ↔	Bilobectomia del polmone, per via toracoscopica, con dilatazione angioplastica	33.43 ↔	Chiusura di lacerazione polmonare
32.44.14 ↔	Bilobectomia del polmone, per via toracoscopica, con dilatazione broncoplastica nonché angioplastica	33.50 ↔	Trapianto polmonare, NAS
32.44.21 ↔	Bilobectomia del polmone, chirurgica a cielo aperto, senza dilatazione broncoplastica nonché angioplastica	33.51 ↔	Trapianto polmonare monolaterale
32.44.22 ↔	Bilobectomia del polmone, chirurgica a cielo aperto, con dilatazione broncoplastica	33.52 ↔	Trapianto polmonare bilaterale
32.44.23 ↔	Bilobectomia del polmone, chirurgica a cielo aperto, con dilatazione angioplastica	33.53 ↔	Ritrapianto polmonare nella stessa degenza ospedaliera
32.44.24 ↔	Bilobectomia del polmone, chirurgica a cielo aperto, con dilatazione broncoplastica nonché dilatazione angioplastica	33.6X.00 ↔	Trapianto combinato cuore-polmone, NAS
32.49 ↔	Lobectomia del polmone, altro	33.6X.10 ↔	Ritrapianto combinato cuore-polmone nella stessa degenza ospedaliera
32.50.11 ↔	Pneumonectomia, per via toracoscopica, senza dilatazione broncoplastica nonché senza dilatazione angioplastica	33.6X.99 ↔	Trapianto combinato cuore-polmone, altro
32.50.12 ↔	Pneumonectomia, per via toracoscopica, con dilatazione broncoplastica	33.92 ↔	Legatura di bronco
32.50.13 ↔	Pneumonectomia, per via toracoscopica, con dilatazione angioplastica	34.06 ↔	Drenaggio della cavità pleurica in toroscopia
32.50.14 ↔	Pneumonectomia, per via toracoscopica, con dilatazione broncoplastica nonché dilatazione angioplastica	34.1 ↔	Incisione del mediastino
		34.21.00 ↔	Toroscopia transpleurica, NAS
		34.21.10 ↔	Toroscopia transpleurica, primo intervento
		34.21.20 ↔	Toroscopia transpleurica, reintervento
		34.21.99 ↔	Toroscopia transpleurica, altro
		34.26 ↔	Biopsia del mediastino a cielo aperto
		34.27.00 ↔	Biopsia del diaframma, NAS
		34.27.20 ↔	Biopsia a cielo aperto del diaframma
		34.3X.21 ↔	Resezione di lesione o tessuto del mediastino, senza resezione di organi mediastinici
		34.3X.22 ↔	Resezione di lesione o tessuto del mediastino, con resezione polmonare o resezione parziale della parete toracica
		34.3X.23 ↔	Resezione di lesione o tessuto del mediastino, con resezione parziale del pericardio
		34.3X.24 ↔	Resezione di lesione o tessuto del mediastino, con sostituzione vascolare mediante protesi
		34.3X.25 ↔	Resezione di lesione o tessuto del mediastino, con resezione polmonare e sostituzione vascolare
		34.3X.26 ↔	Resezione di lesione o tessuto del mediastino, con resezione polmonare e resezione parziale del pericardio
		34.3X.27 ↔	Resezione di lesione o tessuto del mediastino, con resezione parziale del pericardio e sostituzione vascolare
		34.3X.28 ↔	Resezione di lesione o tessuto del mediastino, con resezione parziale di polmone e pericardio e sostituzione vascolare

34.4X.21 ↔	Resezione parziale di lesione della parete toracica, senza ricostruzione	34.76 ↔	Riparazione per stabilizzazione della parete toracica, chirurgica a cielo aperto
34.4X.22 ↔	Resezione parziale di lesione della parete toracica, con ricostruzione	34.77 ↔	Innesto e trasposizione ossei della parete toracica
34.4X.31 ↔	Resezione di lesione della parete toracica, asportazione completa dello sterno, senza ricostruzione	34.79 ↔	Riparazione della parete toracica, altro
34.4X.32 ↔	Resezione di lesione della parete toracica, asportazione completa dello sterno, con ricostruzione	34.82 ↔	Sutura di lacerazione del diaframma
34.51.00 ↔	Pleurectomia e decorticazione del polmone, chirurgica a cielo aperto, NAS	34.83 ↔	Chiusura di fistola del diaframma
34.51.11 ↔	Pleurectomia e decorticazione radicale del polmone e della parete toracica senza resezione del pericardio o del diaframma, chirurgica a cielo aperto	34.85 ↔	Impianto di pacemaker diaframmatico
34.51.12 ↔	Pleurectomia e decorticazione radicale del polmone e della parete toracica con resezione del pericardio, chirurgica a cielo aperto	34.99.10 ↔	Prelievo di cartilagine costale per innesto
34.51.13 ↔	Pleurectomia e decorticazione radicale del polmone e della parete toracica con resezione del diaframma, chirurgica a cielo aperto	35.31 ↔	Interventi sul muscolo papillare
34.51.14 ↔	Pleurectomia e decorticazione radicale del polmone e della parete toracica con resezione del pericardio nonché del diaframma, chirurgica a cielo aperto	35.32 ↔	Interventi sulle corde tendinee
34.51.15 ↔	Pleurectomia e decorticazione parziale, chirurgica a cielo aperto	35.34 ↔	Infundibulectomia
34.51.16 ↔	Pleurectomia e decorticazione subtotale, chirurgica a cielo aperto	35.35.00 ↔	Interventi sulle trabecole carnose del cuore, NAS
34.51.99 ↔	Pleurectomia e decorticazione del polmone, chirurgica a cielo aperto, altro	35.35.09 ↔	Interventi sulle trabecole carnose del cuore, altro
34.52.00 ↔	Pleurectomia e decorticazione del polmone, per via toracoscopica, NAS	35.35.10 ↔	Resezione fibrosa o muscolare sottovalvolare aortica
34.52.11 ↔	Pleurectomia e decorticazione radicale del polmone e della parete toracica senza resezione del pericardio o del diaframma, per via toracoscopica	35.36.00 ↔	Resezione sopravalvolare, valvola cardiaca, NAS
34.52.12 ↔	Pleurectomia e decorticazione radicale del polmone e della parete toracica con resezione del pericardio, per via toracoscopica	35.36.09 ↔	Resezione sopravalvolare, valvola cardiaca, altro
34.52.13 ↔	Pleurectomia e decorticazione radicale del polmone e della parete toracica con resezione del diaframma, per via toracoscopica	35.36.11 ↔	Resezione sopravalvolare, valvola aortica
34.52.14 ↔	Pleurectomia e decorticazione radicale del polmone e della parete toracica con resezione del pericardio nonché del diaframma, per via toracoscopica	35.36.21 ↔	Resezione sopravalvolare, valvola polmonare
34.52.15 ↔	Pleurectomia e decorticazione parziale, per via toracoscopica	35.41.00 ↔	Allargamento di difetto esistente del setto atriale, NAS
34.52.16 ↔	Pleurectomia e decorticazione subtotale, per via toracoscopica	35.41.10 ↔	Allargamento di difetto esistente del setto atriale, chirurgica a cielo aperto
34.52.99 ↔	Pleurectomia e decorticazione del polmone, per via toracoscopica, altro	35.41.20 ↔	Allargamento di difetto esistente del setto atriale, percutaneo transluminale
34.59.10 ↔	Altra asportazione della pleura, pleurectomia toracoscopica	35.41.99 ↔	Allargamento di difetto esistente del setto atriale, altro
34.59.20 ↔	Altra asportazione della pleura, pleurectomia chirurgica a cielo aperto	35.42.00 ↔	Creazione di difetto settale nel cuore, NAS
34.6X.11 ↔	Pleurodesi, chirurgica a cielo aperto, senza decorticazione	35.42.09 ↔	Creazione di difetto settale nel cuore, altro
34.6X.12 ↔	Pleurodesi, chirurgica a cielo aperto, con decorticazione	35.42.10 ↔	Creazione di difetto settale nel cuore, chirurgica a cielo aperto
34.6X.13 ↔	Pleurodesi, chirurgica a cielo aperto, con calcaggio	35.42.21 ↔	Creazione di difetto settale nel cuore, percutanea transluminale, senza impianto
34.6X.19 ↔	Pleurodesi, chirurgica a cielo aperto, altro	35.42.22 ↔	Creazione di difetto settale nel cuore, percutanea transluminale, con impianto
34.6X.21 ↔	Pleurodesi, per via toracoscopica, senza decorticazione	35.43.00 ↔	Allargamento di difetto esistente del setto interventricolare, NAS
34.6X.22 ↔	Pleurodesi, per via toracoscopica, con decorticazione	35.43.10 ↔	Allargamento di difetto esistente del setto interventricolare, chirurgico a cielo aperto
34.6X.23 ↔	Pleurodesi, per via toracoscopica, con calcaggio	35.43.20 ↔	Allargamento di difetto esistente del setto interventricolare, percutaneo transluminale
34.6X.29 ↔	Pleurodesi, per via toracoscopica, altro	35.43.99 ↔	Allargamento di difetto esistente del setto interventricolare, altro
34.6X.99 ↔	Pleurodesi, altro	35.50 ↔	Riparazione di difetto settale non specificato del cuore con protesi
34.71 ↔	Sutura di lacerazione della parete toracica	35.51 ↔	Riparazione di difetto del setto atriale con protesi, tecnica aperta
34.72 ↔	Chiusura di toracostomia	35.53 ↔	Riparazione con protesi di difetto del setto interventricolare, per via aperta
34.73 ↔	Chiusura di altra fistola del torace	35.54 ↔	Riparazione di difetti dei cuscinetti endocardici con protesi
34.74 ↔	Riparazione di deformità del torace	35.55 ↔	Riparazione con protesi di difetto del setto interventricolare, per via chiusa
34.75 ↔	Chiusura secondaria di toracostomia e sternotomia	35.60 ↔	Riparazione di difetto di setto non specificato del cuore con innesto tissutale
		35.61 ↔	Riparazione di difetto del setto atriale con innesto tissutale
		35.62 ↔	Riparazione di difetto del setto ventricolare con innesto tissutale
		35.63 ↔	Riparazione di difetto dei cuscinetti endocardici con innesto tissutale
		35.70 ↔	Altra e non specificata riparazione di difetto settale non specificato del cuore
		35.71 ↔	Altra e non specificata riparazione di difetto del setto atriale
		35.72.00 ↔	Riparazione di difetto del setto ventricolare, NAS
		35.72.10 ↔	Chiusura di difetto del setto ventricolare acquisito
		35.72.99 ↔	Riparazione di difetto del setto ventricolare, altro
		35.73 ↔	Altra e non specificata riparazione di difetto dei cuscinetti endocardici
		35.81 ↔	Correzione totale di tetralogia di Fallot

35.82 ↔	Correzione totale di completa anomalia della connessione venosa polmonare	35.C1.11 ↔	Ricostruzione di tasche della valvola aortica tramite sternotomia completa
35.83 ↔	Correzione totale del tronco arterioso	35.C1.12 ↔	Ricostruzione di tasche della valvola aortica tramite toracotomia mini-invasiva (sternotomia parziale superiore, toracotomia laterale)
35.84 ↔	Correzione totale di trasposizione di grandi vasi, NAC	35.C2.00 ↔	Ricostruzione di cuspidi della valvola mitrale, NAS
35.85 ↔	Intervento di Norwood stadio I	35.C2.09 ↔	Ricostruzione di cuspidi della valvola mitrale, altro
35.91 ↔	Trasposizione interatriale del ritorno venoso	35.C2.11 ↔	Ricostruzione di cuspidi della valvola mitrale tramite sternotomia completa
35.92 ↔	Creazione di condotto fra ventricolo destro e arteria polmonare	35.C2.12 ↔	Ricostruzione di cuspidi della valvola mitrale tramite toracotomia mini-invasiva (sternotomia parziale superiore, toracotomia laterale)
35.93 ↔	Creazione di condotto fra il ventricolo sinistro e l'aorta	35.C2.13 ↔	Ricostruzione di cuspidi della valvola mitrale, per via endovascolare
35.94 ↔	Creazione di condotto fra l'atrio e arteria polmonare	35.C3.00 ↔	Ricostruzione di tasche della valvola polmonare, NAS
35.95 ↔	Revisione di procedure correttive del cuore	35.C3.09 ↔	Ricostruzione di tasche della valvola polmonare, altro
35.98.10 ↔	Riparazione percutanea-transluminale di difetto del setto atriale, NAS	35.C3.11 ↔	Ricostruzione di tasche della valvola polmonare tramite sternotomia completa
35.98.11 ↔	Riparazione percutanea-transluminale di difetto del setto atriale (un dispositivo di chiusura)	35.C3.12 ↔	Ricostruzione di tasche della valvola polmonare tramite toracotomia mini-invasiva (sternotomia parziale superiore, toracotomia laterale)
35.98.12 ↔	Riparazione percutanea-transluminale di difetto del setto atriale (più di un dispositivo di chiusura)	35.C4.00 ↔	Ricostruzione di cuspidi della valvola tricuspide, NAS
35.98.19 ↔	Riparazione percutanea-transluminale di difetto del setto atriale, altro	35.C4.09 ↔	Ricostruzione di cuspidi della valvola tricuspide, altro
35.98.30 ↔	Riparazione percutanea-transluminale di difetto del setto ventricolare	35.C4.11 ↔	Ricostruzione di cuspidi della valvola tricuspide tramite sternotomia completa
35.98.99 ↔	Altri interventi sui setti del cuore, altro	35.C4.12 ↔	Ricostruzione di cuspidi della valvola tricuspide tramite toracotomia mini-invasiva (sternotomia parziale superiore, toracotomia laterale)
35.A1.00 ↔	Valvulotomia della valvola aortica, NAS	35.D1.00 ↔	Annuloplastica della valvola aortica, NAS
35.A1.09 ↔	Valvulotomia della valvola aortica, altro	35.D1.09 ↔	Annuloplastica della valvola aortica, altro
35.A1.11 ↔	Valvulotomia della valvola aortica tramite sternotomia completa	35.D1.11 ↔	Annuloplastica della valvola aortica tramite sternotomia completa
35.A1.12 ↔	Valvulotomia della valvola aortica tramite toracotomia mini-invasiva (sternotomia parziale superiore, toracotomia laterale)	35.D1.12 ↔	Annuloplastica della valvola aortica tramite toracotomia mini-invasiva (sternotomia parziale superiore, toracotomia laterale)
35.A1.13 ↔	Valvulotomia della valvola aortica, per via endovascolare	35.D1.13 ↔	Annuloplastica della valvola aortica, per via endovascolare
35.A1.14 ↔	Valvulotomia della valvola aortica catetere-guidata, transapicale	35.D1.14 ↔	Annuloplastica della valvola aortica catetere-guidata, transapicale
35.A2.00 ↔	Valvulotomia della valvola mitrale, NAS	35.D2.00 ↔	Annuloplastica della valvola mitrale, NAS
35.A2.09 ↔	Valvulotomia della valvola mitrale, altro	35.D2.09 ↔	Annuloplastica della valvola mitrale, altro
35.A2.11 ↔	Valvulotomia della valvola mitrale tramite sternotomia completa	35.D2.11 ↔	Annuloplastica della valvola mitrale tramite sternotomia completa
35.A2.12 ↔	Valvulotomia della valvola mitrale tramite toracotomia mini-invasiva (sternotomia parziale superiore, toracotomia laterale)	35.D2.12 ↔	Annuloplastica della valvola mitrale tramite toracotomia mini-invasiva (sternotomia parziale superiore, toracotomia laterale)
35.A2.13 ↔	Valvulotomia della valvola mitrale, per via endovascolare	35.D2.14 ↔	Annuloplastica della valvola mitrale catetere-guidata, transapicale
35.A2.14 ↔	Valvulotomia della valvola mitrale catetere-guidata, transapicale	35.D2.21 ↔	Annuloplastica della valvola mitrale, transarteriosa
35.A3.00 ↔	Valvulotomia della valvola polmonare, NAS	35.D2.22 ↔	Annuloplastica della valvola mitrale, transvenosa
35.A3.09 ↔	Valvulotomia della valvola polmonare, altro	35.D2.23 ↔	Annuloplastica della valvola mitrale, attraverso il seno coronarico
35.A3.11 ↔	Valvulotomia della valvola polmonare tramite sternotomia completa	35.D3.00 ↔	Annuloplastica della valvola polmonare, NAS
35.A3.12 ↔	Valvulotomia della valvola polmonare tramite toracotomia mini-invasiva (sternotomia parziale superiore, toracotomia laterale)	35.D3.09 ↔	Annuloplastica della valvola polmonare, altro
35.A3.13 ↔	Valvulotomia della valvola polmonare, per via endovascolare	35.D3.11 ↔	Annuloplastica della valvola polmonare tramite sternotomia completa
35.A3.14 ↔	Valvulotomia della valvola polmonare catetere-guidata, transapicale	35.D3.12 ↔	Annuloplastica della valvola polmonare tramite toracotomia mini-invasiva (sternotomia parziale superiore, toracotomia laterale)
35.A4.00 ↔	Valvulotomia della valvola tricuspide, NAS	35.D3.13 ↔	Annuloplastica della valvola polmonare, per via endovascolare
35.A4.09 ↔	Valvulotomia della valvola tricuspide, altro	35.D3.14 ↔	Annuloplastica della valvola polmonare catetere-guidata, transapicale
35.A4.11 ↔	Valvulotomia della valvola tricuspide tramite sternotomia completa	35.D4.00 ↔	Annuloplastica della valvola tricuspide, NAS
35.A4.12 ↔	Valvulotomia della valvola tricuspide tramite toracotomia mini-invasiva (sternotomia parziale superiore, toracotomia laterale)	35.D4.09 ↔	Annuloplastica della valvola tricuspide, altro
35.A4.13 ↔	Valvulotomia della valvola tricuspide, per via endovascolare	35.D4.11 ↔	Annuloplastica della valvola tricuspide tramite sternotomia completa
35.A4.14 ↔	Valvulotomia della valvola tricuspide catetere-guidata, transapicale		
35.C1.00 ↔	Ricostruzione di tasche della valvola aortica, NAS		
35.C1.09 ↔	Ricostruzione di tasche della valvola aortica, altro		

35.D4.12 ↔	Annuloplastica della valvola tricuspide tramite toracotomia mini-invasiva (sternotomia parziale superiore, toracotomia laterale)	35.F1.42 ↔	Sostituzione della valvola aortica con xenoinnesto autoespandente, senza sutura, tramite toracotomia mini-invasiva (sternotomia parziale superiore, toracotomia laterale)
35.D4.14 ↔	Annuloplastica della valvola tricuspide catetere-guidata, transapicale	35.F1.43 ↔	Sostituzione della valvola aortica con xenoinnesto autoespandente, senza sutura, per via endovascolare
35.D4.21 ↔	Annuloplastica della valvola tricuspide, transarteriosa	35.F1.44 ↔	Sostituzione della valvola aortica con xenoinnesto autoespandente, senza sutura, transapicale
35.D4.22 ↔	Annuloplastica della valvola tricuspide, transvenosa	35.F1.45 ↔	Sostituzione della valvola aortica con xenoinnesto autoespandente, senza sutura, transapicale, mediante sistema percutaneo apicale di accesso e chiusura
35.E1.11 ↔	Valvuloplastica della valvola aortica tramite sternotomia completa	35.F1.51 ↔	Sostituzione della valvola aortica con protesi meccanica, tramite sternotomia completa
35.E1.12 ↔	Valvuloplastica della valvola aortica tramite toracotomia mini-invasiva (sternotomia parziale superiore, toracotomia laterale)	35.F1.52 ↔	Sostituzione della valvola aortica con protesi meccanica, tramite toracotomia mini-invasiva (sternotomia parziale superiore, toracotomia laterale)
35.E2.11 ↔	Valvuloplastica della valvola mitrale tramite sternotomia completa	35.F1.61 ↔	Sostituzione della valvola aortica con protesi vascolare valvolata, di tipo biologico, tramite sternotomia completa
35.E2.12 ↔	Valvuloplastica della valvola mitrale tramite toracotomia mini-invasiva (sternotomia parziale superiore, toracotomia laterale)	35.F1.62 ↔	Sostituzione della valvola aortica con protesi vascolare valvolata, di tipo biologico, tramite toracotomia mini-invasiva (sternotomia parziale superiore, toracotomia laterale)
35.E2.13 ↔	Valvuloplastica della valvola mitrale, per via endovascolare, transarteriosa	35.F1.71 ↔	Sostituzione della valvola aortica con protesi vascolare valvolata, di tipo meccanico, tramite sternotomia completa
35.E2.14 ↔	Valvuloplastica della valvola mitrale, per via endovascolare, transvenosa	35.F1.72 ↔	Sostituzione della valvola aortica con protesi vascolare valvolata, di tipo meccanico, tramite toracotomia mini-invasiva (sternotomia parziale superiore, toracotomia laterale)
35.E3.11 ↔	Valvuloplastica della valvola polmonare tramite sternotomia completa	35.F1.81 ↔	Sostituzione della valvola aortica con alloinnesto (omoinnesto) decellularizzato, mediante sternotomia completa
35.E3.12 ↔	Valvuloplastica della valvola polmonare tramite toracotomia mini-invasiva (sternotomia parziale superiore, toracotomia laterale)	35.F1.82 ↔	Sostituzione della valvola aortica con alloinnesto (omoinnesto) decellularizzato, mediante toracotomia mini-invasiva (sternotomia parziale superiore, toracotomia laterale)
35.E4.11 ↔	Valvuloplastica della valvola tricuspide tramite sternotomia completa	35.F1.A2 ↔	Sostituzione della valvola aortica con xenoinnesto espandibile mediante palloncino con suture di fissazione, tramite toracotomia mini-invasiva (sternotomia parziale superiore, toracotomia laterale)
35.E4.12 ↔	Valvuloplastica della valvola tricuspide tramite toracotomia mini-invasiva (sternotomia parziale superiore, toracotomia laterale)	35.F1.B2 ↔	Sostituzione della valvola aortica con xenoinnesto calcio-repellente, tramite toracotomia mini-invasiva (sternotomia parziale superiore, toracotomia laterale)
35.F1.00 ↔	Sostituzione della valvola aortica con valvola cardiaca protesica o protesi vascolare valvolata, NAS	35.F2.00 ↔	Sostituzione della valvola mitrale con valvola cardiaca protesica, NAS
35.F1.09 ↔	Sostituzione della valvola aortica con valvola cardiaca protesica o protesi vascolare valvolata, altro	35.F2.09 ↔	Sostituzione della valvola mitrale con valvola cardiaca protesica, altro
35.F1.11 ↔	Sostituzione della valvola aortica con alloinnesto (omoinnesto), tramite sternotomia completa	35.F2.11 ↔	Sostituzione della valvola mitrale con alloinnesto (omoinnesto), tramite sternotomia completa
35.F1.12 ↔	Sostituzione della valvola aortica con alloinnesto (omoinnesto), tramite toracotomia mini-invasiva (sternotomia parziale superiore, toracotomia laterale)	35.F2.12 ↔	Sostituzione della valvola mitrale con alloinnesto (omoinnesto), tramite toracotomia mini-invasiva (sternotomia parziale superiore, toracotomia laterale)
35.F1.21 ↔	Sostituzione della valvola aortica con xenoinnesto (bioprotesi), tramite sternotomia completa	35.F2.21 ↔	Sostituzione della valvola mitrale con xenoinnesto (bioprotesi), tramite sternotomia completa
35.F1.22 ↔	Sostituzione della valvola aortica con xenoinnesto (bioprotesi), tramite toracotomia mini-invasiva (sternotomia parziale superiore, toracotomia laterale)	35.F2.22 ↔	Sostituzione della valvola mitrale con xenoinnesto (bioprotesi), tramite toracotomia mini-invasiva (sternotomia parziale superiore, toracotomia laterale)
35.F1.23 ↔	Sostituzione della valvola aortica con xenoinnesto (bioprotesi), per via endovascolare	35.F2.23 ↔	Sostituzione della valvola mitrale con xenoinnesto (bioprotesi), per via endovascolare
35.F1.24 ↔	Sostituzione della valvola aortica con xenoinnesto (bioprotesi), transapicale	35.F2.24 ↔	Sostituzione della valvola mitrale con xenoinnesto (bioprotesi), transapicale
35.F1.25 ↔	Sostituzione della valvola aortica con xenoinnesto (bioprotesi), transapicale, mediante sistema percutaneo apicale di accesso e chiusura	35.F2.31 ↔	Sostituzione della valvola mitrale con xenoinnesto, stentless, tramite sternotomia completa
35.F1.26 ↔	Sostituzione della valvola aortica con xenoinnesto (bioprotesi), per via endovascolare, approccio transcavale	35.F2.32 ↔	Sostituzione della valvola mitrale con xenoinnesto, stentless, tramite toracotomia mini-invasiva (sternotomia parziale superiore, toracotomia laterale)
35.F1.31 ↔	Sostituzione della valvola aortica con xenoinnesto, stentless, tramite sternotomia completa	35.F2.33 ↔	Sostituzione della valvola mitrale con xenoinnesto, stentless, per via endovascolare
35.F1.32 ↔	Sostituzione della valvola aortica con xenoinnesto, stentless, tramite toracotomia mini-invasiva (sternotomia parziale superiore, toracotomia laterale)		
35.F1.33 ↔	Sostituzione della valvola aortica con xenoinnesto, stentless, per via endovascolare		
35.F1.34 ↔	Sostituzione della valvola aortica con xenoinnesto, stentless, transapicale		
35.F1.35 ↔	Sostituzione della valvola aortica con xenoinnesto, stentless, transapicale, mediante sistema percutaneo apicale di accesso e chiusura		
35.F1.41 ↔	Sostituzione della valvola aortica con xenoinnesto autoespandente, senza sutura, tramite sternotomia completa		

35.F2.34 ↔	Sostituzione della valvola mitrale con xenoinnesto, stentless, transapicale	35.F4.09 ↔	Sostituzione della valvola tricuspide con valvola cardiaca protesica, altro
35.F2.51 ↔	Sostituzione della valvola mitrale con protesi meccanica, tramite sternotomia completa	35.F4.11 ↔	Sostituzione della valvola tricuspide con alloinnesto (omoinnesto), tramite sternotomia completa
35.F2.52 ↔	Sostituzione della valvola mitrale con protesi meccanica, tramite toracotomia mini-invasiva (sternotomia parziale superiore, toracotomia laterale)	35.F4.12 ↔	Sostituzione della valvola tricuspide con alloinnesto (omoinnesto), tramite toracotomia mini-invasiva (sternotomia parziale superiore, toracotomia laterale)
35.F3.00 ↔	Sostituzione della valvola polmonare con valvola cardiaca protesica o protesi vascolare valvolata, NAS	35.F4.21 ↔	Sostituzione della valvola tricuspide con xenoinnesto (bioprotesi), tramite sternotomia completa
35.F3.09 ↔	Sostituzione della valvola polmonare con valvola cardiaca protesica o protesi vascolare valvolata, altro	35.F4.22 ↔	Sostituzione della valvola tricuspide con xenoinnesto (bioprotesi), tramite toracotomia mini-invasiva (sternotomia parziale superiore, toracotomia laterale)
35.F3.11 ↔	Sostituzione della valvola polmonare con alloinnesto (omoinnesto), tramite sternotomia completa	35.F4.23 ↔	Sostituzione della valvola tricuspide con xenoinnesto (bioprotesi), per via endovascolare
35.F3.12 ↔	Sostituzione della valvola polmonare con alloinnesto (omoinnesto), tramite toracotomia mini-invasiva (sternotomia parziale superiore, toracotomia laterale)	35.F4.24 ↔	Sostituzione della valvola tricuspide con xenoinnesto (bioprotesi), transapicale
35.F3.21 ↔	Sostituzione della valvola polmonare con xenoinnesto (bioprotesi), tramite sternotomia completa	35.F4.31 ↔	Sostituzione della valvola tricuspide con xenoinnesto, stentless, tramite sternotomia completa
35.F3.22 ↔	Sostituzione della valvola polmonare con xenoinnesto (bioprotesi), tramite toracotomia mini-invasiva (sternotomia parziale superiore, toracotomia laterale)	35.F4.32 ↔	Sostituzione della valvola tricuspide con xenoinnesto, stentless, tramite toracotomia mini-invasiva (sternotomia parziale superiore, toracotomia laterale)
35.F3.23 ↔	Sostituzione della valvola polmonare con xenoinnesto (bioprotesi), per via endovascolare	35.F4.33 ↔	Sostituzione della valvola tricuspide con xenoinnesto, stentless, per via endovascolare
35.F3.24 ↔	Sostituzione della valvola polmonare con xenoinnesto (bioprotesi), transapicale	35.F4.34 ↔	Sostituzione della valvola tricuspide con xenoinnesto, stentless, transapicale
35.F3.25 ↔	Sostituzione della valvola polmonare con xenoinnesto (bioprotesi), transapicale, mediante sistema percutaneo apicale di accesso e chiusura	35.F4.51 ↔	Sostituzione della valvola tricuspide con protesi meccanica, tramite sternotomia completa
35.F3.31 ↔	Sostituzione della valvola polmonare con xenoinnesto, stentless, tramite sternotomia completa	35.F4.52 ↔	Sostituzione della valvola tricuspide con protesi meccanica, tramite toracotomia mini-invasiva (sternotomia parziale superiore, toracotomia laterale)
35.F3.32 ↔	Sostituzione della valvola polmonare con xenoinnesto, stentless, tramite toracotomia mini-invasiva (sternotomia parziale superiore, toracotomia laterale)	35.G0 ↔	Revisione di sostituzione di valvola cardiaca, NAS
35.F3.33 ↔	Sostituzione della valvola polmonare con xenoinnesto, stentless, per via endovascolare	35.G1.11 ↔	Revisione di sostituzione della valvola aortica, tramite sternotomia completa
35.F3.34 ↔	Sostituzione della valvola polmonare con xenoinnesto, stentless, transapicale	35.G1.12 ↔	Revisione di sostituzione della valvola aortica, tramite toracotomia mini-invasiva (sternotomia parziale superiore, toracotomia laterale)
35.F3.35 ↔	Sostituzione della valvola polmonare con xenoinnesto, stentless, mediante sistema percutaneo apicale di accesso e chiusura	35.G1.13 ↔	Revisione di sostituzione della valvola aortica, per via endovascolare
35.F3.51 ↔	Sostituzione della valvola polmonare con protesi meccanica, tramite sternotomia completa	35.G1.14 ↔	Revisione di sostituzione della valvola aortica, transapicale
35.F3.52 ↔	Sostituzione della valvola polmonare con protesi meccanica, tramite toracotomia mini-invasiva (sternotomia parziale superiore, toracotomia laterale)	35.G2.11 ↔	Revisione di sostituzione della valvola mitrale, tramite sternotomia completa
35.F3.61 ↔	Sostituzione della valvola polmonare con protesi vascolare valvolata, di tipo biologico, tramite sternotomia completa	35.G2.12 ↔	Revisione di sostituzione della valvola mitrale, tramite toracotomia mini-invasiva (sternotomia parziale superiore, toracotomia laterale)
35.F3.62 ↔	Sostituzione della valvola polmonare con protesi vascolare valvolata, di tipo biologico, tramite toracotomia mini-invasiva (sternotomia parziale superiore, toracotomia laterale)	35.G2.13 ↔	Revisione di sostituzione della valvola mitrale, per via endovascolare
35.F3.71 ↔	Sostituzione della valvola polmonare con protesi vascolare valvolata, di tipo meccanico, tramite sternotomia completa	35.G2.14 ↔	Revisione di sostituzione della valvola mitrale, transapicale
35.F3.72 ↔	Sostituzione della valvola polmonare con protesi vascolare valvolata, di tipo meccanico, tramite toracotomia mini-invasiva (sternotomia parziale superiore, toracotomia laterale)	35.G3.11 ↔	Revisione di sostituzione della valvola polmonare, tramite sternotomia completa
35.F3.81 ↔	Sostituzione della valvola polmonare con alloinnesto (omoinnesto) decellularizzato, mediante sternotomia completa	35.G3.12 ↔	Revisione di sostituzione della valvola polmonare, tramite toracotomia mini-invasiva (sternotomia parziale superiore, toracotomia laterale)
35.F3.82 ↔	Sostituzione della valvola polmonare con alloinnesto (omoinnesto) decellularizzato, mediante toracotomia mini-invasiva (sternotomia parziale superiore, toracotomia laterale)	35.G3.13 ↔	Revisione di sostituzione della valvola polmonare, per via endovascolare
35.F4.00 ↔	Sostituzione della valvola tricuspide con valvola cardiaca protesica, NAS	35.G3.14 ↔	Revisione di sostituzione della valvola polmonare, transapicale
		35.G4.11 ↔	Revisione di sostituzione della valvola tricuspide, tramite sternotomia completa
		35.G4.12 ↔	Revisione di sostituzione della valvola tricuspide, tramite toracotomia mini-invasiva (sternotomia parziale superiore, toracotomia laterale)
		35.G4.13 ↔	Revisione di sostituzione della valvola tricuspide, per via endovascolare
		35.G4.14 ↔	Revisione di sostituzione della valvola tricuspide, transapicale
		35.G9 ↔	Revisione di sostituzione di valvola cardiaca, altro
		35.H1.00 ↔	Rimozione nonché impianto di nuova protesi di valvola aortica o protesi vascolare valvolata, NAS

- 35.H1.09 ↔ Rimozione nonché impianto di nuova protesi di valvola aortica o protesi vascolare valvolata, altro
- 35.H1.11 ↔ Rimozione di protesi di valvola aortica nonché impianto di alloinnesto (omoinnesto), tramite sternotomia completa
- 35.H1.12 ↔ Rimozione di protesi di valvola aortica nonché impianto di alloinnesto (omoinnesto), tramite toracotomia mini-invasiva (sternotomia parziale superiore, toracotomia laterale)
- 35.H1.21 ↔ Rimozione di protesi di valvola aortica nonché impianto di xenoinnesto (bioprotesi), tramite sternotomia completa
- 35.H1.22 ↔ Rimozione di protesi di valvola aortica nonché impianto di xenoinnesto (bioprotesi), tramite toracotomia mini-invasiva (sternotomia parziale superiore, toracotomia laterale)
- 35.H1.31 ↔ Rimozione di protesi di valvola aortica nonché impianto di xenoinnesto, stentless, tramite sternotomia completa
- 35.H1.32 ↔ Rimozione di protesi di valvola aortica nonché impianto di xenoinnesto, stentless, tramite toracotomia mini-invasiva (sternotomia parziale superiore, toracotomia laterale)
- 35.H1.41 ↔ Rimozione di protesi di valvola aortica nonché impianto di xenoinnesto autoespandente, senza sutura, tramite sternotomia completa
- 35.H1.42 ↔ Rimozione di protesi di valvola aortica nonché impianto di xenoinnesto autoespandente, senza sutura, tramite toracotomia mini-invasiva (sternotomia parziale superiore, toracotomia laterale)
- 35.H1.51 ↔ Rimozione di protesi di valvola aortica nonché impianto di protesi meccanica, tramite sternotomia completa
- 35.H1.52 ↔ Rimozione di protesi di valvola aortica nonché impianto di protesi meccanica, tramite toracotomia mini-invasiva (sternotomia parziale superiore, toracotomia laterale)
- 35.H1.61 ↔ Rimozione di protesi di valvola aortica nonché impianto di protesi vascolare valvolata, di tipo biologico, tramite sternotomia completa
- 35.H1.62 ↔ Rimozione di protesi di valvola aortica nonché impianto di protesi vascolare valvolata, di tipo biologico, tramite toracotomia mini-invasiva (sternotomia parziale superiore, toracotomia laterale)
- 35.H1.71 ↔ Rimozione di protesi di valvola aortica nonché impianto di protesi vascolare valvolata, di tipo meccanico, tramite sternotomia completa
- 35.H1.72 ↔ Rimozione di protesi di valvola aortica nonché impianto di protesi vascolare valvolata, di tipo meccanico, tramite toracotomia mini-invasiva (sternotomia parziale superiore, toracotomia laterale)
- 35.H1.81 ↔ Rimozione di protesi di valvola aortica nonché impianto di alloinnesto (omoinnesto) decellularizzato, mediante sternotomia completa
- 35.H1.82 ↔ Rimozione di protesi di valvola aortica nonché impianto di alloinnesto (omoinnesto) decellularizzato, mediante toracotomia mini-invasiva (sternotomia parziale superiore, toracotomia laterale)
- 35.H1.A2 ↔ Rimozione di protesi di valvola aortica nonché impianto di xenoinnesto espandibile mediante palloncino con suture di fissazione, tramite toracotomia mini-invasiva (sternotomia parziale superiore, toracotomia laterale)
- 35.H1.B2 ↔ Rimozione di protesi di valvola aortica nonché impianto di xenoinnesto calcio-repellente, tramite toracotomia mini-invasiva (sternotomia parziale superiore, toracotomia laterale)
- 35.H2.00 ↔ Rimozione nonché impianto di nuova protesi di valvola mitrale, NAS
- 35.H2.09 ↔ Rimozione nonché impianto di nuova protesi di valvola mitrale, altro
- 35.H2.11 ↔ Rimozione di protesi di valvola mitrale nonché impianto di alloinnesto (omoinnesto), tramite sternotomia completa
- 35.H2.12 ↔ Rimozione di protesi di valvola mitrale nonché impianto di alloinnesto (omoinnesto), tramite toracotomia mini-invasiva (sternotomia parziale superiore, toracotomia laterale)
- 35.H2.21 ↔ Rimozione di protesi di valvola mitrale nonché impianto di xenoinnesto (bioprotesi), tramite sternotomia completa
- 35.H2.22 ↔ Rimozione di protesi di valvola mitrale nonché impianto di xenoinnesto (bioprotesi), tramite toracotomia mini-invasiva (sternotomia parziale superiore, toracotomia laterale)
- 35.H2.23 ↔ Rimozione di protesi di valvola mitrale nonché impianto di xenoinnesto (bioprotesi), per via endovascolare
- 35.H2.24 ↔ Rimozione di protesi di valvola mitrale nonché impianto di xenoinnesto (bioprotesi), transapicale
- 35.H2.31 ↔ Rimozione di protesi di valvola mitrale nonché impianto di xenoinnesto, stentless, tramite sternotomia completa
- 35.H2.32 ↔ Rimozione di protesi di valvola mitrale nonché impianto di xenoinnesto, stentless, tramite toracotomia mini-invasiva (sternotomia parziale superiore, toracotomia laterale)
- 35.H2.33 ↔ Rimozione di protesi di valvola mitrale nonché impianto di xenoinnesto, stentless, per via endovascolare
- 35.H2.34 ↔ Rimozione di protesi di valvola mitrale nonché impianto di xenoinnesto, stentless, transapicale
- 35.H2.51 ↔ Rimozione di protesi di valvola mitrale nonché impianto di protesi meccanica, tramite sternotomia completa
- 35.H2.52 ↔ Rimozione di protesi di valvola mitrale nonché impianto di protesi meccanica, tramite toracotomia mini-invasiva (sternotomia parziale superiore, toracotomia laterale)
- 35.H3.00 ↔ Rimozione nonché impianto di nuova protesi di valvola polmonare o protesi vascolare valvolata, NAS
- 35.H3.09 ↔ Rimozione nonché impianto di nuova protesi di valvola polmonare o protesi vascolare valvolata, altro
- 35.H3.11 ↔ Rimozione di protesi di valvola polmonare nonché impianto di alloinnesto (omoinnesto), tramite sternotomia completa
- 35.H3.12 ↔ Rimozione di protesi di valvola polmonare nonché impianto di alloinnesto (omoinnesto), tramite toracotomia mini-invasiva (sternotomia parziale superiore, toracotomia laterale)
- 35.H3.21 ↔ Rimozione di protesi di valvola polmonare nonché impianto di xenoinnesto (bioprotesi), tramite sternotomia completa
- 35.H3.22 ↔ Rimozione di protesi di valvola polmonare nonché impianto di xenoinnesto (bioprotesi), tramite toracotomia mini-invasiva (sternotomia parziale superiore, toracotomia laterale)
- 35.H3.31 ↔ Rimozione di protesi di valvola polmonare nonché impianto di xenoinnesto, stentless, tramite sternotomia completa
- 35.H3.32 ↔ Rimozione di protesi di valvola polmonare nonché impianto di xenoinnesto, stentless, tramite toracotomia mini-invasiva (sternotomia parziale superiore, toracotomia laterale)
- 35.H3.51 ↔ Rimozione di protesi di valvola polmonare nonché impianto di protesi meccanica, tramite sternotomia completa
- 35.H3.52 ↔ Rimozione di protesi di valvola polmonare nonché impianto di protesi meccanica, tramite toracotomia mini-invasiva (sternotomia parziale superiore, toracotomia laterale)

35.H3.61 ↔	Rimozione di protesi di valvola polmonare nonché impianto di protesi vascolare valvolata, di tipo biologico, tramite sternotomia completa	36.03.21 ↔	Endarteriectomia di arterie coronarie, chirurgica a cielo aperto, con impianto di stents senza liberazione di sostanza medicamentosa, in un'arteria coronaria
35.H3.62 ↔	Rimozione di protesi di valvola polmonare nonché impianto di protesi vascolare valvolata, di tipo biologico, tramite toracotomia mini-invasiva (sternotomia parziale superiore, toracotomia laterale)	36.03.22 ↔	Endarteriectomia di arterie coronarie, chirurgica a cielo aperto, con impianto di stents senza liberazione di sostanza medicamentosa, in più arterie coronarie
35.H3.71 ↔	Rimozione di protesi di valvola polmonare nonché impianto di protesi vascolare valvolata, di tipo meccanico, tramite sternotomia completa	36.03.31 ↔	Endarteriectomia di arterie coronarie, chirurgica a cielo aperto, con impianto di stents autoespandenti senza liberazione di sostanza medicamentosa, in un'arteria coronaria
35.H3.72 ↔	Rimozione di protesi di valvola polmonare nonché impianto di protesi vascolare valvolata, di tipo meccanico, tramite toracotomia mini-invasiva (sternotomia parziale superiore, toracotomia laterale)	36.03.32 ↔	Endarteriectomia di arterie coronarie, chirurgica a cielo aperto, con impianto di stents autoespandenti senza liberazione di sostanza medicamentosa, in più arterie coronarie
35.H3.81 ↔	Rimozione di protesi di valvola polmonare nonché impianto di alloinnesto (omoinnesto) decellularizzato, mediante sternotomia completa	36.03.41 ↔	Endarteriectomia di arterie coronarie, chirurgica a cielo aperto, con impianto di stents per biforcazioni senza liberazione di sostanza medicamentosa
35.H3.82 ↔	Rimozione di protesi di valvola polmonare nonché impianto di alloinnesto (omoinnesto) decellularizzato, mediante toracotomia mini-invasiva (sternotomia parziale superiore, toracotomia laterale)	36.03.51 ↔	Endarteriectomia di arterie coronarie, chirurgica a cielo aperto, con impianto di stents con liberazione di sostanza medicamentosa, in un'arteria coronaria
35.H4.00 ↔	Rimozione nonché impianto di nuova protesi di valvola tricuspide, NAS	36.03.52 ↔	Endarteriectomia di arterie coronarie, chirurgica a cielo aperto, con impianto di stents con liberazione di sostanza medicamentosa, in più arterie coronarie
35.H4.09 ↔	Rimozione nonché impianto di nuova protesi di valvola tricuspide, altro	36.03.61 ↔	Endarteriectomia di arterie coronarie, chirurgica a cielo aperto, con impianto di stents autoespandenti con liberazione di sostanza medicamentosa, in un'arteria coronaria
35.H4.11 ↔	Rimozione di protesi di valvola tricuspide nonché impianto di alloinnesto (omoinnesto), tramite sternotomia completa	36.03.62 ↔	Endarteriectomia di arterie coronarie, chirurgica a cielo aperto, con impianto di stents autoespandenti con liberazione di sostanza medicamentosa, in più arterie coronarie
35.H4.12 ↔	Rimozione di protesi di valvola tricuspide nonché impianto di alloinnesto (omoinnesto), tramite toracotomia mini-invasiva (sternotomia parziale superiore, toracotomia laterale)	36.03.71 ↔	Endarteriectomia di arterie coronarie, chirurgica a cielo aperto, con impianto di stent per biforcazioni con liberazione di sostanza medicamentosa
35.H4.21 ↔	Rimozione di protesi di valvola tricuspide nonché impianto di xenoinnesto (bioprotesi), tramite sternotomia completa	36.03.81 ↔	Endarteriectomia di arterie coronarie, chirurgica a cielo aperto, con impianto di stents rivestiti in un'arteria coronaria
35.H4.22 ↔	Rimozione di protesi di valvola tricuspide nonché impianto di xenoinnesto (bioprotesi), tramite toracotomia mini-invasiva (sternotomia parziale superiore, toracotomia laterale)	36.03.82 ↔	Endarteriectomia di arterie coronarie, chirurgica a cielo aperto, con impianto di stents rivestiti in più arterie coronarie
35.H4.23 ↔	Rimozione di protesi di valvola tricuspide nonché impianto di xenoinnesto (bioprotesi), per via endovascolare	36.09 ↔	Altra rimozione di ostruzione dell'arteria coronarica
35.H4.31 ↔	Rimozione di protesi di valvola tricuspide nonché impianto di xenoinnesto, stentless, tramite sternotomia completa	36.10 ↔	Bypass aortocoronarico per rivascolarizzazione cardiaca, NAS
35.H4.32 ↔	Rimozione di protesi di valvola tricuspide nonché impianto di xenoinnesto, stentless, tramite toracotomia mini-invasiva (sternotomia parziale superiore, toracotomia laterale)	36.11.00 ↔	Bypass semplice (aorto)coronarico, secondo la tecnica e il materiale, NAS
35.H4.33 ↔	Rimozione di protesi di valvola tricuspide nonché impianto di xenoinnesto, stentless, per via endovascolare	36.11.21 ↔	Bypass semplice (aorto)coronarico, chirurgico a cielo aperto (toracotomia, minitoracotomia, sternotomia), con arteria autologa, arteria radiale
35.H4.51 ↔	Rimozione di protesi di valvola tricuspide nonché impianto di protesi meccanica, tramite sternotomia completa	36.11.22 ↔	Bypass semplice (aorto)coronarico, chirurgico a cielo aperto (toracotomia, minitoracotomia, sternotomia), con arteria autologa, arteria mammaria interna (arteria toracica interna)
35.H4.52 ↔	Rimozione di protesi di valvola tricuspide nonché impianto di protesi meccanica, tramite toracotomia mini-invasiva (sternotomia parziale superiore, toracotomia laterale)	36.11.23 ↔	Bypass semplice (aorto)coronarico, chirurgico a cielo aperto (toracotomia, minitoracotomia, sternotomia), con arteria autologa, innesto libero di arteria mammaria interna (IMA) (arteria toracica interna)
35.I1.11 ↔	Intervento di Brock	36.11.24 ↔	Bypass semplice (aorto)coronarico, chirurgico a cielo aperto (toracotomia, minitoracotomia, sternotomia), con arteria autologa, arteria addominale
35.I2.11 ↔	Intervento di Ross	36.11.25 ↔	Bypass semplice (aorto)coronarico, chirurgico a cielo aperto (toracotomia, minitoracotomia, sternotomia), con arteria autologa, altra arteria
35.I3.11 ↔	Intervento di Tirone David	36.11.26 ↔	Bypass semplice (aorto)coronarico, chirurgico a cielo aperto (toracotomia, minitoracotomia, sternotomia), con vena autologa, senza mesh esterno di supporto
35.I3.12 ↔	Intervento di Yacoub	36.11.27 ↔	Bypass semplice (aorto)coronarico, chirurgico a cielo aperto (toracotomia, minitoracotomia, sternotomia), con vena autologa, con mesh esterno di supporto
36.03.00 ↔	Angioplastica dell'arteria coronarica a torace aperto, NAS	36.11.28 ↔	Bypass semplice (aorto)coronarico, chirurgico a cielo aperto (toracotomia, minitoracotomia, sternotomia), con xenotrapianto
36.03.09 ↔	Angioplastica dell'arteria coronarica a torace aperto, altro		
36.03.11 ↔	Endarteriectomia di arterie coronarie, chirurgica a cielo aperto		
36.03.12 ↔	Endarteriectomia di arterie coronarie con innesto a patch, chirurgica a cielo aperto		

36.11.2A ↔	Bypass semplice (aorto)coronarico, chirurgico a cielo aperto (toracotomia, minitoracotomia, sternotomia), con protesi vascolare	36.12.37 ↔	Duplica bypass (aorto)coronarico, mini-invasivo, con vena autologa, con mesh esterno di supporto
36.11.31 ↔	Bypass semplice (aorto)coronarico, mini-invasivo, con arteria autologa, arteria radiale	36.12.38 ↔	Duplica bypass (aorto)coronarico, mini-invasivo, con xenotrapianto
36.11.32 ↔	Bypass semplice (aorto)coronarico, mini-invasivo, con arteria autologa, arteria mammaria interna (arteria toracica interna)	36.12.3A ↔	Duplica bypass (aorto)coronarico, mini-invasivo, con protesi vascolare
36.11.33 ↔	Bypass semplice (aorto)coronarico, mini-invasivo, con arteria autologa, innesto libero di arteria mammaria interna (IMA) (arteria toracica interna)	36.12.99 ↔	Duplica bypass (aorto)coronarico, secondo la tecnica e il materiale, altro
36.11.34 ↔	Bypass semplice (aorto)coronarico, mini-invasivo, con arteria autologa, arteria addominale	36.13.00 ↔	Tripla bypass (aorto)coronarico, secondo la tecnica e il materiale, NAS
36.11.35 ↔	Bypass semplice (aorto)coronarico, mini-invasivo, con arteria autologa, altra arteria	36.13.21 ↔	Tripla bypass (aorto)coronarico, chirurgico a cielo aperto (toracotomia, minitoracotomia, sternotomia), con arteria autologa, arteria radiale
36.11.36 ↔	Bypass semplice (aorto)coronarico, mini-invasivo, con vena autologa, senza mesh esterno di supporto	36.13.22 ↔	Tripla bypass (aorto)coronarico, chirurgico a cielo aperto (toracotomia, minitoracotomia, sternotomia), con arteria autologa, arteria mammaria interna (arteria toracica interna)
36.11.37 ↔	Bypass semplice (aorto)coronarico, mini-invasivo, con vena autologa, con mesh esterno di supporto	36.13.23 ↔	Tripla bypass (aorto)coronarico, chirurgico a cielo aperto (toracotomia, minitoracotomia, sternotomia), con arteria autologa, innesto libero di arteria mammaria interna (IMA) (arteria toracica interna)
36.11.38 ↔	Bypass semplice (aorto)coronarico, mini-invasivo, con xenotrapianto	36.13.24 ↔	Tripla bypass (aorto)coronarico, chirurgico a cielo aperto (toracotomia, minitoracotomia, sternotomia), con arteria autologa, arteria addominale
36.11.3A ↔	Bypass semplice (aorto)coronarico, mini-invasivo, con protesi vascolare	36.13.25 ↔	Tripla bypass (aorto)coronarico, chirurgico a cielo aperto (toracotomia, minitoracotomia, sternotomia), con arteria autologa, altra arteria
36.11.99 ↔	Bypass semplice (aorto)coronarico, secondo la tecnica e il materiale, altro	36.13.26 ↔	Tripla bypass (aorto)coronarico, chirurgico a cielo aperto (toracotomia, minitoracotomia, sternotomia), con vena autologa, senza mesh esterno di supporto
36.12.00 ↔	Duplica bypass (aorto)coronarico, secondo la tecnica e il materiale, NAS	36.13.27 ↔	Tripla bypass (aorto)coronarico, chirurgico a cielo aperto (toracotomia, minitoracotomia, sternotomia), con vena autologa, con mesh esterno di supporto
36.12.21 ↔	Duplica bypass (aorto)coronarico, chirurgico a cielo aperto (toracotomia, minitoracotomia, sternotomia), con arteria autologa, arteria radiale	36.13.28 ↔	Tripla bypass (aorto)coronarico, chirurgico a cielo aperto (toracotomia, minitoracotomia, sternotomia), con xenotrapianto
36.12.22 ↔	Duplica bypass (aorto)coronarico, chirurgico a cielo aperto (toracotomia, minitoracotomia, sternotomia), con arteria autologa, arteria mammaria interna (arteria toracica interna)	36.13.2A ↔	Tripla bypass (aorto)coronarico, chirurgico a cielo aperto (toracotomia, minitoracotomia, sternotomia), con protesi vascolare
36.12.23 ↔	Duplica bypass (aorto)coronarico, chirurgico a cielo aperto (toracotomia, minitoracotomia, sternotomia), con arteria autologa, innesto libero di arteria mammaria interna (IMA) (arteria toracica interna)	36.13.31 ↔	Tripla bypass (aorto)coronarico, mini-invasivo, con arteria autologa, arteria radiale
36.12.24 ↔	Duplica bypass (aorto)coronarico, chirurgico a cielo aperto (toracotomia, minitoracotomia, sternotomia), con arteria autologa, arteria addominale	36.13.32 ↔	Tripla bypass (aorto)coronarico, mini-invasivo, con arteria autologa, arteria mammaria interna (arteria toracica interna)
36.12.25 ↔	Duplica bypass (aorto)coronarico, chirurgico a cielo aperto (toracotomia, minitoracotomia, sternotomia), con arteria autologa, altra arteria	36.13.33 ↔	Tripla bypass (aorto)coronarico, mini-invasivo, con arteria autologa, innesto libero di arteria mammaria interna (IMA) (arteria toracica interna)
36.12.26 ↔	Duplica bypass (aorto)coronarico, chirurgico a cielo aperto (toracotomia, minitoracotomia, sternotomia), con vena autologa, senza mesh esterno di supporto	36.13.34 ↔	Tripla bypass (aorto)coronarico, mini-invasivo, con arteria autologa, arteria addominale
36.12.27 ↔	Duplica bypass (aorto)coronarico, chirurgico a cielo aperto (toracotomia, minitoracotomia, sternotomia), con vena autologa, con mesh esterno di supporto	36.13.35 ↔	Tripla bypass (aorto)coronarico, mini-invasivo, con arteria autologa, altra arteria
36.12.28 ↔	Duplica bypass (aorto)coronarico, chirurgico a cielo aperto (toracotomia, minitoracotomia, sternotomia), con xenotrapianto	36.13.36 ↔	Tripla bypass (aorto)coronarico, mini-invasivo, con vena autologa, senza mesh esterno di supporto
36.12.2A ↔	Duplica bypass (aorto)coronarico, chirurgico a cielo aperto (toracotomia, minitoracotomia, sternotomia), con protesi vascolare	36.13.37 ↔	Tripla bypass (aorto)coronarico, mini-invasivo, con vena autologa, con mesh esterno di supporto
36.12.31 ↔	Duplica bypass (aorto)coronarico, mini-invasivo, con arteria autologa, arteria radiale	36.13.38 ↔	Tripla bypass (aorto)coronarico, mini-invasivo, con xenotrapianto
36.12.32 ↔	Duplica bypass (aorto)coronarico, mini-invasivo, con arteria autologa, arteria mammaria interna (arteria toracica interna)	36.13.3A ↔	Tripla bypass (aorto)coronarico, mini-invasivo, con protesi vascolare
36.12.33 ↔	Duplica bypass (aorto)coronarico, mini-invasivo, con arteria autologa, innesto libero di arteria mammaria interna (IMA) (arteria toracica interna)	36.13.99 ↔	Tripla bypass (aorto)coronarico, secondo la tecnica e il materiale, altro
36.12.34 ↔	Duplica bypass (aorto)coronarico, mini-invasivo, con arteria autologa, arteria addominale	36.18.00 ↔	Quadruplo bypass (aorto)coronarico, secondo la tecnica e il materiale, NAS
36.12.35 ↔	Duplica bypass (aorto)coronarico, mini-invasivo, con arteria autologa, altra arteria	36.18.11 ↔	Quadruplo bypass (aorto)coronarico, chirurgico a cielo aperto (toracotomia, minitoracotomia, sternotomia), con arteria autologa, arteria radiale
36.12.36 ↔	Duplica bypass (aorto)coronarico, mini-invasivo, con vena autologa, senza mesh esterno di supporto	36.18.12 ↔	Quadruplo bypass (aorto)coronarico, chirurgico a cielo aperto (toracotomia, minitoracotomia, sternotomia), con arteria autologa, arteria mammaria interna (arteria toracica interna)

- 36.18.13 ↔ Quadruplo bypass (aorto)coronarico, chirurgico a cielo aperto (toracotomia, minitoracotomia, sternotomia), con arteria autologa, innesto libero di arteria mammaria interna (IMA) (arteria toracica interna)
- 36.18.14 ↔ Quadruplo bypass (aorto)coronarico, chirurgico a cielo aperto (toracotomia, minitoracotomia, sternotomia), con arteria autologa, arteria addominale
- 36.18.15 ↔ Quadruplo bypass (aorto)coronarico, chirurgico a cielo aperto (toracotomia, minitoracotomia, sternotomia), con arteria autologa, altra arteria
- 36.18.16 ↔ Quadruplo bypass (aorto)coronarico, chirurgico a cielo aperto (toracotomia, minitoracotomia, sternotomia), con vena autologa, senza mesh esterno di supporto
- 36.18.17 ↔ Quadruplo bypass (aorto)coronarico, chirurgico a cielo aperto (toracotomia, minitoracotomia, sternotomia), con vena autologa, con mesh esterno di supporto
- 36.18.18 ↔ Quadruplo bypass (aorto)coronarico, chirurgico a cielo aperto (toracotomia, minitoracotomia, sternotomia), con xenotrapianto
- 36.18.1A ↔ Quadruplo bypass (aorto)coronarico, chirurgico a cielo aperto (toracotomia, minitoracotomia, sternotomia), con protesi vascolare
- 36.18.21 ↔ Quadruplo bypass (aorto)coronarico, mini-invasivo, con arteria autologa, arteria radiale
- 36.18.22 ↔ Quadruplo bypass (aorto)coronarico, mini-invasivo, con arteria autologa, arteria mammaria interna (arteria toracica interna)
- 36.18.23 ↔ Quadruplo bypass (aorto)coronarico, mini-invasivo, con arteria autologa, innesto libero di arteria mammaria interna (IMA) (arteria toracica interna)
- 36.18.24 ↔ Quadruplo bypass (aorto)coronarico, mini-invasivo, con arteria autologa, arteria addominale
- 36.18.25 ↔ Quadruplo bypass (aorto)coronarico, mini-invasivo, con arteria autologa, altra arteria
- 36.18.26 ↔ Quadruplo bypass (aorto)coronarico, mini-invasivo, con vena autologa, senza mesh esterno di supporto
- 36.18.27 ↔ Quadruplo bypass (aorto)coronarico, mini-invasivo, con vena autologa, con mesh esterno di supporto
- 36.18.28 ↔ Quadruplo bypass (aorto)coronarico, mini-invasivo, con xenotrapianto
- 36.18.2A ↔ Quadruplo bypass (aorto)coronarico, mini-invasivo, con protesi vascolare
- 36.18.99 ↔ Quadruplo bypass (aorto)coronarico, secondo la tecnica e il materiale, altro
- 36.19 ↔ Bypass per rivascularizzazione cardiaca, altro
- 36.1A.00 ↔ Quintuplo bypass (aorto)coronarico, secondo la tecnica e il materiale, NAS
- 36.1A.11 ↔ Quintuplo bypass (aorto)coronarico, chirurgico a cielo aperto (toracotomia, minitoracotomia, sternotomia), con arteria autologa, arteria radiale
- 36.1A.12 ↔ Quintuplo bypass (aorto)coronarico, chirurgico a cielo aperto (toracotomia, minitoracotomia, sternotomia), con arteria autologa, arteria mammaria interna (arteria toracica interna)
- 36.1A.13 ↔ Quintuplo bypass (aorto)coronarico, chirurgico a cielo aperto (toracotomia, minitoracotomia, sternotomia), con arteria autologa, innesto libero di arteria mammaria interna (IMA) (arteria toracica interna)
- 36.1A.14 ↔ Quintuplo bypass (aorto)coronarico, chirurgico a cielo aperto (toracotomia, minitoracotomia, sternotomia), con arteria autologa, arteria addominale
- 36.1A.15 ↔ Quintuplo bypass (aorto)coronarico, chirurgico a cielo aperto (toracotomia, minitoracotomia, sternotomia), con arteria autologa, altra arteria
- 36.1A.16 ↔ Quintuplo bypass (aorto)coronarico, chirurgico a cielo aperto (toracotomia, minitoracotomia, sternotomia), con vena autologa, senza mesh esterno di supporto
- 36.1A.17 ↔ Quintuplo bypass (aorto)coronarico, chirurgico a cielo aperto (toracotomia, minitoracotomia, sternotomia), con vena autologa, con mesh esterno di supporto
- 36.1A.18 ↔ Quintuplo bypass (aorto)coronarico, chirurgico a cielo aperto (toracotomia, minitoracotomia, sternotomia), con xenotrapianto
- 36.1A.1A ↔ Quintuplo bypass (aorto)coronarico, chirurgico a cielo aperto (toracotomia, minitoracotomia, sternotomia), con protesi vascolare
- 36.1A.21 ↔ Quintuplo bypass (aorto)coronarico, mini-invasivo, con arteria autologa, arteria radiale
- 36.1A.22 ↔ Quintuplo bypass (aorto)coronarico, mini-invasivo, con arteria autologa, arteria mammaria interna (arteria toracica interna)
- 36.1A.23 ↔ Quintuplo bypass (aorto)coronarico, mini-invasivo, con arteria autologa, innesto libero di arteria mammaria interna (IMA) (arteria toracica interna)
- 36.1A.24 ↔ Quintuplo bypass (aorto)coronarico, mini-invasivo, con arteria autologa, arteria addominale
- 36.1A.25 ↔ Quintuplo bypass (aorto)coronarico, mini-invasivo, con arteria autologa, altra arteria
- 36.1A.26 ↔ Quintuplo bypass (aorto)coronarico, mini-invasivo, con vena autologa, senza mesh esterno di supporto
- 36.1A.27 ↔ Quintuplo bypass (aorto)coronarico, mini-invasivo, con vena autologa, con mesh esterno di supporto
- 36.1A.28 ↔ Quintuplo bypass (aorto)coronarico, mini-invasivo, con xenotrapianto
- 36.1A.2A ↔ Quintuplo bypass (aorto)coronarico, mini-invasivo, con protesi vascolare
- 36.1A.99 ↔ Quintuplo bypass (aorto)coronarico, altro
- 36.1B.00 ↔ Sestuplo e ulteriore bypass (aorto)coronarico, secondo la tecnica e il materiale, NAS
- 36.1B.11 ↔ Sestuplo e ulteriore bypass (aorto)coronarico, chirurgico a cielo aperto (toracotomia, minitoracotomia, sternotomia), con arteria autologa, arteria radiale
- 36.1B.12 ↔ Sestuplo e ulteriore bypass (aorto)coronarico, chirurgico a cielo aperto (toracotomia, minitoracotomia, sternotomia), con arteria autologa, arteria mammaria interna (arteria toracica interna)
- 36.1B.13 ↔ Sestuplo e ulteriore bypass (aorto)coronarico, chirurgico a cielo aperto (toracotomia, minitoracotomia, sternotomia), con arteria autologa, innesto libero di arteria mammaria interna (IMA) (arteria toracica interna)
- 36.1B.14 ↔ Sestuplo e ulteriore bypass (aorto)coronarico, chirurgico a cielo aperto (toracotomia, minitoracotomia, sternotomia), con arteria autologa, arteria addominale
- 36.1B.15 ↔ Sestuplo e ulteriore bypass (aorto)coronarico, chirurgico a cielo aperto (toracotomia, minitoracotomia, sternotomia), con arteria autologa, altra arteria
- 36.1B.16 ↔ Sestuplo e ulteriore bypass (aorto)coronarico, chirurgico a cielo aperto (toracotomia, minitoracotomia, sternotomia), con vena autologa, senza mesh esterno di supporto
- 36.1B.17 ↔ Sestuplo e ulteriore bypass (aorto)coronarico, chirurgico a cielo aperto (toracotomia, minitoracotomia, sternotomia), con vena autologa, con mesh esterno di supporto
- 36.1B.18 ↔ Sestuplo e ulteriore bypass (aorto)coronarico, chirurgico a cielo aperto (toracotomia, minitoracotomia, sternotomia), con xenotrapianto

36.1B.1A ↔	Sestuplo e ulteriore bypass (aorto)coronarico, chirurgico a cielo aperto (toracotomia, minitoracotomia, sternotomia), con protesi vascolare	37.33.20 ↔	Asportazione di altra lesione o tessuto del cuore, a cielo aperto
36.1B.21 ↔	Sestuplo e ulteriore bypass (aorto)coronarico, mini-invasivo, con arteria autologa, arteria radiale	37.33.30 ↔	Distruzione di altra lesione o tessuto del cuore, a cielo aperto
36.1B.22 ↔	Sestuplo e ulteriore bypass (aorto)coronarico, mini-invasivo, con arteria autologa, arteria mammaria interna (arteria toracica interna)	37.33.99 ↔	Asportazione o distruzione di altra lesione o tessuto del cuore, a cielo aperto, altro
36.1B.23 ↔	Sestuplo e ulteriore bypass (aorto)coronarico, mini-invasivo, con arteria autologa, innesto libero di arteria mammaria interna (IMA) (arteria toracica interna)	37.34.10 ↔	Ablazione per tachiaritmia, NAS
36.1B.24 ↔	Sestuplo e ulteriore bypass (aorto)coronarico, mini-invasivo, con arteria autologa, arteria addominale	37.34.11 ↔	Ablazione per tachiaritmia, ablazione convenzionale mediante radiofrequenza
36.1B.25 ↔	Sestuplo e ulteriore bypass (aorto)coronarico, mini-invasivo, con arteria autologa, altra arteria	37.34.12 ↔	Ablazione per tachiaritmia, ablazione a radiofrequenza con punta raffreddata
36.1B.26 ↔	Sestuplo e ulteriore bypass (aorto)coronarico, mini-invasivo, con vena autologa, senza mesh esterno di supporto	37.34.13 ↔	Ablazione per tachiaritmia, mediante altre sorgenti di energia
36.1B.27 ↔	Sestuplo e ulteriore bypass (aorto)coronarico, mini-invasivo, con vena autologa, con mesh esterno di supporto	37.34.15 ↔	Ablazione per tachiaritmia, crioablazione
36.1B.28 ↔	Sestuplo e ulteriore bypass (aorto)coronarico, mini-invasivo, con xenotrapianto	37.34.16 ↔	Ablazione per tachiaritmia, ablazione a radiofrequenza multipolare con spostamento di fase
36.1B.2A ↔	Sestuplo e ulteriore bypass (aorto)coronarico, mini-invasivo, con protesi vascolare	37.34.19 ↔	Ablazione per tachiaritmia, altra
36.1B.99 ↔	Sestuplo e ulteriore bypass (aorto)coronarico, secondo la tecnica e il materiale, altro	37.35 ↔	Ventricolectomia parziale
36.2 ↔	Rivascolarizzazione cardiaca mediante innesto arterioso	37.40 ↔	Ricostruzione plastica del cuore e del pericardio, NAS
36.31 ↔	Rivascolarizzazione transmiocardica a cuore aperto	37.41 ↔	Inserzione di sistema protetico di assistenza cardiaca attorno al cuore
36.32 ↔	Altra rivascolarizzazione transmiocardica	37.42.11 ↔	Sutura del pericardio (dopo lacerazione)
36.33 ↔	Rivascolarizzazione transmiocardica endoscopica	37.42.21 ↔	Sutura del miocardio (dopo lacerazione)
36.39.10 ↔	Rivascolarizzazione cardiaca mediante patch coronarico	37.43.11 ↔	Ricostruzione plastica del miocardio con sistema di ancoraggio miocardico, chirurgica a cielo aperto
36.39.11 ↔	Revisione di bypass coronarico	37.43.12 ↔	Ricostruzione plastica del miocardio con sistema di ancoraggio miocardico, intervento ibrido
36.39.12 ↔	Nuovo innesto di bypass coronarico	37.49 ↔	Ricostruzione plastica del cuore e del pericardio, altra
36.39.13 ↔	Trasposizione di arterie coronarie	37.51.00 ↔	Trapianto cardiaco, NAS
36.91 ↔	Riparazione di aneurisma di un vaso coronarico	37.51.10 ↔	Trapianto cardiaco
36.99.20 ↔	Interventi per anomalie congenite dei vasi cardiaci	37.51.20 ↔	Ritripianto cardiaco nella stessa degenza ospedaliera
36.99.30 ↔	Ricostruzione dell'ostio coronarico	37.51.99 ↔	Trapianto cardiaco, altro
36.99.40 ↔	Simpatectomia coronarica	37.52 ↔	Impianto di sistema cardiaco integrale di sostituzione
37.11 ↔	Cardiotomia	37.53 ↔	Sostituzione o riparazione dell'unità toracale del sistema di sostituzione cardiaca
37.12.00 ↔	Pericardiotomia, NAS	37.54 ↔	Sostituzione o riparazione di altre componenti impiantabili del sistema cardiaco integrale di rimpiazzo
37.12.09 ↔	Pericardiotomia, altra	37.6A.11 ↔	Impianto di sistema di assistenza cardiocircolatoria, con pompa, senza funzione di scambio gassoso, extracorporeo, del ventricolo sinistro, chirurgico a cielo aperto per via toracica (toracotomia, minitoracotomia, sternotomia)
37.12.11 ↔	Pericardiotomia, chirurgica a cielo aperto	37.6A.12 ↔	Impianto di sistema di assistenza cardiocircolatoria, con pompa, senza funzione di scambio gassoso, extracorporeo, del ventricolo destro, chirurgico a cielo aperto per via toracica (toracotomia, minitoracotomia, sternotomia)
37.12.12 ↔	Pericardiotomia, per via toroscopica	37.6A.21 ↔	Impianto di sistema di assistenza cardiocircolatoria, con pompa, senza funzione di scambio gassoso, extracorporeo, biventricolare, chirurgico a cielo aperto per via toracica (toracotomia, minitoracotomia, sternotomia)
37.24.00 ↔	Biopsia del pericardio, NAS	37.6A.35 ↔	Impianto di sistema di assistenza cardiocircolatoria, con pompa, senza funzione di scambio gassoso, intracorporeo, del ventricolo sinistro, Hospital Set, chirurgico a cielo aperto per via toracica (toracotomia, minitoracotomia, sternotomia)
37.24.20 ↔	Biopsia a cielo aperto del pericardio	37.6A.37 ↔	Impianto di sistema di assistenza cardiocircolatoria, con pompa, senza funzione di scambio gassoso, intracorporeo, del ventricolo destro, Hospital Set, chirurgico a cielo aperto per via toracica (toracotomia, minitoracotomia, sternotomia)
37.24.99 ↔	Biopsia del pericardio, altro	37.6A.3A ↔	Impianto di sistema di assistenza cardiocircolatoria, con pompa, senza funzione di scambio gassoso, intracorporeo, biventricolare, Hospital Set, chirurgico a cielo aperto per via toracica (toracotomia, minitoracotomia, sternotomia)
37.25.00 ↔	Biopsia del cuore, NAS		
37.25.20 ↔	Biopsia transvasale di endocardio, miocardio e endomiocardio		
37.25.30 ↔	Biopsia del cuore, a cielo aperto		
37.25.99 ↔	Biopsia del cuore, altro		
37.31.00 ↔	Pericardiectomia, NAS		
37.31.10 ↔	Pericardiectomia, parziale		
37.31.20 ↔	Pericardiectomia, totale		
37.31.30 ↔	Adesiolisi del pericardio		
37.31.99 ↔	Pericardiectomia, altro		
37.32 ↔	Asportazione di aneurisma del cuore		
37.33.00 ↔	Asportazione o distruzione di altra lesione o tessuto del cuore, a cielo aperto, NAS		
37.33.10 ↔	Asportazione o distruzione del sistema di conduzione del cuore, a cielo aperto, NAS		
37.33.11 ↔	Asportazione o distruzione del sistema di conduzione del cuore, a cielo aperto, misure ablative per tachiaritmia		
37.33.19 ↔	Asportazione o distruzione del sistema di conduzione del cuore, a cielo aperto, altro		

37.6A.51 ↔	Impianto di sistema di assistenza cardiocircolatoria e respiratoria, con pompa, con rimozione di CO2, extracorporeo, veno-venoso, percutaneo	37.6C.72 ↔	Revisione senza sostituzione di sistema di assistenza cardiocircolatoria e respiratoria, con pompa, con ossigenatore (rimozione di CO2 inclusa), extracorporeo, veno-arterioso o veno-venoarterioso, chirurgica a cielo aperto per via extratoracica (es. denudamento di vaso)
37.6A.61 ↔	Impianto di sistema di assistenza cardiocircolatoria e respiratoria, con pompa, con ossigenatore (rimozione di CO2 inclusa), extracorporeo, veno-venoso, chirurgico a cielo aperto per via extratoracica (es. denudamento di vaso)	37.6C.A1 ↔	Revisione senza sostituzione di sistema di assistenza cardiocircolatoria e respiratoria, senza pompa, con rimozione di CO2, extracorporeo, arteriovenoso, chirurgica a cielo aperto per via extratoracica (es. denudamento di vaso)
37.6A.62 ↔	Impianto di sistema di assistenza cardiocircolatoria e respiratoria, con pompa, con ossigenatore (rimozione di CO2 inclusa), extracorporeo, veno-venoso, percutaneo	37.75.31 ↔	Revisione senza sostituzione di elettrodo transvenoso ventricolare
37.6A.71 ↔	Impianto di sistema di assistenza cardiocircolatoria e respiratoria, con pompa, con ossigenatore (rimozione di CO2 inclusa), extracorporeo, veno-arterioso o veno-venoarterioso, chirurgico a cielo aperto per via toracica (toracotomia, minitoracotomia, sternotomia)	37.75.32 ↔	Revisione senza sostituzione di elettrodo transvenoso atriale e ventricolare
37.6A.72 ↔	Impianto di sistema di assistenza cardiocircolatoria e respiratoria, con pompa, con ossigenatore (rimozione di CO2 inclusa), extracorporeo, veno-arterioso o veno-venoarterioso, chirurgico a cielo aperto per via extratoracica (es. denudamento di vaso)	37.75.33 ↔	Revisione senza sostituzione di elettrodo transvenoso atriale
37.6A.73 ↔	Impianto di sistema di assistenza cardiocircolatoria e respiratoria, con pompa, con ossigenatore (rimozione di CO2 inclusa), extracorporeo, veno-arterioso o veno-venoarterioso, percutaneo	37.75.34 ↔	Revisione senza sostituzione di elettrodo transvenoso nel ventricolo sinistro attraverso il seno coronarico
37.6A.81 ↔	Impianto di contropulsatore aortico (IABP), chirurgico a cielo aperto	37.75.41 ↔	Revisione senza sostituzione di elettrodo epicardico
37.6C.11 ↔	Revisione senza sostituzione di sistema di assistenza cardiocircolatoria, con pompa, senza funzione di scambio gassoso, extracorporeo, del ventricolo sinistro, chirurgica a cielo aperto per via toracica (toracotomia, minitoracotomia, sternotomia)	37.75.99 ↔	Revisione senza sostituzione di elettrodo nel cuore, altro
37.6C.12 ↔	Revisione senza sostituzione di sistema di assistenza cardiocircolatoria, con pompa, senza funzione di scambio gassoso, extracorporeo, del ventricolo destro, chirurgica a cielo aperto per via toracica (toracotomia, minitoracotomia, sternotomia)	37.7A.00 ↔	Impianto di elettrodo nel cuore, NAS
37.6C.21 ↔	Revisione senza sostituzione di sistema di assistenza cardiocircolatoria, con pompa, senza funzione di scambio gassoso, extracorporeo, biventricolare, chirurgica a cielo aperto per via toracica (toracotomia, minitoracotomia, sternotomia)	37.7A.11 ↔	Impianto di elettrodo transvenoso ventricolare
37.6C.31 ↔	Revisione senza sostituzione di sistema di assistenza cardiocircolatoria, con pompa, senza funzione di scambio gassoso, intracorporeo, del ventricolo sinistro, chirurgica a cielo aperto per via toracica (toracotomia, minitoracotomia, sternotomia)	37.7A.12 ↔	Impianto di elettrodo transvenoso ventricolare con sensing atriale
37.6C.32 ↔	Revisione senza sostituzione di sistema di assistenza cardiocircolatoria, con pompa, senza funzione di scambio gassoso, intracorporeo, del ventricolo destro, chirurgica a cielo aperto per via toracica (toracotomia, minitoracotomia, sternotomia)	37.7A.13 ↔	Impianto di elettrodo transvenoso atriale
37.6C.33 ↔	Revisione senza sostituzione di sistema di assistenza cardiocircolatoria, con pompa, senza funzione di scambio gassoso, intracorporeo, biventricolare, chirurgica a cielo aperto per via toracica (toracotomia, minitoracotomia, sternotomia)	37.7A.14 ↔	Impianto di elettrodo transvenoso nel ventricolo sinistro attraverso il seno coronarico
37.6C.61 ↔	Revisione senza sostituzione di sistema di assistenza cardiocircolatoria e respiratoria, con pompa, con ossigenatore (rimozione di CO2 inclusa), extracorporeo, veno-venoso, chirurgica a cielo aperto per via extratoracica (es. denudamento di vaso)	37.7A.21 ↔	Impianto di elettrodo nell'epicardio, mediante toracotomia e sternotomia, chirurgico a cielo aperto
37.6C.71 ↔	Revisione senza sostituzione di sistema di assistenza cardiocircolatoria e respiratoria, con pompa, con ossigenatore (rimozione di CO2 inclusa), extracorporeo, veno-arterioso o veno-venoarterioso, chirurgica a cielo aperto per via toracica (toracotomia, minitoracotomia, sternotomia)	37.7A.22 ↔	Impianto di elettrodo nell'epicardio tramite accesso sottoxifoideo, chirurgico a cielo aperto
		37.7A.23 ↔	Impianto di elettrodo nell'epicardio, per via torascopica
		37.7A.31 ↔	Impianto di elettrodo di shock transvenoso
		37.7A.32 ↔	Impianto di elettrodo di shock sottocutaneo
		37.7A.33 ↔	Impianto di elettrodo di shock sottocutaneo per impiego con sistema di defibrillazione sottocutaneo
		37.7A.51 ↔	Impianto di barosensore
		37.7A.99 ↔	Impianto di elettrodo nel cuore, altro
		37.8A.00 ↔	Impianto di pacemaker permanente, NAS
		37.8A.09 ↔	Impianto di pacemaker permanente, altro
		37.8A.11 ↔	Impianto di pacemaker a camera singola
		37.8A.21 ↔	Impianto di pacemaker a camera doppia, senza stimolazione antitachicardica
		37.8A.22 ↔	Impianto di pacemaker a camera doppia, con stimolazione antitachicardica
		37.8A.31 ↔	Impianto di pacemaker con risincronizzazione (CRT-P)
		37.8A.42 ↔	Impianto di pacemaker senza sonda, transvenoso, stimolazione a camera singola
		37.8A.43 ↔	Impianto di pacemaker senza sonda, transvenoso, stimolazione a camera doppia
		37.8B.00 ↔	Rimozione di pacemaker permanente, NAS
		37.8B.09 ↔	Rimozione di pacemaker permanente, altro
		37.8B.11 ↔	Rimozione di pacemaker a camera singola
		37.8B.21 ↔	Rimozione di pacemaker a camera doppia, senza stimolazione antitachicardica
		37.8B.22 ↔	Rimozione di pacemaker a camera doppia, con stimolazione antitachicardica
		37.8B.31 ↔	Rimozione di pacemaker con risincronizzazione (CRT-P)
		37.8B.42 ↔	Rimozione di pacemaker senza sonda, transvenoso, stimolazione a camera singola
		37.8B.43 ↔	Rimozione di pacemaker senza sonda, transvenoso, stimolazione a camera doppia
		37.8C ↔	Impianto di registratore di eventi cardiaci
		37.8D ↔	Rimozione di registratore di eventi cardiaci

37.8E.00 ↔	Impianto di apparecchio di cardioversione o defibrillatore, NAS	38.14.99 ↔	Enderarteriectomia dell'aorta, altro
37.8E.11 ↔	Impianto di defibrillatore a camera singola	38.15.10 ↔	Enderarteriectomia dell'arteria succlavia
37.8E.12 ↔	Impianto di defibrillatore a camera doppia	38.15.20 ↔	Enderarteriectomia del tronco brachiocefalico
37.8E.21 ↔	Impianto di defibrillatore con risincronizzazione (CRT-D)	38.15.30 ↔	Enderarteriectomia dell'arteria polmonare
37.8E.22 ↔	Impianto di defibrillatore a camera singola con sensing atriale	38.15.40 ↔	Enderarteriectomia della vena polmonare
37.8E.31 ↔	Impianto di sistema di defibrillazione sottocutaneo	38.15.99 ↔	Enderarteriectomia di altri vasi toracici, altro
37.8E.99 ↔	Impianto di apparecchio di cardioversione o defibrillatore, altro	38.16.09 ↔	Enderarteriectomia e endoflebectomia dei vasi addominali, altro
37.8F.00 ↔	Rimozione di apparecchio di cardioversione o defibrillatore, NAS	38.16.11 ↔	Enderarteriectomia del tronco celiaco
37.8F.11 ↔	Rimozione di defibrillatore a camera singola	38.16.12 ↔	Enderarteriectomia dell'arteria gastrica
37.8F.12 ↔	Rimozione di defibrillatore a camera doppia	38.16.13 ↔	Enderarteriectomia dell'arteria epatica
37.8F.21 ↔	Rimozione di defibrillatore con risincronizzazione (CRT-D)	38.16.14 ↔	Enderarteriectomia dell'arteria splenica
37.8F.22 ↔	Rimozione di defibrillatore a camera singola con sensing atriale	38.16.15 ↔	Enderarteriectomia dell'arteria renale
37.8F.31 ↔	Rimozione di sistema di defibrillazione sottocutaneo	38.16.16 ↔	Enderarteriectomia dell'arteria mesenterica
37.8F.99 ↔	Rimozione di apparecchio di cardioversione o defibrillatore, altro	38.16.17 ↔	Enderarteriectomia dell'arteria lombare
37.90.10 ↔	Occlusione percutanea dell'orecchietta sinistra	38.16.18 ↔	Enderarteriectomia dell'arteria iliaca
37.90.99 ↔	Inserzione di dispositivo nell'orecchietta sinistra, altro	38.16.21 ↔	Endoflebectomia alla vena iliaca
37.91 ↔	Massaggio cardiaco a torace aperto	38.18.09 ↔	Enderarteriectomia e endoflebectomia dei vasi dell'arto inferiore, altro
37.99.00 ↔	Altri interventi sul cuore e sul pericardio, NAS	38.18.10 ↔	Enderarteriectomia dell'arteria femorale (comune) (superficiale)
37.99.20 ↔	Interventi per anomalie congenite del cuore, NAS	38.18.11 ↔	Enderarteriectomia dell'arteria femorale profonda
37.99.21 ↔	Correzione di ventricolo destro a doppia uscita, tipo Fallot	38.18.12 ↔	Enderarteriectomia dell'arteria poplitea
37.99.22 ↔	Correzione di altro ventricolo destro a doppia uscita	38.18.21 ↔	Endoflebectomia alla vena femorale
37.99.23 ↔	Intervento su cuore funzionalmente/morfologicamente monoventricolare	38.31 ↔	Resezione di vasi intracranici con anastomosi
37.99.24 ↔	Correzione di cuore triatriato	38.32.10 ↔	Resezione di arterie extracraniche del capo e del collo con anastomosi
37.99.25 ↔	Correzione di sindrome da atresia della valvola polmonare	38.32.21 ↔	Resezione della vena giugulare con anastomosi
37.99.29 ↔	Interventi per anomalie congenite del cuore, altro	38.32.22 ↔	Resezione di vene extracraniche superficiali del capo e del collo con anastomosi
37.99.30 ↔	Legatura di orecchietta cardiaca	38.32.99 ↔	Resezione di altri vasi del capo e del collo con anastomosi, altro
37.99.80 ↔	Reintervento su cuore e pericardio	38.33.00 ↔	Resezione di vasi dell'arto superiore, NAS
37.9A.00 ↔	Impianto di un sistema di stimolazione miocardica, NAS	38.33.10 ↔	Resezione di arterie dell'arto superiore con anastomosi, NAS
37.9A.11 ↔	Impianto o sostituzione di sistema di modulazione della contrattilità cardiaca (CCM)	38.33.11 ↔	Resezione di arterie del braccio con anastomosi
37.9A.12 ↔	Rimozione o revisione di sistema di modulazione della contrattilità cardiaca (CCM)	38.33.12 ↔	Resezione dell'arteria ulnare con anastomosi
37.9A.99 ↔	Impianto di un sistema di stimolazione miocardica, altro	38.33.13 ↔	Resezione di altre arterie dell'avambraccio con anastomosi
37.9B.11 ↔	Rimozione di impianti dal cuore, mediante sternotomia completa	38.33.14 ↔	Resezione di arterie della mano con anastomosi
37.9B.12 ↔	Rimozione di impianti dal cuore, mediante toracotomia mini-invasiva (sternotomia parziale superiore, toracotomia laterale)	38.33.20 ↔	Resezione di vene dell'arto superiore con anastomosi, NAS
38.01 ↔	Incisione di vasi intracranici	38.33.21 ↔	Resezione della vena ascellare con anastomosi
38.04.10 ↔	Incisione dell'aorta ascendente e dell'arco aortico	38.33.22 ↔	Resezione di altre vene profonde dell'arto superiore con anastomosi
38.04.20 ↔	Incisione dell'aorta discendente	38.33.23 ↔	Resezione di vene superficiali dell'arto superiore con anastomosi
38.04.30 ↔	Incisione dell'aorta addominale	38.33.99 ↔	Resezione di vasi dell'arto superiore, altro
38.05.00 ↔	Incisione di altri vasi toracici, NAS	38.34.00 ↔	Resezione dell'aorta con anastomosi, NAS
38.05.10 ↔	Incisione di altre arterie toraciche	38.34.10 ↔	Resezione dell'aorta ascendente e dell'arco aortico con anastomosi
38.05.20 ↔	Incisione di vene toraciche, NAS	38.34.20 ↔	Resezione dell'aorta discendente con anastomosi
38.05.21 ↔	Incisione di vene toraciche profonde	38.34.30 ↔	Resezione dell'aorta addominale con anastomosi
38.05.29 ↔	Incisione di vene toraciche, altro	38.34.99 ↔	Resezione dell'aorta con anastomosi, altro
38.06.11 ↔	Incisione del tronco celiaco	38.35.00 ↔	Resezione di vasi toracici con anastomosi, NAS
38.07.11 ↔	Incisione della vena cava inferiore	38.35.10 ↔	Resezione di arterie toraciche con anastomosi, NAS
38.11 ↔	Enderarteriectomia dei vasi intracranici	38.35.11 ↔	Resezione dell'arteria succlavia con anastomosi
38.12 ↔	Enderarteriectomia di altri vasi del capo e del collo	38.35.12 ↔	Resezione del tronco brachiocefalico con anastomosi
38.13 ↔	Enderarteriectomia di vasi dell'arto superiore	38.35.13 ↔	Resezione dell'arteria polmonare con anastomosi
38.14.10 ↔	Enderarteriectomia dell'aorta ascendente e dell'arco aortico	38.35.19 ↔	Resezione di arterie toraciche con anastomosi, altro
38.14.20 ↔	Enderarteriectomia dell'aorta discendente	38.35.20 ↔	Resezione di vene toraciche con anastomosi, NAS
38.14.30 ↔	Enderarteriectomia dell'aorta addominale	38.35.21 ↔	Resezione della vena polmonare con anastomosi
		38.35.22 ↔	Resezione della vena succlavia con anastomosi
		38.35.23 ↔	Resezione della vena cava superiore con anastomosi
		38.35.28 ↔	Resezione di vene toraciche e altre vene profonde con anastomosi
		38.35.29 ↔	Resezione di vene toraciche con anastomosi, altro
		38.35.99 ↔	Resezione di vasi toracici con anastomosi, altro
		38.36.00 ↔	Resezione di arterie addominali con anastomosi, NAS
		38.36.10 ↔	Resezione di arterie viscerali con anastomosi, NAS
		38.36.11 ↔	Resezione del tronco celiaco con anastomosi

38.36.12 ↔	Resezione dell'arteria gastrica con anastomosi	38.45.20 ↔	Resezione di altre arterie toraciche con sostituzione, NAS
38.36.13 ↔	Resezione dell'arteria epatica con anastomosi	38.45.21 ↔	Resezione dell'arteria polmonare con sostituzione
38.36.14 ↔	Resezione dell'arteria splenica con anastomosi	38.45.22 ↔	Resezione del tronco brachiocefalico con sostituzione
38.36.15 ↔	Resezione dell'arteria renale con anastomosi	38.45.29 ↔	Resezione di altre arterie toraciche con sostituzione
38.36.16 ↔	Resezione dell'arteria mesenterica	38.45.30 ↔	Resezione di vene toraciche con sostituzione, NAS
38.36.17 ↔	Resezione dell'arteria iliaca con anastomosi	38.45.31 ↔	Resezione della vena cava superiore con sostituzione
38.36.19 ↔	Resezione di arterie viscerali con anastomosi, altro	38.45.38 ↔	Resezione di altre vene toraciche profonde con sostituzione
38.36.99 ↔	Resezione di arterie addominali con anastomosi, altro	38.45.39 ↔	Resezione di vene toraciche con sostituzione, altro
38.37.00 ↔	Resezione di vene addominali con anastomosi, NAS	38.45.99 ↔	Resezione di vasi toracici con sostituzione, altro
38.37.10 ↔	Resezione di vene addominali profonde con anastomosi, NAS	38.46 ↔	Resezione di arterie addominali con sostituzione
38.37.11 ↔	Resezione della vena cava inferiore con anastomosi	38.47.00 ↔	Resezione di vene addominali con sostituzione, NAS
38.37.12 ↔	Resezione della vena iliaca con anastomosi	38.47.10 ↔	Resezione di vene addominali profonde con sostituzione, NAS
38.37.19 ↔	Resezione di vene addominali profonde con anastomosi, altro	38.47.11 ↔	Resezione della vena cava inferiore con sostituzione
38.37.99 ↔	Resezione di vene addominali con anastomosi, altro	38.47.12 ↔	Resezione della vena iliaca con sostituzione
38.38.00 ↔	Resezione di arterie dell'arto inferiore con anastomosi, NAS	38.47.19 ↔	Resezione di vene addominali profonde con sostituzione, altro
38.38.10 ↔	Resezione dell'arteria femorale (comune) (superficiale) con anastomosi	38.47.99 ↔	Resezione di vene addominali con sostituzione, altro
38.38.11 ↔	Resezione dell'arteria femorale profonda con anastomosi	38.48.00 ↔	Resezione di arterie dell'arto inferiore con sostituzione, NAS
38.38.12 ↔	Resezione dell'arteria poplitea con anastomosi	38.48.10 ↔	Resezione dell'arteria femorale (comune) (superficiale) con sostituzione
38.38.99 ↔	Resezione di arterie dell'arto inferiore con anastomosi, altro	38.48.11 ↔	Resezione dell'arteria femorale profonda con sostituzione
38.39.00 ↔	Resezione di vene dell'arto inferiore con anastomosi, NAS	38.48.12 ↔	Resezione dell'arteria poplitea con sostituzione
38.39.10 ↔	Resezione di vene dell'arto inferiore con anastomosi, vene profonde	38.48.13 ↔	Resezione di arterie della gamba con sostituzione
38.39.99 ↔	Resezione di vene dell'arto inferiore con anastomosi, altro	38.48.99 ↔	Resezione di arterie dell'arto inferiore con sostituzione, altro
38.41 ↔	Resezione di vasi intracranici con sostituzione	38.49.00 ↔	Resezione di vene dell'arto inferiore con sostituzione, NAS
38.42 ↔	Resezione di altri vasi del capo e collo con sostituzione	38.49.10 ↔	Resezione di vene profonde dell'arto inferiore con sostituzione
38.43.00 ↔	Resezione di vasi dell'arto superiore con sostituzione, NAS	38.49.99 ↔	Resezione di vene dell'arto inferiore con sostituzione, altro
38.43.10 ↔	Resezione di arterie dell'arto superiore con sostituzione, NAS	38.66.00 ↔	Altra asportazione di arterie addominali, NAS
38.43.11 ↔	Resezione dell'arteria ascellare con sostituzione	38.66.10 ↔	Altra asportazione di arterie viscerali, NAS
38.43.20 ↔	Resezione di vene dell'arto superiore con sostituzione, NAS	38.66.11 ↔	Altra asportazione del tronco celiaco
38.43.21 ↔	Resezione della vena ascellare con sostituzione	38.66.12 ↔	Altra asportazione dell'arteria gastrica
38.43.28 ↔	Resezione di altre vene profonde dell'arto superiore con sostituzione	38.66.13 ↔	Altra asportazione dell'arteria epatica
38.43.29 ↔	Resezione di vene dell'arto superiore con sostituzione, altro	38.66.14 ↔	Altra asportazione dell'arteria splenica
38.43.99 ↔	Resezione di vasi dell'arto superiore con sostituzione, altro	38.66.15 ↔	Altra asportazione dell'arteria renale
38.44.00 ↔	Resezione dell'aorta addominale con sostituzione, NAS	38.66.16 ↔	Altra asportazione dell'arteria mesenterica
38.44.10 ↔	Resezione dell'aorta addominale con sostituzione, soprarenale	38.66.17 ↔	Altra asportazione dell'arteria lombare
38.44.11 ↔	Resezione dell'aorta addominale con sostituzione, infrarenale	38.66.18 ↔	Altra asportazione dell'arteria iliaca
38.44.12 ↔	Resezione dell'aorta addominale con sostituzione, iuxtarenale	38.66.19 ↔	Altra asportazione di arterie viscerali, altro
38.44.99 ↔	Resezione dell'aorta addominale con sostituzione, altro	38.66.99 ↔	Altra asportazione di arterie addominali, altro
38.45.00 ↔	Resezione di vasi toracici con sostituzione, NAS	38.68.00 ↔	Altra asportazione di arterie dell'arto inferiore, NAS
38.45.10 ↔	Resezione dell'aorta toracica con sostituzione, NAS	38.68.10 ↔	Altra asportazione di arterie della coscia
38.45.12 ↔	Resezione dell'aorta toracica con sostituzione	38.68.20 ↔	Altra asportazione di arterie della gamba e del piede
38.45.13 ↔	Resezione dell'aorta toracoaddominale con sostituzione	38.68.99 ↔	Altra asportazione di arterie dell'arto inferiore, altro
38.45.14 ↔	Resezione dell'aorta toracica con sostituzione con protesi ibrida	38.7X.10 ↔	Interruzione della vena cava, chirurgica a cielo aperto, NAS
38.45.15 ↔	Resezione dell'aorta ascendente con sostituzione	38.7X.11 ↔	Inserzione di filtri antiemboli nella vena cava, chirurgica a cielo aperto
38.45.16 ↔	Resezione dell'arco aortico con sostituzione	38.7X.12 ↔	Rimozione di filtri antiemboli dalla vena cava, chirurgica a cielo aperto
38.45.17 ↔	Resezione dell'aorta ascendente nonché dell'arco aortico con sostituzione	38.7X.13 ↔	Legatura o plicatura della vena cava, chirurgica a cielo aperto
38.45.19 ↔	Resezione dell'aorta toracica con sostituzione, altro	38.7X.19 ↔	Interruzione della vena cava, chirurgica a cielo aperto, altro
		38.84.00 ↔	Altra occlusione chirurgica dell'aorta, NAS
		38.84.10 ↔	Altra occlusione chirurgica dell'aorta toracica
		38.84.20 ↔	Altra occlusione chirurgica dell'aorta addominale
		38.84.31 ↔	Legatura del dotto arterioso pervio
		38.84.99 ↔	Altra occlusione chirurgica dell'aorta, altro
		38.85.11 ↔	Altra occlusione chirurgica dell'arteria succlavia
		38.85.12 ↔	Altra occlusione chirurgica dell'arteria polmonare
		38.85.13 ↔	Altra occlusione chirurgica del tronco brachiocefalico

38.85.21 ↔	Altra occlusione chirurgica della vena cava superiore	39.25.00 ↔	Bypass aorto-iliaco-femorale, NAS
38.85.22 ↔	Altra occlusione chirurgica della vena polmonare	39.25.10 ↔	Bypass aorto-iliaco-femorale, aortico, NAS
38.85.23 ↔	Altra occlusione chirurgica della vena succlavia	39.25.11 ↔	Bypass aorto-iliaco
38.86.00 ↔	Altra occlusione chirurgica di arterie addominali, NAS	39.25.12 ↔	Bypass aorto-femorale
38.86.10 ↔	Altra occlusione chirurgica di arterie viscerali, NAS	39.25.13 ↔	Bypass aorto-popliteo
38.86.11 ↔	Altra occlusione chirurgica del tronco celiaco	39.25.14 ↔	Bypass aorto-crutale
38.86.12 ↔	Altra occlusione chirurgica dell'arteria gastrica	39.25.19 ↔	Bypass aorto-iliaco-femorale, aortico, altro
38.86.13 ↔	Altra occlusione chirurgica dell'arteria epatica	39.25.20 ↔	Bypass ilio-femorale, NAS
38.86.14 ↔	Altra occlusione chirurgica dell'arteria splenica	39.25.21 ↔	Bypass ilio-iliaco
38.86.15 ↔	Altra occlusione chirurgica dell'arteria renale	39.25.22 ↔	Bypass ilio-femorale
38.86.16 ↔	Altra occlusione chirurgica dell'arteria mesenterica	39.25.23 ↔	Bypass ilio-popliteo
38.86.17 ↔	Altra occlusione chirurgica dell'arteria iliaca	39.25.24 ↔	Bypass ilio-crutale
38.86.19 ↔	Altra occlusione chirurgica di arterie viscerali, altro	39.25.29 ↔	Bypass ilio-femorale, altro
38.86.99 ↔	Altra occlusione chirurgica di arterie addominali, altro	39.25.30 ↔	Bypass otturatorio (extraanatomico)
38.87.00 ↔	Altra occlusione chirurgica di vene addominali, NAS	39.25.99 ↔	Bypass aorto-iliaco-femorale, altro
38.87.10 ↔	Altra occlusione chirurgica di vene addominali profonde, NAS	39.26.00 ↔	Altri shunt o bypass vascolari intraaddominali, NAS
38.87.11 ↔	Altra occlusione chirurgica della vena cava inferiore	39.26.10 ↔	Altri shunt o bypass vascolari intraaddominali, arterie viscerali
38.87.12 ↔	Altra occlusione chirurgica della vena iliaca comune e iliaca interna	39.26.11 ↔	Altri shunt o bypass vascolari intraaddominali, aorta
38.87.19 ↔	Altra occlusione chirurgica di vene addominali profonde, altro	39.26.12 ↔	Altri shunt o bypass vascolari intraaddominali, arteria renale
38.87.99 ↔	Altra occlusione chirurgica di vene addominali, altro	39.26.19 ↔	Altri shunt o bypass vascolari intraaddominali, altre arterie viscerali
39.0X.00 ↔	Shunt arterioso sistemico-polmonare, NAS	39.26.99 ↔	Altri shunt o bypass vascolari intraaddominali, altro
39.0X.10 ↔	Anastomosi succlavia-polmonare (Blalock-Taussig)	39.28 ↔	Bypass vascolare extracranico-intracranico (EC-IC)
39.0X.11 ↔	Anastomosi aorta-polmonare destra (Waterston-Cooley)	39.29.00 ↔	Altri shunt o bypass vascolari (periferici), NAS
39.0X.12 ↔	Anastomosi aorta discendente-polmonare sinistra (Potts-Smith)	39.29.10 ↔	Shunt o bypass vascolari di arterie dell'arto inferiore, NAS
39.0X.13 ↔	Anastomosi polmonare sinistra-polmonare destra	39.29.11 ↔	Shunt o bypass vascolari femoro-femorale
39.0X.20 ↔	Shunt protesico polmonare-aorta, centrale	39.29.12 ↔	Shunt o bypass vascolari femoro-popliteo
39.0X.21 ↔	Shunt protesico polmonare-aorta, periferico	39.29.13 ↔	Shunt o bypass vascolari femoro-crutale
39.0X.23 ↔	Banding dell'arteria polmonare	39.29.14 ↔	Shunt o bypass vascolari femoro-pedidio
39.0X.24 ↔	Shunt arterioso sistemico-polmonare, intervento di Damus-Kay-Stansel	39.29.15 ↔	Shunt o bypass vascolari popliteo-crutale e popliteo-pedidio
39.0X.99 ↔	Shunt arterioso sistemico-polmonare, altro	39.29.16 ↔	Shunt o bypass vascolari di arterie della gamba e del piede
39.10 ↔	Shunt venoso intraaddominale, NAS	39.29.19 ↔	Shunt o bypass vascolari di arterie dell'arto inferiore, altro
39.11.00 ↔	Confezione e revisione di shunt portosistemico, TIPS, NAS	39.29.20 ↔	Shunt o bypass vascolari di arterie dell'arto superiore
39.11.11 ↔	Confezione di shunt portosistemico, impiego di angioplastica percutanea (con palloncino)	39.29.30 ↔	Altri shunt o bypass vascolari (periferici), extraanatomici, NAS
39.11.12 ↔	Confezione di shunt portosistemico, trombolisi e trombectomia percutanea	39.29.31 ↔	Shunt o bypass vascolare succlavia-femorale
39.11.13 ↔	Confezione di shunt portosistemico, impiego di stent	39.29.32 ↔	Shunt o bypass vascolare axillo-femorale
39.11.21 ↔	Revisione di shunt portosistemico, occlusione percutanea	39.29.33 ↔	Bypass crossover femoro-femorale
39.11.22 ↔	Revisione di shunt portosistemico, posa di stent	39.29.39 ↔	Altri shunt o bypass vascolari (periferici), extraanatomici, altro
39.11.23 ↔	Revisione di shunt portosistemico, impiego di trombolisi e trombectomia percutanea	39.29.40 ↔	Shunt o bypass vascolari di vene
39.11.24 ↔	Revisione di shunt portosistemico, riduzione percutanea di shunt portosistemico esistente	39.29.80 ↔	Shunt temporaneo intraoperatorio, NAS
39.11.99 ↔	Confezione e revisione di shunt portosistemico, TIPS, altro	39.29.81 ↔	Shunt temporaneo intraoperatorio, arterio-arterioso
39.19 ↔	Shunt venoso intraaddominale, altro	39.29.82 ↔	Shunt temporaneo intraoperatorio, arteriovenoso
39.21.00 ↔	Anastomosi vena cava-arteria polmonare, NAS	39.29.89 ↔	Shunt temporaneo intraoperatorio, altro
39.21.10 ↔	Intervento di Glenn su cuore funzionalmente/morfologicamente monoventricolare	39.29.99 ↔	Altri shunt o bypass vascolari (periferici), altro
39.21.99 ↔	Anastomosi vena cava-arteria polmonare, altro	39.2A ↔	Bypass vascolare intracranico-intracranico
39.22.11 ↔	Bypass: carotide-carotide	39.31.10 ↔	Sutura di arteria del capo e del collo, NAS
39.22.12 ↔	Bypass: carotide-vertebrale	39.31.11 ↔	Sutura di arteria intracranica
39.22.13 ↔	Bypass: carotide-succlavia	39.31.19 ↔	Sutura di arteria del capo e del collo, altro
39.22.14 ↔	Bypass: carotide-aorta	39.31.20 ↔	Sutura di arteria del braccio, NAS
39.22.19 ↔	Bypass carotideo, altro	39.31.21 ↔	Sutura dell'arteria ascellare
39.22.21 ↔	Bypass: succlavia all'aorta	39.31.22 ↔	Sutura dell'arteria brachiale
39.22.29 ↔	Bypass dell'arteria succlavia, altro	39.31.29 ↔	Sutura di arteria del braccio, altro
39.22.99 ↔	Bypass aorto-succlavio-carotideo, altro	39.31.30 ↔	Sutura di arteria dell'avambraccio
39.23 ↔	Altro shunt o bypass vascolare intratoracico	39.31.40 ↔	Sutura di arteria della mano
39.24 ↔	Bypass aorto-renale	39.31.50 ↔	Sutura di arteria dell'arto inferiore
		39.31.60 ↔	Sutura dell'aorta, NAS
		39.31.61 ↔	Sutura dell'aorta toracica
		39.31.62 ↔	Sutura dell'aorta addominale
		39.31.69 ↔	Sutura dell'aorta, altro
		39.31.70 ↔	Sutura di altre arterie toraciche, NAS
		39.31.71 ↔	Sutura dell'arteria polmonare
		39.31.72 ↔	Sutura del tronco brachiocefalico
		39.31.73 ↔	Sutura dell'arteria succlavia

39.31.79 ↔	Sutura di arterie toraciche, altro	39.56.47 ↔	Riparazione dell'arteria mesenterica con patch tissutale
39.31.80 ↔	Sutura di arterie addominali, NAS	39.56.48 ↔	Riparazione dell'arteria iliaca con patch tissutale
39.31.81 ↔	Sutura del tronco celiaco	39.56.49 ↔	Riparazione di arterie addominali con patch tissutale, altro
39.31.82 ↔	Sutura dell'arteria gastrica	39.56.50 ↔	Riparazione di vene addominali con patch tissutale, NAS
39.31.83 ↔	Sutura dell'arteria epatica	39.56.51 ↔	Riparazione della vena cava inferiore con patch tissutale
39.31.84 ↔	Sutura dell'arteria splenica	39.56.52 ↔	Riparazione della vena iliaca con patch tissutale
39.31.85 ↔	Sutura dell'arteria renale	39.56.59 ↔	Riparazione di vene addominali con patch tissutale, altro
39.31.86 ↔	Sutura dell'arteria mesenterica	39.56.60 ↔	Riparazione di vasi dell'arto inferiore con patch tissutale, NAS
39.31.87 ↔	Sutura dell'arteria lombare	39.56.61 ↔	Riparazione di arterie dell'arto inferiore con patch tissutale
39.31.88 ↔	Sutura dell'arteria iliaca	39.56.62 ↔	Riparazione della vena femorale e vena poplitea con patch tissutale
39.31.89 ↔	Sutura di arterie addominali, altro	39.56.63 ↔	Riparazione di altre vene profonde dell'arto inferiore con patch tissutale
39.32.11 ↔	Sutura di vena intracranica	39.56.64 ↔	Riparazione di vene superficiali della coscia con patch tissutale
39.32.19 ↔	Sutura di vena del capo e del collo, altro	39.56.69 ↔	Riparazione di vasi dell'arto inferiore con patch tissutale, altro
39.32.30 ↔	Sutura di vena toracica, NAS	39.56.99 ↔	Riparazione di vaso sanguigno con patch tissutale, altro
39.32.31 ↔	Sutura della vena cava superiore	39.57.00 ↔	Riparazione di vaso sanguigno con patch sintetico, NAS
39.32.32 ↔	Sutura della vena brachiocefalica	39.57.11 ↔	Riparazione di vasi intracranici con patch sintetico
39.32.39 ↔	Sutura di vena toracica, altro	39.57.12 ↔	Riparazione di arterie extracraniche del capo e del collo con patch sintetico
39.32.40 ↔	Sutura di vena addominale, NAS	39.57.13 ↔	Riparazione della vena giugulare con patch sintetico
39.32.41 ↔	Sutura della vena cava inferiore	39.57.19 ↔	Riparazione di vaso sanguigno del capo e del collo con patch sintetico, altro
39.32.42 ↔	Sutura della vena iliaca comune e iliaca esterna	39.57.20 ↔	Riparazione di vasi dell'arto superiore con patch sintetico, NAS
39.49.10 ↔	Revisione di anastomosi vascolare	39.57.21 ↔	Riparazione di arterie dell'arto superiore con patch sintetico
39.49.30 ↔	Sostituzione di condotto cardiaco	39.57.22 ↔	Riparazione della vena succlavia, vena ascellare e vena brachiocefalica con patch sintetico
39.51.00 ↔	Clipping di aneurismi, NAS	39.57.23 ↔	Riparazione di altre vene profonde dell'arto superiore con patch sintetico
39.51.11 ↔	Clipping di aneurismi intracranici	39.57.29 ↔	Riparazione di vasi dell'arto superiore con patch sintetico, altro
39.51.99 ↔	Clipping di aneurismi, altro	39.57.30 ↔	Riparazione di vaso toracico con patch sintetico, NAS
39.52.11 ↔	Altra riparazione di aneurismi di vasi intracranici	39.57.31 ↔	Riparazione dell'aorta toracica con patch sintetico
39.52.19 ↔	Altra riparazione di aneurismi di vasi del capo e del collo, altro	39.57.32 ↔	Riparazione della vena polmonare con patch sintetico
39.52.20 ↔	Altra riparazione di aneurismi dell'aorta, NAS	39.57.33 ↔	Riparazione della vena cava superiore con patch sintetico
39.52.21 ↔	Altra riparazione chirurgica a cielo aperto di aneurismi dell'aorta ascendente, dell'arco aortico e dell'aorta toracica	39.57.39 ↔	Riparazione di vaso toracico con patch sintetico, altro
39.52.22 ↔	Altra riparazione chirurgica a cielo aperto di aneurismi dell'aorta addominale	39.57.40 ↔	Riparazione di arterie addominali con patch sintetico, NAS
39.52.29 ↔	Altra riparazione di aneurismi dell'aorta, altro	39.57.41 ↔	Riparazione dell'aorta addominale con patch sintetico
39.53 ↔	Riparazione di fistola arteriovenosa	39.57.42 ↔	Riparazione del tronco celiaco con patch sintetico
39.54.10 ↔	Intervento di dissezione dell'aorta (re-entry), aorta toracica	39.57.43 ↔	Riparazione dell'arteria gastrica con patch sintetico
39.54.20 ↔	Intervento di dissezione dell'aorta (re-entry), aorta addominale	39.57.44 ↔	Riparazione dell'arteria epatica con patch sintetico
39.55 ↔	Reimpianto di vaso renale aberrante	39.57.45 ↔	Riparazione dell'arteria splenica con patch sintetico
39.56.00 ↔	Riparazione di vaso sanguigno con patch tissutale, NAS	39.57.46 ↔	Riparazione dell'arteria renale con patch sintetico
39.56.11 ↔	Riparazione di vasi intracranici con patch tissutale	39.57.47 ↔	Riparazione dell'arteria mesenterica con patch sintetico
39.56.12 ↔	Riparazione della vena giugulare con patch tissutale	39.57.48 ↔	Riparazione dell'arteria iliaca con patch sintetico
39.56.19 ↔	Riparazione di vaso sanguigno del capo e del collo con patch tissutale, altro	39.57.49 ↔	Riparazione di arterie addominali con patch sintetico, altro
39.56.20 ↔	Riparazione di vasi dell'arto superiore con patch tissutale, NAS	39.57.50 ↔	Riparazione di vene addominali con patch sintetico, NAS
39.56.21 ↔	Riparazione di arterie dell'arto superiore con patch tissutale	39.57.51 ↔	Riparazione della vena cava inferiore con patch sintetico
39.56.22 ↔	Riparazione della vena succlavia, vena ascellare e vena brachiocefalica con patch tissutale		
39.56.23 ↔	Riparazione di altre vene profonde dell'arto superiore con patch tissutale		
39.56.29 ↔	Riparazione di vasi dell'arto superiore con patch tissutale, altro		
39.56.30 ↔	Riparazione di vasi toracici con patch tissutale, NAS		
39.56.31 ↔	Riparazione dell'aorta toracica con patch tissutale		
39.56.32 ↔	Riparazione della vena polmonare con patch tissutale		
39.56.33 ↔	Riparazione della vena cava superiore con patch tissutale		
39.56.39 ↔	Riparazione di vasi toracici con patch tissutale, altro		
39.56.40 ↔	Riparazione di arterie addominali con patch tissutale, NAS		
39.56.41 ↔	Riparazione dell'aorta addominale con patch tissutale		
39.56.42 ↔	Riparazione del tronco celiaco con patch tissutale		
39.56.43 ↔	Riparazione dell'arteria gastrica con patch tissutale		
39.56.44 ↔	Riparazione dell'arteria epatica con patch tissutale		
39.56.45 ↔	Riparazione dell'arteria splenica con patch tissutale		
39.56.46 ↔	Riparazione dell'arteria renale con patch tissutale		



39.57.52 ↔	Riparazione della vena iliaca con patch sintetico	39.61.15 ↔	Circolazione extracorporea (CEC) convenzionale in ipotermia, temperatura sconosciuta
39.57.59 ↔	Riparazione di vene addominali con patch sintetico, altro	39.61.21 ↔	Circolazione extracorporea minimizzata (Mini-CEC) in normotermia (più di 35°C)
39.57.60 ↔	Riparazione di vasi dell'arto inferiore con patch sintetico, NAS	39.61.22 ↔	Circolazione extracorporea minimizzata (Mini-CEC) in ipotermia leggera (da 32 a 35°C)
39.57.61 ↔	Riparazione di arterie dell'arto inferiore con patch sintetico	39.61.23 ↔	Circolazione extracorporea minimizzata (Mini-CEC) in ipotermia moderata (da 26 a meno di 32°C)
39.57.62 ↔	Riparazione della vena femorale e vena poplitea con patch sintetico	39.61.24 ↔	Circolazione extracorporea minimizzata (Mini-CEC) in ipotermia marcata (da 20 a meno di 26°C)
39.57.63 ↔	Riparazione di altre vene profonde dell'arto inferiore con patch sintetico	39.61.25 ↔	Circolazione extracorporea minimizzata (Mini-CEC) in ipotermia profonda (meno di 20°C)
39.57.64 ↔	Riparazione di vene superficiali della coscia con patch sintetico	39.61.26 ↔	Circolazione extracorporea minimizzata (Mini-CEC) in ipotermia, temperatura sconosciuta
39.57.69 ↔	Riparazione di vasi dell'arto inferiore con patch sintetico, altro	39.61.99 ↔	Circolazione extracorporea (ECC), altro
39.57.99 ↔	Riparazione di vaso sanguigno con patch sintetico, altro	39.66 ↔	Bypass cardiopolmonare percutaneo
39.59.31 ↔	Altra riparazione di vasi intracranici	39.71.00 ↔	Impianto endovascolare di stent graft (protesi stent) nell'aorta addominale, NAS
39.59.32 ↔	Altra riparazione del tratto extracranico dell'arteria vertebrale	39.71.09 ↔	Impianto endovascolare di stent graft (protesi stent) nell'aorta addominale, altro
39.59.33 ↔	Altra riparazione di arterie extracraniche del capo e del collo, altro	39.71.21 ↔	Impianto endovascolare di stent graft (protesi stent) nell'aorta addominale, senza apertura
39.59.34 ↔	Altra riparazione della vena giugulare	39.71.22 ↔	Impianto endovascolare di stent graft (protesi stent) nell'aorta addominale, con 1 apertura
39.59.39 ↔	Altra riparazione di vasi del capo e del collo, altro	39.71.23 ↔	Impianto endovascolare di stent graft (protesi stent) nell'aorta addominale, con 2 aperture
39.59.40 ↔	Altra riparazione di vasi dell'arto superiore, NAS	39.71.24 ↔	Impianto endovascolare di stent graft (protesi stent) nell'aorta addominale, con 3 aperture
39.59.41 ↔	Altra riparazione di arterie dell'arto superiore, NAS	39.71.25 ↔	Impianto endovascolare di stent graft (protesi stent) nell'aorta addominale, con 4 e più aperture
39.59.42 ↔	Altra riparazione della vena succlavia, vena ascellare e vena brachiocefalica	39.71.31 ↔	Impianto endovascolare di stent graft (protesi stent) nell'aorta addominale, con rivascolarizzazione di branche tramite la tecnica con protesi in parallelo
39.59.48 ↔	Altra riparazione di altre vene profonde dell'arto superiore	39.71.32 ↔	Impianto endovascolare di stent graft (protesi stent) nell'aorta addominale, con rivascolarizzazione di due o più branche tramite la tecnica con protesi in parallelo
39.59.49 ↔	Altra riparazione di vasi dell'arto superiore, altro	39.72.00 ↔	Riparazione o occlusione endovascolare dei vasi della testa e del collo, NAS
39.59.50 ↔	Altra riparazione di vasi toracici, NAS	39.72.09 ↔	Riparazione o occlusione endovascolare dei vasi della testa e del collo, altro
39.59.51 ↔	Altra riparazione dell'aorta toracica	39.72.10 ↔	Embolizzazione selettiva di vasi intracranici, NAS
39.59.52 ↔	Altra riparazione dell'arteria polmonare	39.72.11 ↔	Embolizzazione selettiva di vasi intracranici con particelle o coils
39.59.53 ↔	Altra riparazione di arterie toraciche, altro	39.72.12 ↔	Embolizzazione selettiva di vasi intracranici con liquidi embolizzanti, palloncini o filtri
39.59.54 ↔	Altra riparazione della vena polmonare	39.72.14 ↔	Embolizzazione selettiva di vasi intracranici con sostanza adesiva
39.59.55 ↔	Altra riparazione della vena cava superiore	39.72.15 ↔	Embolizzazione selettiva di vasi intracranici con plugs
39.59.59 ↔	Altra riparazione di vasi toracici, altro	39.72.19 ↔	Embolizzazione selettiva di vasi intracranici, altro
39.59.60 ↔	Altra riparazione di arterie addominali, NAS	39.72.20 ↔	Embolizzazione selettiva di vasi extracranici della testa e del collo, NAS
39.59.61 ↔	Altra riparazione dell'aorta addominale	39.72.21 ↔	Embolizzazione selettiva di vasi extracranici della testa e del collo con particelle o coils
39.59.62 ↔	Altra riparazione del tronco celiaco	39.72.22 ↔	Embolizzazione selettiva di vasi extracranici del capo e del collo con liquidi embolizzanti, palloncini o filtri
39.59.63 ↔	Altra riparazione dell'arteria gastrica	39.72.24 ↔	Embolizzazione selettiva di vasi extracranici della testa e del collo con sostanza adesiva
39.59.64 ↔	Altra riparazione dell'arteria epatica	39.72.25 ↔	Embolizzazione selettiva di vasi extracranici della testa e del collo con plugs
39.59.65 ↔	Altra riparazione dell'arteria splenica	39.72.29 ↔	Embolizzazione selettiva di vasi extracranici della testa e del collo, altro
39.59.66 ↔	Altra riparazione dell'arteria renale	39.73.00 ↔	Impianto endovascolare di stent graft (protesi stent) nell'aorta toracica e toracoaddominale, NAS
39.59.67 ↔	Altra riparazione dell'arteria mesenterica	39.73.09 ↔	Impianto endovascolare di stent graft (protesi stent) nell'aorta toracica e toracoaddominale, altro
39.59.68 ↔	Altra riparazione dell'arteria iliaca	39.73.31 ↔	Impianto endovascolare di stent grafts (protesi stent) nell'aorta toracica, senza apertura
39.59.69 ↔	Altra riparazione di arterie addominali, altro	39.73.32 ↔	Impianto endovascolare di stent grafts (protesi stent) nell'aorta toracica, con 1 apertura
39.59.70 ↔	Altra riparazione di vene addominali, NAS		
39.59.71 ↔	Altra riparazione della vena cava inferiore		
39.59.72 ↔	Altra riparazione della vena iliaca		
39.59.79 ↔	Altra riparazione di vene addominali, altro		
39.59.80 ↔	Altra riparazione di vasi dell'arto inferiore, NAS		
39.59.81 ↔	Altra riparazione di arterie dell'arto inferiore		
39.59.82 ↔	Altra riparazione della vena femorale		
39.59.83 ↔	Altra riparazione della vena poplitea		
39.59.88 ↔	Altra riparazione di altre vene profonde dell'arto inferiore		
39.59.90 ↔	Altra riparazione di vasi, valvuloplastica venosa		
39.61.00 ↔	Circolazione extracorporea (ECC), NAS		
39.61.10 ↔	Circolazione extracorporea (CEC) convenzionale in normotermia (più di 35°C)		
39.61.11 ↔	Circolazione extracorporea (CEC) convenzionale in ipotermia leggera (da 32 a 35°C)		
39.61.12 ↔	Circolazione extracorporea (CEC) convenzionale in ipotermia moderata (da 26 a meno di 32°C)		
39.61.13 ↔	Circolazione extracorporea (CEC) convenzionale in ipotermia marcata (da 20 a meno di 26°C)		
39.61.14 ↔	Circolazione extracorporea (CEC) convenzionale in ipotermia profonda (meno di 20°C)		

39.73.33 ↔	Impianto endovascolare di stent grafts (protesi stent) nell'aorta toracica, con 2 aperture	39.79.29 ↔	Embolizzazione o occlusione mediante spirali di altri vasi, altro
39.73.34 ↔	Impianto endovascolare di stent grafts (protesi stent) nell'aorta toracica, con 3 aperture	39.79.31 ↔	Embolizzazione selettiva con liquidi embolizzanti di vasi dell'arto superiore
39.73.35 ↔	Impianto endovascolare di stent grafts (protesi stent) nell'aorta toracica, con 4 e più aperture	39.79.32 ↔	Embolizzazione selettiva con liquidi embolizzanti dell'aorta
39.73.36 ↔	Impianto endovascolare di stent grafts (protesi stent) nell'aorta toracica, con rivascularizzazione di branca tramite la tecnica con protesi in parallelo	39.79.34 ↔	Embolizzazione selettiva con liquidi embolizzanti di vasi toracici
39.73.37 ↔	Impianto endovascolare di stent grafts (protesi stent) nell'aorta toracica, con rivascularizzazione di 2 e più branche tramite la tecnica con protesi in parallelo	39.79.35 ↔	Embolizzazione selettiva con liquidi embolizzanti di vasi viscerali
39.73.41 ↔	Impianto endovascolare di stent grafts (protesi stent) nell'aorta toracoaddominale, senza apertura	39.79.36 ↔	Embolizzazione selettiva con liquidi embolizzanti di vasi addominali
39.73.42 ↔	Impianto endovascolare di stent grafts (protesi stent) nell'aorta toracoaddominale, con 1 apertura	39.79.38 ↔	Embolizzazione selettiva con liquidi embolizzanti di vasi spinali
39.73.43 ↔	Impianto endovascolare di stent grafts (protesi stent) nell'aorta toracoaddominale, con 2 aperture	39.79.40 ↔	Embolizzazione selettiva con palloncini staccabili di altri vasi, NAS
39.73.44 ↔	Impianto endovascolare di stent grafts (protesi stent) nell'aorta toracoaddominale, con 3 aperture	39.79.41 ↔	Embolizzazione selettiva con palloncini staccabili di vasi dell'arto superiore
39.73.45 ↔	Impianto endovascolare di stent grafts (protesi stent) nell'aorta toracoaddominale, con 4 e più aperture	39.79.42 ↔	Embolizzazione selettiva con palloncini staccabili dell'aorta
39.73.46 ↔	Impianto endovascolare di stent grafts (protesi stent) nell'aorta toracoaddominale, con rivascularizzazione di branca tramite la tecnica con protesi in parallelo	39.79.44 ↔	Embolizzazione selettiva con palloncini staccabili di vasi toracici
39.73.47 ↔	Impianto endovascolare di stent grafts (protesi stent) nell'aorta toracoaddominale, con rivascularizzazione di 2 e più branche tramite la tecnica con protesi in parallelo	39.79.45 ↔	Embolizzazione selettiva con palloncini staccabili di vasi viscerali
39.76.62 ↔	Trombectomia percutanea di vaso(i) extracranico(i) con stent	39.79.46 ↔	Embolizzazione selettiva con palloncini staccabili di vasi addominali
39.77.00 ↔	Intervento percutaneo transluminale endovascolare su vaso(i) intracranico(i), NAS	39.79.47 ↔	Embolizzazione selettiva con palloncini staccabili di vasi spinali
39.77.09 ↔	Intervento endovascolare percutaneo transluminale su vaso(i) intracranico(i), altro	39.79.48 ↔	Embolizzazione selettiva con palloncini staccabili di vasi dell'arto inferiore
39.77.10 ↔	Angioplastica percutanea di vaso(i) intracranico(i) con palloncino	39.79.49 ↔	Embolizzazione selettiva con palloncini staccabili di altri vasi, altro
39.77.20 ↔	Angioplastica percutanea di vaso(i) intracranico(i) con lama	39.79.50 ↔	Embolizzazione selettiva con filtri di altri vasi, NAS
39.77.30 ↔	Angioplastica percutanea di vaso(i) intracranico(i) con laser	39.79.51 ↔	Embolizzazione selettiva con filtri di vasi dell'arto superiore
39.77.40 ↔	Aterectomia percutanea di vaso(i) intracranico(i)	39.79.52 ↔	Embolizzazione selettiva con filtri dell'aorta
39.77.50 ↔	Trombolisi percutanea selettiva di vaso(i) intracranico(i)	39.79.54 ↔	Embolizzazione selettiva con filtri di vasi toracici
39.77.60 ↔	Trombectomia percutanea di vaso(i) intracranico(i), NAS	39.79.55 ↔	Embolizzazione selettiva con filtri di vasi viscerali
39.77.61 ↔	Trombectomia percutanea rotazionale di vaso(i) intracranico(i)	39.79.56 ↔	Embolizzazione selettiva con filtri di vasi addominali
39.77.62 ↔	Trombectomia percutanea di vaso(i) intracranico(i) con stent	39.79.57 ↔	Embolizzazione selettiva con filtri di vasi dell'arto inferiore
39.77.69 ↔	Trombectomia percutanea di vaso(i) intracranico(i), altro	39.79.58 ↔	Embolizzazione selettiva con filtri di vasi spinali
39.77.70 ↔	Rimozione percutanea di corpo estraneo endovascolare da vaso(i) intracranico(i)	39.79.59 ↔	Embolizzazione selettiva con filtri di altri vasi, altro
39.77.80 ↔	Spasmodolisi percutanea transluminale endoarteriosa per vasospasmi cerebrali	39.79.61 ↔	Embolizzazione selettiva con particelle di vasi dell'arto superiore
39.79.21 ↔	Embolizzazione o occlusione mediante spirali dell'arto superiore	39.79.62 ↔	Embolizzazione selettiva con particelle dell'aorta
39.79.22 ↔	Embolizzazione o occlusione mediante spirali dell'aorta	39.79.64 ↔	Embolizzazione selettiva con particelle di vasi toracici
39.79.24 ↔	Embolizzazione o occlusione mediante spirali di vasi toracici	39.79.65 ↔	Embolizzazione selettiva con particelle di vasi viscerali
39.79.25 ↔	Embolizzazione o occlusione mediante spirali di vasi viscerali	39.79.66 ↔	Embolizzazione selettiva con particelle di vasi addominali
39.79.26 ↔	Embolizzazione o occlusione mediante spirali di vasi addominali	39.79.67 ↔	Embolizzazione selettiva con particelle di vasi dell'arto inferiore
39.79.27 ↔	Embolizzazione o occlusione mediante spirali dell'arto inferiore	39.79.68 ↔	Embolizzazione selettiva con particelle di vasi spinali
39.79.28 ↔	Embolizzazione o occlusione mediante spirali di vasi spinali	39.79.70 ↔	Occlusione mediante cateterismo con laser di arterie, altri vasi, NAS
		39.79.71 ↔	Occlusione mediante cateterismo con laser, di arterie dell'arto superiore
		39.79.72 ↔	Occlusione mediante cateterismo con laser, dell'aorta
		39.79.74 ↔	Occlusione mediante cateterismo con laser, di vasi toracici
		39.79.75 ↔	Occlusione mediante cateterismo con laser, di vasi dell'arto inferiore
		39.79.76 ↔	Occlusione mediante cateterismo con laser, di vasi viscerali
		39.79.77 ↔	Occlusione mediante cateterismo con laser, di vasi addominali
		39.79.79 ↔	Occlusione mediante cateterismo con laser di arterie, altri vasi, altro

39.79.80 ↔	Occlusione mediante cateterismo con radiofrequenza di arterie, altri vasi, NAS	39.8X.99 ↔	Interventi sul globo carotideo, sul seno carotideo e su altri glomi vascolari, altro
39.79.81 ↔	Occlusione mediante cateterismo con radiofrequenza, di arterie dell'arto superiore	39.99.10 ↔	Aortopessia
39.79.82 ↔	Occlusione mediante cateterismo con radiofrequenza dell'aorta	39.99.20 ↔	Interventi per anomalie vascolari congenite, NAS
39.79.84 ↔	Occlusione mediante cateterismo con radiofrequenza di vasi toracici	39.99.21 ↔	Interventi per anomalie congenite dell'istmo aortico (stenosi) o per arco aortico interrotto
39.79.85 ↔	Occlusione mediante cateterismo con radiofrequenza di vasi dell'arto inferiore	39.99.22 ↔	Interventi per anomalie congenite dell'arteria o vena polmonare o per arteria lusoria
39.79.86 ↔	Occlusione mediante cateterismo con radiofrequenza di vasi viscerali	39.99.23 ↔	Interventi per anomalie congenite della vena cava
39.79.87 ↔	Occlusione mediante cateterismo con radiofrequenza di vasi addominali	39.99.24 ↔	Interventi per unifocalizzazione di vasi collaterali congeniti
39.79.89 ↔	Occlusione mediante cateterismo con radiofrequenza di altri vasi, altro	39.99.30 ↔	Intervento di occlusione mediante catetere del dotto arterioso di Botallo, NAS
39.79.A0 ↔	Embolizzazione selettiva con plugs di altri vasi, NAS	39.99.31 ↔	Intervento di occlusione mediante catetere del dotto arterioso di Botallo, con spirale (coil)
39.79.A1 ↔	Embolizzazione selettiva con plugs di vasi dell'arto superiore	39.99.32 ↔	Intervento di occlusione mediante catetere del dotto arterioso di Botallo, con Amplatzer duct occluder
39.79.A2 ↔	Embolizzazione selettiva con plugs dell'aorta	39.99.38 ↔	Intervento di occlusione mediante catetere del dotto arterioso di Botallo, altro
39.79.A4 ↔	Embolizzazione selettiva con plugs di vasi toracici	39.99.39 ↔	Interventi per altre anomalie vascolari congenite
39.79.A5 ↔	Embolizzazione selettiva con plugs di vasi viscerali	39.B1.11 ↔	Impianto (percutaneo) transluminale di stents senza liberazione di sostanza medicamentosa, vasi intracranici
39.79.A6 ↔	Embolizzazione selettiva con plugs di vasi addominali	39.B1.L1 ↔	Impianto (percutaneo) transluminale di stents senza liberazione di sostanza medicamentosa, vasi spinali
39.79.A7 ↔	Embolizzazione selettiva con plugs di vasi dell'arto inferiore	39.B2.11 ↔	Impianto (percutaneo) transluminale di stents con liberazione di sostanza medicamentosa, vasi intracranici
39.79.A8 ↔	Embolizzazione selettiva con plugs di vasi spinali	39.B2.L1 ↔	Impianto (percutaneo) transluminale di stents con liberazione di sostanza medicamentosa, vasi spinali
39.79.A9 ↔	Embolizzazione selettiva con plugs di altri vasi, altro	39.B3.11 ↔	Impianto (percutaneo) transluminale di stents ricoperti senza liberazione di sostanza medicamentosa, vasi intracranici
39.7A.00 ↔	Impianto endovascolare di stent grafts (protesi stent) in altri vasi, NAS	39.B3.L1 ↔	Impianto (percutaneo) transluminale di stents ricoperti senza liberazione di sostanza medicamentosa, vasi spinali
39.7A.09 ↔	Impianto endovascolare di stent grafts (protesi stent) in altri vasi, altro	39.B4.11 ↔	Impianto (percutaneo) transluminale di stents ricoperti con liberazione di sostanza medicamentosa, vasi intracranici
39.7A.11 ↔	Impianto endovascolare, livello iliaco, 1 protesi stent, senza diramazione	39.B4.L1 ↔	Impianto (percutaneo) transluminale di stents ricoperti con liberazione di sostanza medicamentosa, vasi spinali
39.7A.12 ↔	Impianto endovascolare, livello iliaco, 2 protesi stent, senza diramazione	39.B5.11 ↔	Impianto (percutaneo) transluminale di stents Cheatham Platinum non ricoperti, vasi intracranici
39.7A.13 ↔	Impianto endovascolare, livello iliaco, 3 protesi stent, senza diramazione	39.B5.L1 ↔	Impianto (percutaneo) transluminale di stents Cheatham Platinum non ricoperti, vasi spinali
39.7A.14 ↔	Impianto endovascolare, livello iliaco, 4 protesi stent, senza diramazione	39.B6.11 ↔	Impianto (percutaneo) transluminale di stents Cheatham Platinum ricoperti, vasi intracranici
39.7A.15 ↔	Impianto endovascolare, livello iliaco, 5 protesi stent, senza diramazione	39.B6.L1 ↔	Impianto (percutaneo) transluminale di stents Cheatham Platinum ricoperti, vasi spinali
39.7A.16 ↔	Impianto endovascolare, livello iliaco, 6 e più protesi stent, senza diramazione	39.B7.11 ↔	Impianto (percutaneo) transluminale di stents di grande diametro non ricoperti, vasi intracranici
39.7A.21 ↔	Impianto endovascolare di stent grafts (protesi stent) nelle arterie del bacino, livello iliaco con diramazione	39.B7.L1 ↔	Impianto (percutaneo) transluminale di stents di grande diametro non ricoperti, vasi spinali
39.7A.22 ↔	Impianto endovascolare di stent grafts (protesi stent) nelle arterie del bacino, con rivascularizzazione di branca tramite la tecnica con protesi in parallelo	39.B8.11 ↔	Impianto (percutaneo) transluminale di stents di grande diametro ricoperti, vasi intracranici
39.7A.31 ↔	Impianto endovascolare di stent grafts (protesi stent) nella vena cava	39.B8.L1 ↔	Impianto (percutaneo) transluminale di stents di grande diametro ricoperti, vasi spinali
39.7A.32 ↔	Impianto endovascolare di stent grafts (protesi stent) nella vena porta	39.BE ↔	Impianto (percutaneo) transluminale di stent per biforcazioni autoespandente, intracranico
39.7A.41 ↔	Impianto endovascolare di stent grafts (protesi stent) in vasi renali	39.BF.11 ↔	Impianto (percutaneo) transluminale di microstents autoespandenti, vasi intracranici
39.8X.10 ↔	Esplorazione del globo carotideo e di altri glomi vascolari	39.BH.11 ↔	Impianto (percutaneo) transluminale di stents per flusso laminare in caso di aneurismi, vasi intracranici
39.8X.11 ↔	Asportazione del globo carotideo e di altri glomi vascolari	39.BH.L1 ↔	Impianto (percutaneo) transluminale di stents per flusso laminare in caso di aneurismi, vasi spinali
39.8X.20 ↔	Impianto o sostituzione di generatore di impulsi per l'attivazione del baroriflesso	40.3X.10 ↔	Linfadenectomia regionale quale intervento indipendente, NAS
39.8X.21 ↔	Revisione senza sostituzione di generatore di impulsi per l'attivazione del baroriflesso	40.3X.11 ↔	Linfadenectomia regionale quale intervento indipendente, cervicale
39.8X.22 ↔	Rimozione di generatore di impulsi per l'attivazione del baroriflesso		
39.8X.30 ↔	Impianto o sostituzione di elettrodo(i) per l'attivazione del baroriflesso		
39.8X.31 ↔	Revisione senza sostituzione di elettrodo(i) per l'attivazione del baroriflesso		
39.8X.32 ↔	Rimozione di elettrodo(i) per l'attivazione del baroriflesso		

40.3X.12 ↔	Linfadenectomia regionale quale intervento indipendente, ascellare	40.59.10 ↔	Asportazione radicale di altri linfonodi quale intervento indipendente, NAS
40.3X.13 ↔	Linfadenectomia regionale quale intervento indipendente, para-aortica, pelvica, otturatoria o iliaca	40.59.11 ↔	Asportazione radicale di linfonodi mediastinici quale intervento indipendente
40.3X.14 ↔	Linfadenectomia regionale quale intervento indipendente, inguinale, chirurgica a cielo aperto	40.59.12 ↔	Asportazione radicale di linfonodi peribronchiali quale intervento indipendente
40.3X.15 ↔	Linfadenectomia regionale quale intervento indipendente, inguinale, per via laparoscopica	40.59.19 ↔	Asportazione radicale di altri linfonodi quale intervento indipendente, altro
40.3X.16 ↔	Linfadenectomia regionale quale intervento indipendente, mediastinica e peribronchiale	40.59.20 ↔	Asportazione radicale di altri linfonodi in corso di altro intervento, NAS
40.3X.19 ↔	Linfadenectomia regionale quale intervento indipendente, altro	40.59.21 ↔	Asportazione radicale di linfonodi mediastinici in corso di altro intervento
40.3X.21 ↔	Linfadenectomia regionale in corso di altro intervento, cervicale	40.59.22 ↔	Asportazione radicale di linfonodi peribronchiali in corso di altro intervento
40.3X.22 ↔	Linfadenectomia regionale in corso di altro altro intervento, ascellare	40.59.29 ↔	Asportazione radicale di altri linfonodi in corso di altro intervento, altro
40.3X.23 ↔	Linfadenectomia regionale in corso di altro intervento, para-aortica, pelvica o iliaca	40.59.99 ↔	Asportazione radicale di altri linfonodi, altro
40.3X.24 ↔	Linfadenectomia regionale in corso di altro intervento, otturatoria	40.62 ↔	Fistolizzazione del dotto toracico
40.3X.25 ↔	Linfadenectomia regionale in corso di altro intervento, inguinale	40.63 ↔	Chiusura di fistola del dotto toracico
40.3X.26 ↔	Linfadenectomia regionale in corso di altro intervento, mediastinica e peribronchiale	40.64 ↔	Legatura del dotto toracico
40.3X.29 ↔	Linfadenectomia regionale in corso di altro intervento, altro	40.71.11 ↔	Anastomosi linfovenosa microchirurgica
40.40 ↔	Dissezione del collo, NAS	40.71.21 ↔	Trapianto di linfonodi con anastomosi microvascolare
40.41.00 ↔	Dissezione radicale del collo, NAS	40.71.31 ↔	Trapianto di vasi linfatici periferici con anastomosi microvascolare
40.41.10 ↔	Dissezione selettiva (funzionale) del collo, sopraomioideia (regione I-III)	40.79 ↔	Ricostruzione plastica e trapianto di strutture linfatiche, altro
40.41.11 ↔	Dissezione selettiva (funzionale) del collo, laterale (regione II-IV)	40.9X.20 ↔	Incisione di linfocele
40.41.12 ↔	Dissezione selettiva (funzionale) del collo, anterolaterale (regione I-IV)	41.0B.09 ↔	Trapianto di cellule staminali ematopoietiche, altro
40.41.13 ↔	Dissezione selettiva (funzionale) del collo, posterolaterale (regione II-V)	41.0B.11 ↔	Trapianto di cellule staminali ematopoietiche dal midollo osseo, autologo
40.41.14 ↔	Dissezione selettiva (funzionale) del collo, centrale (regione VI)	41.0B.12 ↔	Trapianto di cellule staminali ematopoietiche dal midollo osseo, allogenico, donatore consanguineo, HLA-identico
40.41.20 ↔	Dissezione radicale del collo (incl. modificata)	41.0B.13 ↔	Trapianto di cellule staminali ematopoietiche dal midollo osseo, allogenico, donatore consanguineo, non HLA-identico
40.41.21 ↔	Dissezione allargata del collo	41.0B.14 ↔	Trapianto di cellule staminali ematopoietiche dal midollo osseo, allogenico, donatore non consanguineo, HLA-identico
40.41.99 ↔	Dissezione radicale del collo, altro	41.0B.15 ↔	Trapianto di cellule staminali ematopoietiche dal midollo osseo, allogenico, donatore non consanguineo, non HLA-identico
40.50 ↔	Asportazione radicale di linfonodi, NAS	41.0B.21 ↔	Trapianto di cellule staminali ematopoietiche dal sangue periferico, autologo
40.51.00 ↔	Asportazione radicale dei linfonodi ascellari, NAS	41.0B.22 ↔	Trapianto di cellule staminali ematopoietiche dal sangue periferico, allogenico, donatore consanguineo, HLA-identico
40.51.10 ↔	Asportazione radicale dei linfonodi ascellari quale intervento indipendente	41.0B.23 ↔	Trapianto di cellule staminali ematopoietiche dal sangue periferico, allogenico, donatore consanguineo, non HLA-identico
40.51.11 ↔	Asportazione radicale dei linfonodi ascellari nel quadro di un altro intervento	41.0B.24 ↔	Trapianto di cellule staminali ematopoietiche dal sangue periferico, allogenico, donatore non consanguineo, HLA-identico
40.51.99 ↔	Asportazione radicale dei linfonodi ascellari, altro	41.0B.25 ↔	Trapianto di cellule staminali ematopoietiche dal sangue periferico, allogenico, donatore non consanguineo, non HLA-identico
40.52.00 ↔	Asportazione radicale dei linfonodi periaortici, NAS	41.0B.31 ↔	Trapianto di cellule staminali ematopoietiche dal sangue del cordone ombelicale, autologo
40.52.10 ↔	Asportazione radicale dei linfonodi retroperitoneali (para-aortici, paracavali) e pelvici quale intervento indipendente	41.0B.32 ↔	Trapianto di cellule staminali ematopoietiche dal sangue del cordone ombelicale, allogenico dedicato, donatore consanguineo, HLA-identico
40.52.11 ↔	Asportazione radicale dei linfonodi retroperitoneali (para-aortici, paracavali) e pelvici nel quadro di un altro intervento	41.0B.33 ↔	Trapianto di cellule staminali ematopoietiche dal sangue del cordone ombelicale, allogenico dedicato, donatore consanguineo, non HLA-identico
40.52.99 ↔	Asportazione radicale dei linfonodi periaortici, altro	41.0B.34 ↔	Trapianto di cellule staminali ematopoietiche dal sangue del cordone ombelicale, allogenico dedicato, donatore non consanguineo, HLA-identico
40.53.00 ↔	Asportazione radicale dei linfonodi iliaci, NAS	41.0B.35 ↔	Trapianto di cellule staminali ematopoietiche dal sangue del cordone ombelicale, allogenico dedicato, donatore non consanguineo, non HLA-identico
40.53.10 ↔	Asportazione radicale dei linfonodi iliaci quale intervento indipendente		
40.53.11 ↔	Asportazione radicale dei linfonodi iliaci in corso di altro intervento		
40.53.99 ↔	Asportazione radicale dei linfonodi iliaci, altro		
40.54.00 ↔	Dissezione radicale dei linfonodi inguinali, NAS		
40.54.10 ↔	Dissezione radicale dei linfonodi inguinali quale intervento indipendente		
40.54.11 ↔	Dissezione radicale dei linfonodi inguinali in corso di altro intervento		
40.54.99 ↔	Dissezione radicale dei linfonodi inguinali, altro		
40.59.00 ↔	Asportazione radicale di altri linfonodi, NAS		

41.0F.13 ↔	Trapianto di cellule CAR (chimeric antigen receptor)-T	42.65 ↔	Anastomosi esofagea presterale con interposizione di colon
41.0F.14 ↔	Trapianto di TILs (tumor infiltrating lymphocytes)	42.66 ↔	Altra esofagocolostomia presterale
41.2 ↔	Splenotomia	42.68 ↔	Altra anastomosi esofagea presterale con interposizione
41.33 ↔	Biopsia a cielo aperto della milza	42.69 ↔	Anastomosi presterale dell'esofago, altro
41.41 ↔	Marsupializzazione di cisti splenica	42.7X.11 ↔	Esofagomiotomia, chirurgica a cielo aperto
41.42.00 ↔	Asportazione o distruzione di lesione o tessuto della milza, NAS	42.7X.12 ↔	Esofagomiotomia, per via laparoscopica
41.42.10 ↔	Asportazione di lesione o tessuto della milza	42.7X.21 ↔	Esofagomiotomia, faringocervicale, chirurgica a cielo aperto
41.42.20 ↔	Distruzione di lesione o tessuto della milza	42.7X.22 ↔	Esofagomiotomia, faringocervicale, per via laparoscopica
41.42.99 ↔	Asportazione o distruzione di lesione o tessuto della milza, altro	42.7X.31 ↔	Esofagogastromiotomia, chirurgica a cielo aperto
41.43 ↔	Splenectomia parziale	42.7X.32 ↔	Esofagogastromiotomia, per via laparoscopica
41.5 ↔	Splenectomia totale	42.81.20 ↔	Inserzione e sostituzione di una protesi non autoespandente (sonda permanente) nell'esofago, chirurgica a cielo aperto
41.93 ↔	Asportazione di milza accessoria	42.81.21 ↔	Inserzione e sostituzione di due protesi non autoespandenti (sonda permanente) nell'esofago, chirurgica a cielo aperto
41.94 ↔	Trapianto di milza	42.81.22 ↔	Inserzione e sostituzione di più di due protesi non autoespandenti (sonda permanente) nell'esofago, chirurgica a cielo aperto
41.95.00 ↔	Interventi di riparazione e di plastica sulla milza, NAS	42.81.30 ↔	Inserzione e sostituzione di una protesi non autoespandente (sonda permanente) nell'esofago, per via laparoscopica
41.95.10 ↔	Interventi di riparazione e di plastica sulla milza, sutura	42.81.31 ↔	Inserzione e sostituzione di due protesi non autoespandenti (sonda permanente) nell'esofago, per via laparoscopica
41.95.99 ↔	Interventi di riparazione e di plastica sulla milza, altro	42.81.32 ↔	Inserzione e sostituzione di più di due protesi non autoespandenti (sonda permanente) nell'esofago, per via laparoscopica
41.99 ↔	Altri interventi sulla milza	42.81.50 ↔	Inserzione e sostituzione di una protesi autoespandente (sonda permanente) nell'esofago, chirurgica a cielo aperto
42.09.11 ↔	Altra incisione dell'esofago, chirurgica a cielo aperto	42.81.51 ↔	Inserzione e sostituzione di due protesi autoespandenti (sonda permanente) nell'esofago, chirurgica a cielo aperto
42.09.12 ↔	Altra incisione dell'esofago, per via laparoscopica	42.81.52 ↔	Inserzione e sostituzione di più di due protesi autoespandenti (sonda permanente) nell'esofago, chirurgica a cielo aperto
42.10 ↔	Esofagostomia, NAS	42.81.60 ↔	Inserzione e sostituzione di una protesi autoespandente (sonda permanente) nell'esofago, per via laparoscopica
42.11 ↔	Esofagostomia cervicale	42.81.61 ↔	Inserzione e sostituzione di due protesi autoespandenti (sonda permanente) nell'esofago, per via laparoscopica
42.12 ↔	Esteriorizzazione di tasca esofagea	42.81.62 ↔	Inserzione e sostituzione di più di due protesi autoespandenti (sonda permanente) nell'esofago, per via laparoscopica
42.19 ↔	Altra fistolizzazione esterna dell'esofago	42.82 ↔	Sutura di lacerazione dell'esofago
42.21 ↔	Esofagoscopia operatoria mediante incisione	42.83 ↔	Chiusura di esofagostomia
42.25 ↔	Biopsia a cielo aperto dell'esofago	42.85 ↔	Riparazione di stenosi esofagea
42.31 ↔	Asportazione locale di diverticolo esofageo	42.87 ↔	Altro innesto dell'esofago
42.32 ↔	Asportazione locale di altra lesione o tessuto dell'esofago	42.88.00 ↔	Rimozione di protesi dall'esofago, NAS
42.39 ↔	Altra distruzione di lesione o tessuto dell'esofago	42.88.11 ↔	Rimozione di protesi dall'esofago, chirurgica a cielo aperto
42.40 ↔	Esofagectomia, NAS	42.88.12 ↔	Rimozione di protesi dall'esofago, per via laparoscopica
42.41.00 ↔	Esofagectomia parziale, NAS	42.88.99 ↔	Rimozione di protesi dall'esofago, altro
42.41.10 ↔	Esofagectomia parziale, senza ricostituzione della continuità	42.91 ↔	Legatura di varici esofagee
42.41.20 ↔	Esofagectomia parziale, con ricostituzione della continuità	42.99.10 ↔	Transezione esofagea
42.41.99 ↔	Esofagectomia parziale, altro	42.99.35 ↔	Impianto di sistema antireflusso di assistenza alla funzione dello sfintere esofageo inferiore, chirurgico a cielo aperto
42.42.00 ↔	Esofagectomia totale, NAS	42.99.36 ↔	Impianto di sistema antireflusso di assistenza alla funzione dello sfintere esofageo inferiore, per via laparoscopica
42.42.10 ↔	Esofagectomia totale, senza ricostituzione della continuità	42.99.37 ↔	Impianto di sonda di sistema antireflusso di assistenza alla funzione dello sfintere esofageo inferiore, chirurgico a cielo aperto
42.42.20 ↔	Esofagectomia totale, con ricostituzione della continuità, transmediastinica		
42.42.21 ↔	Esofagectomia totale, con ricostituzione della continuità, per via toracoaddominale		
42.42.29 ↔	Esofagectomia totale, con ricostituzione della continuità, per altra via		
42.42.99 ↔	Esofagectomia totale, altro		
42.51.00 ↔	Esofago-esofagostomia intratoracica, NAS		
42.51.10 ↔	Esofago-esofagostomia intratoracica, Ricostruzione del passaggio esofageo per atresia e riparazione di fistola tracheoesofagea congenita		
42.51.99 ↔	Esofago-esofagostomia intratoracica, altro		
42.52 ↔	Esofago-gastrostomia intratoracica		
42.53 ↔	Anastomosi esofagea intratoracica con interposizione di intestino tenue		
42.54 ↔	Altra esofago-enteranastomosi intratoracica		
42.55 ↔	Anastomosi esofagea intratoracica con interposizione di colon		
42.56 ↔	Altra esofagocolostomia intratoracica		
42.58 ↔	Anastomosi esofagea intratoracica con altra interposizione		
42.59 ↔	Anastomosi esofagea intratoracica, altro		
42.61 ↔	Esofago-esofagostomia presterale		
42.62 ↔	Esofago-gastrostomia presterale		
42.63 ↔	Anastomosi esofagea presterale con interposizione di intestino tenue		
42.64 ↔	Altra esofagoenterostomia presterale		



42.99.38 ↔	Impianto di sonda di sistema antireflusso di assistenza alla funzione dello sfintere esofageo inferiore, per via laparoscopica	43.92 ↔	Esofagoduodenostomia o esofagodigiunostomia con gastrectomia totale
42.99.3A ↔	Rimozione di sistema antireflusso di assistenza alla funzione dello sfintere esofageo inferiore, chirurgica a cielo aperto	43.99.00 ↔	Altra gastrectomia totale, NAS
42.99.3B ↔	Rimozione di sistema antireflusso di assistenza alla funzione dello sfintere esofageo inferiore, per via laparoscopica	43.99.10 ↔	Asportazione di residuo gastrico dopo intervento bariatrico preliminare, chirurgica a cielo aperto
42.99.3C ↔	Rimozione di sonda di sistema antireflusso di assistenza alla funzione dello sfintere esofageo inferiore, chirurgica a cielo aperto	43.99.11 ↔	Asportazione di residuo gastrico dopo intervento bariatrico preliminare, per via laparoscopica
42.99.3D ↔	Rimozione di sonda di sistema antireflusso di assistenza alla funzione dello sfintere esofageo inferiore, per via laparoscopica	43.99.99 ↔	Altra gastrectomia totale, altro
42.99.3E ↔	Revisione senza sostituzione di sistema antireflusso di assistenza alla funzione dello sfintere esofageo inferiore, chirurgica a cielo aperto	44.00 ↔	Vagotomia, NAS
42.99.3F ↔	Revisione senza sostituzione di sistema antireflusso di assistenza alla funzione dello sfintere esofageo inferiore, per via laparoscopica	44.01 ↔	Vagotomia troncolare
42.99.42 ↔	Serranodo e clipping dell'esofago, chirurgico a cielo aperto	44.02 ↔	Vagotomia super selettiva
43.0 ↔	Gastrotomia	44.03 ↔	Altra vagotomia selettiva
43.3 ↔	Piloromotomia	44.11 ↔	Gastrosopia transaddominale
43.5 ↔	Gastrectomia parziale, con anastomosi esofagea	44.15 ↔	Biopsia dello stomaco a cielo aperto
43.6X.00 ↔	Gastrectomia parziale con anastomosi duodenale, NAS	44.21 ↔	Dilatazione mediante incisione del piloro
43.6X.10 ↔	Pilorectomia con anastomosi duodenale	44.29 ↔	Piloro plastica, altro
43.6X.20 ↔	Tipo Billroth I	44.31.00 ↔	Bypass gastrico, NAS
43.6X.99 ↔	Gastrectomia parziale con anastomosi duodenale, altro	44.31.09 ↔	Bypass gastrico, altro
43.70 ↔	Gastrectomia parziale con anastomosi digiunale e ileale, NAS	44.31.11 ↔	Bypass gastrico prossimale, chirurgico a cielo aperto
43.71.11 ↔	Gastrectomia parziale (asportazione di 2/3) con anastomosi digiunale	44.31.12 ↔	Bypass gastrico prossimale, per via laparoscopica
43.71.21 ↔	Gastrectomia parziale (asportazione di 4/5) con anastomosi digiunale	44.31.13 ↔	Bypass gastrico prossimale dopo sleeve resection, intervento di riconversione, chirurgico a cielo aperto
43.72.11 ↔	Gastrectomia parziale (asportazione di 2/3) con anastomosi ileale	44.31.14 ↔	Bypass gastrico prossimale dopo sleeve resection, intervento di riconversione, per via laparoscopica
43.72.21 ↔	Gastrectomia parziale (asportazione di 4/5) con anastomosi ileale	44.31.15 ↔	Bypass gastrico prossimale dopo bendaggio gastrico, dopo intervento bariatrico preliminare, chirurgico a cielo aperto
43.79 ↔	Gastrectomia parziale con anastomosi digiunale e ileale, altro	44.31.16 ↔	Bypass gastrico prossimale dopo bendaggio gastrico, dopo intervento bariatrico preliminare, per via laparoscopica
43.81 ↔	Gastrectomia parziale con trasposizione digiunale	44.31.21 ↔	Bypass gastrico distale, chirurgico a cielo aperto
43.89.00 ↔	Altra gastrectomia parziale, NAS	44.31.22 ↔	Bypass gastrico distale, per via laparoscopica
43.89.09 ↔	Altra gastrectomia parziale, altro	44.31.31 ↔	Omega-loop gastric bypass, chirurgico a cielo aperto
43.89.10 ↔	Resezione segmentaria dello stomaco	44.31.32 ↔	Omega-loop gastric bypass, per via laparoscopica
43.89.20 ↔	Diversione biliopancreatica dello stomaco secondo Scopinaro, chirurgica a cielo aperto	44.31.41 ↔	Bypass gastrico Roux-en-Y, chirurgico a cielo aperto
43.89.21 ↔	Diversione biliopancreatica dello stomaco secondo Scopinaro, per via laparoscopica	44.31.42 ↔	Bypass gastrico Roux-en-Y, per via laparoscopica
43.89.30 ↔	Diversione biliopancreatica dello stomaco con switch duodenale [BPD-DS], chirurgica a cielo aperto	44.38 ↔	Gastroenterostomia laparoscopica
43.89.31 ↔	Diversione biliopancreatica dello stomaco con switch duodenale [BPD-DS], per via laparoscopica	44.39 ↔	Gastroenterostomia senza gastrectomia, altro
43.89.40 ↔	Sleeve resection, chirurgica a cielo aperto	44.40 ↔	Sutura di ulcera peptica, NAS
43.89.41 ↔	Sleeve resection, per via laparoscopica	44.41 ↔	Sutura di ulcera gastrica
43.89.42 ↔	Sleeve resection dopo bendaggio gastrico, chirurgica a cielo aperto	44.42 ↔	Sutura di ulcera duodenale
43.89.43 ↔	Sleeve resection dopo bendaggio gastrico, per via laparoscopica	44.49.10 ↔	Sclerotizzazione di varici del fondo, chirurgica a cielo aperto
43.89.44 ↔	Re-sleeve resection, chirurgica a cielo aperto	44.49.11 ↔	Sclerotizzazione di varici del fondo, per via laparoscopica
43.89.45 ↔	Re-sleeve resection, per via laparoscopica	44.49.20 ↔	Legatura di varici del fondo, chirurgica a cielo aperto
43.89.50 ↔	Switch duodenale a seguito di sleeve resection (intervento secondario), chirurgico a cielo aperto	44.49.21 ↔	Legatura di varici del fondo, per via laparoscopica
43.89.51 ↔	Switch duodenale a seguito di sleeve resection (intervento secondario), per via laparoscopica	44.49.30 ↔	Transezione del fondo
43.89.61 ↔	Gastrectomia parziale con gastrogastrostomia	44.5X.00 ↔	Revisione di anastomosi gastrica, NAS
43.91 ↔	Gastrectomia totale con interposizione intestinale	44.5X.10 ↔	Revisione di anastomosi gastrica a seguito di intervento tipo Billroth I o II
		44.5X.21 ↔	Revisione di anastomosi gastrica a seguito di bypass gastrico o con interposizione intestinale, chirurgica a cielo aperto
		44.5X.22 ↔	Revisione di anastomosi gastrica a seguito di bypass gastrico o con interposizione intestinale, per via laparoscopica
		44.5X.33 ↔	Revisione di tasca a seguito di bypass gastrico senza nuova confezione, chirurgica a cielo aperto
		44.5X.34 ↔	Revisione di tasca a seguito di bypass gastrico senza nuova confezione, per via laparoscopica
		44.5X.35 ↔	Revisione di tasca a seguito di bypass gastrico con nuova confezione, chirurgica a cielo aperto
		44.5X.36 ↔	Revisione di tasca a seguito di bypass gastrico con nuova confezione, per via laparoscopica
		44.5X.41 ↔	Revisione di diversione biliopancreatica [BPD], chirurgica a cielo aperto
		44.5X.42 ↔	Revisione di diversione biliopancreatica [BPD], per via laparoscopica
		44.5X.43 ↔	Riconversione di diversione biliopancreatica [BPD], chirurgica a cielo aperto

44.5X.44 ↔	Riconversione di diversione biliopancreatica (BPD), per via laparoscopica	44.99.11 ↔	Dilatazione dello stomaco mediante dilatatori, chirurgica a cielo aperto
44.5X.51 ↔	Riconversione di bypass gastrico, chirurgica a cielo aperto	44.99.12 ↔	Dilatazione dello stomaco mediante dilatatori, per via laparoscopica
44.5X.52 ↔	Riconversione di bypass gastrico, per via laparoscopica	44.99.21 ↔	Serranodo e clipping dello stomaco, chirurgico a cielo aperto
44.5X.99 ↔	Revisione di anastomosi gastrica, altro	44.99.22 ↔	Serranodo e clipping dello stomaco, per via endoscopica
44.61 ↔	Sutura di lacerazione dello stomaco	44.99.51 ↔	Inserzione o sostituzione di una protesi non autoespandente nello stomaco, chirurgica a cielo aperto
44.63.00 ↔	Chiusura di altra fistola gastrica, NAS	44.99.52 ↔	Inserzione o sostituzione di una protesi non autoespandente nello stomaco, per via laparoscopica
44.63.11 ↔	Chiusura di altra fistola gastrica, chirurgica a cielo aperto	44.99.61 ↔	Inserzione o sostituzione di una protesi autoespandente nello stomaco, chirurgica a cielo aperto
44.63.12 ↔	Chiusura di altra fistola gastrica, per via laparoscopica	44.99.62 ↔	Inserzione o sostituzione di una protesi autoespandente nello stomaco, per via laparoscopica
44.63.99 ↔	Chiusura di altra fistola gastrica, altro	44.99.71 ↔	Rimozione di protesi dallo stomaco, chirurgica a cielo aperto
44.64 ↔	Gastropessia	44.99.72 ↔	Rimozione di protesi dallo stomaco, per via laparoscopica
44.65.00 ↔	Esofagogastroplastica, NAS	44.99.80 ↔	Impianto e sostituzione di pacemaker gastrico (incl. sonde)
44.65.10 ↔	Esofagogastroplastica, Plastica del cardias, chirurgica a cielo aperto	44.99.81 ↔	Revisione senza sostituzione di pacemaker gastrico (incl. sonde)
44.65.20 ↔	Esofagogastroplastica, (Emi)funduplicatio, chirurgica a cielo aperto	44.99.91 ↔	Altri interventi sul piloro
44.65.99 ↔	Esofagogastroplastica, altro	45.15 ↔	Biopsia a cielo aperto dell'intestino tenue
44.66.00 ↔	Altri interventi per restaurare la funzione dello sfintere esofogogastrico, NAS	45.26 ↔	Biopsia dell'intestino crasso a cielo aperto
44.66.11 ↔	Plastica iatale in corso di intervento bariatrico, chirurgica a cielo aperto	45.50 ↔	Isolamento di segmento intestinale, NAS
44.66.99 ↔	Altri interventi per restaurare la funzione dello sfintere esofogogastrico, altro	45.51 ↔	Isolamento di segmento dell'intestino tenue
44.67.00 ↔	Interventi laparoscopici per restaurare la funzione dello sfintere esofogogastrico, NAS	45.52 ↔	Isolamento di segmento dell'intestino crasso
44.67.10 ↔	Interventi laparoscopici per restaurare la funzione dello sfintere esofogogastrico, Plastica del cardias, per via laparoscopica	45.61 ↔	Resezione segmentaria multipla dell'intestino tenue
44.67.20 ↔	Interventi laparoscopici per restaurare la funzione dello sfintere esofogogastrico, (Emi)funduplicatio, per via laparoscopica	45.62 ↔	Altra resezione parziale dell'intestino tenue
44.67.99 ↔	Interventi laparoscopici per restaurare la funzione dello sfintere esofogogastrico, altro	45.63.00 ↔	Rimozione totale dell'intestino tenue, NAS
44.68 ↔	Gastroplastica	45.63.99 ↔	Rimozione totale dell'intestino tenue, altro
44.69 ↔	Altra riparazione dello stomaco, altro	45.70 ↔	Asportazione parziale dell'intestino crasso, NAS
44.91 ↔	Legatura a cielo aperto di varici gastriche	45.72.11 ↔	Resezione ileocecale, chirurgica a cielo aperto
44.92 ↔	Manipolazione intraoperatoria dello stomaco	45.72.12 ↔	Resezione ileocecale, per via laparoscopica
44.93 ↔	Inserzione di bolla gastrica (palloncino)	45.73.11 ↔	Emicolectomia destra, chirurgica a cielo aperto
44.94 ↔	Rimozione di bolla gastrica (palloncino)	45.73.12 ↔	Emicolectomia destra, per via laparoscopica
44.95.00 ↔	Interventi riduttivi dello stomaco, NAS	45.74.11 ↔	Resezione del colon trasverso, chirurgica a cielo aperto
44.95.09 ↔	Interventi riduttivi dello stomaco, altro	45.74.12 ↔	Resezione del colon trasverso, per via laparoscopica
44.95.11 ↔	Posa di anello gastrico, chirurgico a cielo aperto	45.75.11 ↔	Emicolectomia sinistra, chirurgica a cielo aperto
44.95.12 ↔	Posa di anello gastrico, per via laparoscopica	45.75.12 ↔	Emicolectomia sinistra, per via laparoscopica
44.95.21 ↔	Gastroplastica verticale, chirurgica a cielo aperto	45.75.21 ↔	Emicolectomia sinistra con sigmoidectomia, chirurgica a cielo aperto
44.95.22 ↔	Gastroplastica verticale, per via laparoscopica	45.75.22 ↔	Emicolectomia sinistra con sigmoidectomia, per via laparoscopica
44.96.00 ↔	Revisione di intervento riduttivo dello stomaco, NAS	45.76.00 ↔	Sigmoidectomia, NAS
44.96.11 ↔	Riposizionamento dell'anello in seguito a posa di anello gastrico, chirurgica a cielo aperto	45.76.09 ↔	Sigmoidectomia, altro
44.96.12 ↔	Riposizionamento dell'anello in seguito a posa di anello gastrico, per via laparoscopica	45.76.11 ↔	Sigmoidectomia, chirurgica a cielo aperto
44.96.13 ↔	Sostituzione dell'anello in seguito a posa di anello gastrico, chirurgica a cielo aperto	45.76.21 ↔	Sigmoidectomia, per via laparoscopica
44.96.14 ↔	Sostituzione dell'anello in seguito a posa di anello gastrico, per via laparoscopica	45.77.11 ↔	Emicolectomia destra allargata, chirurgica a cielo aperto
44.96.16 ↔	Riparazione di catetere in seguito a posa di anello gastrico, con intervento intraaddominale, chirurgico a cielo aperto	45.77.12 ↔	Emicolectomia destra allargata, per via laparoscopica
44.96.17 ↔	Riparazione di catetere in seguito a posa di anello gastrico, con intervento intraaddominale, per via laparoscopica	45.77.21 ↔	Emicolectomia sinistra allargata, chirurgica a cielo aperto
44.96.18 ↔	Sostituzione di port in seguito a posa di anello gastrico	45.77.22 ↔	Emicolectomia sinistra allargata, per via laparoscopica
44.96.99 ↔	Revisione di intervento riduttivo dello stomaco, altro	45.78.11 ↔	Resezione segmentaria, chirurgica a cielo aperto
44.97.00 ↔	Rimozione di dispositivo(i) riduttivo(i) gastrico(i), NAS	45.78.12 ↔	Resezione segmentaria, per via laparoscopica
44.97.11 ↔	Rimozione di anello gastrico, chirurgica a cielo aperto	45.78.21 ↔	Resezione segmentaria multipla, per via endoscopica
44.97.12 ↔	Rimozione di anello gastrico, per via laparoscopica	45.78.22 ↔	Resezione segmentaria multipla, per via laparoscopica
44.97.99 ↔	Rimozione di dispositivo(i) riduttivo(i) gastrico(i), altro	45.79 ↔	Asportazione parziale dell'intestino crasso, altro
		45.80 ↔	Colectomia e coloproctectomia, NAS
		45.81.11 ↔	Colectomia, chirurgica a cielo aperto
		45.81.12 ↔	Colectomia, per via laparoscopica
		45.82.11 ↔	Coloproctectomia, , chirurgica a cielo aperto

45.82.12 ↔	Coloproctectomia, per via laparoscopica	46.43.10 ↔	Allargamento o restringimento plastico di stoma artificiale dell'intestino crasso
45.89 ↔	Colectomia e coloproctectomia, altro	46.43.11 ↔	Neoconfezione di colostomia
45.90 ↔	Anastomosi intestinale, NAS	46.43.12 ↔	Rimozione di parte estroflessa di stoma dell'intestino crasso
45.91 ↔	Anastomosi intestinale tenue-tenue	46.43.20 ↔	Conversione di stoma dell'intestino crasso in stoma continente
45.92.11 ↔	Anastomosi tenue-retto con confezione di tasca (pouch)	46.43.99 ↔	Altra revisione di stoma artificiale dell'intestino crasso, altro
45.92.12 ↔	Anastomosi tenue-retto senza confezione di tasca (pouch)	46.51.00 ↔	Chiusura di stoma artificiale dell'intestino tenue, NAS
45.93 ↔	Anastomosi intestinale tenue-crasso	46.51.10 ↔	Chiusura di stoma a doppia canna dell'intestino tenue
45.94 ↔	Anastomosi intestinale crasso-crasso	46.51.20 ↔	Chiusura di stoma artificiale terminale dell'intestino tenue
45.95.11 ↔	Anastomosi tenue-ano con confezione di tasca	46.51.99 ↔	Chiusura di stoma artificiale dell'intestino tenue, altro
45.95.12 ↔	Anastomosi tenue-ano senza confezione di tasca	46.52.10 ↔	Chiusura di colostomia a doppia canna
45.95.21 ↔	Anastomosi crasso-ano	46.52.20 ↔	Chiusura di colostomia terminale
45.96 ↔	Anastomosi crasso-retto	46.71 ↔	Sutura di lacerazione del duodeno
45.97.11 ↔	Nuova confezione di anastomosi al piede d'ansa del tenue, chirurgica a cielo aperto	46.72.11 ↔	Chiusura di fistola del duodeno, chirurgica a cielo aperto
45.97.12 ↔	Nuova confezione di anastomosi al piede d'ansa del tenue, per via laparoscopica	46.72.12 ↔	Chiusura di fistola del duodeno, per via laparoscopica
45.98.11 ↔	Revisione di anastomosi dell'intestino tenue	46.73 ↔	Sutura di lacerazione dell'intestino tenue eccetto il duodeno
45.98.12 ↔	Revisione di anastomosi dell'intestino crasso	46.74.11 ↔	Chiusura di fistola dell'intestino tenue, eccetto il duodeno, chirurgica a cielo aperto
45.98.13 ↔	Revisione di anastomosi all'ano	46.74.12 ↔	Chiusura di fistola dell'intestino tenue, eccetto il duodeno, per via laparoscopica
45.99 ↔	Anastomosi intestinale, altro	46.75 ↔	Sutura di lacerazione dell'intestino crasso
46.02 ↔	Resezione di segmento esteriorizzato dell'intestino tenue	46.76.11 ↔	Chiusura di fistola dell'intestino crasso, chirurgica a cielo aperto
46.04 ↔	Resezione di segmento esteriorizzato dell'intestino crasso	46.76.12 ↔	Chiusura di fistola dell'intestino crasso, per via laparoscopica
46.10 ↔	Colostomia, NAS	46.79.10 ↔	Sutura di altra lesione intestinale
46.12.11 ↔	Colostomia terminale, chirurgica a cielo aperto	46.79.21 ↔	Sutura di altra lesione intestinale, chirurgica a cielo aperto
46.12.12 ↔	Colostomia terminale, per via laparoscopica	46.79.22 ↔	Sutura di altra lesione intestinale, per via laparoscopica
46.15.11 ↔	Colostomia a doppia canna, chirurgica a cielo aperto	46.79.30 ↔	Plastica di allargamento e restringimento dell'intestino
46.15.12 ↔	Colostomia a doppia canna, per via laparoscopica	46.79.31 ↔	Allungamento intestinale longitudinale secondo Bianchi
46.19 ↔	Colostomia, altra	46.79.32 ↔	Enteroplastica trasversale seriale [STEP]
46.20 ↔	Digiunostomia e ileostomia, NAS	46.79.39 ↔	Altro allungamento dell'intestino
46.25.11 ↔	Digiunostomia e ileostomia terminale, chirurgica a cielo aperto	46.79.40 ↔	Confezione di tasca, intestino tenue
46.25.12 ↔	Digiunostomia e ileostomia terminale, per via laparoscopica	46.79.41 ↔	Confezione di tasca, intestino crasso
46.26.11 ↔	Digiunostomia e ileostomia a doppia canna, chirurgica a cielo aperto	46.79.50 ↔	Revisione di tasca, intestino tenue
46.26.12 ↔	Digiunostomia e ileostomia a doppia canna, per via laparoscopica	46.79.51 ↔	Revisione di tasca, intestino crasso
46.29 ↔	Digiunostomia e ileostomia, altro	46.80 ↔	Manipolazione intraaddominale dell'intestino, NAS
46.2A ↔	Confezione di anastomosi secondo Bishop-Koop	46.81 ↔	Manipolazione intraaddominale dell'intestino tenue
46.33 ↔	Confezione di duodenostomia	46.82 ↔	Manipolazione intraaddominale dell'intestino crasso
46.39 ↔	Altra enterostomia, altro	46.91 ↔	Miotomia del colon sigmoideo
46.40 ↔	Revisione di stoma intestinale, NAS	46.92 ↔	Miotomia di altre parti del colon (escluso colon sigmoideo)
46.41.00 ↔	Revisione di stoma artificiale dell'intestino tenue, NAS	46.97.00 ↔	Trapianto intestinale, NAS
46.41.10 ↔	Allargamento o restringimento plastico di stoma artificiale dell'intestino tenue	46.97.10 ↔	Trapianto intestinale, Ritrapianto di intestino tenue nella stessa degenza ospedaliera
46.41.11 ↔	Neoconfezione di stoma artificiale dell'intestino tenue	46.97.99 ↔	Trapianto intestinale, altro
46.41.12 ↔	Asportazione della parte estroflessa di uno stoma artificiale dell'intestino tenue	47.00 ↔	Appendicectomia, NAS
46.41.20 ↔	Conversione di stoma artificiale dell'intestino tenue in stoma continente	47.01 ↔	Appendicectomia, per via laparoscopica
46.41.99 ↔	Revisione di stoma artificiale dell'intestino tenue, altro	47.02 ↔	Appendicectomia, chirurgica a cielo aperto
46.42.00 ↔	Riparazione di ernia parastomale, NAS	47.09 ↔	Appendicectomia, altro
46.42.09 ↔	Riparazione di ernia parastomale, altro	47.11 ↔	Appendicectomia incidentale, nel corso di laparoscopia per altre ragioni
46.42.11 ↔	Riparazione di ernia parastomale, chirurgica a cielo aperto, senza impianto di membrane o reti	47.2 ↔	Drenaggio di ascesso appendicolare
46.42.12 ↔	Riparazione di ernia parastomale, chirurgica a cielo aperto, con impianto di membrane o reti	47.9 ↔	Interventi sull'appendice, altro
46.42.21 ↔	Riparazione di ernia parastomale, per via laparoscopica, senza impianto di membrane o reti	48.0 ↔	Proctotomia
46.42.22 ↔	Riparazione di ernia parastomale, per via laparoscopica, con impianto di membrane o reti	48.1 ↔	Proctostomia
46.43.00 ↔	Altra revisione di stoma artificiale dell'intestino crasso, NAS	48.21 ↔	Proctosigmoidoscopia transaddominale

48.25 ↔	Biopsia a cielo aperto del retto	49.77.11 ↔	Anoproctoplastica, chirurgica a cielo aperto
48.26 ↔	Biopsia di tessuti perirettali	49.77.12 ↔	Anoproctoplastica, per via perineale
48.41 ↔	Resezione sottomucosa del retto (secondo Soave)	49.77.13 ↔	Anoproctoplastica, per via laparoscopica
48.49 ↔	Resezione del retto con pull-through, altro	49.78.00 ↔	Riparazione di agenesia e atresia anorettale congenita, NAS
48.50 ↔	Resezione del retto senza conservazione dello sfintere, NAS	49.78.09 ↔	Riparazione di agenesia e atresia anorettale congenita, altro
48.51 ↔	Resezione del retto per via addominoperineale	49.78.11 ↔	Anorettoplastica anteriore, chirurgica a cielo aperto e per via perineale
48.53 ↔	Resezione del retto per via addominosacrale, sacroperineale e perineale	49.78.12 ↔	Anorettoplastica posteriore sagittale [PSARP], chirurgica a cielo aperto e per via perineale
48.59 ↔	Resezione del retto senza conservazione dello sfintere, altro	49.78.13 ↔	Anorettoplastica posteriore sagittale [PSARP] con chiusura di fistola con il tratto urogenitale, chirurgica a cielo aperto e per via perineale
48.65 ↔	Resezione del retto secondo Duhamel	49.78.14 ↔	Anorettoplastica posteriore sagittale [PSARP] con correzione di malformazione della vagina, chirurgica a cielo aperto e per via perineale
48.66.00 ↔	Resezione del retto con conservazione dello sfintere, NAS	49.78.21 ↔	Pull-through addominoperineale o sacroaddominoperineale per agenesia e atresia anorettale congenita
48.66.09 ↔	Resezione del retto con conservazione dello sfintere, altro	49.78.31 ↔	Riparazione dell'ano per agenesia e atresia anorettale congenita, per via perineale
48.66.11 ↔	Resezione di anello e cilindro rettale, con anastomosi, chirurgica a cielo aperto	49.79 ↔	Riparazione dell'ano, altro
48.66.12 ↔	Resezione di anello e cilindro rettale, con enterostomia e chiusura a fondo cieco, chirurgica a cielo aperto	50.0 ↔	Epatotomia
48.66.13 ↔	Resezione di anello e cilindro rettale, con anastomosi, per via laparoscopica	50.12.00 ↔	Biopsia a cielo aperto del fegato, NAS
48.66.14 ↔	Resezione di anello e cilindro rettale, con enterostomia e chiusura a fondo cieco, per via laparoscopica	50.12.09 ↔	Biopsia a cielo aperto del fegato, altro
48.66.15 ↔	Resezione di anello e cilindro rettale, per via transanale	50.12.11 ↔	Biopsia del fegato, mediante escissione, chirurgica a cielo aperto
48.66.21 ↔	Resezione anteriore del retto, con anastomosi, chirurgica a cielo aperto	50.12.12 ↔	Biopsia del fegato, mediante agobiopsia, chirurgica a cielo aperto
48.66.22 ↔	Resezione anteriore del retto, con enterostomia e chiusura a fondo cieco, chirurgica a cielo aperto	50.21.11 ↔	Fenestrazione di una o più cisti epatiche, chirurgica a cielo aperto
48.66.23 ↔	Resezione anteriore del retto, con anastomosi, per via laparoscopica	50.21.12 ↔	Fenestrazione di una o più cisti epatiche, per via laparoscopica
48.66.24 ↔	Resezione anteriore del retto, con enterostomia e chiusura a fondo cieco, per via laparoscopica	50.23.11 ↔	Asportazione locale di 1-2 lesioni epatiche, di diametro inferiore a 4 cm ciascuna, chirurgica a cielo aperto
48.66.25 ↔	Resezione anteriore del retto, per via transanale	50.23.12 ↔	Asportazione locale di 1-2 lesioni epatiche, almeno una di diametro superiore a 4 cm, chirurgica a cielo aperto
48.66.31 ↔	Resezione anteriore bassa del retto, con anastomosi, chirurgica a cielo aperto	50.23.13 ↔	Asportazione locale di 3 e più lesioni epatiche, chirurgica a cielo aperto
48.66.32 ↔	Resezione anteriore bassa del retto, con enterostomia e chiusura a fondo cieco, chirurgica a cielo aperto	50.25.11 ↔	Asportazione locale di 1-2 lesioni epatiche, di diametro inferiore a 4 cm ciascuna, per via laparoscopica
48.66.33 ↔	Resezione anteriore bassa del retto, con anastomosi, per via laparoscopica	50.25.12 ↔	Asportazione locale di 1-2 lesioni epatiche, almeno una di diametro superiore a 4 cm, per via laparoscopica
48.66.34 ↔	Resezione anteriore bassa del retto, con enterostomia e chiusura a fondo cieco, per via laparoscopica	50.25.13 ↔	Asportazione locale di 3 e più lesioni epatiche, per via laparoscopica
48.66.35 ↔	Resezione anteriore bassa del retto, con anastomosi, per via transanale	50.27.11 ↔	Distruzione locale di lesione o tessuto del fegato, mediante iniezione di alcol, chirurgica a cielo aperto
48.69 ↔	Altra resezione del retto, altro	50.27.12 ↔	Distruzione locale di lesione o tessuto del fegato, mediante termoterapia indotta da corrente ad alta frequenza, chirurgica a cielo aperto
48.71 ↔	Sutura di lacerazione del retto	50.27.13 ↔	Distruzione locale di lesione o tessuto del fegato, mediante crioterapia, chirurgica a cielo aperto
48.72 ↔	Chiusura di proctostomia	50.27.14 ↔	Distruzione locale di lesione o tessuto del fegato, mediante laser, chirurgica a cielo aperto
48.73 ↔	Chiusura di altra fistola rettale	50.27.15 ↔	Distruzione locale di lesione o tessuto del fegato, mediante elettroporazione irreversibile, chirurgica a cielo aperto
48.75.00 ↔	Proctopessia addominale, NAS	50.27.19 ↔	Distruzione locale di lesione o tessuto del fegato, chirurgica a cielo aperto, altro
48.75.09 ↔	Proctopessia addominale, altro	50.27.21 ↔	Distruzione locale di lesione o tessuto del fegato, mediante iniezione di alcol, per via laparoscopica
48.75.11 ↔	Proctopessia addominale, chirurgica a cielo aperto	50.27.22 ↔	Distruzione locale di lesione o tessuto del fegato, mediante termoterapia, per via laparoscopica
48.75.21 ↔	Proctopessia addominale, per via laparoscopica	50.27.23 ↔	Distruzione locale di lesione o tessuto del fegato, mediante crioterapia, per via laparoscopica
48.76.00 ↔	Altra proctopessia, NAS		
48.76.10 ↔	Proctopessia mediante rettotomia posteriore		
48.76.11 ↔	Resezione extraanale della mucosa secondo Rehn-Delorme		
48.76.99 ↔	Altra proctopessia, altro		
48.92 ↔	Miomectomia anorettale		
48.93 ↔	Riparazione di fistola perirettale		
49.51 ↔	Sfinterotomia anale laterale sinistra		
49.52 ↔	Sfinterotomia anale posteriore		
49.59 ↔	Sfinterotomia anale, altro		
49.74 ↔	Trasposizione del muscolo gracile per incontinenza anale		
49.75 ↔	Impianto o revisione di sfintere anale artificiale		
49.76 ↔	Asportazione di sfintere anale artificiale		

50.27.24 ↔	Distruzione locale di lesione o tessuto del fegato, mediante laser, per via laparoscopica	51.24 ↔	Colecistectomia laparoscopica parziale
50.27.25 ↔	Distruzione locale di lesione o tessuto del fegato, mediante elettroporazione irreversibile, per via laparoscopica	51.31 ↔	Anastomosi fra colecisti e dotti epatici
50.27.29 ↔	Distruzione locale di lesione o tessuto del fegato, per via laparoscopica, altro	51.32 ↔	Anastomosi fra colecisti e intestino
50.2A.11 ↔	Resezione di cisti epatica, chirurgica a cielo aperto	51.33 ↔	Anastomosi fra colecisti e pancreas
50.2A.12 ↔	Resezione di cisti epatica, per via laparoscopica	51.34 ↔	Anastomosi fra colecisti e stomaco
50.2A.21 ↔	Bisegmentectomia sinistra, chirurgica a cielo aperto	51.35 ↔	Altra anastomosi della colecisti
50.2A.22 ↔	Bisegmentectomia sinistra, per via laparoscopica	51.36 ↔	Coledocoenterostomia
50.2A.23 ↔	Emiepatectomia sinistra, chirurgica a cielo aperto	51.37 ↔	Anastomosi fra dotto epatico e tratto gastrointestinale
50.2A.24 ↔	Emiepatectomia sinistra, per via laparoscopica	51.39 ↔	Altra anastomosi di dotti biliari
50.2A.25 ↔	Emiepatectomia sinistra allargata, chirurgica a cielo aperto	51.41.00 ↔	Incisione del coledoco con rimozione di calcoli, NAS
50.2A.26 ↔	Emiepatectomia sinistra allargata, per via laparoscopica	51.41.09 ↔	Incisione del coledoco con rimozione di calcoli, altro
50.2A.27 ↔	Emiepatectomia destra, chirurgica a cielo aperto	51.41.11 ↔	Incisione del coledoco con rimozione di calcoli, chirurgica a cielo aperto
50.2A.28 ↔	Emiepatectomia destra, per via laparoscopica	51.41.21 ↔	Incisione del coledoco con rimozione di calcoli, per via laparoscopica
50.2A.2A ↔	Emiepatectomia destra allargata, chirurgica a cielo aperto	51.42.00 ↔	Incisione del coledoco con rimozione di altra occlusione, NAS
50.2A.2B ↔	Emiepatectomia destra allargata, per via laparoscopica	51.42.09 ↔	Incisione del coledoco con rimozione di altra occlusione, altro
50.2A.2C ↔	Altra resezione di più segmenti adiacenti, chirurgica a cielo aperto	51.42.11 ↔	Incisione del coledoco con rimozione di altra occlusione, chirurgica a cielo aperto
50.2A.2D ↔	Altra resezione di più segmenti adiacenti, per via laparoscopica	51.42.21 ↔	Incisione del coledoco con rimozione di altra occlusione, per via laparoscopica
50.2B.11 ↔	Transezione del fegato e legatura di rami della vena porta, ALPPS, prima fase, chirurgica a cielo aperto	51.43 ↔	Posizionamento di sonda coledocoepatica per decompressione
50.2B.12 ↔	Transezione del fegato e legatura di rami della vena porta, ALPPS, prima fase, per via laparoscopica	51.44.00 ↔	Incisione del dotto cistico e dei dotti epatici per rimozione di calcoli, NAS
50.2C.11 ↔	Bisegmentectomia sinistra per trapianto da vivente, chirurgica a cielo aperto	51.44.09 ↔	Incisione del dotto cistico e dei dotti epatici per rimozione di calcoli, altro
50.2C.12 ↔	Bisegmentectomia sinistra per trapianto da vivente, per via laparoscopica	51.44.11 ↔	Incisione del dotto cistico e dei dotti epatici per rimozione di calcoli, chirurgica a cielo aperto
50.2C.13 ↔	Emiepatectomia sinistra per trapianto da vivente, chirurgica a cielo aperto	51.44.21 ↔	Incisione del dotto cistico e dei dotti epatici per rimozione di calcoli, per via laparoscopica
50.2C.14 ↔	Emiepatectomia sinistra per trapianto da vivente, per via laparoscopica	51.49.00 ↔	Incisione del dotto cistico e dei dotti epatici per rimozione di occlusione, NAS
50.2C.15 ↔	Emiepatectomia destra per trapianto da vivente, chirurgica a cielo aperto	51.49.09 ↔	Incisione del dotto cistico e dei dotti epatici per rimozione di occlusione, altro
50.2C.16 ↔	Emiepatectomia destra per trapianto da vivente, per via laparoscopica	51.49.11 ↔	Incisione del dotto cistico e dei dotti epatici per rimozione di occlusione, chirurgica a cielo aperto
50.50 ↔	Trapianto del fegato, NAS	51.49.21 ↔	Incisione del dotto cistico e dei dotti epatici per rimozione di occlusione, per via laparoscopica
50.52 ↔	Trapianto del fegato, organo intero	51.61 ↔	Asportazione del dotto cistico residuo
50.53 ↔	Trapianto del fegato, fegato split	51.62 ↔	Asportazione dell'ampolla di Vater (con reimpianto del coledoco)
50.59 ↔	Trapianto del fegato, altro	51.63 ↔	Altra asportazione del coledoco
50.62 ↔	Chiusura di lacerazione del fegato e riparazione, mediante sutura	51.69 ↔	Asportazione di altro dotto biliare
50.63 ↔	Chiusura di lacerazione del fegato e riparazione, mediante tamponamento	51.71 ↔	Sutura semplice del coledoco
50.69 ↔	Riparazione del fegato, altro	51.72 ↔	Coledocoplastica
50.71 ↔	Epatectomia totale su donatore vivente, chirurgica a cielo aperto	51.79 ↔	Riparazione del dotto cistico e dei dotti epatici
50.99.10 ↔	Impianto e sostituzione di sistema di cateterismo permanente in arteria epatica e vena porta	51.81 ↔	Dilatazione dello sfintere di Oddi
50.99.11 ↔	Rimozione di sistema di cateterismo permanente in arteria epatica e vena porta	51.83 ↔	Sfinteroplastica pancreatica
51.02 ↔	Colecistostomia con tre quarti	51.89 ↔	Altri interventi sullo sfintere di Oddi
51.03 ↔	Altra colecistostomia	51.91 ↔	Riparazione di lacerazione della colecisti
51.04 ↔	Altra colecistostomia	51.92 ↔	Chiusura di colecistostomia
51.13 ↔	Biopsia a cielo aperto della colecisti e dei dotti biliari	51.93 ↔	Chiusura di altra fistola biliare
51.21 ↔	Altra colecistectomia parziale	51.94 ↔	Revisione di anastomosi delle vie biliari
51.22.00 ↔	Colecistectomia, NAS	51.95.20 ↔	Rimozione di endoprotesi dal dotto biliare, chirurgica a cielo aperto
51.22.10 ↔	Colecistectomia senza revisione chirurgica dei dotti biliari	51.95.21 ↔	Rimozione di endoprotesi dal dotto biliare, per via laparoscopica
51.22.11 ↔	Colecistectomia con revisione chirurgica dei dotti biliari	51.9A.41 ↔	Inserzione o sostituzione di stent non autoespandenti nel dotto biliare per via laparoscopica, 1 stent
51.22.12 ↔	Colecistectomia allargata	51.9A.42 ↔	Inserzione o sostituzione di stent non autoespandenti nel dotto biliare per via laparoscopica, 2 e più stent
51.22.99 ↔	Colecistectomia, altro	51.9A.51 ↔	Inserzione o sostituzione di stent nudi autoespandenti nel dotto biliare per via laparoscopica, 1 stent
51.23 ↔	Colecistectomia laparoscopica		

51.9A.52 ↔	Inserzione o sostituzione di stent nudi autoespandenti nel dotto biliare per via laparoscopica, 2 stent	52.01.13 ↔	Drenaggio transgastrico di cisti pancreatica, per via laparoscopica
51.9A.53 ↔	Inserzione o sostituzione di stent nudi autoespandenti nel dotto biliare per via laparoscopica, 3 stent	52.01.22 ↔	Drenaggio transduodenale di cisti pancreatica, chirurgico a cielo aperto
51.9A.54 ↔	Inserzione o sostituzione di stent nudi autoespandenti nel dotto biliare per via laparoscopica, 4 stent	52.01.23 ↔	Drenaggio transduodenale di cisti pancreatica, per via laparoscopica
51.9A.55 ↔	Inserzione o sostituzione di stent nudi autoespandenti nel dotto biliare per via laparoscopica, 5 stent	52.09.00 ↔	Altra pancreatotomia, NAS
51.9A.56 ↔	Inserzione o sostituzione di stent nudi autoespandenti nel dotto biliare per via laparoscopica, 6 e più stent	52.09.10 ↔	Altra pancreatotomia, Incisione del pancreas
51.9A.61 ↔	Inserzione o sostituzione di stent rivestiti autoespandenti nel dotto biliare per via laparoscopica, 1 stent	52.09.11 ↔	Altra pancreatotomia, Incisione del dotto pancreatico
51.9A.62 ↔	Inserzione o sostituzione di stent rivestiti autoespandenti nel dotto biliare per via laparoscopica, 2 stent	52.09.99 ↔	Altra pancreatotomia, altro
51.9A.63 ↔	Inserzione o sostituzione di stent rivestiti autoespandenti nel dotto biliare per via laparoscopica, 3 stent	52.12 ↔	Biopsia a cielo aperto del pancreas
51.9A.64 ↔	Inserzione o sostituzione di stent rivestiti autoespandenti nel dotto biliare per via laparoscopica, 4 stent	52.22.00 ↔	Altra asportazione o distruzione di lesione o di tessuto del pancreas o del dotto pancreatico, NAS
51.9A.65 ↔	Inserzione o sostituzione di stent rivestiti autoespandenti nel dotto biliare per via laparoscopica, 5 stent	52.22.99 ↔	Altra asportazione o distruzione di lesione o di tessuto del pancreas o del dotto pancreatico, altro
51.9A.66 ↔	Inserzione o sostituzione di stent rivestiti autoespandenti nel dotto biliare per via laparoscopica, 6 e più stent	52.3 ↔	Marsupializzazione di cisti pancreatica
51.9A.71 ↔	Inserzione o sostituzione, chirurgica a cielo aperto, di stent non autoespandenti nel dotto biliare, 1 stent	52.4 ↔	Drenaggio interno di cisti pancreatica
51.9A.72 ↔	Inserzione o sostituzione, chirurgica a cielo aperto, di stent non autoespandenti nel dotto biliare, 2 e più stent	52.50 ↔	Pancreatectomia parziale, NAS
51.9A.81 ↔	Inserzione o sostituzione, chirurgica a cielo aperto, di stent nudi autoespandenti nel dotto biliare, 1 stent	52.51.10 ↔	Pancreatectomia prossimale, con conservazione del piloro
51.9A.82 ↔	Inserzione o sostituzione, chirurgica a cielo aperto, di stent nudi autoespandenti nel dotto biliare, 2 stent	52.51.20 ↔	Pancreatectomia prossimale, con conservazione del duodeno
51.9A.83 ↔	Inserzione o sostituzione, chirurgica a cielo aperto, di stent nudi autoespandenti nel dotto biliare, 3 stent	52.51.31 ↔	Resezione pancreaticoduodenale con gastrectomia parziale
51.9A.84 ↔	Inserzione o sostituzione, chirurgica a cielo aperto, di stent nudi autoespandenti nel dotto biliare, 4 stent	52.52.11 ↔	Pancreatectomia distale, chirurgica a cielo aperto
51.9A.85 ↔	Inserzione o sostituzione, chirurgica a cielo aperto, di stent nudi autoespandenti nel dotto biliare, 5 stent	52.52.12 ↔	Pancreatectomia distale, per via laparoscopica
51.9A.86 ↔	Inserzione o sostituzione, chirurgica a cielo aperto, di stent nudi autoespandenti nel dotto biliare, 6 e più stent	52.54 ↔	Resezione segmentale del corpo del pancreas
51.9A.A1 ↔	Inserzione o sostituzione, chirurgica a cielo aperto, di stent rivestiti autoespandenti nel dotto biliare, 1 stent	52.59 ↔	Pancreatectomia parziale, altro
51.9A.A2 ↔	Inserzione o sostituzione, chirurgica a cielo aperto, di stent rivestiti autoespandenti nel dotto biliare, 2 stent	52.60 ↔	Pancreatectomia totale, NAS
51.9A.A3 ↔	Inserzione o sostituzione, chirurgica a cielo aperto, di stent rivestiti autoespandenti nel dotto biliare, 3 stent	52.61 ↔	Pancreatectomia totale con gastrectomia parziale
51.9A.A4 ↔	Inserzione o sostituzione, chirurgica a cielo aperto, di stent rivestiti autoespandenti nel dotto biliare, 4 stent	52.62 ↔	Pancreatectomia totale, con conservazione del piloro
51.9A.A5 ↔	Inserzione o sostituzione, chirurgica a cielo aperto, di stent rivestiti autoespandenti nel dotto biliare, 5 stent	52.63 ↔	Pancreatectomia totale, con conservazione del duodeno
51.9A.A6 ↔	Inserzione o sostituzione, chirurgica a cielo aperto, di stent rivestiti autoespandenti nel dotto biliare, 6 e più stent	52.69 ↔	Pancreatectomia totale, altro
52.01.12 ↔	Drenaggio transgastrico di cisti pancreatica, chirurgico a cielo aperto	52.82 ↔	Trapianto omologo di pancreas
		52.83.00 ↔	Trapianto eterologo di pancreas, NAS
		52.83.10 ↔	Trapianto eterologo di pancreas, Ritrapianto di segmento pancreatico nella stessa degenza ospedaliera
		52.83.11 ↔	Trapianto eterologo di pancreas, Ritrapianto del pancreas nella stessa degenza ospedaliera
		52.83.99 ↔	Trapianto eterologo di pancreas, altro
		52.84 ↔	Autotrapianto di cellule del Langerhans
		52.85 ↔	Allotrapianto di cellule del Langerhans
		52.86 ↔	Trapianto di cellule del Langerhans, NAS
		52.95.10 ↔	Rimozione di calcoli dal dotto pancreatico, chirurgica a cielo aperto
		52.95.11 ↔	Rimozione di calcoli dal dotto pancreatico, per via laparoscopica
		52.95.20 ↔	Dilatazione del dotto pancreatico, per via laparoscopica
		52.95.30 ↔	Inserzione di un drenaggio nel dotto pancreatico, chirurgica a cielo aperto
		52.95.31 ↔	Inserzione di un drenaggio nel dotto pancreatico, per via laparoscopica
		52.95.40 ↔	Altri interventi sul pancreas, Inserzione o sostituzione di uno stent (protesi) non autoespandente nel dotto pancreatico, chirurgica a cielo aperto
		52.95.41 ↔	Inserzione o sostituzione di uno stent (protesi) non autoespandente nel dotto pancreatico, per via laparoscopica
		52.95.50 ↔	Inserzione o sostituzione di uno stent (protesi) autoespandente nel dotto pancreatico, chirurgica a cielo aperto
		52.95.51 ↔	Inserzione o sostituzione di uno stent (protesi) autoespandente nel dotto pancreatico, per via laparoscopica
		52.95.60 ↔	Ricostruzione plastica del dotto pancreatico, per via laparoscopica



52.95.70 ↔	Ricostruzione plastica del pancreas	53.70 ↔	Riparazione di ernia diaframmatica, per via addominale, NAS
52.95.90 ↔	Altri interventi per via endoscopica sul pancreas	53.71.11 ↔	Riparazione di ernia diaframmatica, per via addominale, chirurgica a cielo aperto, senza impianto di membrane e reti
52.96 ↔	Anastomosi del pancreas	53.71.21 ↔	Riparazione di ernia diaframmatica, per via addominale, chirurgica a cielo aperto, con impianto di membrane e reti
52.99.00 ↔	Altri interventi a cielo aperto sul pancreas, NAS	53.72.11 ↔	Riparazione di ernia diaframmatica, per via laparoscopica, senza impianto di membrane e reti
52.99.10 ↔	Altri interventi a cielo aperto sul pancreas, Dilatazione del dotto pancreatico	53.72.21 ↔	Riparazione di ernia diaframmatica, per via laparoscopica, con impianto di membrane e reti
52.99.20 ↔	Altri interventi a cielo aperto sul pancreas, Ricostruzione plastica del dotto pancreatico	53.79 ↔	Riparazione di ernia diaframmatica, per via addominale, altro
52.99.99 ↔	Altri interventi a cielo aperto sul pancreas, altro	53.80 ↔	Riparazione di ernia diaframmatica, per via toracica e toracoaddominale, NAS
53.00 ↔	Riparazione di ernia inguinale, NAS	53.81 ↔	Plicatura del diaframma
53.06.11 ↔	Riparazione di ernia inguinale, chirurgica a cielo aperto, senza impianto di membrane o reti	53.82 ↔	Riparazione di ernia parasternale
53.06.21 ↔	Riparazione di ernia inguinale, chirurgica a cielo aperto, con impianto di membrane e reti	53.83.11 ↔	Riparazione di ernia diaframmatica, per via toracica, chirurgica a cielo aperto, senza impianto di membrane e reti
53.07.11 ↔	Riparazione di ernia inguinale, per via laparoscopica, senza impianto di membrane o reti	53.83.21 ↔	Riparazione di ernia diaframmatica, per via toracica, chirurgica a cielo aperto, con impianto di membrane e reti
53.07.21 ↔	Riparazione di ernia inguinale, per via laparoscopica, con impianto di membrane e reti	53.84.11 ↔	Riparazione di ernia diaframmatica, per via toracoscopica, senza impianto di membrane e reti
53.09 ↔	Riparazione di ernia inguinale, altro	53.84.21 ↔	Riparazione di ernia diaframmatica, per via toracoscopica, con impianto di membrane e reti
53.20 ↔	Riparazione di ernia crurale, NAS	53.85.11 ↔	Riparazione di ernia diaframmatica, per via toracoaddominale, chirurgica a cielo aperto, senza impianto di membrane e reti
53.22.11 ↔	Riparazione di ernia crurale, chirurgica a cielo aperto, senza impianto di membrane o reti	53.85.21 ↔	Riparazione di ernia diaframmatica, per via toracoaddominale, chirurgica a cielo aperto, con impianto di membrane e reti
53.22.21 ↔	Riparazione di ernia crurale, chirurgica a cielo aperto, con impianto di membrane e reti	53.89 ↔	Riparazione di ernia diaframmatica, per via toracica e toracoaddominale, altro
53.23.11 ↔	Riparazione di ernia crurale, per via laparoscopica, senza impianto di membrane o reti	53.9 ↔	Riparazione di ernia, altro
53.23.21 ↔	Riparazione di ernia crurale, per via laparoscopica, con impianto di membrane e reti	54.11 ↔	Laparotomia esplorativa
53.29 ↔	Riparazione di ernia crurale, altro	54.12.00 ↔	Riapertura di laparotomia recente, NAS
53.40 ↔	Riparazione di ernia ombelicale, NAS	54.12.10 ↔	Laparotomia di second-look
53.42.11 ↔	Riparazione di ernia ombelicale, chirurgica a cielo aperto, senza impianto di membrane o reti	54.12.11 ↔	Laparotomia per controllo di emorragia postoperatoria
53.42.21 ↔	Riparazione di ernia ombelicale, chirurgica a cielo aperto, con impianto di membrane e reti	54.12.99 ↔	Riapertura di laparotomia recente, altro
53.43.11 ↔	Riparazione di ernia ombelicale, per via laparoscopica, senza impianto di membrane o reti	54.13 ↔	Laparotomia con drenaggio
53.43.21 ↔	Riparazione di ernia ombelicale, per via laparoscopica, con impianto di membrane e reti	54.19 ↔	Laparotomia, altro
53.49 ↔	Riparazione di ernia ombelicale, altro	54.21.00 ↔	Laparoscopia, NAS
53.51.00 ↔	Riparazione di ernia da incisione, senza impianto di membrane o reti, NAS	54.21.10 ↔	Laparoscopia, Laparoscopia diagnostica
53.51.09 ↔	Riparazione di ernia da incisione, senza impianto di membrane o reti, altro	54.21.30 ↔	Laparoscopia, Laparoscopia con drenaggio
53.51.11 ↔	Riparazione di ernia da incisione, senza impianto di membrane o reti, chirurgica a cielo aperto	54.21.99 ↔	Laparoscopia, altro
53.51.21 ↔	Riparazione di ernia da incisione, senza impianto di membrane o reti, per via laparoscopica	54.23 ↔	Biopsia del peritoneo
53.52.11 ↔	Riparazione di altra ernia della parete addominale, senza impianto di membrane o reti, chirurgica a cielo aperto	54.3X.10 ↔	Omfalectomia
53.52.21 ↔	Riparazione di altra ernia della parete addominale, senza impianto di membrane o reti, per via laparoscopica	54.4X.10 ↔	Asportazione di appendice epiploica
53.58 ↔	Riparazione di altra ernia della parete addominale, senza impianto di membrane o reti, altro	54.4X.11 ↔	Asportazione di mesentere
53.61.00 ↔	Riparazione di ernia da incisione, con impianto di membrane o reti, NAS	54.4X.12 ↔	Asportazione di omento
53.61.09 ↔	Riparazione di ernia da incisione, con impianto di membrane o reti, altro	54.4X.99 ↔	Asportazione o distruzione di tessuto e lesione peritoneale, altro
53.61.11 ↔	Riparazione di ernia da incisione, con impianto di membrane o reti, chirurgica a cielo aperto	54.51 ↔	Lisi di aderenze peritoneali, per via laparoscopica
53.61.21 ↔	Riparazione di ernia da incisione, con impianto di membrane o reti, per via laparoscopica	54.62 ↔	Chiusura ritardata di ferita addominale in via di cicatrizzazione
53.62.11 ↔	Riparazione di altra ernia della parete addominale, con impianto di membrane o reti, chirurgica a cielo aperto	54.71.00 ↔	Riparazione di gastroschisi, NAS
53.62.21 ↔	Riparazione di altra ernia della parete addominale, con impianto di membrane o reti, per via laparoscopica	54.71.10 ↔	Riparazione di gastroschisi, con innesto o protesi
53.69 ↔	Riparazione di altra ernia della parete addominale anteriore con impianto di membrane o reti, altro	54.71.99 ↔	Riparazione di gastroschisi, altro
		54.73 ↔	Altra riparazione del peritoneo
		54.74 ↔	Altra riparazione dell'omento
		54.75 ↔	Altra riparazione del mesentere
		54.92 ↔	Rimozione di corpo estraneo dalla cavità peritoneale
		54.94 ↔	Creazione di shunt peritoneovascolare
		54.99.31 ↔	Debulking per laparotomia
		54.99.40 ↔	Revisione di fistola cutaneoepitoneale (cateterismo permanente)
		54.99.50 ↔	Chiusura temporanea della parete addominale

54.99.60 ↔	Lombotomia	56.34 ↔	Biopsia a cielo aperto dell'uretere
54.99.61 ↔	Rilombotomia	56.40 ↔	Ureterectomia, NAS
54.99.81 ↔	Revisione senza sostituzione di cateteri nonché di pompa automatica, programmabile e ricaricabile per il drenaggio continuo di liquido ascitico	56.41.00 ↔	Ureterectomia parziale o segmentaria, NAS
54.99.82 ↔	Rimozione di ostruzione meccanica di cateteri di una pompa automatica, programmabile e ricaricabile per il drenaggio continuo di liquido ascitico	56.41.10 ↔	Ureterectomia parziale o segmentaria, resezione dell'ostio ureterale, percutanea transvescicale
54.99.84 ↔	Sostituzione dei cateteri di pompa automatica, programmabile e ricaricabile per il drenaggio continuo di liquido ascitico	56.41.11 ↔	Ureterectomia parziale o segmentaria, resezione dell'ostio ureterale, transuretrale
54.A1 ↔	Asportazione e distruzione di tessuto retroperitoneale	56.41.12 ↔	Ureterectomia parziale o segmentaria, resezione dell'ostio ureterale, chirurgica a cielo aperto
55.01.11 ↔	Nefrotomia, chirurgica a cielo aperto	56.41.20 ↔	Ureterectomia parziale o segmentaria, chirurgica a cielo aperto
55.01.12 ↔	Nefrotomia, chirurgica a cielo aperto per esplorazione	56.41.21 ↔	Ureterectomia parziale o segmentaria, per via laparoscopica
55.01.13 ↔	Nefrotomia, chirurgica a cielo aperto per puntura di cisti	56.41.30 ↔	Ureterectomia parziale o segmentaria, resezione di moncone ureterale
55.02.11 ↔	Nefrostomia, chirurgica a cielo aperto	56.41.40 ↔	Ureteroceleotomia, transuretrale
55.24 ↔	Biopsia renale a cielo aperto	56.41.41 ↔	Ureteroceleotomia, chirurgica a cielo aperto
55.31 ↔	Marsupializzazione di lesioni renali	56.41.49 ↔	Ureteroceleotomia, per altra via
55.32 ↔	Escissione aperta di lesione o tessuto renale	56.41.99 ↔	Ureterectomia parziale o segmentaria, altro
55.34 ↔	Escissione laparoscopica di lesione o tessuto renale	56.42 ↔	Ureterectomia totale
55.39.10 ↔	Altra asportazione o distruzione locale di lesione o tessuto renale, asportazione, ureterorenoscopica	56.51.10 ↔	Confezione di uretero-ileostomia cutanea, ureteroileocutaneostomia [condotto ileale] o ureterocolocutaneostomia [condotto colon-sigmoideo], chirurgica a cielo aperto
55.39.21 ↔	Altra asportazione o distruzione locale di lesione o tessuto renale, distruzione, ureterorenoscopica	56.51.11 ↔	Confezione di uretero-ileostomia cutanea, ureteroileocutaneostomia [condotto ileale] o ureterocolocutaneostomia [condotto colon-sigmoideo], per via laparoscopica
55.39.22 ↔	Altra asportazione o distruzione locale di lesione o tessuto renale, distruzione, chirurgica a cielo aperto	56.51.12 ↔	Confezione di uretero-ileostomia cutanea, con interposizione intestinale [condotto] (derivazione urinaria non continentale), per altra via
55.39.23 ↔	Altra asportazione o distruzione locale di lesione o tessuto renale, distruzione, laparoscopica	56.51.20 ↔	Confezione di uretero-ileostomia cutanea, conversione di altra derivazione urinaria sopravvescicale in uretero-ileostomia cutanea
55.39.29 ↔	Altra asportazione o distruzione locale di lesione o tessuto renale, distruzione, per altra via	56.51.30 ↔	Confezione di uretero-ileostomia cutanea, con tasca intestinale (derivazione urinaria continentale)
55.39.99 ↔	Altra asportazione o distruzione locale di lesione o tessuto renale, altro	56.52.00 ↔	Revisione di uretero-ileostomia cutanea, NAS
55.4 ↔	Nefrectomia parziale	56.52.10 ↔	Revisione di uretero-ileostomia cutanea, con interposizione intestinale [condotto]
55.51.00 ↔	Nefroureterectomia NAC	56.52.20 ↔	Revisione di uretero-ileostomia cutanea, con tasca intestinale (derivazione urinaria continentale)
55.51.01 ↔	Nefroureterectomia, eccetto che per trapianto	56.52.99 ↔	Revisione di uretero-ileostomia cutanea, altro
55.51.02 ↔	Nefrectomia per trapianto, da donatore vivente	56.61.00 ↔	Confezione di altra ureterostomia cutanea, NAS
55.51.99 ↔	Nefroureterectomia, altro	56.61.10 ↔	Confezione di altra ureterostomia cutanea, ureterocutaneostomia e transureterocutaneostomia, per via laparoscopica
55.52 ↔	Nefrectomia di rene rimanente	56.61.20 ↔	Confezione di altra ureterostomia cutanea, conversione di altra derivazione urinaria sopravvescicale in ureterostomia cutanea
55.53 ↔	Espianto di rene trapiantato o rigettato	56.61.99 ↔	Confezione di altra ureterostomia cutanea, altro
55.54 ↔	Nefrectomia bilaterale	56.62 ↔	Revisione di altra ureterocutaneostomia
55.61 ↔	Autotrapianto di rene	56.71.00 ↔	Derivazione urinaria all'intestino, NAS
55.69.00 ↔	Altro trapianto di rene, NAS	56.71.10 ↔	Ureterosigmoidostomia con confezione di tasca, chirurgica a cielo aperto
55.69.10 ↔	Altro trapianto di rene, allogenico	56.71.11 ↔	Ureterosigmoidostomia con confezione di tasca, per via laparoscopica
55.69.20 ↔	Altro trapianto di rene, singenico	56.71.20 ↔	Conversione di altra derivazione urinaria sopravvescicale in derivazione urinaria all'intestino
55.69.30 ↔	Altro trapianto di rene, trapianto in blocco	56.71.99 ↔	Derivazione urinaria all'intestino, altro
55.69.40 ↔	Altro trapianto di rene, ritrapianto di rene nella stessa degenza ospedaliera	56.72 ↔	Revisione di anastomosi ureterointestinale
55.69.99 ↔	Altro trapianto di rene, altro	56.73 ↔	Nefrocistoanastomosi, NAS
55.7 ↔	Nefropessia	56.74.00 ↔	Ureterocistoneostomia, NAS
55.81 ↔	Sutura di lacerazione renale	56.74.10 ↔	Ureterocistoneostomia, plastica antireflusso isolata (es. secondo Lich-Gregoir), chirurgica a cielo aperto
55.82 ↔	Chiusura di nefrostomia e pielostomia	56.74.11 ↔	Ureterocistoneostomia, plastica antireflusso isolata (es. secondo Lich-Gregoir), per via laparoscopica
55.83 ↔	Riparazione di fistola renale	56.74.20 ↔	Ureterocistoneostomia, con modellamento ureterale
55.84 ↔	Riduzione di torsione di peduncolo renale	56.74.99 ↔	Ureterocistoneostomia, altro
55.85 ↔	Sinfistomia di rene a ferro di cavallo	56.75 ↔	Transuretero-ureterostomia
55.86 ↔	Anastomosi renali	56.79 ↔	Altra anastomosi o bypass dell'uretere
55.87 ↔	Correzione di giunzione pieloureterale	56.81 ↔	Lisi di aderenza intraluminali dell'uretere
55.89 ↔	Riparazione di rene, altro		
55.91 ↔	Decapsulazione renale		
55.99.10 ↔	Altri interventi sul rene, intervento di revisione sul rene		
56.2X.00 ↔	Ureterotomia, NAS		
56.2X.10 ↔	Ureterotomia, percutanea transrenale		
56.2X.11 ↔	Ureterotomia, percutanea transrenale con rimozione di calcolo		
56.2X.20 ↔	Ureterotomia, ureterorenoscopica		
56.2X.30 ↔	Ureterotomia, chirurgica a cielo aperto		
56.2X.40 ↔	Ureterotomia, per via laparoscopica		
56.2X.99 ↔	Ureterotomia, altro		



56.82 ↔	Sutura di lacerazioni ureterali	57.6X.99 ↔	Cistectomia parziale, altro
56.83 ↔	Chiusura di ureterostomia	57.71.00 ↔	Cistectomia radicale, NAS
56.84.00 ↔	Chiusura di altra fistola ureterale, NAS	57.71.10 ↔	Cistectomia radicale, senza uretrectomia, nel maschio, chirurgica a cielo aperto
56.84.10 ↔	Chiusura di fistola ureterointestinale, chirurgica a cielo aperto	57.71.11 ↔	Cistectomia radicale, senza uretrectomia, nel maschio, per via laparoscopica
56.84.11 ↔	Chiusura di fistola ureterointestinale, per via laparoscopica	57.71.20 ↔	Cistectomia radicale, con uretrectomia, nel maschio, chirurgica a cielo aperto
56.84.20 ↔	Chiusura di fistola ureterovaginale, chirurgica a cielo aperto	57.71.21 ↔	Cistectomia radicale, con uretrectomia, nel maschio, per via laparoscopica
56.84.21 ↔	Chiusura di fistola ureterovaginale, per via laparoscopica	57.71.30 ↔	Cistectomia radicale, senza uretrectomia, nella donna, chirurgica a cielo aperto
56.84.22 ↔	Chiusura di fistola ureterovaginale, per via vaginale	57.71.31 ↔	Cistectomia radicale, senza uretrectomia, nella donna, per via laparoscopica
56.84.99 ↔	Chiusura di altra fistola ureterale, altro	57.71.40 ↔	Cistectomia radicale, con uretrectomia, nella donna, chirurgica a cielo aperto
56.85 ↔	Ureteropessia	57.71.41 ↔	Cistectomia radicale, con uretrectomia, nella donna, per via laparoscopica
56.86 ↔	Rimozione di legatura dell'uretere	57.71.50 ↔	Cistectomia radicale, svuotamento pelvico (esenterazione) nel maschio, chirurgica a cielo aperto
56.89 ↔	Riparazione dell'uretere, altro	57.71.51 ↔	Cistectomia radicale, svuotamento pelvico (esenterazione) nel maschio, per via laparoscopica
56.92 ↔	Impianto di stimolatore elettronico ureterale	57.71.99 ↔	Cistectomia radicale, altro
56.93 ↔	Sostituzione di stimolatore elettronico ureterale	57.79.00 ↔	Altra cistectomia totale, NAS
56.94 ↔	Rimozione di stimolatore elettronico ureterale	57.79.10 ↔	Altra cistectomia totale, cistectomia semplice, nel maschio, chirurgica a cielo aperto
56.95 ↔	Legatura dell'uretere	57.79.11 ↔	Altra cistectomia totale, cistectomia semplice, nel maschio, per via laparoscopica
57.12 ↔	Lisi di aderenze intraluminali con incisione nella vescica	57.79.20 ↔	Altra cistectomia totale, cistectomia semplice, nella donna, chirurgica a cielo aperto
57.21 ↔	Vescicostomia	57.79.21 ↔	Altra cistectomia totale, cistectomia semplice, nella donna, per via laparoscopica
57.22 ↔	Revisione di vescicostomia	57.79.99 ↔	Altra cistectomia totale, altro
57.23.00 ↔	Appendicovescicostomia, NAS	57.81 ↔	Sutura di lacerazione vescicale
57.23.11 ↔	Creazione di appendicovescicostomia	57.83 ↔	Riparazione di fistola vescico-intestinale
57.23.12 ↔	Revisione superficiale di appendicovescicostomia	57.84.00 ↔	Riparazione di altra fistola della vescica, NAS
57.23.13 ↔	Revisione profonda di appendicovescicostomia	57.84.10 ↔	Riparazione di fistola vescico-vaginale, chirurgica a cielo aperto (addominale)
57.23.99 ↔	Appendicovescicostomia, altro	57.84.11 ↔	Riparazione di fistola vescico-vaginale, per via vaginale
57.34 ↔	Biopsia della vescica a cielo aperto	57.84.12 ↔	Riparazione di fistola vescico-vaginale, transvescicale
57.49.00 ↔	Altra asportazione o distruzione transuretrale di lesione o tessuto vescicale, NAS	57.84.13 ↔	Riparazione di fistola vescico-vaginale, per via laparoscopica
57.49.11 ↔	Altra distruzione transuretrale di lesione o tessuto vescicale	57.84.20 ↔	Riparazione di fistola vescico-cutanea, chirurgica a cielo aperto
57.49.12 ↔	Altra resezione transuretrale di lesione o tessuto vescicale	57.84.21 ↔	Riparazione di fistola vescico-cutanea, per via laparoscopica
57.49.99 ↔	Altra asportazione o distruzione transuretrale di lesione o tessuto vescicale, altro	57.84.99 ↔	Riparazione di altra fistola della vescica, altro
57.51 ↔	Asportazione dell'uraco	57.85 ↔	Cistouretroplastica e chirurgia plastica del collo vescicale
57.58 ↔	Asportazione o distruzione laparoscopica di altra lesione o tessuto vescicale	57.86 ↔	Riparazione di vescica estrofica
57.59.00 ↔	Asportazione o distruzione a cielo aperto di altra lesione o tessuto vescicale, NAS	57.87.00 ↔	Ricostruzione della vescica, NAS
57.59.10 ↔	Asportazione o distruzione a cielo aperto di altra lesione o tessuto vescicale, asportazione, chirurgica a cielo aperto	57.87.10 ↔	Ricostruzione della vescica con ileo, colon o stomaco, chirurgica a cielo aperto
57.59.20 ↔	Asportazione o distruzione a cielo aperto di altra lesione o tessuto vescicale, miectomia	57.87.11 ↔	Ricostruzione della vescica con ileo, colon o stomaco, per via laparoscopica
57.59.99 ↔	Asportazione o distruzione a cielo aperto di altra lesione o tessuto vescicale, altro	57.87.20 ↔	Conversione di altra derivazione urinaria sopravvescicale in neovescica, chirurgica a cielo aperto
57.6X.00 ↔	Cistectomia parziale, NAS	57.87.21 ↔	Conversione di altra derivazione urinaria sopravvescicale in neovescica, per via laparoscopica
57.6X.10 ↔	Cistectomia parziale, senza reimpianto ureterale, chirurgica a cielo aperto	57.87.30 ↔	Cistoplastica riduttiva, chirurgica a cielo aperto
57.6X.11 ↔	Cistectomia parziale, senza reimpianto ureterale, per via laparoscopica	57.87.31 ↔	Cistoplastica riduttiva, per via laparoscopica
57.6X.12 ↔	Cistectomia parziale, con reimpianto ureterale monolaterale o bilaterale, chirurgica a cielo aperto	57.87.40 ↔	Ampliamento della vescica, chirurgica a cielo aperto
57.6X.13 ↔	Cistectomia parziale, con reimpianto ureterale monolaterale o bilaterale, per via laparoscopica	57.87.41 ↔	Ampliamento della vescica, per via laparoscopica
57.6X.20 ↔	Cistectomia parziale, resezione sovratrigonale o subtotale, senza reimpianto ureterale, chirurgica a cielo aperto	57.87.99 ↔	Ricostruzione della vescica, altro
57.6X.21 ↔	Cistectomia parziale, resezione sovratrigonale o subtotale, senza reimpianto ureterale, per via laparoscopica	57.88 ↔	Altre anastomosi vescicali
57.6X.22 ↔	Cistectomia parziale, resezione sovratrigonale o subtotale, con reimpianto ureterale monolaterale o bilaterale, chirurgica a cielo aperto	57.89 ↔	Altra riparazione plastica della vescica, altro
57.6X.23 ↔	Cistectomia parziale, resezione sovratrigonale o subtotale, con reimpianto ureterale monolaterale o bilaterale, per via laparoscopica	57.91 ↔	Sfinterotomia vescicale
		57.9A.11 ↔	Impianto o sostituzione di neurostimolatore per la neurostimolazione epidurale della vescica

57.9A.12 ↔	Impianto o sostituzione di neurostimolatore per la neurostimolazione della radice anteriore della vescica	59.12 ↔	Lisi di aderenze perivescicali per via laparoscopica
57.9A.13 ↔	Impianto o sostituzione di neurostimolatore per la neurostimolazione gangliare della vescica	59.21 ↔	Biopsia del tessuto perirenale o perivescicale
58.41 ↔	Sutura di lacerazione uretrale	59.3 ↔	Plicatura della giunzione uretrovescicale
58.42 ↔	Chiusura di uretostomia	59.4 ↔	Sospensione uretrale sovrapubica con sling
58.43.00 ↔	Chiusura di altra fistola uretrale, NAS	59.5 ↔	Sospensione uretrale retropubica (Marshall)
58.43.10 ↔	Chiusura di fistola uretrovaginale, chirurgica a cielo aperto (addominale)	59.6 ↔	Sospensione parauretrale
58.43.11 ↔	Chiusura di fistola uretrovaginale, per via laparoscopica	59.71 ↔	Intervento sul muscolo elevatore per sospensione uretrovescicale
58.43.12 ↔	Chiusura di fistola uretrovaginale, per via vaginale	59.72 ↔	Iniezione di impianto nell'uretra e/o nel collo vescicale
58.43.20 ↔	Chiusura di fistola uretrocutanea	59.73.00 ↔	Sospensione transvaginale, NAS
58.43.30 ↔	Chiusura di fistola uretrorettale	59.73.10 ↔	Sospensione transvaginale con fascetta alloplastica, NAS
58.43.99 ↔	Chiusura di altra fistola uretrale, altro	59.73.11 ↔	Sospensione transvaginale con fascetta alloplastica, nastro transvaginale senza tensione (TVT)
58.44 ↔	Rianastomosi uretrale	59.73.12 ↔	Sospensione transvaginale con fascetta alloplastica, nastro transotturatorio (TOT)
58.45.00 ↔	Riparazione di ipospadia o epispadia, NAS	59.73.19 ↔	Sospensione transvaginale con fascetta alloplastica, altro
58.45.10 ↔	Riparazione di ipospadia o epispadia, nella donna	59.73.99 ↔	Sospensione transvaginale, altro
58.45.20 ↔	Riparazione di ipospadia o epispadia, nel maschio, corporoplastica di raddrizzamento	59.74 ↔	Intervento di sospensione nell'uomo
58.45.21 ↔	Riparazione di ipospadia o epispadia, nell'uomo, altra procedura	59.79 ↔	Altra riparazione per incontinenza urinaria da stress
58.45.99 ↔	Riparazione di ipospadia o epispadia, altro	59.91 ↔	Asportazione di tessuti perirenali o perivescicali
58.46.00 ↔	Altre ricostruzioni uretrali, NAS	59.92 ↔	Altri interventi sul tessuto perirenale o perivescicale
58.46.10 ↔	Ricostruzione della parte distale dell'uretra dopo lacerazione	59.95 ↔	Litotrissia con ultrasuoni o elettroidraulica
58.46.11 ↔	Ricostruzione della parte prostatica o della parte membranacea dell'uretra dopo lacerazione	59.99 ↔	Altri interventi sull'apparato urinario, altro
58.46.99 ↔	Altre ricostruzioni uretrali, altro	60.0 ↔	Incisione della prostata
58.49.10 ↔	Riparazione uretrale in uno stadio con cute prepuziale o peniena	60.14 ↔	Biopsia a cielo aperto delle vescicole seminali
58.49.11 ↔	Riparazione uretrale in uno stadio con mucosa orale o vescicale, altra ricostruzione	60.20 ↔	Resezione transuretrale di prostata, NAS
58.49.20 ↔	Riparazione uretrale in due stadi, primo stadio, con cute prepuziale o peniena	60.21.11 ↔	Prostatectomia transuretrale laser-indotta con contatto del laser
58.49.21 ↔	Riparazione uretrale in due stadi, primo stadio, con mucosa orale o vescicale	60.21.12 ↔	Prostatectomia transuretrale laser-indotta senza contatto del laser
58.49.29 ↔	Altra riparazione uretrale, in due stadi, primo stadio, altra ricostruzione	60.22 ↔	Prostatectomia, elettroresezione ed elettrovaporizzazione transuretrale di tessuto prostatico
58.49.30 ↔	Riparazione uretrale in due stadi, secondo stadio, NAS	60.29 ↔	Prostatectomia transuretrale, altro
58.49.31 ↔	Riparazione uretrale in due stadi, secondo stadio, con cute prepuziale o peniena	60.3 ↔	Prostatectomia soprapubica
58.49.33 ↔	Riparazione uretrale in due stadi, secondo stadio, con mucosa orale o vescicale	60.4 ↔	Prostatectomia retropubica
58.49.39 ↔	Riparazione uretrale in due stadi, secondo stadio, altro	60.5X.00 ↔	Prostatectomia radicale, NAS
58.49.40 ↔	Revisione di riparazione uretrale	60.5X.10 ↔	Prostatectomia radicale, per via laparoscopica
58.49.99 ↔	Altra riparazione uretrale, altro	60.5X.20 ↔	Prostatectomia radicale, per via perineale
58.93.11 ↔	Impianto di protesi di sfintere vescicale	60.5X.30 ↔	Prostatectomia radicale, per via retropubica
58.94.00 ↔	Terapia adattabile dell'incontinenza, NAS	60.5X.99 ↔	Prostatectomia radicale, altro
58.94.11 ↔	Impianto di sistema per terapia adattabile dell'incontinenza	60.61.00 ↔	Asportazione locale di lesione prostatica, NAS
58.94.21 ↔	Rimozione di sistema per terapia adattabile dell'incontinenza	60.61.10 ↔	Asportazione locale di lesione prostatica, transuretrale
58.94.31 ↔	Revisione senza sostituzione di sistema per terapia adattabile dell'incontinenza	60.61.11 ↔	Asportazione locale di lesione prostatica, sovrapubica transvescicale
58.94.99 ↔	Terapia adattabile dell'incontinenza, altro	60.61.12 ↔	Asportazione locale di lesione prostatica, retropubica
59.00 ↔	Intervento retroperitoneale, NAS	60.61.13 ↔	Asportazione locale di lesione prostatica, per via perineale
59.02 ↔	Altra lisi di aderenze perirenali o periureterali	60.61.99 ↔	Asportazione locale di lesione prostatica, altro
59.03.00 ↔	Lisi di aderenze perirenali e periureterali per via laparoscopica, NAS	60.62 ↔	Prostatectomia trans-perineale
59.03.10 ↔	Ureterolisi senza intraperitoneizzazione, per via laparoscopica	60.69 ↔	Altra prostatectomia, altro
59.03.11 ↔	Ureterolisi con intraperitoneizzazione, per via laparoscopica	60.72 ↔	Incisione di vescicole seminali
59.03.99 ↔	Lisi di aderenze perirenali e periureterali per via laparoscopica, altro	60.73 ↔	Asportazione di vescicole seminali
59.09 ↔	Altra incisione di tessuto perirenale e periureterale	60.79 ↔	Interventi sulle vescicole seminali, altro
59.11 ↔	Altra lisi di aderenze perivescicali	60.81 ↔	Incisione di tessuto periprostatico
		60.82 ↔	Asportazione di tessuto periprostatico
		60.93 ↔	Riparazione della prostata
		60.96 ↔	Distruzione transuretrale del tessuto prostatico mediante termoterapia a microonde
		60.97 ↔	Altra distruzione transuretrale di tessuto prostatico mediante termoterapia
		61.0X.00 ↔	Incisione e drenaggio dello scroto e della tunica vaginale, NAS
		61.0X.10 ↔	Incisione e drenaggio dello scroto e della tunica vaginale, per rimozione di corpo estraneo
		61.0X.99 ↔	Incisione e drenaggio dello scroto e della tunica vaginale, altro

61.2 ↔	Asportazione di idrocele (della tunica vaginale)	64.3X.99 ↔	Amputazione del pene, altro
61.3X.00 ↔	Asportazione o distruzione di lesione o tessuto scrotale, NAS	64.41 ↔	Sutura di lacerazione del pene
61.3X.10 ↔	Asportazione o distruzione di lesione o tessuto scrotale, scrotoectomia parziale	64.42 ↔	Rilasciamento della corda penis
61.3X.11 ↔	Asportazione o distruzione di lesione o tessuto scrotale, scrotoectomia totale	64.43 ↔	Costruzione del pene
61.3X.12 ↔	Asportazione o distruzione di lesione o tessuto scrotale, scrotoectomia radicale	64.44.00 ↔	Ricostruzione del pene, NAS
61.3X.99 ↔	Asportazione o distruzione di lesione o tessuto scrotale, altro	64.44.10 ↔	Ricostruzione del pene, allungamento del fusto del pene
61.42 ↔	Riparazione di fistola dello scroto	64.44.11 ↔	Ricostruzione del pene, correzione di inversione penoscrotale o di pene sepolto (concealed penis o buried penis)
61.49 ↔	Riparazioni dello scroto e della tunica vaginale, altro	64.44.99 ↔	Ricostruzione del pene, altro
61.92 ↔	Asportazione di altra lesione della tunica vaginale, escluso idrocele	64.45 ↔	Reimpianto del pene
61.99 ↔	Altri interventi sullo scroto e sulla tunica vaginale, altro	64.50 ↔	Interventi per trasformazione di sesso, NAS
62.0 ↔	Incisione del testicolo	64.51 ↔	Interventi per trasformazione di sesso, trasformazione dal femminile al maschile
62.12 ↔	Biopsia a cielo aperto di testicolo	64.52 ↔	Interventi per trasformazione di sesso, trasformazione dal maschile al femminile
62.2 ↔	Asportazione o distruzione di lesione testicolare	64.59 ↔	Interventi per trasformazione di sesso, altro
62.3X.00 ↔	Orchiectomia monolaterale, NAS	64.95 ↔	Inserzione o reinserimento di protesi peniena non idraulica
62.3X.10 ↔	Orchiectomia monolaterale, scrotale, senza epididimectomia	64.97 ↔	Inserzione o reinserimento di protesi peniena idraulica
62.3X.11 ↔	Orchiectomia monolaterale, scrotale, con epididimectomia	64.98.20 ↔	Intervento di rivascularizzazione o legatura venosa (per disfunzione erettile)
62.3X.20 ↔	Orchiectomia monolaterale, testicolo inguinale, senza epididimectomia	64.98.30 ↔	Shunt cavernoso
62.3X.21 ↔	Orchiectomia monolaterale, testicolo inguinale, con epididimectomia	64.98.40 ↔	Revisione di protesi interna
62.3X.30 ↔	Orchiectomia monolaterale, testicolo addominale, chirurgica a cielo aperto	65.01 ↔	Ovariectomia per via laparoscopica
62.3X.31 ↔	Orchiectomia monolaterale, testicolo addominale, per via laparoscopica	65.09 ↔	Ovariectomia, altro
62.3X.40 ↔	Orchiectomia monolaterale, radicale	65.12 ↔	Altra biopsia dell'ovaio
62.3X.99 ↔	Orchiectomia monolaterale, altro	65.13 ↔	Biopsia ovarica per via laparoscopica
62.41 ↔	Orchiectomia bilaterale nello stesso intervento	65.14 ↔	Altre procedure diagnostiche sull'ovaio per via laparoscopica
62.42 ↔	Orchiectomia di testicolo residuo	65.21 ↔	Marsupializzazione di cisti ovarica
62.5 ↔	Orchidopessia	65.22 ↔	Resezione cuneiforme dell'ovaio
62.61 ↔	Sutura di lacerazione del testicolo	65.23 ↔	Marsupializzazione di cisti ovarica per via laparoscopica
62.69 ↔	Altra riparazione del testicolo	65.24 ↔	Resezione cuneiforme dell'ovaio per via laparoscopica
62.99.20 ↔	Riposizionamento chirurgico di testicolo addominale	65.25 ↔	Altra asportazione o distruzione locale dell'ovaio per via laparoscopica
62.99.30 ↔	Prelievo di tessuto testicolare o dell'epididimo per preparare un'inseminazione artificiale	65.29 ↔	Altra asportazione o distruzione locale dell'ovaio
63.1 ↔	Asportazione di varicocele e idrocele del funicolo spermatico	65.30 ↔	Ovariectomia, NAS
63.2 ↔	Asportazione di cisti dell'epididimo	65.31 ↔	Ovariectomia per via laparoscopica
63.3 ↔	Asportazione di altra lesione o tessuto del funicolo spermatico ed epididimo	65.32 ↔	Ovariectomia, chirurgica a cielo aperto
63.4 ↔	Epididimectomia	65.33 ↔	Ovariectomia, per via vaginale
63.51 ↔	Sutura di lacerazione del funicolo spermatico e dell'epididimo	65.34 ↔	Ovariectomia, per via vaginale con assistenza laparoscopica
63.53 ↔	Trapianto del funicolo spermatico	65.39 ↔	Ovariectomia, altra
63.59 ↔	Riparazione del funicolo spermatico e dell'epididimo, altro	65.40 ↔	Salpingo-ovariectomia, NAS
63.81 ↔	Sutura di lacerazione di dotto deferente e dell'epididimo	65.41 ↔	Salpingo-ovariectomia per via laparoscopica
63.82 ↔	Ricostruzione di deferenti chirurgicamente sezionati	65.42 ↔	Salpingo-ovariectomia, chirurgica a cielo aperto
63.83 ↔	Epididimovasostomia	65.43 ↔	Salpingo-ovariectomia, per via vaginale
63.84 ↔	Rimozione di legatura di dotto deferente	65.44 ↔	Salpingo-ovariectomia, per via vaginale con assistenza laparoscopica
63.85 ↔	Rimozione di valvola da dotto deferente	65.49 ↔	Salpingo-ovariectomia, altra
63.89 ↔	Riparazione di dotto deferente e dell'epididimo, altro	65.71 ↔	Altra sutura semplice dell'ovaio
63.92 ↔	Epididimotomia	65.72 ↔	Altro reimpianto di ovaio
63.93 ↔	Incisione del funicolo spermatico	65.73 ↔	Altra plastica salpingo-ovarica
63.94 ↔	Lisi di aderenze del funicolo spermatico	65.74 ↔	Sutura semplice dell'ovaio per via laparoscopica
63.95 ↔	Inserimento di valvola in dotto deferente	65.75 ↔	Reimpianto di ovaio per via laparoscopica
63.99 ↔	Altri interventi sul funicolo spermatico, sull'epididimo e su dotto deferente, altro	65.76 ↔	Plastica salpingo-ovarica per via laparoscopica
64.3X.00 ↔	Amputazione del pene, NAS	65.79 ↔	Riparazione dell'ovaio, altro
64.3X.10 ↔	Amputazione del pene, parziale	65.81.00 ↔	Lisi di aderenze di ovaio e di tuba di Falloppio per via laparoscopica, NAS
64.3X.11 ↔	Amputazione del pene, totale	65.81.10 ↔	Lisi di aderenze di ovaio e di tuba di Falloppio al peritoneo pelvico femminile, per via laparoscopica
64.3X.12 ↔	Amputazione del pene, emasculazione	65.81.99 ↔	Lisi di aderenze di ovaio e di tuba di Falloppio per via laparoscopica, altro
		65.89.00 ↔	Altra lisi di aderenze di ovaio e di tuba di Falloppio, NAS

65.89.10 ↔	Altra lisi di aderenze di ovaio e di tuba di Falloppio, chirurgica a cielo aperto	66.B3 ↔	Asportazione e distruzione di tessuto o lesione di tuba di Falloppio, per via vaginale con assistenza laparoscopica
65.89.11 ↔	Altra lisi di aderenze di ovaio e di tuba di Falloppio, con tecnica microchirurgica	66.B4 ↔	Asportazione e distruzione di tessuto o lesione di tuba di Falloppio, per via laparoscopica
65.89.12 ↔	Altra lisi di aderenze di ovaio e di tuba di Falloppio al peritoneo pelvico femminile, chirurgica a cielo aperto	66.B9 ↔	Asportazione e distruzione di tessuto o lesione di tuba di Falloppio, altro
65.89.13 ↔	Altra lisi di aderenze di ovaio e di tuba di Falloppio al peritoneo pelvico femminile, con assistenza microchirurgica	67.4X.00 ↔	Asportazione della cervice, NAS
65.89.99 ↔	Altra lisi di aderenze di ovaio e di tuba di Falloppio, altro	67.4X.10 ↔	Asportazione radicale di moncone cervicale, NAS
65.92 ↔	Trapianto di ovaio	67.4X.11 ↔	Asportazione chirurgica radicale di moncone cervicale, senza linfadenectomia, a cielo aperto (addominale)
65.93 ↔	Rottura manuale di cisti ovarica	67.4X.12 ↔	Asportazione radicale di moncone cervicale, senza linfadenectomia, per via vaginale
65.94 ↔	Denervazione ovarica	67.4X.13 ↔	Asportazione radicale di moncone cervicale, senza linfadenectomia, per via vaginale, con assistenza laparoscopica
65.95 ↔	Detorsione dell'ovaio	67.4X.14 ↔	Asportazione radicale di moncone cervicale, senza linfadenectomia, per via laparoscopica
65.99 ↔	Altri interventi sull'ovaio, altro	67.4X.20 ↔	Asportazione radicale di moncone cervicale, con linfadenectomia, NAS
66.00 ↔	Salpingotomia, NAS	67.4X.21 ↔	Asportazione chirurgica radicale di moncone cervicale, con linfadenectomia, a cielo aperto (addominale)
66.03 ↔	Salpingotomia, chirurgica a cielo aperto	67.4X.22 ↔	Asportazione radicale di moncone cervicale, con linfadenectomia, per via vaginale
66.04 ↔	Salpingotomia, per via laparoscopica	67.4X.23 ↔	Asportazione radicale di moncone cervicale, con linfadenectomia, per via vaginale, con assistenza laparoscopica
66.05 ↔	Salpingotomia, per via vaginale	67.4X.24 ↔	Asportazione radicale di moncone cervicale, con linfadenectomia, per via laparoscopica
66.06 ↔	Salpingotomia, per via vaginale con assistenza laparoscopica	67.4X.29 ↔	Asportazione radicale di moncone cervicale, con linfadenectomia, altro
66.09 ↔	Salpingotomia, altro	67.4X.30 ↔	Asportazione di moncone cervicale
66.40 ↔	Salpingectomia, NAS	67.4X.99 ↔	Asportazione della cervice, altro
66.41.11 ↔	Salpingectomia totale, chirurgica a cielo aperto	67.51 ↔	Cerchiaggio transaddominale della cervice
66.41.21 ↔	Salpingectomia totale, per via laparoscopica	67.61 ↔	Sutura di lacerazione della cervice
66.41.31 ↔	Salpingectomia totale, per via vaginale	67.62 ↔	Riparazione di fistola della cervice
66.41.41 ↔	Salpingectomia totale, per via vaginale con assistenza laparoscopica	68.0 ↔	Isterotomia
66.42.11 ↔	Salpingectomia parziale, chirurgica a cielo aperto	68.13 ↔	Biopsia a cielo aperto dell'utero
66.42.21 ↔	Salpingectomia parziale, per via laparoscopica	68.14 ↔	Biopsia a cielo aperto dei legamenti uterini
66.42.31 ↔	Salpingectomia parziale, per via vaginale	68.21.10 ↔	Divisione di sinechie endometriali, NAS
66.42.41 ↔	Salpingectomia parziale, per via vaginale con assistenza laparoscopica	68.21.11 ↔	Divisione di sinechie endometriali, isteroscopica
66.49 ↔	Salpingectomia, altro	68.21.99 ↔	Divisione di sinechie endometriali, altro
66.71 ↔	Sutura semplice di tuba di Falloppio	68.22.00 ↔	Incisione o asportazione di setto congenito dell'utero, NAS
66.72 ↔	Salpingo-ovariostomia	68.22.10 ↔	Incisione o asportazione di setto congenito dell'utero, per via vaginale
66.73 ↔	Salpingo-salpingostomia	68.22.11 ↔	Incisione o asportazione di setto congenito dell'utero, isteroscopica, senza controllo
66.74 ↔	Salpingo-uterostomia	68.22.12 ↔	Incisione o asportazione di setto congenito dell'utero, isteroscopica, con assistenza laparoscopica
66.79.00 ↔	Altra riparazione di tuba di Falloppio, NAS	68.22.13 ↔	Incisione o asportazione di setto congenito dell'utero, isteroscopica, con assistenza ecografica
66.79.10 ↔	Altra riparazione di tuba di Falloppio, chirurgica a cielo aperto (addominale)	68.22.99 ↔	Incisione o asportazione di setto congenito dell'utero, altro
66.79.20 ↔	Altra riparazione di tuba di Falloppio, per via vaginale	68.29.11 ↔	Asportazione o distruzione chirurgica di lesione dell'utero, a cielo aperto (addominale)
66.79.21 ↔	Altra riparazione di tuba di Falloppio, per via vaginale, con assistenza laparoscopica	68.29.12 ↔	Asportazione o distruzione di lesione dell'utero, per via vaginale
66.79.30 ↔	Altra riparazione di tuba di Falloppio, per via vaginale, per via laparoscopica	68.29.13 ↔	Asportazione o distruzione di lesione dell'utero, per via vaginale, con assistenza laparoscopica
66.79.99 ↔	Altra riparazione di tuba di Falloppio, altro	68.29.14 ↔	Asportazione o distruzione di lesione dell'utero, per via laparoscopica
66.93 ↔	Impianto o sostituzione di protesi della tuba di Falloppio	68.29.20 ↔	Enucleazione di mioma uterino, NAS
66.94 ↔	Rimozione di protesi della tuba di Falloppio	68.29.21 ↔	Enucleazione chirurgica di mioma uterino, a cielo aperto (addominale)
66.96 ↔	Dilatazione delle tube di Falloppio	68.29.22 ↔	Enucleazione di mioma uterino, per via vaginale
66.97 ↔	Innesto di fimbrie nella parete uterina	68.29.23 ↔	Enucleazione di mioma uterino, per via vaginale, con assistenza laparoscopica
66.A0 ↔	Distruzione e occlusione delle tube di Falloppio, NAS		
66.A1 ↔	Distruzione e occlusione delle tube di Falloppio, chirurgica a cielo aperto		
66.A2 ↔	Distruzione e occlusione delle tube di Falloppio, per via laparoscopica		
66.A3 ↔	Distruzione e occlusione delle tube di Falloppio, per via vaginale		
66.A4 ↔	Distruzione e occlusione delle tube di Falloppio, per via vaginale con assistenza laparoscopica		
66.A9 ↔	Distruzione e occlusione delle tube di Falloppio, altro		
66.B0 ↔	Asportazione e distruzione di tessuto o lesione di tuba di Falloppio, NAS		
66.B1 ↔	Asportazione e distruzione di tessuto o lesione di tuba di Falloppio, chirurgica a cielo aperto		
66.B2 ↔	Asportazione e distruzione di tessuto o lesione di tuba di Falloppio, per via vaginale		

68.29.24 ↔	Enucleazione di mioma uterino, per via laparoscopica	70.51 ↔	Riparazione di cistocele
68.29.25 ↔	Enucleazione di mioma uterino, isteroscopica	70.52.00 ↔	Riparazione di rettocele, NAS
68.29.29 ↔	Enucleazione di mioma uterino, altro	70.52.10 ↔	Riparazione del cul-de-sac
68.29.30 ↔	Miomectomia uterina, NAS	70.52.99 ↔	Riparazione di rettocele, altro
68.29.31 ↔	Miomectomia chirurgica uterina, a cielo aperto (addominale)	70.53 ↔	Riparazione di cistocele e rettocele con innesto o protesi
68.29.32 ↔	Miomectomia uterina, per via vaginale	70.54 ↔	Riparazione di cistocele con innesto o protesi
68.29.33 ↔	Miomectomia uterina, per via vaginale, con assistenza laparoscopica	70.55 ↔	Riparazione di rettocele con innesto o protesi
68.29.34 ↔	Miomectomia uterina, per via laparoscopica	70.61.00 ↔	Costruzione della vagina, NAS
68.29.35 ↔	Miomectomia uterina, isteroscopica	70.61.11 ↔	Costruzione della vagina con cute pedunculata del pene (per trasformazione di sesso)
68.29.39 ↔	Miomectomia totale, NAS	70.61.99 ↔	Costruzione della vagina, altro
68.30 ↔	Isterectomia subtotale, NAS	70.62 ↔	Ricostruzione della vagina
68.31 ↔	Isterectomia subtotale, per via laparoscopica	70.63 ↔	Costruzione della vagina con innesto o protesi
68.32 ↔	Isterectomia subtotale, chirurgica a cielo aperto	70.64 ↔	Ricostruzione della vagina con innesto o protesi
68.39 ↔	Isterectomia subtotale, altro	70.72.00 ↔	Riparazione di fistola colon-vaginale, NAS
68.40 ↔	Isterectomia totale, NAS	70.72.10 ↔	Riparazione chirurgica di fistola colon-vaginale, a cielo aperto (addominale)
68.41 ↔	Isterectomia totale, per via laparoscopica	70.72.20 ↔	Riparazione di fistola colon-vaginale, per via vaginale
68.42 ↔	Isterectomia totale, chirurgica a cielo aperto	70.72.30 ↔	Riparazione di fistola colon-vaginale, per via laparoscopica
68.43 ↔	Isterectomia totale, per via vaginale	70.72.99 ↔	Riparazione di fistola colon-vaginale, altro
68.44 ↔	Isterectomia totale, per via vaginale con assistenza laparoscopica [LAVH]	70.73.00 ↔	Riparazione di fistola retto-vaginale, NAS
68.49 ↔	Isterectomia totale, altro	70.73.10 ↔	Riparazione chirurgica di fistola retto-vaginale, a cielo aperto (addominale)
68.60 ↔	Isterectomia radicale, NAS	70.73.20 ↔	Riparazione di fistola retto-vaginale, per via vaginale
68.61 ↔	Isterectomia radicale laparoscopica	70.73.30 ↔	Riparazione di fistola retto-vaginale, per via laparoscopica
68.62 ↔	Isterectomia radicale, chirurgica a cielo aperto	70.73.99 ↔	Riparazione di fistola retto-vaginale, altro
68.63 ↔	Isterectomia radicale, per via vaginale	70.74 ↔	Riparazione di altra fistola vagino-enterica
68.64 ↔	Isterectomia radicale, per via vaginale con assistenza laparoscopica [LARVH]	70.75 ↔	Riparazione di altra fistola della vagina
68.6A ↔	Isterectomia radicale, altro	70.77 ↔	Sospensione e fissazione della vagina
68.8 ↔	Eviscerazione pelvica	70.78 ↔	Sospensione e fissazione della vagina con innesto o protesi
69.01 ↔	Dilatazione e raschiamento per interruzione di gravidanza	70.79.10 ↔	Altra colporrafia vaginale con plastica del pavimento pelvico
69.02 ↔	Dilatazione e raschiamento a seguito di parto o aborto	70.8 ↔	Obliterazione del fornice vaginale
69.19 ↔	Altra asportazione o distruzione dell'utero e delle strutture di sostegno	70.93 ↔	Altri interventi sul cul-de-sac con innesto o protesi
69.21 ↔	Intervento di interposizione	71.5 ↔	Vulvectomy radicale
69.22 ↔	Altra sospensione uterina	71.61 ↔	Vulvectomy parziale
69.23 ↔	Riparazione vaginale di inversione cronica dell'utero	71.62 ↔	Vulvectomy totale
69.29 ↔	Altra riparazione dell'utero e delle strutture di sostegno	71.72 ↔	Riparazione di fistola della vulva o del perineo
69.3 ↔	Denervazione uterina paracervicale	71.73 ↔	Costruzione dell'introitus
69.41 ↔	Sutura di lacerazione dell'utero	73.94 ↔	Pubiotomia per facilitare il parto
69.42 ↔	Chiusura di fistola dell'utero	74.0X.00 ↔	Taglio cesareo tradizionale, NAS
69.49.00 ↔	Altra riparazione dell'utero e metroplastica, NAS	74.0X.10 ↔	Taglio cesareo tradizionale, primario
69.49.10 ↔	Altra riparazione chirurgica dell'utero e metroplastica, a cielo aperto (addominale)	74.0X.20 ↔	Taglio cesareo tradizionale, secondario
69.49.20 ↔	Altra riparazione dell'utero e metroplastica, per via vaginale	74.0X.99 ↔	Taglio cesareo tradizionale, altro
69.49.21 ↔	Altra riparazione dell'utero e metroplastica, per via vaginale, con assistenza laparoscopica	74.1X.00 ↔	Taglio cesareo cervicale basso, NAS
69.49.30 ↔	Altra riparazione dell'utero e metroplastica, per via laparoscopica	74.1X.10 ↔	Taglio cesareo cervicale basso, primario
69.49.99 ↔	Altra riparazione dell'utero e metroplastica, altro	74.1X.20 ↔	Taglio cesareo cervicale basso, secondario
69.51 ↔	Raschiamento dell'utero mediante aspirazione per interruzione di gravidanza	74.1X.99 ↔	Taglio cesareo cervicale basso, altro
69.52 ↔	Raschiamento dell'utero mediante aspirazione a seguito di parto o aborto	74.2X.00 ↔	Taglio cesareo extraperitoneale, NAS
69.6 ↔	Procedura chirurgica per provocare o regolare il flusso mestruale	74.2X.10 ↔	Taglio cesareo extraperitoneale, primario
69.93 ↔	Inserzione di laminaria	74.2X.20 ↔	Taglio cesareo extraperitoneale, secondario
70.12 ↔	Culdotomia	74.2X.99 ↔	Taglio cesareo extraperitoneale, altro
70.13 ↔	Lisi di aderenze intraluminali della vagina	74.3 ↔	Rimozione di gravidanza ectopica extratubarica
70.23 ↔	Biopsia del cul-de-sac	74.4X.00 ↔	Taglio cesareo di altro tipo specificato, NAS
70.4X.10 ↔	Colpectomia, subtotale	74.4X.10 ↔	Taglio cesareo di altro tipo specificato, primario
70.4X.20 ↔	Colpectomia, totale	74.4X.20 ↔	Taglio cesareo di altro tipo specificato, secondario
70.4X.30 ↔	Colpectomia, allargata (radicale)	74.4X.99 ↔	Taglio cesareo di altro tipo specificato, altro
70.4X.99 ↔	Obliterazione ed asportazione totale della vagina, altro	74.99.00 ↔	Altra riparazione di lacerazione ostetrica recente dell'utero, NAS
70.50 ↔	Riparazione di cistocele e rettocele	74.99.10 ↔	Altra riparazione di lacerazione ostetrica recente della vagina, primario
		74.99.20 ↔	Altra riparazione di lacerazione ostetrica recente della vagina, secondario
		74.99.99 ↔	Altra riparazione di lacerazione ostetrica recente della vagina, altro
		75.50 ↔	Riparazione di lacerazione ostetrica recente della vagina, NAS
		75.51 ↔	Riparazione di lacerazione ostetrica recente della vagina, altro

75.52 ↔	Riparazione di lacerazione ostetrica recente del corpo dell'utero	76.44.00 ↔	Ostectomia totale di altre ossa facciali con contemporanea ricostruzione, NAS
75.61 ↔	Riparazione di lacerazione ostetrica recente della vescica e dell'uretra	76.44.10 ↔	Ostectomia totale di altre ossa facciali, Ricostruzione mediante innesto con anastomosi microvascolare
75.93 ↔	Riduzione chirurgica di inversione uterina	76.44.11 ↔	Ostectomia totale di altre ossa facciali, Ricostruzione mediante innesto non vascolarizzato
75.C2 ↔	Inserzione di shunt nel feto eco-guidata	76.44.19 ↔	Ostectomia totale di altre ossa facciali con altra ricostruzione
75.C3 ↔	Distruzione di tessuto fetale eco-guidata	76.44.99 ↔	Ostectomia totale di altre ossa facciali con contemporanea ricostruzione, altro
75.C4 ↔	Embolizzazione per terapia fetale eco-guidata	76.45 ↔	Altra ostectomia totale di altre ossa facciali
75.C8.00 ↔	Interventi sul cuore fetale guidati da ecografia, NAS	76.46.00 ↔	Altra ricostruzione di altre ossa facciali, NAS
75.C8.11 ↔	Valvuloplastica con palloncino delle valvole cardiache, eco-guidata	76.46.10 ↔	Altra ricostruzione di altre ossa facciali, Ricostruzione mediante innesto con anastomosi microvascolare
75.C8.99 ↔	Interventi sul cuore fetale eco-guidati, altro	76.46.99 ↔	Altra ricostruzione di altre ossa facciali, altro
75.C9 ↔	Terapie fetali invasive eco-guidate, altro	76.5X.00 ↔	Artroplastica temporomandibolare, NAS
75.D0 ↔	Terapie fetali invasive in fetoscopia, NAS	76.5X.10 ↔	Condilectomia dell'articolazione temporomandibolare con ricostruzione
75.D1 ↔	Distruzione e asportazione fetoscopica di tessuto fetale	76.5X.19 ↔	Altra condilectomia dell'articolazione temporomandibolare
75.D2 ↔	Inserzione e rimozione fetoscopica di palloncino tracheale	76.5X.20 ↔	Discoplastica dell'articolazione temporomandibolare, con ricostruzione
75.D9 ↔	Terapie fetali invasive in fetoscopia, altro	76.5X.29 ↔	Altra discoplastica dell'articolazione temporomandibolare
75.E0 ↔	Interventi fetali chirurgici a cielo aperto, NAS	76.5X.30 ↔	Estirpazione del disco articolare dell'articolazione temporomandibolare, con ricostruzione
75.E1 ↔	Intervento chirurgico a utero aperto di asportazione di tessuto dal feto	76.5X.39 ↔	Altra estirpazione del disco articolare dell'articolazione temporomandibolare
75.E2 ↔	Intervento chirurgico a utero aperto di riparazione plastica del feto	76.5X.40 ↔	Resezione del tubercolo articolare dell'articolazione temporomandibolare
75.E9 ↔	Interventi fetali chirurgici a cielo aperto, altro	76.5X.41 ↔	Ricostruzione plastica dell'articolazione temporomandibolare
76.01 ↔	Sequestrectomia di osso facciale	76.5X.42 ↔	Stabilizzazione articolare (limitante il movimento) dell'articolazione temporomandibolare
76.09.10 ↔	Riosteotomia dopo riduzione di frattura	76.5X.50 ↔	Asportazione artroscopica di corpo libero intra-articolare dall'articolazione temporomandibolare
76.2X.00 ↔	Asportazione o distruzione locale di lesione e tessuto delle ossa facciali, NAS	76.5X.59 ↔	Altra asportazione di corpo libero intra-articolare dall'articolazione temporomandibolare
76.2X.10 ↔	Decorticazione di osso facciale	76.5X.60 ↔	Impianto di endoprotesi dell'articolazione temporomandibolare
76.2X.11 ↔	Asportazione di tessuto periostale delle ossa facciali	76.5X.61 ↔	Sostituzione di endoprotesi dell'articolazione temporomandibolare
76.2X.12 ↔	Asportazione di tessuto (osteotomia modellante) delle ossa facciali	76.5X.70 ↔	Impianto di endoprotesi totale dell'articolazione temporomandibolare con componenti prefabbricati
76.2X.20 ↔	Distruzione di lesione e tessuto delle ossa facciali	76.5X.71 ↔	Impianto di endoprotesi totale dell'articolazione temporomandibolare con componenti preparati con sistema CAD-CAM
76.2X.31 ↔	Prelievo osseo da ossa facciali per innesto	76.5X.90 ↔	Altra artroplastica temporomandibolare o discoplastica dell'articolazione temporomandibolare
76.2X.99 ↔	Asportazione o distruzione locale di lesione delle ossa facciali, altro	76.5X.99 ↔	Artroplastica temporomandibolare, altro
76.31.00 ↔	Mandibolectomia parziale, NAS	76.61.00 ↔	Osteoplastica chiusa [osteotomia] del ramo ascendente della mandibola, NAS
76.31.10 ↔	Mandibolectomia parziale senza ricostruzione	76.61.10 ↔	Osteoplastica chiusa [osteotomia] del ramo ascendente della mandibola senza distrazione
76.31.20 ↔	Mandibolectomia parziale, Ricostruzione mediante innesto con anastomosi microvascolare	76.61.20 ↔	Osteoplastica chiusa [osteotomia] del ramo ascendente della mandibola con distrazione
76.31.21 ↔	Mandibolectomia parziale, con interruzione della continuità e ricostruzione alloplastica	76.61.99 ↔	Osteoplastica chiusa [osteotomia] del ramo ascendente della mandibola, altro
76.31.29 ↔	Mandibolectomia parziale con altra ricostruzione	76.62.00 ↔	Osteoplastica aperta [osteotomia] del ramo ascendente della mandibola, NAS
76.31.99 ↔	Mandibolectomia parziale, altro	76.62.10 ↔	Osteoplastica aperta [osteotomia] del ramo ascendente della mandibola senza distrazione
76.39.00 ↔	Ostectomia parziale di altre ossa della faccia, NAS	76.62.20 ↔	Osteoplastica aperta [osteotomia] del ramo ascendente della mandibola con distrazione
76.39.10 ↔	Ostectomia parziale di altre ossa della faccia, Ricostruzione mediante innesto con anastomosi microvascolare	76.62.99 ↔	Osteoplastica aperta [osteotomia] del ramo ascendente della mandibola, altro
76.39.11 ↔	Ostectomia parziale di altre ossa della faccia, Ricostruzione di tessuto molle e duro	76.63.00 ↔	Osteoplastica [osteotomia] del corpo della mandibola, NAS
76.39.19 ↔	Ostectomia parziale di altre ossa della faccia, altra ricostruzione		
76.39.99 ↔	Ostectomia parziale di altre ossa della faccia, altro		
76.41.00 ↔	Mandibolectomia totale con ricostruzione contemporanea, NAS		
76.41.10 ↔	Mandibolectomia totale con ricostruzione contemporanea, Ricostruzione mediante innesto con anastomosi microvascolare		
76.41.99 ↔	Mandibolectomia totale con ricostruzione contemporanea, altro		
76.42 ↔	Altra mandibolectomia totale		
76.43.00 ↔	Altra ricostruzione della mandibola, NAS		
76.43.10 ↔	Altra ricostruzione della mandibola mediante innesto con anastomosi microvascolare		
76.43.11 ↔	Inserzione di impianto CAD nella mandibola, per riparazione plastica di difetto semplice		
76.43.12 ↔	Inserzione di impianto CAD nella mandibola, per riparazione plastica di difetto grande o complesso		
76.43.99 ↔	Altra ricostruzione della mandibola, altro		

76.63.10 ↔ Osteoplastica [osteotomia] della porzione laterale della cresta alveolare o con interruzione della continuità frontale della mandibola senza distrazione	76.76.21 ↔ Riduzione aperta (transorale) di frattura semplice o combinata del ramo ascendente della mandibola
76.63.11 ↔ Osteoplastica [osteotomia] della porzione frontale della cresta alveolare o con interruzione della continuità del ramo orizzontale della mandibola senza distrazione	76.76.30 ↔ Riduzione aperta (transorale o dall'esterno) di frattura del processo condiloideo della mandibola
76.63.12 ↔ Osteoplastica [osteotomia] per l'avanzamento del mento senza distrazione	76.76.99 ↔ Riduzione aperta di frattura mandibolare, altro
76.63.20 ↔ Avanzamento del processo alveolare mediante distrazione orizzontale dopo osteotomia	76.77.00 ↔ Riduzione aperta di frattura del processo alveolare, NAS
76.63.21 ↔ Avanzamento della mandibola mediante distrazione dopo osteotomia del ramo orizzontale della mandibola	76.77.10 ↔ Riduzione aperta di frattura del processo alveolare della mascella
76.63.99 ↔ Osteoplastica [osteotomia] del corpo della mandibola, altro	76.77.11 ↔ Riduzione aperta di frattura del processo alveolare della mandibola
76.64 ↔ Altra chirurgia ortognatica della mandibola	76.77.99 ↔ Riduzione aperta di frattura del processo alveolare, altro
76.65.00 ↔ Osteoplastica segmentaria [osteotomia] della mascella, NAS	76.78.11 ↔ Riduzione endoscopica di frattura della parete anteriore del seno frontale
76.65.10 ↔ Osteoplastica segmentaria [osteotomia] della mascella senza distrazione	76.78.21 ↔ Riduzione endoscopica di frattura dell'orbita
76.65.20 ↔ Osteotomia della mascella, porzione frontale della cresta alveolare con distrazione	76.79.00 ↔ Altra riduzione aperta di frattura facciale, NAS
76.65.21 ↔ Osteotomia della mascella, porzione laterale della cresta alveolare con distrazione	76.79.10 ↔ Altra riduzione aperta di frattura del tetto orbitario
76.65.22 ↔ Osteotomia della mascella, porzione frontale e laterale della cresta alveolare, più segmenti con distrazione	76.79.11 ↔ Altra riduzione aperta di frattura della parete orbitaria laterale
76.65.99 ↔ Osteoplastica segmentaria [osteotomia] della mascella, altro	76.79.19 ↔ Altra riduzione aperta di altra frattura dell'orbita
76.66.00 ↔ Osteoplastica totale [osteotomia] della mascella, NAS	76.79.20 ↔ Altra riduzione aperta di frattura della parete del seno frontale
76.66.10 ↔ Osteoplastica totale [osteotomia] della mascella senza distrazione	76.79.30 ↔ Altra riduzione aperta di frattura nasoetmoidale del terzo medio della faccia
76.66.20 ↔ Osteotomia della mascella tipo Le Fort 1, un frammento con distrazione	76.79.31 ↔ Altra riduzione aperta di frattura centrolaterale del terzo medio della faccia
76.66.21 ↔ Osteotomia della mascella tipo Le Fort 1, due frammenti con distrazione	76.79.39 ↔ Altra riduzione aperta di altra frattura laterale del terzo medio della faccia
76.66.22 ↔ Osteotomia della mascella tipo Le Fort 1, tre o più frammenti con distrazione	76.79.40 ↔ Altra riduzione aperta di fratture combinate del terzo medio della faccia (frattura multipla)
76.66.30 ↔ Ricostruzione plastica e aumento della mascella mediante plastica totale con innesti di apposizione	76.79.99 ↔ Altra riduzione aperta di frattura facciale, altro
76.66.99 ↔ Osteoplastica totale [osteotomia] della mascella, altro	76.91.00 ↔ Innesto osseo su ossa facciali, NAS
76.67 ↔ Genioplastica riduttiva	76.91.10 ↔ Innesto su ossa facciali
76.68 ↔ Aumento plastico del mento	76.91.11 ↔ Innesto osseo su ossa facciali, con peduncolo vascolare
76.69.10 ↔ Osteotomia tipo Le Fort II o Le Fort III per l'avanzamento del terzo medio della faccia senza distrazione	76.91.99 ↔ Innesto osseo su ossa facciali, altro
76.69.20 ↔ Osteotomia tipo Le Fort II per l'avanzamento del terzo medio della faccia con distrazione	76.92.20 ↔ Inserzione di impianto CAD nello splancnocranio senza interessamento del neurocranio, fino a 2 regioni
76.69.21 ↔ Osteotomia tipo Le Fort II per l'avanzamento del terzo medio della faccia combinata con altra osteotomia con distrazione	76.92.21 ↔ Inserzione di impianto CAD nello splancnocranio senza interessamento del neurocranio, da 3 regioni in poi
76.69.30 ↔ Osteotomia tipo Le Fort III per l'avanzamento del terzo medio della faccia con distrazione	76.92.30 ↔ Inserzione di impianto CAD nella mascella, per riparazione plastica di difetto semplice
76.69.40 ↔ Osteotomia tipo Le Fort III per l'avanzamento del terzo medio della faccia, combinata con osteotomia tipo Le Fort I con distrazione	76.92.31 ↔ Inserzione di impianto CAD nella mascella, per riparazione plastica di difetto grande o complesso
76.69.90 ↔ Altra osteotomia per l'avanzamento del terzo medio della faccia	76.94 ↔ Riduzione aperta di lussazione temporomandibolare
76.70 ↔ Riduzione di frattura della faccia, NAS	76.97 ↔ Rimozione di mezzi di fissazione interna dalle ossa facciali
76.72 ↔ Riduzione aperta di frattura zigomatica e malare	77.00 ↔ Sequestrectomia, NAS
76.74 ↔ Riduzione aperta di frattura mascellare	77.01.00 ↔ Sequestrectomia della scapola, clavicola e torace [coste e sterno], NAS
76.76.00 ↔ Riduzione aperta di frattura mandibolare, NAS	77.01.10 ↔ Sequestrectomia della scapola e della clavicola, senza impianto di sistema di somministrazione farmacologica
76.76.10 ↔ Riduzione aperta di frattura semplice del corpo della mandibola	77.01.11 ↔ Sequestrectomia della scapola e della clavicola, con impianto di sistema di somministrazione farmacologica
76.76.11 ↔ Riduzione aperta di frattura combinata del corpo della mandibola	77.01.20 ↔ Sequestrectomia di coste e sterno, senza impianto di sistema di somministrazione farmacologica
76.76.20 ↔ Riduzione aperta (dall'esterno) di frattura semplice o combinata del ramo ascendente della mandibola	77.01.21 ↔ Sequestrectomia di coste e sterno, con impianto di sistema di somministrazione farmacologica
	77.01.99 ↔ Sequestrectomia della scapola, clavicola e torace [coste e sterno], altro
	77.02.00 ↔ Sequestrectomia dell'omero, NAS
	77.02.10 ↔ Sequestrectomia dell'omero, senza impianto di sistema di somministrazione farmacologica
	77.02.11 ↔ Sequestrectomia dell'omero, con impianto di sistema di somministrazione farmacologica
	77.02.99 ↔ Sequestrectomia dell'omero, altro

77.03.00 ↔	Sequestrectomia del radio e dell'ulna, NAS	77.12.12 ↔	Altra incisione dell'omero senza sezione, Impianto e rimozione di sistema di somministrazione farmacologica
77.03.10 ↔	Sequestrectomia del radio e dell'ulna, senza impianto di sistema di somministrazione farmacologica	77.12.13 ↔	Altra incisione dell'omero senza sezione, Drenaggio
77.03.11 ↔	Sequestrectomia del radio e dell'ulna, con impianto di sistema di somministrazione farmacologica	77.12.99 ↔	Altra incisione dell'omero senza sezione, altro
77.03.99 ↔	Sequestrectomia del radio e dell'ulna, altro	77.13.00 ↔	Altra incisione del radio e dell'ulna senza sezione, NAS
77.04.00 ↔	Sequestrectomia del carpo e del metacarpo, NAS	77.13.10 ↔	Altra incisione del radio e dell'ulna senza sezione, Esplorazione e trapanazione
77.04.10 ↔	Sequestrectomia del carpo e del metacarpo, senza impianto di sistema di somministrazione farmacologica	77.13.11 ↔	Altra incisione del radio e dell'ulna senza sezione, Rimozione di corpo estraneo
77.04.11 ↔	Sequestrectomia del carpo e del metacarpo, con impianto di sistema di somministrazione farmacologica	77.13.12 ↔	Altra incisione del radio e dell'ulna senza sezione, Impianto o rimozione di sistema di somministrazione farmacologica
77.04.99 ↔	Sequestrectomia del carpo e del metacarpo, altro	77.13.13 ↔	Altra incisione del radio e dell'ulna senza sezione, Drenaggio
77.05.00 ↔	Sequestrectomia del femore, NAS	77.13.99 ↔	Altra incisione del radio e dell'ulna senza sezione, altro
77.05.10 ↔	Sequestrectomia del femore, senza impianto di sistema di somministrazione farmacologica	77.14.00 ↔	Altra incisione del carpo e metacarpo senza sezione, NAS
77.05.11 ↔	Sequestrectomia del femore, con impianto di sistema di somministrazione farmacologica	77.14.10 ↔	Altra incisione del carpo e metacarpo senza sezione, Esplorazione e trapanazione
77.05.99 ↔	Sequestrectomia del femore, altro	77.14.11 ↔	Altra incisione del carpo e metacarpo senza sezione, Rimozione di corpo estraneo
77.06.00 ↔	Sequestrectomia della rotula, NAS	77.14.12 ↔	Altra incisione del carpo e metacarpo senza sezione, Impianto e rimozione di sistema di somministrazione farmacologica
77.06.10 ↔	Sequestrectomia della rotula, senza impianto di sistema di somministrazione farmacologica	77.14.13 ↔	Altra incisione del carpo e metacarpo senza sezione, Drenaggio
77.06.11 ↔	Sequestrectomia della rotula, con impianto di sistema di somministrazione farmacologica	77.14.99 ↔	Altra incisione del carpo e metacarpo senza sezione, altro
77.06.99 ↔	Sequestrectomia della rotula, altro	77.15.00 ↔	Altra incisione del femore senza sezione, NAS
77.07.00 ↔	Sequestrectomia della tibia e fibula, NAS	77.15.10 ↔	Altra incisione del femore senza sezione, Esplorazione e trapanazione
77.07.10 ↔	Sequestrectomia della tibia e fibula, senza impianto di sistema di somministrazione farmacologica	77.15.11 ↔	Altra incisione del femore senza sezione, Rimozione di corpo estraneo
77.07.11 ↔	Sequestrectomia della tibia e fibula, con impianto di sistema di somministrazione farmacologica	77.15.12 ↔	Altra incisione del femore senza sezione, Impianto e rimozione di sistema di somministrazione farmacologica
77.07.99 ↔	Sequestrectomia della tibia e fibula, altro	77.15.13 ↔	Altra incisione del femore senza sezione, Drenaggio
77.08.00 ↔	Sequestrectomia del tarso e del metatarso, NAS	77.15.20 ↔	Altra incisione del femore senza sezione, Esplorazione e trapanazione del collo femorale
77.08.10 ↔	Sequestrectomia del tarso e del metatarso, senza impianto di sistema di somministrazione farmacologica	77.15.99 ↔	Altra incisione del femore senza sezione, altro
77.08.11 ↔	Sequestrectomia del tarso e del metatarso, con impianto di sistema di somministrazione farmacologica	77.16.00 ↔	Altra incisione della rotula senza sezione, NAS
77.08.99 ↔	Sequestrectomia del tarso e del metatarso, altro	77.16.10 ↔	Altra incisione della rotula senza sezione, Esplorazione e trapanazione
77.09.00 ↔	Sequestrectomia di altre ossa specificate, escluse quelle facciali, NAS	77.16.11 ↔	Altra incisione della rotula senza sezione, Rimozione di corpo estraneo
77.09.10 ↔	Sequestrectomia di falangi delle mani, senza impianto di sistema di somministrazione farmacologica	77.16.12 ↔	Altra incisione della rotula senza sezione, Impianto e rimozione di sistema di somministrazione farmacologica
77.09.11 ↔	Sequestrectomia di falangi delle mani, con impianto di sistema di somministrazione farmacologica	77.16.13 ↔	Altra incisione della rotula senza sezione, Drenaggio
77.11.10 ↔	Incisione della scapola e della clavicola, Esplorazione e trapanazione	77.16.99 ↔	Altra incisione della rotula senza sezione, altro
77.11.11 ↔	Incisione della scapola e della clavicola, Rimozione di corpo estraneo	77.17.00 ↔	Altra incisione di tibia e fibula senza sezione, NAS
77.11.12 ↔	Incisione della scapola e della clavicola, Impianto e rimozione di sistema di somministrazione farmacologica	77.17.10 ↔	Altra incisione di tibia e fibula senza sezione, Esplorazione e trapanazione
77.11.13 ↔	Incisione della scapola e della clavicola, Drenaggio	77.17.11 ↔	Altra incisione di tibia e fibula senza sezione, Rimozione di corpo estraneo
77.11.20 ↔	Incisione delle coste e dello sterno, Esplorazione e trapanazione	77.17.12 ↔	Altra incisione di tibia e fibula senza sezione, Impianto e rimozione di sistema di somministrazione farmacologica
77.11.21 ↔	Incisione delle coste e dello sterno, Rimozione di corpo estraneo	77.17.13 ↔	Altra incisione di tibia e fibula senza sezione, Drenaggio
77.11.22 ↔	Incisione delle coste e dello sterno, Impianto e rimozione di sistema di somministrazione farmacologica	77.17.99 ↔	Altra incisione di tibia e fibula senza sezione, altro
77.11.23 ↔	Incisione delle coste e dello sterno, Drenaggio	77.18.00 ↔	Altra incisione di tarso e metatarso senza sezione, NAS
77.11.99 ↔	Altra incisione della scapola, della clavicola, delle coste e dello sterno senza sezione, altro	77.18.10 ↔	Altra incisione del talo senza sezione, NAS
77.12.00 ↔	Altra incisione dell'omero senza sezione, NAS	77.18.11 ↔	Altra incisione del talo senza sezione, Esplorazione e trapanazione
77.12.10 ↔	Altra incisione dell'omero senza sezione, Esplorazione e trapanazione	77.18.12 ↔	Altra incisione del talo senza sezione, Rimozione di corpo estraneo
77.12.11 ↔	Altra incisione dell'omero senza sezione, Rimozione di corpo estraneo		

77.18.13 ↔	Altra incisione del talo senza sezione, Impianto e rimozione di sistema di somministrazione farmacologica	77.19.92 ↔	Incisione di ulteriori ossa specificate, Impianto e rimozione di sistema di somministrazione farmacologica
77.18.14 ↔	Altra incisione del talo senza sezione, Drenaggio	77.19.93 ↔	Incisione di ulteriori ossa specificate, Drenaggio
77.18.19 ↔	Altra incisione del talo senza sezione, altro	77.19.99 ↔	Altra incisione di altre ossa specificate, escluse quelle facciali senza sezione, altro
77.18.20 ↔	Altra incisione del calcagno senza sezione, NAS	77.21.10 ↔	Osteotomia cuneiforme della scapola
77.18.21 ↔	Altra incisione del calcagno senza sezione, Esplorazione e trapanazione	77.21.11 ↔	Osteotomia cuneiforme della clavicola
77.18.22 ↔	Altra incisione del calcagno senza sezione, Rimozione di corpo estraneo	77.21.20 ↔	Osteotomia cuneiforme di una costa
77.18.23 ↔	Altra incisione del calcagno senza sezione, Impianto e rimozione di sistema di somministrazione farmacologica	77.21.21 ↔	Osteotomia cuneiforme dello sterno
77.18.24 ↔	Altra incisione del calcagno senza sezione, Drenaggio	77.22 ↔	Osteotomia cuneiforme dell'omero
77.18.29 ↔	Altra incisione del calcagno senza sezione, altro	77.23 ↔	Osteotomia cuneiforme del radio e dell'ulna
77.18.30 ↔	Altra incisione di altre ossa del tarso senza sezione, NAS	77.24 ↔	Osteotomia cuneiforme del carpo e del metacarpo
77.18.31 ↔	Altra incisione di altre ossa del tarso senza sezione, Esplorazione e trapanazione	77.25.00 ↔	Osteotomia cuneiforme del femore, NAS
77.18.32 ↔	Altra incisione di altre ossa del tarso senza sezione, Rimozione di corpo estraneo	77.25.10 ↔	Osteotomia cuneiforme del collo femorale
77.18.33 ↔	Altra incisione di altre ossa del tarso senza sezione, Impianto e rimozione di sistema di somministrazione farmacologica	77.25.20 ↔	Osteotomia cuneiforme del resto del femore
77.18.34 ↔	Altra incisione di altre ossa del tarso senza sezione, Drenaggio	77.25.99 ↔	Osteotomia cuneiforme del femore, altro
77.18.39 ↔	Altra incisione di altre ossa del tarso senza sezione, altro	77.27.00 ↔	Osteotomia cuneiforme della tibia e fibula, NAS
77.18.40 ↔	Altra incisione del metatarso senza sezione, NAS	77.27.10 ↔	Osteotomia cuneiforme della tibia
77.18.41 ↔	Altra incisione del metatarso senza sezione, Esplorazione e trapanazione	77.27.20 ↔	Osteotomia cuneiforme della fibula
77.18.42 ↔	Altra incisione del metatarso senza sezione, Rimozione di corpo estraneo	77.27.99 ↔	Osteotomia cuneiforme della tibia e fibula, altro
77.18.43 ↔	Altra incisione del metatarso senza sezione, Impianto e rimozione di sistema di somministrazione farmacologica	77.28.00 ↔	Osteotomia cuneiforme del tarso e metatarso, NAS
77.18.44 ↔	Altra incisione del metatarso senza sezione, Drenaggio	77.28.10 ↔	Osteotomia cuneiforme del talo
77.18.49 ↔	Altra incisione del metatarso senza sezione, altro	77.28.20 ↔	Osteotomia cuneiforme del calcagno
77.18.99 ↔	Altra incisione di tarso e metatarso senza sezione, altro	77.28.30 ↔	Osteotomia cuneiforme di altre ossa tarsali
77.19.00 ↔	Altra incisione di altre ossa specificate, escluse quelle facciali senza sezione, NAS	77.28.40 ↔	Osteotomia cuneiforme del metatarso
77.19.10 ↔	Incisione di falangi delle mani, Esplorazione e trapanazione	77.28.99 ↔	Osteotomia cuneiforme del tarso e metatarso, altro
77.19.11 ↔	Incisione di falangi delle mani, Rimozione di corpo estraneo	77.29.10 ↔	Osteotomia cuneiforme di falangi delle mani
77.19.12 ↔	Incisione di falangi delle mani, Impianto e rimozione di sistema di somministrazione farmacologica	77.29.30 ↔	Osteotomia cuneiforme delle ossa pelviche
77.19.13 ↔	Incisione di falangi delle mani, Drenaggio	77.29.40 ↔	Osteotomia cuneiforme di falangi dei piedi
77.19.19 ↔	Altra incisione di falangi delle mani	77.31.10 ↔	Altra sezione della scapola
77.19.30 ↔	Incisione delle ossa pelviche, Esplorazione e trapanazione	77.31.11 ↔	Altra sezione della clavicola
77.19.31 ↔	Incisione delle ossa pelviche, Rimozione di corpo estraneo	77.31.20 ↔	Altra sezione delle coste
77.19.32 ↔	Incisione delle ossa pelviche, Impianto e rimozione di sistema(i) di somministrazione farmacologica	77.31.21 ↔	Altra sezione dello sterno
77.19.33 ↔	Incisione delle ossa pelviche, Drenaggio	77.32.10 ↔	Corticotomia per osteogenesi distrattiva dell'omero
77.19.39 ↔	Altra incisione delle ossa pelviche	77.33.00 ↔	Altra sezione del radio e dell'ulna, NAS
77.19.40 ↔	Incisione di falangi dei piedi, Esplorazione e trapanazione	77.33.10 ↔	Corticotomia per osteogenesi distrattiva del radio e dell'ulna
77.19.41 ↔	Incisione di falangi dei piedi, Rimozione di corpo estraneo	77.33.11 ↔	Osteotomia complessa (pluridimensionale) (con correzione assiale) del radio e dell'ulna
77.19.42 ↔	Incisione di falangi dei piedi, Impianto e rimozione di sistema di somministrazione farmacologica	77.33.20 ↔	Altra sezione del radio e dell'ulna, Sezione dell'ulna (corpo e distale)
77.19.43 ↔	Incisione di falangi dei piedi, Drenaggio	77.33.99 ↔	Altra sezione del radio e dell'ulna, altro
77.19.49 ↔	Altra incisione di falangi dei piedi	77.34.00 ↔	Altra sezione del carpo e metacarpo, NAS
77.19.90 ↔	Incisione di ulteriori ossa specificate, Esplorazione e trapanazione	77.34.10 ↔	Osteotomia rotativa del carpo e metacarpo
77.19.91 ↔	Incisione di ulteriori ossa specificate, Rimozione di corpo estraneo	77.34.11 ↔	Osteotomia complessa (pluridimensionale) del carpo e metacarpo
		77.34.99 ↔	Altra sezione del carpo e metacarpo, altro
		77.35.00 ↔	Altra sezione del femore, NAS
		77.35.10 ↔	Osteotomia rotativa del collo femorale
		77.35.11 ↔	Corticotomia per osteogenesi distrattiva del collo femorale
		77.35.12 ↔	Osteotomia complessa (pluridimensionale) (con correzione assiale) del collo femorale
		77.35.19 ↔	Altra sezione del collo femorale
		77.35.20 ↔	Osteotomia rotativa di altre parti del femore
		77.35.21 ↔	Corticotomia per osteogenesi distrattiva di altre parti del femore
		77.35.22 ↔	Osteotomia complessa (pluridimensionale) (con correzione assiale) di altre parti del femore
		77.35.24 ↔	Osteotomia trocanterica durante lussazione chirurgica dell'anca
		77.35.99 ↔	Altra sezione del femore, altro
		77.37.00 ↔	Altra sezione della tibia e fibula, NAS
		77.37.10 ↔	Osteotomia rotativa della tibia
		77.37.12 ↔	Corticotomia per osteogenesi distrattiva della tibia
		77.37.13 ↔	Osteotomia complessa (pluridimensionale) (con correzione assiale) della tibia
		77.37.14 ↔	Osteotomia valgizzante o varizzante della tibia
		77.37.19 ↔	Altra sezione della tibia
		77.37.20 ↔	Osteotomia rotativa della fibula

77.37.21 ↔	Corticotomia per osteogenesi distrattiva della fibula	77.68.11 ↔	Asportazione e distruzione locale di lesione o tessuto del metatarso
77.37.22 ↔	Osteotomia complessa (pluridimensionale) (con correzione assiale) della fibula	77.68.20 ↔	Sbrigliamento del tarso
77.37.29 ↔	Altra sezione della fibula	77.68.21 ↔	Sbrigliamento del metatarso
77.37.99 ↔	Altra sezione della tibia e fibula, altro	77.68.99 ↔	Asportazione e distruzione locale di lesione o tessuto di tarso e metatarso, altro
77.38.00 ↔	Altra sezione del tarso e metatarso, NAS	77.69.10 ↔	Asportazione e distruzione locale di lesione o tessuto delle falangi delle mani
77.38.10 ↔	Osteotomia rotativa del tarso	77.69.12 ↔	Asportazione e distruzione locale di lesione o tessuto delle ossa pelviche
77.38.11 ↔	Corticotomia per osteogenesi distrattiva del tarso	77.69.13 ↔	Asportazione e distruzione locale di lesione o tessuto delle falangi dei piedi
77.38.12 ↔	Osteotomia complessa (pluridimensionale) (con correzione assiale) del tarso	77.69.20 ↔	Sbrigliamento di falangi delle mani
77.38.19 ↔	Altra sezione del tarso	77.69.22 ↔	Sbrigliamento delle ossa pelviche
77.38.29 ↔	Altra sezione del metatarso	77.69.23 ↔	Sbrigliamento di falangi dei piedi
77.38.99 ↔	Altra sezione del tarso e metatarso, altro	77.81.11 ↔	Altra ostectomia parziale di una costa
77.39.10 ↔	Osteotomia rotativa di falangi delle mani	77.81.12 ↔	Altra ostectomia parziale dello sterno
77.39.19 ↔	Altra sezione di falangi delle mani	77.82 ↔	Altra ostectomia parziale dell'omero
77.39.30 ↔	Osteotomia rotativa delle ossa pelviche	77.83 ↔	Altra ostectomia parziale del radio e dell'ulna
77.39.31 ↔	Corticotomia per osteogenesi distrattiva delle ossa pelviche	77.84 ↔	Altra ostectomia parziale del carpo e del metacarpo
77.39.32 ↔	Osteotomia complessa (pluridimensionale) (con correzione assiale) delle ossa pelviche	77.85 ↔	Altra ostectomia parziale del femore
77.39.39 ↔	Altra sezione delle ossa pelviche	77.86 ↔	Altra ostectomia parziale della rotula
77.39.40 ↔	Osteotomia correttiva di falangi dei piedi	77.87.00 ↔	Altra ostectomia parziale della tibia e della fibula, NAS
77.39.49 ↔	Altra sezione di falangi dei piedi	77.87.10 ↔	Altra ostectomia parziale della tibia
77.51 ↔	Correzione di alluce valgo e rigido con asportazione di esostosi, correzione dei tessuti molli e osteotomia del primo metatarso	77.87.11 ↔	Altra ostectomia parziale della fibula
77.52 ↔	Correzione di alluce valgo e rigido con asportazione di esostosi, correzione dei tessuti molli e artrodesi	77.87.99 ↔	Altra ostectomia parziale della tibia e della fibula, altro
77.53 ↔	Correzione di alluce valgo e rigido con altra asportazione di esostosi e correzione dei tessuti molli	77.88 ↔	Altra ostectomia parziale del tarso e del metatarso
77.54 ↔	Asportazione o correzione con osteotomia del quinto metatarso	77.89.10 ↔	Altra ostectomia parziale di falangi delle mani
77.56 ↔	Riparazione di dito del piede a martello	77.89.30 ↔	Altra ostectomia parziale delle ossa pelviche
77.57 ↔	Riparazione di dito del piede ad artiglio	77.89.40 ↔	Altra ostectomia parziale di falangi dei piedi
77.58 ↔	Altra asportazione, fusione (artrodesi) o riparazione di dita del piede	77.91.00 ↔	Ostectomia totale della scapola, della clavicola, delle coste e dello sterno, NAS
77.5A ↔	Altra asportazione di esostosi per alluce valgo e rigido	77.91.10 ↔	Ostectomia totale della scapola e della clavicola
77.61.10 ↔	Asportazione e distruzione locale di lesione o tessuto della scapola e della clavicola	77.91.11 ↔	Ostectomia totale di una costa
77.61.11 ↔	Asportazione e distruzione locale di lesione o tessuto di una costa	77.91.12 ↔	Ostectomia totale di falangi dei piedi
77.61.12 ↔	Asportazione e distruzione locale di lesione o tessuto dello sterno	77.91.13 ↔	Ostectomia totale dello sterno
77.61.20 ↔	Sbrigliamento della scapola e della clavicola	77.91.99 ↔	Ostectomia totale della scapola, della clavicola, delle coste e dello sterno, altro
77.62.00 ↔	Asportazione e distruzione locale di lesione o tessuto dell'omero, NAS	77.92 ↔	Ostectomia totale dell'omero
77.62.20 ↔	Sbrigliamento dell'omero	77.93 ↔	Ostectomia totale del radio e dell'ulna
77.62.99 ↔	Asportazione e distruzione locale di lesione o tessuto dell'omero, altro	77.94 ↔	Ostectomia totale del carpo e del metacarpo
77.63.00 ↔	Asportazione e distruzione locale di lesione o tessuto di radio e ulna, NAS	77.95 ↔	Ostectomia totale del femore
77.63.20 ↔	Sbrigliamento di radio e ulna	77.96 ↔	Ostectomia totale della rotula
77.63.99 ↔	Asportazione e distruzione locale di lesione o tessuto di radio e ulna, altro	77.97.00 ↔	Ostectomia totale della tibia e della fibula, NAS
77.64.00 ↔	Asportazione e distruzione locale di lesione o tessuto di carpo e metacarpo, NAS	77.97.10 ↔	Ostectomia totale della tibia
77.64.20 ↔	Sbrigliamento di carpo e metacarpo	77.97.11 ↔	Ostectomia totale della fibula
77.64.99 ↔	Asportazione e distruzione locale di lesione o tessuto di carpo e metacarpo, altro	77.97.99 ↔	Ostectomia totale della tibia e della fibula, altro
77.65.00 ↔	Asportazione e distruzione locale di lesione o tessuto del femore, NAS	77.98.00 ↔	Ostectomia totale del tarso e del metatarso, NAS
77.65.20 ↔	Sbrigliamento del femore	77.98.10 ↔	Ostectomia totale del tarso
77.65.99 ↔	Asportazione e distruzione locale di lesione o tessuto del femore, altro	77.98.11 ↔	Ostectomia totale del metatarso
77.68.00 ↔	Asportazione e distruzione locale di lesione o tessuto di tarso e metatarso, NAS	77.98.99 ↔	Ostectomia totale del tarso e del metatarso, altro
77.68.10 ↔	Asportazione e distruzione locale di lesione o tessuto del tarso	77.99.10 ↔	Ostectomia totale di falangi delle mani
		77.99.30 ↔	Ostectomia totale di ossa pelviche
		77.99.40 ↔	Ostectomia totale di falangi dei piedi
		78.01.00 ↔	Innesto e trasposizione ossei della scapola e della clavicola, NAS
		78.01.09 ↔	Innesto e trasposizione ossei della scapola e della clavicola, altro
		78.01.10 ↔	Innesto osseo della scapola e della clavicola, con peduncolo vascolare con anastomosi microvascolare
		78.01.11 ↔	Innesto osseo della scapola e della clavicola, con peduncolo vascolare senza anastomosi microvascolare
		78.01.13 ↔	Innesto osteocondrale della scapola e della clavicola, autogeno e allogeno
		78.01.14 ↔	Innesto osseo della scapola e della clavicola, autogeno, spongiosa e innesto corticospongioso

78.01.15 ↔	Innesto osseo della scapola e della clavicola, allogenico o xenogenico, spungiosa e innesto corticospongioso	78.09.90 ↔	Innesto osseo di altre ossa specificate, escluse quelle facciali, con peduncolo vascolare con anastomosi microvascolare
78.01.18 ↔	Innesto osseo della scapola e della clavicola, allogenico o xenogenico, ossa lunghe	78.09.91 ↔	Innesto osseo di altre ossa specificate, escluse quelle facciali, con peduncolo vascolare senza anastomosi microvascolare
78.02.10 ↔	Innesto osseo dell'omero, con peduncolo vascolare con anastomosi microvascolare	78.11.10 ↔	Riduzione chiusa di frattura della scapola e della clavicola con fissatore esterno
78.02.11 ↔	Innesto osseo dell'omero, con peduncolo vascolare senza anastomosi microvascolare	78.11.11 ↔	Riduzione aperta di frattura semplice della scapola e della clavicola con fissatore esterno
78.02.13 ↔	Innesto osteocondrale dell'omero, autogeno e allogenico	78.11.12 ↔	Riduzione aperta di frattura pluriframmentaria della scapola e della clavicola con fissatore esterno
78.03.10 ↔	Innesto osseo del radio e dell'ulna, con peduncolo vascolare con anastomosi microvascolare	78.11.20 ↔	Riduzione chiusa di frattura delle coste e dello sterno con fissatore esterno
78.03.11 ↔	Innesto osseo del radio e dell'ulna, con peduncolo vascolare senza anastomosi microvascolare	78.11.21 ↔	Riduzione aperta di frattura delle coste e dello sterno con fissatore esterno
78.03.13 ↔	Innesto osteocondrale del radio e dell'ulna, autogeno e allogenico	78.11.99 ↔	Applicazione di fissatore esterno della scapola, della clavicola, delle coste e dello sterno (Incl. Riduzione di frattura), altro
78.04.10 ↔	Innesto osseo del carpo e del metacarpo, con peduncolo vascolare con anastomosi microvascolare	78.12.10 ↔	Riduzione chiusa di frattura dell'omero prossimale con fissatore esterno
78.04.11 ↔	Innesto osseo del carpo e del metacarpo, con peduncolo vascolare senza anastomosi microvascolare	78.12.11 ↔	Riduzione aperta di frattura dell'omero prossimale con fissatore esterno
78.04.13 ↔	Innesto osteocondrale del carpo e del metacarpo, autogeno e allogenico	78.12.90 ↔	Riduzione chiusa di altra frattura dell'omero con fissatore esterno
78.05.10 ↔	Innesto osseo del femore, con peduncolo vascolare con anastomosi microvascolare	78.12.91 ↔	Riduzione aperta di altra frattura dell'omero con fissatore esterno
78.05.11 ↔	Innesto osseo del femore, con peduncolo vascolare senza anastomosi microvascolare	78.12.99 ↔	Applicazione di fissatore esterno dell'omero (Incl. Riduzione di frattura), altro
78.05.13 ↔	Innesto osteocondrale del femore, autogeno e allogenico	78.13.10 ↔	Riduzione chiusa di frattura del radio distale con fissatore esterno
78.06.10 ↔	Innesto osseo della rotula, con peduncolo vascolare con anastomosi microvascolare	78.13.11 ↔	Riduzione chiusa di altra frattura del radio con fissatore esterno
78.06.20 ↔	Innesto osseo della rotula, con peduncolo vascolare, senza anastomosi microvascolare	78.13.12 ↔	Riduzione aperta di frattura del radio distale con fissatore esterno
78.07.10 ↔	Innesto osseo della tibia, con peduncolo vascolare con anastomosi microvascolare	78.13.13 ↔	Riduzione aperta di altra frattura del radio con fissatore esterno
78.07.11 ↔	Innesto osseo della tibia, con peduncolo vascolare senza anastomosi microvascolare	78.13.20 ↔	Riduzione chiusa di frattura dell'ulna con fissatore esterno
78.07.13 ↔	Innesto osteocondrale della tibia, autogeno e allogenico	78.13.99 ↔	Applicazione di fissatore esterno del radio e dell'ulna (Incl. Riduzione di frattura), altro
78.07.20 ↔	Innesto osseo della fibula, con peduncolo vascolare con anastomosi microvascolare	78.14.10 ↔	Riduzione chiusa di frattura di carpo e metacarpo con fissatore esterno
78.07.21 ↔	Innesto osseo della fibula, con peduncolo vascolare senza anastomosi microvascolare	78.14.11 ↔	Riduzione aperta di frattura di carpo e metacarpo con fissatore esterno
78.07.23 ↔	Innesto osteocondrale della fibula, autogeno e allogenico	78.14.99 ↔	Applicazione di fissatore esterno di carpo e metacarpo (Incl. Riduzione di frattura), altro
78.08.10 ↔	Innesto osseo del tarso e del metatarso, con peduncolo vascolare con anastomosi microvascolare	78.15.10 ↔	Riduzione aperta di frattura del collo femorale e del femore prossimale con fissatore esterno
78.08.11 ↔	Innesto osseo del tarso e del metatarso, con peduncolo vascolare senza anastomosi microvascolare	78.15.20 ↔	Riduzione aperta di frattura della diafisi femorale con fissatore esterno
78.08.13 ↔	Innesto osteocondrale del tarso e del metatarso, autogeno e allogenico	78.15.30 ↔	Riduzione chiusa di frattura del femore distale con fissatore esterno
78.09.10 ↔	Innesto osseo di falangi delle mani, con peduncolo vascolare con anastomosi microvascolare	78.15.31 ↔	Riduzione aperta di frattura del femore distale con fissatore esterno
78.09.11 ↔	Innesto osseo di falangi delle mani, con peduncolo vascolare senza anastomosi microvascolare	78.15.40 ↔	Riduzione chiusa di altra frattura del femore con fissatore esterno
78.09.13 ↔	Innesto osteocondrale di falangi delle mani, autogeno e allogenico	78.15.99 ↔	Applicazione di fissatore esterno del femore (Incl. Riduzione di frattura), altro
78.09.30 ↔	Innesto osseo delle ossa pelviche, con peduncolo vascolare con anastomosi microvascolare	78.16.10 ↔	Riduzione chiusa di frattura della rotula con fissatore esterno
78.09.31 ↔	Innesto osseo delle ossa pelviche, con peduncolo vascolare senza anastomosi microvascolare	78.16.11 ↔	Riduzione aperta di frattura della rotula con fissatore esterno
78.09.33 ↔	Innesto osteocondrale delle ossa pelviche, autogeno e allogenico	78.17.10 ↔	Riduzione chiusa di frattura della tibia prossimale con fissatore esterno
78.09.40 ↔	Innesto osseo di falangi dei piedi, con peduncolo vascolare con anastomosi microvascolare	78.17.11 ↔	Riduzione aperta di frattura semplice della tibia prossimale con fissatore esterno
78.09.41 ↔	Innesto osseo di falangi dei piedi, con peduncolo vascolare senza anastomosi microvascolare	78.17.12 ↔	Riduzione aperta di frattura pluriframmentaria della tibia prossimale con fissatore esterno
78.09.42 ↔	Innesto osteocondrale di falangi dei piedi, autogeno e allogenico	78.17.13 ↔	Riduzione aperta di frattura semplice della diafisi tibiale con fissatore esterno

78.17.14 ↔	Riduzione aperta di frattura semplice della tibia distale con fissatore esterno	78.23.99 ↔	Accorciamento di radio e ulna, altro
78.17.15 ↔	Riduzione chiusa di altra frattura della tibia con fissatore esterno	78.24.00 ↔	Accorciamento di carpo e metacarpo, NAS
78.17.16 ↔	Riduzione aperta di frattura pluriframmentaria di altre parti della tibia con fissatore esterno	78.24.10 ↔	Epifisiodesi temporanea di carpo e metacarpo
78.17.20 ↔	Riduzione aperta di frattura semplice della fibula prossimale con fissatore esterno	78.24.11 ↔	Epifisiodesi permanente di carpo e metacarpo
78.17.21 ↔	Riduzione aperta di frattura pluriframmentaria della fibula prossimale con fissatore esterno	78.24.12 ↔	Epifisiolisi terapeutica di carpo e metacarpo
78.17.22 ↔	Riduzione aperta di frattura semplice della diafisi della fibula con fissatore esterno	78.24.99 ↔	Accorciamento di carpo e metacarpo, altro
78.17.23 ↔	Riduzione aperta di frattura pluriframmentaria della diafisi della fibula con fissatore esterno	78.25.00 ↔	Accorciamento del femore, NAS
78.17.24 ↔	Riduzione chiusa di frattura della fibula distale con fissatore esterno	78.25.10 ↔	Epifisiodesi temporanea del collo femorale
78.17.25 ↔	Riduzione aperta di frattura semplice della fibula distale con fissatore esterno	78.25.11 ↔	Epifisiodesi permanente del collo femorale
78.17.26 ↔	Riduzione aperta di frattura pluriframmentaria della fibula distale con fissatore esterno	78.25.12 ↔	Epifisiolisi terapeutica del collo femorale
78.17.27 ↔	Riduzione chiusa di altra frattura della fibula con fissatore esterno	78.25.19 ↔	Altro accorciamento del collo femorale
78.17.99 ↔	Applicazione di fissatore esterno della tibia e della fibula (Incl. Riduzione di frattura), altro	78.25.20 ↔	Epifisiodesi temporanea di altre parti del femore
78.18.11 ↔	Riduzione chiusa di frattura di altre ossa tarsali e metatarsali con fissatore esterno	78.25.21 ↔	Epifisiodesi permanente di altre parti del femore
78.18.12 ↔	Riduzione aperta di frattura semplice di altre ossa tarsali e metatarsali con fissatore esterno	78.25.22 ↔	Epifisiolisi terapeutica di altre parti del femore
78.18.13 ↔	Riduzione aperta di frattura del calcagno e del talo con fissatore esterno	78.25.99 ↔	Accorciamento del femore, altro
78.18.14 ↔	Riduzione aperta di frattura pluriframmentaria di altre ossa tarsali con fissatore esterno	78.27.00 ↔	Accorciamento di tibia e fibula, NAS
78.18.15 ↔	Riduzione aperta di frattura pluriframmentaria del metatarso con fissatore esterno	78.27.10 ↔	Epifisiodesi temporanea della tibia
78.18.99 ↔	Applicazione di fissatore esterno di tarso e metatarso (Incl. Riduzione di frattura), altro	78.27.11 ↔	Epifisiodesi permanente della tibia
78.19.10 ↔	Riduzione chiusa di frattura di falangi delle mani con fissatore esterno	78.27.12 ↔	Epifisiolisi terapeutica della tibia
78.19.11 ↔	Riduzione aperta di frattura di falangi delle mani con fissatore esterno	78.27.19 ↔	Altro accorciamento della tibia
78.19.20 ↔	Riduzione chiusa di frattura delle ossa pelviche con fissatore esterno	78.27.20 ↔	Epifisiodesi temporanea della fibula
78.19.21 ↔	Riduzione aperta di frattura dell'acetabolo mediante fissazione / transfissazione con fissatore esterno	78.27.21 ↔	Epifisiodesi permanente della fibula
78.19.22 ↔	Riduzione aperta di frattura di altre parti delle ossa pelviche con fissatore esterno	78.27.22 ↔	Epifisiolisi terapeutica della fibula
78.19.30 ↔	Riduzione chiusa di frattura di falangi dei piedi con fissatore esterno	78.27.29 ↔	Altro accorciamento della fibula
78.19.31 ↔	Riduzione aperta di frattura di falangi dei piedi con fissatore esterno	78.27.99 ↔	Accorciamento di tibia e fibula, altro
78.19.90 ↔	Riduzione chiusa di frattura di altre ossa specificate con fissatore esterno	78.28.00 ↔	Accorciamento di tarso e metatarso, NAS
78.19.91 ↔	Riduzione aperta di frattura di altre ossa specificate con fissatore esterno	78.28.10 ↔	Epifisiodesi temporanea di tarso e metatarso
78.19.99 ↔	Applicazione di fissatore esterno di altre ossa specificate, escluse quelle facciali (Incl. Riduzione di frattura), altro	78.28.11 ↔	Epifisiodesi permanente di tarso e metatarso
78.21.00 ↔	Accorciamento di scapola e clavicola, NAS	78.28.12 ↔	Epifisiolisi terapeutica di tarso e metatarso
78.21.10 ↔	Epifisiodesi temporanea di scapola e clavicola	78.28.20 ↔	Altro accorciamento del calcagno
78.21.11 ↔	Epifisiodesi permanente di scapola e clavicola	78.28.21 ↔	Altro accorciamento di altre ossa tarsali
78.21.12 ↔	Epifisiolisi terapeutica di scapola e clavicola	78.28.22 ↔	Altro accorciamento del metatarso
78.21.99 ↔	Accorciamento di scapola e clavicola, altro	78.28.99 ↔	Accorciamento di tarso e metatarso, altro
78.22.00 ↔	Accorciamento dell'omero, NAS	78.29.10 ↔	Epifisiodesi temporanea di falangi delle mani
78.22.10 ↔	Epifisiodesi temporanea dell'omero	78.29.11 ↔	Epifisiodesi permanente di falangi delle mani
78.22.11 ↔	Epifisiodesi permanente dell'omero	78.29.12 ↔	Epifisiolisi terapeutica di falangi delle mani
78.22.12 ↔	Epifisiolisi terapeutica dell'omero	78.29.19 ↔	Altro accorciamento di falangi delle mani
78.22.99 ↔	Accorciamento dell'omero, altro	78.29.30 ↔	Epifisiodesi temporanea di ossa pelviche
78.23.00 ↔	Accorciamento di radio e ulna, NAS	78.29.31 ↔	Epifisiodesi permanente di ossa pelviche
78.23.10 ↔	Epifisiodesi temporanea di radio e ulna	78.29.32 ↔	Epifisiolisi terapeutica di ossa pelviche
78.23.11 ↔	Epifisiodesi permanente di radio e ulna	78.29.39 ↔	Altro accorciamento di ossa pelviche
78.23.12 ↔	Epifisiolisi terapeutica di radio e ulna	78.29.40 ↔	Epifisiodesi temporanea di falangi dei piedi
		78.29.41 ↔	Epifisiodesi permanente di falangi dei piedi
		78.29.42 ↔	Epifisiolisi terapeutica di falangi dei piedi
		78.29.49 ↔	Altro accorciamento di falangi dei piedi
		78.30 ↔	Allungamento delle ossa degli arti, sede non specificata
		78.31 ↔	Allungamento di scapola e clavicola
		78.32 ↔	Allungamento dell'omero
		78.33 ↔	Allungamento di radio e ulna
		78.34 ↔	Allungamento di carpo e metacarpo
		78.35.00 ↔	Allungamento del femore, NAS
		78.35.10 ↔	Allungamento del collo femorale
		78.35.19 ↔	Allungamento di altre parti del femore
		78.35.99 ↔	Allungamento del femore, altro
		78.37 ↔	Allungamento di tibia e fibula
		78.38.00 ↔	Allungamento di tarso e metatarso, NAS
		78.38.10 ↔	Allungamento del calcagno
		78.38.19 ↔	Allungamento di altre ossa tarsali
		78.38.20 ↔	Allungamento del metatarso
		78.38.99 ↔	Allungamento di tarso e metatarso, altro
		78.39.10 ↔	Allungamento di falangi delle mani
		78.39.20 ↔	Allungamento di ossa pelviche
		78.39.30 ↔	Allungamento di falangi dei piedi
		78.39.99 ↔	Allungamento di altre ossa specificate, escluse quelle facciali, altro
		78.41.00 ↔	Altri interventi di riparazione o plastica su scapola, clavicola, coste e sterno, NAS
		78.41.10 ↔	Altri interventi di riparazione o plastica su scapola e clavicola

78.41.20 ↔	Altri interventi di riparazione o plastica su coste e sterno	78.58.10 ↔	Revisione senza sostituzione di materiale di osteosintesi di tarso e metatarso
78.41.30 ↔	Altri interventi di riparazione o plastica su scapola, clavicola, coste e sterno, Impianto di protesi verticali espandibili in titanio (VEPTR)	78.58.99 ↔	Fissazione interna di tarso e metatarso senza riduzione di frattura, altro
78.41.99 ↔	Altri interventi di riparazione o plastica su scapola, clavicola, coste e sterno, altro	78.59.10 ↔	Revisione senza sostituzione di materiale di osteosintesi di falangi delle mani
78.42 ↔	Altri interventi di riparazione o plastica sull'omero	78.59.30 ↔	Revisione senza sostituzione di materiale di osteosintesi delle ossa pelviche
78.43 ↔	Altri interventi di riparazione o plastica su radio e ulna	78.59.40 ↔	Revisione senza sostituzione di materiale di osteosintesi di falangi dei piedi
78.44 ↔	Altri interventi di riparazione o plastica su carpo e metacarpo	78.60.05 ↔	Rimozione di dispositivo impiantato, in sede non specificata, Rimozione di sostituto osseo (parziale)
78.45 ↔	Altri interventi di riparazione o plastica sul femore	78.60.08 ↔	Rimozione di sistema interno di allungamento o trasporto osseo (motorizzato / non motorizzato), in sede non specificata
78.47.00 ↔	Altri interventi di riparazione o plastica su tibia e fibula, NAS	78.61.01 ↔	Rimozione di dispositivo impiantato da scapola e clavicola: filo, filo endomidollare, vite, cerchiaggio dinamico, placca, placca a stabilità angolare, fissatore esterno, staffe di Blount
78.47.10 ↔	Altri interventi di riparazione o plastica sulla tibia	78.61.05 ↔	Rimozione di dispositivo impiantato da scapola, clavicola, coste e sterno, Rimozione di sostituto osseo (parziale) da scapola, clavicola, coste e sterno
78.47.20 ↔	Altri interventi di riparazione o plastica sulla fibula	78.61.08 ↔	Rimozione di dispositivo impiantato da scapola e clavicola: altro materiale di osteosintesi
78.47.99 ↔	Altri interventi di riparazione o plastica su tibia e fibula, altro	78.61.11 ↔	Rimozione di dispositivo impiantato da coste e sterno
78.48 ↔	Altri interventi di riparazione o plastica su tarso e metatarso	78.62.01 ↔	Rimozione di dispositivo impiantato dall'omero: filo (endomidollare), vite, cerchiaggio dinamico, placca (con stabilità angolare), placca angolata / condilare, chiodo endomidollare, chiodo di bloccaggio, chiodo di trasfissione, fissatore esterno, fissatore circolare, staffe (di Blount)
78.49.12 ↔	Altri interventi di riparazione o plastica sulle ossa pelviche	78.62.02 ↔	Rimozione di dispositivo impiantato dall'omero: vite di compressione dinamica, chiodo endomidollare con componente articolare
78.49.13 ↔	Altri interventi di riparazione o plastica su falangi dei piedi	78.62.05 ↔	Rimozione di dispositivo impiantato dall'omero, Rimozione di sostituto osseo (parziale) dall'omero
78.51.00 ↔	Fissazione interna di scapola, della clavicola, delle coste e dello sterno senza riduzione di frattura, NAS	78.62.08 ↔	Rimozione di dispositivo impiantato dall'omero, altro materiale di osteosintesi
78.51.99 ↔	Fissazione interna di scapola, della clavicola, delle coste e dello sterno senza riduzione di frattura, altro	78.63.01 ↔	Rimozione di dispositivo impiantato da radio e ulna: filo (endomidollare), vite, cerchiaggio dinamico, placca (con stabilità angolare), placca angolata / condilare, chiodo endomidollare, chiodo di bloccaggio, chiodo di trasfissione, fissatore esterno, fissatore circolare, staffe (di Blount)
78.52.00 ↔	Fissazione interna dell'omero senza riduzione di frattura, NAS	78.63.05 ↔	Rimozione di dispositivo impiantato da radio e ulna, Rimozione di sostituto osseo (parziale) da radio e ulna
78.52.10 ↔	Revisione senza sostituzione di materiale di osteosintesi dell'omero	78.63.08 ↔	Rimozione di dispositivo impiantato da radio e ulna (prossimale / corpo / distale): altro materiale di osteosintesi
78.52.99 ↔	Fissazione interna dell'omero senza riduzione di frattura, altro	78.64.01 ↔	Rimozione di dispositivo impiantato da carpo e metacarpo: filo (endomidollare), vite, cerchiaggio dinamico, placca (con stabilità angolare), fissatore esterno, fissatore circolare, staffe (di Blount)
78.53.00 ↔	Fissazione interna del radio e dell'ulna senza riduzione di frattura, NAS	78.64.05 ↔	Rimozione di dispositivo impiantato da carpo e metacarpo, Rimozione di sostituto osseo (parziale) da carpo e metacarpo
78.53.10 ↔	Revisione senza sostituzione di materiale di osteosintesi del radio	78.64.08 ↔	Rimozione di dispositivo impiantato da carpo e metacarpo: altro materiale di osteosintesi
78.53.20 ↔	Revisione senza sostituzione di materiale di osteosintesi dell'ulna	78.65.01 ↔	Rimozione di dispositivo impiantato dal femore: filo, filo endomidollare, vite, cerchiaggio dinamico, placca (con stabilità angolare), placca angolata / condilare, vite di compressione dinamica, chiodo endomidollare, fissatore esterno, staffe (di Blount)
78.53.99 ↔	Fissazione interna del radio e dell'ulna senza riduzione di frattura, altro	78.65.02 ↔	Rimozione di dispositivo impiantato dal femore (collo femorale / prossimale / distale, eccetto corpo): chiodo endomidollare con componente articolare, chiodo di bloccaggio, chiodo di trasfissione
78.54.00 ↔	Fissazione interna di carpo e metacarpo senza riduzione di frattura, NAS		
78.54.10 ↔	Revisione senza sostituzione di materiale di osteosintesi di carpo e metacarpo		
78.54.99 ↔	Fissazione interna di carpo e metacarpo senza riduzione di frattura, altro		
78.55.00 ↔	Fissazione interna del femore senza riduzione di frattura, NAS		
78.55.10 ↔	Revisione senza sostituzione di materiale di osteosintesi del femore		
78.55.99 ↔	Fissazione interna del femore senza riduzione di frattura, altro		
78.56.00 ↔	Fissazione interna della rotula senza riduzione di frattura, NAS		
78.56.10 ↔	Revisione senza sostituzione di materiale di osteosintesi della rotula		
78.56.99 ↔	Fissazione interna della rotula senza riduzione di frattura, altro		
78.57.00 ↔	Fissazione interna di tibia e fibula senza riduzione di frattura, NAS		
78.57.10 ↔	Revisione senza sostituzione di materiale di osteosintesi della tibia		
78.57.20 ↔	Revisione senza sostituzione di materiale di osteosintesi della fibula		
78.57.99 ↔	Fissazione interna di tibia e fibula senza riduzione di frattura, altro		
78.58.00 ↔	Fissazione interna di tarso e metatarso senza riduzione di frattura, NAS		

78.65.03 ↔	Rimozione di dispositivo impiantato dal femore (corpo): chiodo endomidollare con componente articolare	78.69.31 ↔	Rimozione di dispositivo impiantato da talo e calcagno: filo (endomidollare), vite, cerchiaggio dinamico, placca (con stabilità angolare), fissatore esterno, fissatore circolare, staffe (di Blount)
78.65.04 ↔	Rimozione di dispositivo impiantato dal femore (prossimale / corpo / distale, eccetto collo femorale): fissatore circolare	78.69.38 ↔	Rimozione di dispositivo impiantato da talo e calcagno: altro materiale di osteosintesi
78.65.05 ↔	Rimozione di dispositivo impiantato dal femore, Rimozione di sostituto osseo (parziale) dal femore	78.69.41 ↔	Rimozione di dispositivo impiantato dalle falangi del piede: filo (endomidollare), vite, cerchiaggio dinamico, placca (con stabilità angolare), fissatore esterno, staffe (di Blount)
78.65.08 ↔	Rimozione di dispositivo impiantato dal femore, altro materiale di osteosintesi	78.69.45 ↔	Rimozione di dispositivo impiantato da altre ossa specificate, escluse quelle facciali, Rimozione di sostituto osseo (parziale) da falangi dei piedi
78.66.01 ↔	Rimozione di dispositivo impiantato dalla rotula: filo (endomidollare), vite, cerchiaggio dinamico, fissatore esterno, staffe (di Blount)	78.69.48 ↔	Rimozione di dispositivo impiantato dalle falangi del piede: altro materiale di osteosintesi
78.66.05 ↔	Rimozione di dispositivo impiantato dalla rotula, Rimozione di sostituto osseo (parziale) dalla rotula	78.69.51 ↔	Rimozione di dispositivo impiantato da altre ossa specificate: filo, cerchiaggio dinamico, staffe di Blount
78.66.08 ↔	Rimozione di dispositivo impiantato dalla rotula: altro materiale di osteosintesi	78.69.52 ↔	Rimozione di dispositivo impiantato da altre ossa specificate: vite, placca (con stabilità angolare), vite di compressione dinamica, filo endomidollare, chiodo endomidollare, chiodo endomidollare con componente articolare, chiodo di bloccaggio, chiodo di trasfissione, fissatore esterno
78.67.01 ↔	Rimozione di dispositivo impiantato da tibia e fibula: filo (endomidollare), vite, cerchiaggio dinamico, fissatore esterno, fissatore circolare, staffe (di Blount)	78.69.53 ↔	Rimozione di dispositivo impiantato da altre ossa specificate: placca angolata / condilare
78.67.05 ↔	Rimozione di dispositivo impiantato da tibia e fibula, Rimozione di sostituto osseo (parziale) da tibia e fibula	78.69.55 ↔	Rimozione di dispositivo impiantato da altre ossa specificate, escluse quelle facciali, Rimozione di sostituto osseo (parziale) da altre ossa specificate
78.67.11 ↔	Rimozione di dispositivo impiantato dalla tibia: placca (con stabilità angolare), placca angolata / condilare	78.69.58 ↔	Rimozione di dispositivo impiantato da altre ossa specificate: altro materiale di osteosintesi
78.67.12 ↔	Rimozione di dispositivo impiantato dalla tibia: chiodo endomidollare, chiodo di bloccaggio, chiodo di trasfissione	78.69.71 ↔	Rimozione artroscopica di materiale di osteosintesi
78.67.13 ↔	Rimozione di dispositivo impiantato dalla tibia: vite di compressione dinamica	78.91 ↔	Inserzione di stimolatore di crescita ossea su clavicola, coste e sterno
78.67.21 ↔	Rimozione di dispositivo impiantato dalla fibula: placca (con stabilità angolare)	78.92 ↔	Inserzione di stimolatore di crescita ossea sull'omero
78.67.22 ↔	Rimozione di dispositivo impiantato dalla fibula: chiodo endomidollare, chiodo di bloccaggio, chiodo di trasfissione	78.93 ↔	Inserzione di stimolatore di crescita ossea su radio e ulna
78.67.28 ↔	Rimozione di dispositivo impiantato da tibia e fibula: altro materiale di osteosintesi	78.94 ↔	Inserzione di stimolatore di crescita ossea su carpo e metacarpo
78.68.01 ↔	Rimozione di dispositivo impiantato da tarso e metatarso: filo (endomidollare), vite, cerchiaggio dinamico, placca (con stabilità angolare), fissatore esterno, fissatore circolare, staffe (di Blount)	78.95 ↔	Inserzione di stimolatore di crescita ossea sul femore
78.68.05 ↔	Rimozione di dispositivo impiantato da tarso e metatarso, Rimozione di sostituto osseo (parziale) da talo e calcagno	78.96 ↔	Inserzione di stimolatore di crescita ossea sulla rotula
78.68.06 ↔	Rimozione di dispositivo impiantato da tarso e metatarso, Rimozione di sostituto osseo (parziale) da altre ossa tarsali e metatarsali	78.97 ↔	Inserzione di stimolatore di crescita ossea sulla tibia e fibula
78.68.08 ↔	Rimozione di dispositivo impiantato da tarso e metatarso: altro materiale di osteosintesi	78.98 ↔	Inserzione di stimolatore di crescita sul tarso e metatarso
78.69.11 ↔	Rimozione di dispositivo impiantato dalle falangi della mano: filo (endomidollare), vite, cerchiaggio dinamico, placca (con stabilità angolare), fissatore esterno, staffe (di Blount)	78.99 ↔	Inserzione di stimolatore di crescita ossea su altre ossa specificate, escluse quelle facciali
78.69.15 ↔	Rimozione di dispositivo impiantato da altre ossa specificate, escluse quelle facciali, Rimozione di sostituto osseo (parziale) da falangi delle mani	79.11.00 ↔	Riduzione chiusa di frattura dell'omero, con fissazione interna, NAS
78.69.18 ↔	Rimozione di dispositivo impiantato dalle falangi della mano: altro materiale di osteosintesi	79.11.10 ↔	Riduzione chiusa di frattura dell'omero prossimale, con fissazione interna con chiodo endomidollare / di bloccaggio o con placca angolata / condilare
78.69.21 ↔	Rimozione di dispositivo impiantato dalle ossa pelviche: filo, vite, cerchiaggio dinamico, fissatore esterno, fissatore circolare, staffe (di Blount)	79.11.11 ↔	Riduzione chiusa di frattura dell'omero prossimale mediante fissazione interna con tecnica mini-invasiva con palloncino
78.69.22 ↔	Rimozione di dispositivo impiantato dalle ossa pelviche: placca (con stabilità angolare)	79.11.19 ↔	Riduzione chiusa di frattura dell'omero prossimale, con altra fissazione interna (es. con vite, filo, cerchiaggio dinamico, placca a stabilità angolare)
78.69.25 ↔	Rimozione di dispositivo impiantato da altre ossa specificate, escluse quelle facciali, Rimozione di sostituto osseo (parziale) dalle ossa pelviche	79.11.20 ↔	Riduzione chiusa di altra frattura dell'omero, con fissazione interna con chiodo endomidollare / di bloccaggio o con placca angolata / condilare
78.69.28 ↔	Rimozione di dispositivo impiantato dalle ossa pelviche: altro materiale di osteosintesi	79.11.21 ↔	Riduzione chiusa di altra frattura dell'omero mediante fissazione interna con tecnica mini-invasiva con palloncino
		79.11.29 ↔	Riduzione chiusa di altra frattura dell'omero, con altra fissazione interna (es. con vite, filo, cerchiaggio dinamico, placca a stabilità angolare)
		79.11.99 ↔	Riduzione chiusa di frattura dell'omero, con fissazione interna, altro
		79.12.00 ↔	Riduzione chiusa di frattura di radio e ulna, con fissazione interna, NAS

79.12.10 ↔	Riduzione chiusa di frattura del radio distale, con fissazione interna con filo o cerchiaggio dinamico	79.16.39 ↔	Riduzione chiusa di altra frattura della tibia, con altra fissazione interna (es. vite, placca, filo)
79.12.11 ↔	Riduzione chiusa di frattura del radio distale, con fissazione interna con filo endomidollare	79.16.40 ↔	Riduzione chiusa di frattura della fibula distale, con fissazione interna con chiodo endomidollare
79.12.12 ↔	Riduzione chiusa di frattura del radio distale, con fissazione interna con chiodo endomidollare	79.16.49 ↔	Riduzione chiusa di frattura della fibula distale, con altra fissazione interna (es. vite, placca, filo)
79.12.13 ↔	Riduzione chiusa di frattura del radio distale mediante fissazione interna con tecnica mini-invasiva con palloncino	79.16.50 ↔	Riduzione chiusa di altra frattura della fibula, con fissazione interna con chiodo endomidollare
79.12.19 ↔	Riduzione chiusa di frattura del radio distale, con altra fissazione interna (es. vite, placca)	79.16.59 ↔	Riduzione chiusa di altra frattura della fibula, con altra fissazione interna (es. vite, placca, filo)
79.12.20 ↔	Riduzione chiusa di altra frattura del radio con filo o cerchiaggio dinamico	79.16.99 ↔	Riduzione chiusa di frattura della tibia e della fibula, con fissazione interna, altro
79.12.21 ↔	Riduzione chiusa di altra frattura del radio, con fissazione interna con filo endomidollare	79.17.00 ↔	Riduzione chiusa di frattura del tarso e metatarso, con fissazione interna, NAS
79.12.22 ↔	Riduzione chiusa di altra frattura del radio, con fissazione interna con chiodo endomidollare	79.17.10 ↔	Riduzione chiusa di frattura del calcagno, con fissazione interna con placca a stabilità angolare
79.12.23 ↔	Riduzione chiusa di altra frattura del radio mediante fissazione interna con tecnica mini-invasiva con palloncino	79.17.11 ↔	Riduzione chiusa di frattura del calcagno mediante fissazione interna con tecnica mini-invasiva con palloncino
79.12.29 ↔	Riduzione chiusa di altra frattura del radio, con altra fissazione interna (es. vite, placca)	79.17.19 ↔	Riduzione chiusa di frattura del calcagno, con altra fissazione interna (es. vite, placca, filo)
79.12.30 ↔	Riduzione chiusa di frattura dell'ulna, con fissazione interna con filo o cerchiaggio dinamico	79.17.29 ↔	Riduzione chiusa di altre ossa tarsali e metatarsali, con fissazione interna (es. vite, placca (con stabilità angolare), filo)
79.12.31 ↔	Riduzione chiusa di frattura dell'ulna, con fissazione interna con filo endomidollare	79.17.99 ↔	Riduzione chiusa di frattura del tarso e metatarso, con fissazione interna, altro
79.12.32 ↔	Riduzione chiusa di frattura dell'ulna, con fissazione interna con chiodo endomidollare	79.18 ↔	Riduzione chiusa di frattura delle falangi del piede, con fissazione interna
79.12.39 ↔	Riduzione chiusa di frattura dell'ulna, con altra fissazione interna (es. vite, placca)	79.19.00 ↔	Riduzione chiusa di frattura di altre ossa specificate, escluse quelle facciali, con fissazione interna, NAS
79.12.99 ↔	Riduzione chiusa di frattura di radio e ulna, con fissazione interna, altro	79.19.10 ↔	Riduzione chiusa di frattura di clavicola e scapola, con fissazione interna
79.13.00 ↔	Riduzione chiusa di frattura di carpo e metacarpo, con fissazione interna, NAS	79.19.11 ↔	Riduzione chiusa di frattura delle coste, con fissazione interna
79.13.10 ↔	Riduzione chiusa di frattura di carpo e metacarpo, con fissazione interna con placca a stabilità angolare	79.19.12 ↔	Riduzione chiusa di frattura dello sterno, con fissazione interna
79.13.19 ↔	Riduzione chiusa di frattura di carpo e metacarpo, con altra fissazione interna (es. vite, placca, filo)	79.19.20 ↔	Riduzione chiusa di frattura delle ossa pelviche, con fissazione interna
79.13.99 ↔	Riduzione chiusa di frattura di carpo e metacarpo, con fissazione interna, altro	79.19.30 ↔	Riduzione chiusa di frattura della rotula, con fissazione interna
79.14.00 ↔	Riduzione chiusa di frattura di falangi delle mani, con fissazione interna, NAS	79.19.99 ↔	Riduzione chiusa di frattura di altre ossa specificate, escluse quelle facciali, con fissazione interna, altro
79.14.10 ↔	Riduzione chiusa di frattura di falangi delle mani, con fissazione interna con placca a stabilità angolare	79.21.00 ↔	Riduzione aperta di frattura dell'omero senza fissazione interna, NAS
79.14.19 ↔	Riduzione chiusa di frattura di falangi delle mani, con altra fissazione interna (es. vite, placca, filo)	79.21.10 ↔	Riduzione aperta di frattura dell'omero prossimale, senza fissazione interna
79.14.99 ↔	Riduzione chiusa di frattura di falangi delle mani, con fissazione interna, altro	79.21.11 ↔	Riduzione aperta di frattura della diafisi dell'omero, senza fissazione interna
79.15.00 ↔	Riduzione chiusa di frattura del femore, con fissazione interna, NAS	79.21.12 ↔	Riduzione aperta di frattura dell'omero distale, senza fissazione interna
79.15.10 ↔	Riduzione chiusa di frattura del femore distale, con fissazione interna	79.21.99 ↔	Riduzione aperta di frattura dell'omero senza fissazione interna, altro
79.15.20 ↔	Riduzione chiusa di altra frattura del femore, con fissazione interna	79.22.00 ↔	Riduzione aperta di frattura del radio e dell'ulna, senza fissazione interna, NAS
79.15.99 ↔	Riduzione chiusa di frattura del femore, con fissazione interna, altro	79.22.10 ↔	Riduzione aperta di frattura del radio distale, senza fissazione interna
79.16.00 ↔	Riduzione chiusa di frattura della tibia e della fibula, con fissazione interna, NAS	79.22.19 ↔	Riduzione aperta di altra frattura del radio, senza fissazione interna
79.16.10 ↔	Riduzione chiusa di frattura della tibia prossimale, con fissazione interna con chiodo endomidollare	79.22.20 ↔	Riduzione aperta di frattura dell'ulna, senza fissazione interna
79.16.11 ↔	Riduzione chiusa di frattura della tibia prossimale mediante fissazione interna con tecnica mini-invasiva con palloncino	79.22.99 ↔	Riduzione aperta di frattura del radio e dell'ulna, senza fissazione interna, altro
79.16.29 ↔	Riduzione chiusa di frattura della tibia distale, con altra fissazione interna (es. vite, placca, filo)	79.23 ↔	Riduzione aperta di frattura del carpo e metacarpo senza fissazione interna
79.16.30 ↔	Riduzione chiusa di altra frattura della tibia, con fissazione interna con chiodo endomidollare	79.24 ↔	Riduzione aperta di frattura delle falangi della mano, senza fissazione interna
79.16.31 ↔	Riduzione chiusa di altra frattura della tibia mediante fissazione interna con tecnica mini-invasiva con palloncino	79.25 ↔	Riduzione aperta di frattura del femore, senza fissazione interna
		79.26.00 ↔	Riduzione aperta di frattura della tibia e della fibula, senza fissazione interna, NAS



79.26.10 ↔	Riduzione aperta di frattura della tibia prossimale, senza fissazione interna	79.33.00 ↔	Riduzione aperta di frattura del carpo e metacarpo, con fissazione interna, NAS
79.26.11 ↔	Riduzione aperta di frattura della diafisi della tibia, senza fissazione interna	79.33.10 ↔	Riduzione aperta di frattura del carpo e metacarpo, con fissazione interna con staffe (di Blount)
79.26.12 ↔	Riduzione aperta di frattura della tibia distale, senza fissazione interna	79.33.19 ↔	Riduzione aperta di frattura del carpo e metacarpo, con altra fissazione interna
79.26.20 ↔	Riduzione aperta di frattura della fibula prossimale, senza fissazione interna	79.33.99 ↔	Riduzione aperta di frattura del carpo e metacarpo, con fissazione interna, altro
79.26.21 ↔	Riduzione aperta di frattura della diafisi della fibula, senza fissazione interna	79.34 ↔	Riduzione aperta di frattura delle falangi della mano, con fissazione interna
79.26.22 ↔	Riduzione aperta di frattura della fibula distale, senza fissazione interna	79.35.00 ↔	Riduzione aperta di frattura del femore, con fissazione interna, NAS
79.26.99 ↔	Riduzione aperta di frattura della tibia e della fibula, senza fissazione interna, altro	79.35.10 ↔	Riduzione aperta di frattura della testa femorale, con fissazione interna
79.27.00 ↔	Riduzione aperta di frattura del tarso e metatarso, senza fissazione interna, NAS	79.35.11 ↔	Riduzione aperta di frattura del collo femorale e del femore prossimale, con fissazione interna
79.27.10 ↔	Riduzione aperta di frattura di talo e calcagno, senza fissazione interna	79.35.12 ↔	Riduzione aperta di frattura della diafisi femorale, con fissazione interna
79.27.11 ↔	Riduzione aperta di frattura semplice di altre ossa tarsali e metatarsali, senza fissazione interna	79.35.13 ↔	Riduzione aperta di frattura del femore distale, con fissazione interna
79.27.12 ↔	Riduzione aperta di frattura pluriframmentaria di altre ossa tarsali e metatarsali, senza fissazione interna	79.35.99 ↔	Riduzione aperta di frattura del femore, con fissazione interna, altro
79.27.99 ↔	Riduzione aperta di frattura del tarso e metatarso, senza fissazione interna, altro	79.36.00 ↔	Riduzione aperta di frattura di tibia e fibula, con fissazione interna, NAS
79.28 ↔	Riduzione aperta di frattura delle falangi del piede, senza fissazione interna	79.36.10 ↔	Riduzione aperta di frattura semplice della tibia prossimale, con fissazione interna con staffe (di Blount) o chiodo endomidollare
79.29.00 ↔	Riduzione aperta di frattura di altre ossa specificate, escluse quelle facciali, senza fissazione interna, NAS	79.36.11 ↔	Riduzione aperta di frattura semplice della tibia prossimale, con fissazione interna con vite
79.29.10 ↔	Riduzione aperta di frattura semplice di clavicola e scapola, senza fissazione interna	79.36.12 ↔	Riduzione aperta di frattura semplice della tibia prossimale, con altra fissazione interna
79.29.11 ↔	Riduzione aperta di frattura pluriframmentaria di clavicola e scapola, senza fissazione interna	79.36.13 ↔	Riduzione aperta di frattura pluriframmentaria della tibia prossimale, con fissazione interna con staffe (di Blount)
79.29.20 ↔	Riduzione aperta di frattura delle ossa pelviche, senza fissazione interna	79.36.14 ↔	Riduzione aperta di frattura pluriframmentaria della tibia prossimale, con altra fissazione interna
79.29.30 ↔	Riduzione aperta di frattura della rotula, senza fissazione interna	79.36.20 ↔	Riduzione aperta di frattura semplice del corpo della tibia, con fissazione interna
79.29.99 ↔	Riduzione aperta di frattura di altre ossa specificate, escluse quelle facciali, senza fissazione interna, altro	79.36.30 ↔	Riduzione aperta di frattura semplice della tibia distale, con fissazione interna con chiodo endomidollare o placca a stabilità angolare
79.31.00 ↔	Riduzione aperta di frattura dell'omero con fissazione interna, NAS	79.36.31 ↔	Riduzione aperta di frattura semplice della tibia distale, con fissazione interna con altra placca
79.31.10 ↔	Riduzione aperta di frattura semplice dell'omero prossimale, con fissazione interna con chiodo endomidollare, placca a stabilità angolare o placca (angolata)	79.36.32 ↔	Riduzione aperta di frattura semplice della tibia distale, con altra fissazione interna
79.31.11 ↔	Riduzione aperta di frattura semplice dell'omero prossimale, con altra fissazione interna (es. vite, filo)	79.36.40 ↔	Riduzione aperta di frattura pluriframmentaria di altre parti della tibia, con fissazione interna
79.31.12 ↔	Riduzione aperta di frattura pluriframmentaria dell'omero prossimale, con fissazione interna	79.36.50 ↔	Riduzione aperta di frattura semplice della fibula prossimale, con fissazione interna
79.31.20 ↔	Riduzione aperta di frattura semplice della diafisi dell'omero, con fissazione interna	79.36.51 ↔	Riduzione aperta di frattura pluriframmentaria della fibula prossimale, con fissazione interna
79.31.30 ↔	Riduzione aperta di frattura semplice dell'omero distale, con fissazione interna con chiodo endomidollare, placca a stabilità angolare o placca (angolata)	79.36.60 ↔	Riduzione aperta di frattura semplice della diafisi della fibula, con fissazione interna con chiodo endomidollare
79.31.31 ↔	Riduzione aperta di frattura semplice dell'omero distale, con altra fissazione interna (es. vite, filo)	79.36.61 ↔	Riduzione aperta di frattura semplice della diafisi della fibula, con altra fissazione interna
79.31.90 ↔	Riduzione aperta di frattura pluriframmentaria di altre parti dell'omero, con fissazione interna	79.36.62 ↔	Riduzione aperta di frattura pluriframmentaria della diafisi della fibula, con fissazione interna con placca (con stabilità angolare)
79.31.99 ↔	Riduzione aperta di frattura dell'omero con fissazione interna, altro	79.36.63 ↔	Riduzione aperta di frattura pluriframmentaria della diafisi della fibula, con altra fissazione interna
79.32.00 ↔	Riduzione aperta di frattura del radio e dell'ulna, con fissazione interna, NAS	79.36.70 ↔	Riduzione aperta di frattura semplice della fibula distale, con fissazione interna con staffe (di Blount)
79.32.10 ↔	Riduzione aperta di frattura del radio distale, con fissazione interna	79.36.71 ↔	Riduzione aperta di frattura semplice della fibula distale, con fissazione interna con placca
79.32.19 ↔	Riduzione aperta di altra frattura del radio, con fissazione interna	79.36.72 ↔	Riduzione aperta di frattura semplice della fibula distale, con altra fissazione interna
79.32.29 ↔	Riduzione aperta di frattura dell'ulna, con fissazione interna	79.36.73 ↔	Riduzione aperta di frattura pluriframmentaria della fibula distale, con fissazione interna
79.32.99 ↔	Riduzione aperta di frattura del radio e dell'ulna, con fissazione interna, altro	79.36.99 ↔	Riduzione aperta di frattura di tibia e fibula, con fissazione interna, altro

79.37.00 ↔	Riduzione aperta di frattura di tarso e metatarso, con fissazione interna, NAS	79.67 ↔	Sbrigliamento di frattura esposta di tarso e metatarso
79.37.10 ↔	Riduzione aperta di frattura del calcagno e del talo, con fissazione interna con placca	79.68 ↔	Sbrigliamento di frattura esposta delle falangi del piede
79.37.11 ↔	Riduzione aperta di frattura del calcagno e del talo, con altra fissazione interna	79.69 ↔	Sbrigliamento di frattura esposta di altre ossa specificate, escluse quelle facciali
79.37.20 ↔	Riduzione aperta di frattura pluriframmentaria di altre ossa tarsali, con fissazione interna con placca	79.81.00 ↔	Riduzione aperta di lussazione della spalla, NAS
79.37.21 ↔	Riduzione aperta di frattura pluriframmentaria di altre ossa tarsali, con altra fissazione interna	79.81.10 ↔	Riduzione aperta di lussazione omero-glenoidea
79.37.30 ↔	Riduzione aperta di frattura pluriframmentaria del metatarso, con fissazione interna	79.81.20 ↔	Riduzione aperta di lussazione acromio-clavicolare
79.37.40 ↔	Riduzione aperta di frattura semplice di altre ossa tarsali e metatarsali, con fissazione interna	79.81.99 ↔	Riduzione aperta di lussazione della spalla, altro
79.37.99 ↔	Riduzione aperta di frattura di tarso e metatarso, con fissazione interna, altro	79.82 ↔	Riduzione aperta di lussazione del gomito
79.38 ↔	Riduzione aperta di frattura delle falangi del piede, con fissazione interna	79.83.00 ↔	Riduzione aperta di lussazione del polso, NAS
79.39.00 ↔	Riduzione aperta di frattura di altre ossa specificate, escluse quelle facciali, con fissazione interna, NAS	79.83.10 ↔	Riduzione aperta di lussazione radio-ulnare distale
79.39.10 ↔	Riduzione aperta di frattura semplice di clavicola e scapola, con fissazione interna	79.83.99 ↔	Riduzione aperta di lussazione del polso, altro
79.39.11 ↔	Riduzione aperta di frattura pluriframmentaria di clavicola e scapola, con fissazione interna	79.84 ↔	Riduzione aperta di lussazione della mano e delle dita della mano
79.39.12 ↔	Riduzione aperta di frattura semplice delle coste, con fissazione interna	79.85 ↔	Riduzione aperta di lussazione dell'anca
79.39.13 ↔	Riduzione aperta di frattura semplice dello sterno, con fissazione interna	79.86.00 ↔	Riduzione aperta di lussazione del ginocchio, NAS
79.39.14 ↔	Riduzione aperta di frattura pluriframmentaria delle coste, con fissazione interna	79.86.10 ↔	Riduzione aperta di lussazione tibio-fibulare prossimale
79.39.15 ↔	Riduzione aperta di frattura pluriframmentaria dello sterno, con fissazione interna	79.86.19 ↔	Riduzione aperta di lussazione femoro-tibiale
79.39.20 ↔	Riduzione aperta di frattura dell'acetabolo, con fissazione interna	79.86.99 ↔	Riduzione aperta di lussazione del ginocchio, altro
79.39.29 ↔	Riduzione aperta di frattura di altre parti delle ossa pelviche, con fissazione interna	79.87.10 ↔	Riduzione aperta di lussazione tibio-tarsale
79.39.40 ↔	Riduzione aperta di frattura della rotula, con fissazione interna	79.87.20 ↔	Riduzione aperta di lussazione talo-calcaneare
79.39.99 ↔	Riduzione aperta di frattura di altre ossa specificate, escluse quelle facciali, con fissazione interna, altro	79.87.99 ↔	Riduzione aperta di lussazione della caviglia, altro
79.50 ↔	Riduzione aperta di epifisiolisi in sede non specificata	79.88.00 ↔	Riduzione aperta di lussazione del piede e delle dita del piede, NAS
79.51 ↔	Riduzione aperta di epifisiolisi dell'omero	79.88.10 ↔	Riduzione aperta di lussazione falango-falangea del piede
79.52.00 ↔	Riduzione aperta di epifisiolisi del radio e dell'ulna, NAS	79.88.20 ↔	Riduzione aperta di lussazione metatarso-falangea
79.52.10 ↔	Riduzione aperta di epifisiolisi del radio distale	79.88.99 ↔	Riduzione aperta di lussazione del piede e delle dita del piede, altro
79.52.20 ↔	Riduzione aperta di altra epifisiolisi del radio e dell'ulna	79.89.00 ↔	Riduzione aperta di lussazione in altra sede specificata, NAS
79.52.99 ↔	Riduzione aperta di epifisiolisi del radio e dell'ulna, altro	79.89.10 ↔	Riduzione aperta di lussazione sterno-clavicolare
79.55 ↔	Riduzione aperta di epifisiolisi del femore	79.89.20 ↔	Riduzione aperta di lussazione ileo-sacrale
79.56.00 ↔	Riduzione aperta di epifisiolisi di tibia e fibula, NAS	79.89.30 ↔	Riduzione aperta di lussazione della sinfisi
79.56.10 ↔	Riduzione aperta di epifisiolisi della tibia prossimale	79.89.99 ↔	Riduzione aperta di lussazione in altra sede specificata, altro
79.56.11 ↔	Riduzione aperta di epifisiolisi della tibia distale	7A.21 ↔	Sbrigliamento della colonna vertebrale
79.56.20 ↔	Riduzione aperta di epifisiolisi della fibula prossimale	7A.27 ↔	Resezione del dente dell'epistrofeo
79.56.21 ↔	Riduzione aperta di epifisiolisi della fibula distale	7A.28.11 ↔	Osteotomia della colonna vertebrale, grado I
79.56.99 ↔	Riduzione aperta di epifisiolisi di tibia e fibula, altro	7A.28.21 ↔	Osteotomia della colonna vertebrale, grado II
79.59.00 ↔	Riduzione aperta di epifisiolisi di altre ossa specificate, escluse quelle facciali, NAS	7A.28.31 ↔	Osteotomia della colonna vertebrale, grado III
79.59.10 ↔	Riduzione aperta di epifisiolisi della rotula	7A.28.41 ↔	Osteotomia della colonna vertebrale, grado IV
79.59.99 ↔	Riduzione aperta di epifisiolisi di altre ossa specificate, escluse quelle facciali, altro	7A.28.51 ↔	Osteotomia della colonna vertebrale, grado V
79.61 ↔	Sbrigliamento di frattura esposta dell'omero	7A.28.61 ↔	Osteotomia della colonna vertebrale, grado VI
79.62 ↔	Sbrigliamento di frattura esposta di radio e ulna	7A.29 ↔	Incisione e asportazione di ossa e articolazioni della colonna vertebrale, altro
79.63 ↔	Sbrigliamento di frattura esposta di carpo e metacarpo	7A.31 ↔	Distruzione di tessuto discale
79.64 ↔	Sbrigliamento di frattura esposta delle falangi della mano	7A.32.11 ↔	Asportazione di un disco intervertebrale
79.65 ↔	Sbrigliamento di frattura esposta del femore	7A.32.12 ↔	Asportazione di due dischi intervertebrali
79.66 ↔	Sbrigliamento di frattura esposta della tibia e della fibula	7A.32.13 ↔	Asportazione di tre e più dischi intervertebrali
		7A.39 ↔	Interventi su disco intervertebrale, altro
		7A.3A ↔	Ricostruzione di disco con sostituto discale su base cellulare
		7A.42.11 ↔	Osteosintesi di singola vertebra, 1 vertebra
		7A.42.12 ↔	Osteosintesi di singola vertebra, 2 vertebre
		7A.42.13 ↔	Osteosintesi di singola vertebra, 3 vertebre
		7A.42.14 ↔	Osteosintesi di singola vertebra, 4 e più vertebre
		7A.43.11 ↔	Vertebroplastica, 1 corpo vertebrale
		7A.43.12 ↔	Vertebroplastica, 2 corpi vertebrali
		7A.43.13 ↔	Vertebroplastica, 3 corpi vertebrali
		7A.43.14 ↔	Vertebroplastica, 4 e più corpi vertebrali
		7A.44.21 ↔	Cifoplastica con elevazione di corpo vertebrale tramite palloncino, 1 corpo vertebrale
		7A.44.22 ↔	Cifoplastica con elevazione di corpo vertebrale tramite palloncino, 2 corpi vertebrali
		7A.44.23 ↔	Cifoplastica con elevazione di corpo vertebrale tramite palloncino, 3 corpi vertebrali

7A.44.24 ↔	Cifoplastica con elevazione di corpo vertebrale tramite palloncino, 4 e più corpi vertebrali	7A.71.18 ↔	Fusione di vertebre con stabilizzazione della colonna vertebrale, approccio dorsale e dorsolaterale, 8 segmenti
7A.44.31 ↔	Cifoplastica con elevazione di corpo vertebrale tramite impianto dilatabile, 1 corpo vertebrale	7A.71.1A ↔	Fusione di vertebre con stabilizzazione della colonna vertebrale, approccio dorsale e dorsolaterale, 9 segmenti
7A.44.32 ↔	Cifoplastica con elevazione di corpo vertebrale tramite impianto dilatabile, 2 corpi vertebrali	7A.71.1B ↔	Fusione di vertebre con stabilizzazione della colonna vertebrale, approccio dorsale e dorsolaterale, 10 segmenti
7A.44.33 ↔	Cifoplastica con elevazione di corpo vertebrale tramite impianto dilatabile, 3 corpi vertebrali	7A.71.1C ↔	Fusione di vertebre con stabilizzazione della colonna vertebrale, approccio dorsale e dorsolaterale, 11 segmenti
7A.44.34 ↔	Cifoplastica con elevazione di corpo vertebrale tramite impianto dilatabile, 4 e più corpi vertebrali	7A.71.1D ↔	Fusione di vertebre con stabilizzazione della colonna vertebrale, approccio dorsale e dorsolaterale, 12 segmenti
7A.44.91 ↔	Cifoplastica mediante altro dispositivo per l'elevazione di corpo vertebrale, 1 corpo vertebrale	7A.71.1E ↔	Fusione di vertebre con stabilizzazione della colonna vertebrale, approccio dorsale e dorsolaterale, 13 segmenti
7A.44.92 ↔	Cifoplastica mediante altro dispositivo per l'elevazione di corpo vertebrale, 2 corpi vertebrali	7A.71.1F ↔	Fusione di vertebre con stabilizzazione della colonna vertebrale, approccio dorsale e dorsolaterale, 14 e più segmenti
7A.44.93 ↔	Cifoplastica mediante altro dispositivo per l'elevazione di corpo vertebrale, 3 corpi vertebrali	7A.71.21 ↔	Fusione di vertebre con stabilizzazione della colonna vertebrale, approccio ventrale, 1 segmento
7A.44.94 ↔	Cifoplastica mediante altro dispositivo per l'elevazione di corpo vertebrale, 4 e più corpi vertebrali	7A.71.22 ↔	Fusione di vertebre con stabilizzazione della colonna vertebrale, approccio ventrale, 2 segmenti
7A.51.12 ↔	Innesto osseo della colonna vertebrale, con peduncolo vascolare con anastomosi microvascolare	7A.71.23 ↔	Fusione di vertebre con stabilizzazione della colonna vertebrale, approccio ventrale, 3 segmenti
7A.51.13 ↔	Innesto osseo della colonna vertebrale, con peduncolo vascolare senza anastomosi microvascolare	7A.71.24 ↔	Fusione di vertebre con stabilizzazione della colonna vertebrale, approccio ventrale, 4 segmenti
7A.61.11 ↔	Impianto di protesi di disco intervertebrale parziale	7A.71.25 ↔	Fusione di vertebre con stabilizzazione della colonna vertebrale, approccio ventrale, 5 segmenti
7A.61.21 ↔	Impianto di protesi di disco intervertebrale parziale in caso di sostituzione di protesi	7A.71.26 ↔	Fusione di vertebre con stabilizzazione della colonna vertebrale, approccio ventrale, 6 segmenti
7A.62.11 ↔	Impianto di protesi di disco intervertebrale totale	7A.71.27 ↔	Fusione di vertebre con stabilizzazione della colonna vertebrale, approccio ventrale, 7 segmenti
7A.62.21 ↔	Impianto di protesi di disco intervertebrale totale in caso di sostituzione di protesi	7A.71.28 ↔	Fusione di vertebre con stabilizzazione della colonna vertebrale, approccio ventrale, 8 segmenti
7A.63.11 ↔	Impianto di sostituto di corpo vertebrale	7A.71.2A ↔	Fusione di vertebre con stabilizzazione della colonna vertebrale, approccio ventrale, 9 segmenti
7A.63.21 ↔	Impianto di sostituto di corpo vertebrale in caso di sostituzione di dispositivo	7A.71.2B ↔	Fusione di vertebre con stabilizzazione della colonna vertebrale, approccio ventrale, 10 segmenti
7A.64.11 ↔	Impianto di protesi di corpo vertebrale	7A.71.2C ↔	Fusione di vertebre con stabilizzazione della colonna vertebrale, approccio ventrale, 11 segmenti
7A.64.21 ↔	Impianto di protesi di corpo vertebrale in caso di sostituzione di protesi	7A.71.2D ↔	Fusione di vertebre con stabilizzazione della colonna vertebrale, approccio ventrale, 12 segmenti
7A.65.11 ↔	Impianto di dispositivo intervertebrale d'artrodesi	7A.71.2E ↔	Fusione di vertebre con stabilizzazione della colonna vertebrale, approccio ventrale, 13 segmenti
7A.65.21 ↔	Impianto di dispositivo intervertebrale d'artrodesi in caso di sostituzione di dispositivo	7A.71.2F ↔	Fusione di vertebre con stabilizzazione della colonna vertebrale, approccio ventrale, 14 e più segmenti
7A.66.11 ↔	Impianto di dispositivo di sostituzione di faccetta articolare	7A.72.11 ↔	Stabilizzazione dinamica della colonna vertebrale, approccio dorsale e dorsolaterale, 1 segmento
7A.66.21 ↔	Impianto di dispositivo di sostituzione di faccetta articolare in caso di sostituzione di dispositivo	7A.72.12 ↔	Stabilizzazione dinamica della colonna vertebrale, approccio dorsale e dorsolaterale, 2 segmenti
7A.66.31 ↔	Rimozione di dispositivo di sostituzione di faccetta articolare	7A.72.13 ↔	Stabilizzazione dinamica della colonna vertebrale, approccio dorsale e dorsolaterale, 3 segmenti
7A.66.41 ↔	Revisione senza sostituzione, dispositivo di sostituzione di faccetta articolare	7A.72.14 ↔	Stabilizzazione dinamica della colonna vertebrale, approccio dorsale e dorsolaterale, 4 segmenti
7A.67.11 ↔	Impianto di dispositivo interspinoso	7A.72.15 ↔	Stabilizzazione dinamica della colonna vertebrale, approccio dorsale e dorsolaterale, 5 segmenti
7A.67.21 ↔	Impianto di dispositivo interspinoso in caso di sostituzione di dispositivo	7A.72.16 ↔	Stabilizzazione dinamica della colonna vertebrale, approccio dorsale e dorsolaterale, 6 segmenti
7A.71.11 ↔	Fusione di vertebre con stabilizzazione della colonna vertebrale, approccio dorsale e dorsolaterale, 1 segmento	7A.72.17 ↔	Stabilizzazione dinamica della colonna vertebrale, approccio dorsale e dorsolaterale, 7 segmenti
7A.71.12 ↔	Fusione di vertebre con stabilizzazione della colonna vertebrale, approccio dorsale e dorsolaterale, 2 segmenti	7A.72.18 ↔	Stabilizzazione dinamica della colonna vertebrale, approccio dorsale e dorsolaterale, 8 segmenti
7A.71.13 ↔	Fusione di vertebre con stabilizzazione della colonna vertebrale, approccio dorsale e dorsolaterale, 3 segmenti	7A.72.1A ↔	Stabilizzazione dinamica della colonna vertebrale, approccio dorsale e dorsolaterale, 9 segmenti
7A.71.14 ↔	Fusione di vertebre con stabilizzazione della colonna vertebrale, approccio dorsale e dorsolaterale, 4 segmenti	7A.72.1B ↔	Stabilizzazione dinamica della colonna vertebrale, approccio dorsale e dorsolaterale, 10 segmenti
7A.71.15 ↔	Fusione di vertebre con stabilizzazione della colonna vertebrale, approccio dorsale e dorsolaterale, 5 segmenti	7A.72.1C ↔	Stabilizzazione dinamica della colonna vertebrale, approccio dorsale e dorsolaterale, 11 segmenti
7A.71.16 ↔	Fusione di vertebre con stabilizzazione della colonna vertebrale, approccio dorsale e dorsolaterale, 6 segmenti		
7A.71.17 ↔	Fusione di vertebre con stabilizzazione della colonna vertebrale, approccio dorsale e dorsolaterale, 7 segmenti		

7A.74.15 ↔	Fusione di vertebre per correzione della postura, approccio dorsale e dorsolaterale, 5 segmenti	7A.A4.13 ↔	Materiale di osteosintesi utilizzato, colonna vertebrale, vite(i)
7A.74.16 ↔	Fusione di vertebre per correzione della postura, approccio dorsale e dorsolaterale, 6 segmenti	7A.A4.14 ↔	Materiale di osteosintesi utilizzato, colonna vertebrale, filo di Kirschner, cerchiaggio dinamico
7A.74.17 ↔	Fusione di vertebre per correzione della postura, approccio dorsale e dorsolaterale, 7 segmenti	7A.A4.15 ↔	Materiale di osteosintesi utilizzato, colonna vertebrale, sistema a viti e barre
7A.74.18 ↔	Fusione di vertebre per correzione della postura, approccio dorsale e dorsolaterale, 8 segmenti	7A.A4.16 ↔	Materiale di osteosintesi utilizzato, colonna vertebrale, sistema a viti e placche
7A.74.1A ↔	Fusione di vertebre per correzione della postura, approccio dorsale e dorsolaterale, 9 segmenti	7A.A4.19 ↔	Materiale di osteosintesi utilizzato, colonna vertebrale, altro
7A.74.1B ↔	Fusione di vertebre per correzione della postura, approccio dorsale e dorsolaterale, 10 segmenti	7A.A6 ↔	Impiego di vite(i) peduncolare(i) nella colonna vertebrale
7A.74.1C ↔	Fusione di vertebre per correzione della postura, approccio dorsale e dorsolaterale, 11 segmenti	80.01.00 ↔	Artrotomia per rimozione di protesi della spalla, NAS
7A.74.1D ↔	Fusione di vertebre per correzione della postura, approccio dorsale e dorsolaterale, 12 segmenti	80.01.09 ↔	Artrotomia per rimozione di protesi della spalla, altro
7A.74.1E ↔	Fusione di vertebre per correzione della postura, approccio dorsale e dorsolaterale, 13 segmenti	80.01.21 ↔	Rimozione di endoprotesi totale della spalla, anatomica
7A.74.1F ↔	Fusione di vertebre per correzione della postura, approccio dorsale e dorsolaterale, 14 e più segmenti	80.01.22 ↔	Rimozione di endoprotesi totale della spalla, inversa
7A.74.21 ↔	Fusione di vertebre per correzione della postura, approccio ventrale, 1 segmento	80.01.23 ↔	Rimozione di endoprotesi totale della spalla, protesi speciale
7A.74.22 ↔	Fusione di vertebre per correzione della postura, approccio ventrale, 2 segmenti	80.01.31 ↔	Rimozione di protesi di superficie
7A.74.23 ↔	Fusione di vertebre per correzione della postura, approccio ventrale, 3 segmenti	80.01.32 ↔	Rimozione di protesi della testa omerale
7A.74.24 ↔	Fusione di vertebre per correzione della postura, approccio ventrale, 4 segmenti	80.01.33 ↔	Rimozione di protesi glenoidea
7A.74.25 ↔	Fusione di vertebre per correzione della postura, approccio ventrale, 5 segmenti	80.01.41 ↔	Rimozione di coppa acetabolare, endoprotesi totale della spalla
7A.74.26 ↔	Fusione di vertebre per correzione della postura, approccio ventrale, 6 segmenti	80.01.42 ↔	Rimozione di coppa acetabolare nonché inserto, endoprotesi totale della spalla
7A.74.27 ↔	Fusione di vertebre per correzione della postura, approccio ventrale, 7 segmenti	80.01.43 ↔	Rimozione di inserto, endoprotesi totale della spalla
7A.74.28 ↔	Fusione di vertebre per correzione della postura, approccio ventrale, 8 segmenti	80.01.44 ↔	Rimozione di inserto nonché testa, endoprotesi totale della spalla
7A.74.2A ↔	Fusione di vertebre per correzione della postura, approccio ventrale, 9 segmenti	80.01.45 ↔	Rimozione di inserto, testa nonché stelo, endoprotesi totale della spalla
7A.74.2B ↔	Fusione di vertebre per correzione della postura, approccio ventrale, 10 segmenti	80.02 ↔	Artrotomia per rimozione di protesi del gomito
7A.74.2C ↔	Fusione di vertebre per correzione della postura, approccio ventrale, 11 segmenti	80.03 ↔	Artrotomia per rimozione di protesi del polso
7A.74.2D ↔	Fusione di vertebre per correzione della postura, approccio ventrale, 12 segmenti	80.04.00 ↔	Artrotomia per rimozione di protesi della mano e delle dita della mano, NAS
7A.74.2E ↔	Fusione di vertebre per correzione della postura, approccio ventrale, 13 segmenti	80.04.10 ↔	Artrotomia per rimozione di protesi della mano e delle dita della mano, Rimozione di endoprotesi dell'articolazione della base del pollice
7A.74.2F ↔	Fusione di vertebre per correzione della postura, approccio ventrale, 14 e più segmenti	80.04.11 ↔	Artrotomia per rimozione di protesi della mano e delle dita della mano, Rimozione di altra endoprotesi delle articolazioni delle dita della mano
7A.81 ↔	Revisione senza sostituzione di materiale di osteosintesi, colonna vertebrale	80.04.99 ↔	Artrotomia per rimozione di protesi della mano e delle dita della mano, altro
7A.82 ↔	Rimozione di materiale di osteosintesi, colonna vertebrale	80.05.00 ↔	Rimozione di protesi dell'anca, NAS
7A.83 ↔	Revisione senza sostituzione di sistemi allungabili o espansibili, colonna vertebrale	80.05.15 ↔	Rimozione di protesi totale dell'anca
7A.84 ↔	Rimozione di sistemi allungabili o espansibili, colonna vertebrale	80.05.16 ↔	Rimozione di protesi totale dell'anca, protesi speciale
7A.85 ↔	Revisione senza sostituzione di fissatore esterno, colonna vertebrale	80.05.17 ↔	Rimozione di stelo nonché testa femorale di protesi dell'anca
7A.86 ↔	Rimozione di fissatore esterno, colonna vertebrale	80.05.18 ↔	Rimozione di stelo, testa femorale nonché inserto di protesi dell'anca
7A.89 ↔	Revisione senza sostituzione e rimozione di materiale di osteosintesi e altri dispositivi, colonna vertebrale, altro	80.05.1A ↔	Rimozione di inserto di protesi dell'anca
7A.A2 ↔	Impianto di sistemi allungabili o espansibili, colonna vertebrale	80.05.1B ↔	Rimozione della testa femorale di protesi dell'anca
7A.A3 ↔	Applicazione di fissatore esterno della colonna vertebrale	80.05.1C ↔	Rimozione di testa femorale nonché inserto di protesi dell'anca
7A.A4.11 ↔	Materiale di osteosintesi utilizzato, colonna vertebrale, placca(che), placca(che) a uncino	80.05.1D ↔	Rimozione di testa femorale, inserto nonché coppa acetabolare di protesi dell'anca
7A.A4.12 ↔	Materiale di osteosintesi utilizzato, colonna vertebrale, staffa(e)	80.05.1E ↔	Rimozione di inserto nonché coppa acetabolare di protesi dell'anca
		80.05.1F ↔	Rimozione di coppa di sostegno nonché coppa acetabolare di protesi dell'anca
		80.05.1G ↔	Rimozione di coppa di sostegno, coppa acetabolare nonché testa femorale di protesi dell'anca
		80.05.99 ↔	Rimozione di protesi dell'anca, altro
		80.06.00 ↔	Rimozione di endoprotesi di ginocchio, NAS
		80.06.11 ↔	Rimozione di protesi totale standard del ginocchio
		80.06.12 ↔	Rimozione di protesi totale speciale del ginocchio
		80.06.13 ↔	Rimozione di protesi totale vincolata del ginocchio
		80.06.14 ↔	Rimozione di protesi a slitta unicondilare
		80.06.15 ↔	Rimozione di protesi a slitta bicondilare
		80.06.16 ↔	Rimozione di scudo femorale condilare con bottone rotuleo

80.06.17 ↔	Rimozione di bottone rotuleo	80.15.10 ↔	Artrotomia artroscopica dell'anca, lavaggio articolare con drenaggio
80.06.18 ↔	Rimozione di inserto di endoprotesi di ginocchio	80.15.11 ↔	Artrotomia artroscopica dell'anca, asportazione di corpo libero intra-articolare
80.06.1A ↔	Rimozione dei componenti tibiali o femorali nonché dell'inserto di protesi a slitta unicondylare o bicondylare o di protesi totale standard del ginocchio	80.15.12 ↔	Artrotomia artroscopica dell'anca, impianto o rimozione di sistema di somministrazione farmacologica
80.06.1B ↔	Rimozione dei componenti tibiali o femorali nonché dell'inserto di protesi totale speciale o vincolata del ginocchio	80.15.20 ↔	Artrotomia dell'anca, Lavaggio articolare con drenaggio
80.06.1C ↔	Rimozione di protesi isolata della troclea femorale	80.15.21 ↔	Artrotomia dell'anca, Asportazione di corpo libero intra-articolare
80.06.99 ↔	Rimozione di endoprotesi di ginocchio, altro	80.15.99 ↔	Altra artrotomia dell'anca, altro
80.07 ↔	Artrotomia per rimozione di protesi della caviglia	80.16.00 ↔	Altra artrotomia del ginocchio, NAS
80.08 ↔	Artrotomia per rimozione di protesi del piede e delle dita del piede	80.16.10 ↔	Artrotomia artroscopica del ginocchio, lavaggio articolare con drenaggio
80.09 ↔	Artrotomia per rimozione di protesi da altra sede specificata	80.16.11 ↔	Artrotomia artroscopica del ginocchio, asportazione di corpo libero intra-articolare
80.11.00 ↔	Altra artrotomia della spalla, NAS	80.16.12 ↔	Artrotomia artroscopica del ginocchio, impianto o rimozione di sistema di somministrazione farmacologica
80.11.10 ↔	Artrotomia artroscopica dell'articolazione omero-glenoidea, lavaggio articolare con drenaggio	80.16.20 ↔	Artrotomia del ginocchio, Lavaggio articolare con drenaggio
80.11.11 ↔	Artrotomia artroscopica dell'articolazione omero-glenoidea, asportazione di corpo libero intra-articolare	80.16.21 ↔	Artrotomia del ginocchio, Asportazione di corpo libero intra-articolare
80.11.12 ↔	Artrotomia dell'articolazione omero-glenoidea, lavaggio articolare con drenaggio	80.16.99 ↔	Altra artrotomia del ginocchio, altro
80.11.13 ↔	Artrotomia dell'articolazione omero-glenoidea, asportazione di corpo libero intra-articolare	80.17.10 ↔	Artrotomia artroscopica dell'articolazione talocrurale, lavaggio articolare con drenaggio
80.11.19 ↔	Altra artrotomia dell'articolazione omero-glenoidea	80.17.11 ↔	Artrotomia artroscopica dell'articolazione talocrurale, asportazione di corpo libero intra-articolare
80.11.20 ↔	Artrotomia artroscopica dell'articolazione acromio-clavicolare, lavaggio articolare con drenaggio	80.17.12 ↔	Artrotomia artroscopica dell'articolazione talocrurale, impianto o rimozione di sistema di somministrazione farmacologica
80.11.21 ↔	Artrotomia artroscopica dell'articolazione acromio-clavicolare, asportazione di corpo libero intra-articolare	80.17.20 ↔	Artrotomia dell'articolazione talocrurale, lavaggio articolare con drenaggio
80.11.22 ↔	Artrotomia dell'articolazione acromio-clavicolare, lavaggio articolare con drenaggio	80.17.21 ↔	Artrotomia dell'articolazione talocrurale, asportazione di corpo libero intra-articolare
80.11.23 ↔	Artrotomia dell'articolazione acromio-clavicolare, asportazione di corpo libero intra-articolare	80.17.29 ↔	Altra artrotomia dell'articolazione talocrurale
80.11.29 ↔	Altra artrotomia dell'articolazione acromio-clavicolare	80.17.30 ↔	Artrotomia artroscopica dell'articolazione subtalare, lavaggio articolare con drenaggio
80.11.99 ↔	Altra artrotomia della spalla, altro	80.17.31 ↔	Artrotomia artroscopica dell'articolazione subtalare, asportazione di corpo libero intra-articolare
80.12.00 ↔	Altra artrotomia del gomito, NAS	80.17.32 ↔	Artrotomia artroscopica dell'articolazione subtalare, impianto o rimozione di sistema di somministrazione farmacologica
80.12.10 ↔	Artrotomia artroscopica del gomito, lavaggio articolare con drenaggio	80.17.40 ↔	Artrotomia dell'articolazione subtalare, lavaggio articolare con drenaggio
80.12.11 ↔	Artrotomia artroscopica del gomito, asportazione di corpo libero intra-articolare	80.17.41 ↔	Artrotomia dell'articolazione subtalare, asportazione di corpo libero intra-articolare
80.12.12 ↔	Artrotomia artroscopica del gomito, impianto o rimozione di sistema di somministrazione farmacologica	80.17.49 ↔	Altra artrotomia dell'articolazione subtalare
80.12.20 ↔	Artrotomia del gomito, Lavaggio articolare con drenaggio	80.17.99 ↔	Altra artrotomia della caviglia, altro
80.12.21 ↔	Artrotomia del gomito, Asportazione di corpo libero intra-articolare	80.18.00 ↔	Altra artrotomia del piede e delle dita del piede, NAS
80.12.99 ↔	Altra artrotomia del gomito, altro	80.18.10 ↔	Artrotomia artroscopica del piede e delle dita del piede, lavaggio articolare con drenaggio
80.13.00 ↔	Altra artrotomia del polso, NAS	80.18.11 ↔	Artrotomia artroscopica del piede e delle dita del piede, asportazione di corpo libero intra-articolare
80.13.10 ↔	Artrotomia artroscopica del polso, lavaggio articolare con drenaggio	80.18.12 ↔	Artrotomia artroscopica del piede e delle dita del piede, impianto o rimozione di sistema di somministrazione farmacologica
80.13.11 ↔	Artrotomia artroscopica del polso, asportazione di corpo libero intra-articolare	80.18.20 ↔	Artrotomia del piede e delle dita del piede, lavaggio articolare con drenaggio
80.13.12 ↔	Artrotomia artroscopica del polso, impianto o rimozione di sistema di somministrazione farmacologica	80.18.21 ↔	Artrotomia del piede e delle dita del piede, asportazione di corpo libero intra-articolare
80.13.20 ↔	Artrotomia del polso, Lavaggio articolare con drenaggio	80.18.99 ↔	Altra artrotomia del piede e delle dita del piede, altro
80.13.21 ↔	Artrotomia del polso, Asportazione di corpo libero intra-articolare	80.19.00 ↔	Altra artrotomia di altra sede specificata, NAS
80.13.99 ↔	Altra artrotomia del polso, altro	80.19.10 ↔	Artrotomia artroscopica dell'articolazione sterno-clavicolare, lavaggio articolare con drenaggio
80.14.00 ↔	Altra artrotomia della mano e delle dita della mano, NAS	80.19.11 ↔	Artrotomia artroscopica dell'articolazione sterno-clavicolare, asportazione di corpo libero intra-articolare
80.14.10 ↔	Artrotomia della mano e delle dita della mano, Lavaggio articolare con drenaggio		
80.14.99 ↔	Altra artrotomia della mano e delle dita della mano, altro		
80.15.00 ↔	Altra artrotomia dell'anca, NAS		

80.19.12 ↔	Artrotomia artroscopica dell'articolazione sterno-clavicolare, impianto o rimozione di sistema di somministrazione farmacologica	80.47.10 ↔	Incisione di capsula articolare, legamenti o cartilagine, articolazione talocrurale
80.19.20 ↔	Artrotomia dell'articolazione sterno-clavicolare, lavaggio articolare con drenaggio	80.47.20 ↔	Incisione di capsula articolare, legamenti o cartilagine, articolazione subtalare
80.19.21 ↔	Artrotomia dell'articolazione sterno-clavicolare, asportazione di corpo libero intra-articolare	80.47.99 ↔	Incisione di capsula articolare, legamenti o cartilagine della caviglia, altro
80.19.29 ↔	Altra artrotomia dell'articolazione sterno-clavicolare	80.48.00 ↔	Incisione di capsula articolare, legamenti o cartilagine del piede e delle dita del piede, NAS
80.19.30 ↔	Artrotomia artroscopica dell'articolazione sacroiliaca, lavaggio articolare con drenaggio	80.48.10 ↔	Incisione di capsula articolare, legamenti o cartilagine, articolazione metatarso-falangea
80.19.31 ↔	Artrotomia artroscopica dell'articolazione sacroiliaca, asportazione di corpo libero intra-articolare	80.48.20 ↔	Incisione di capsula articolare, legamenti o cartilagine, articolazione interfalangea del piede
80.19.32 ↔	Artrotomia artroscopica dell'articolazione sacroiliaca, impianto o rimozione di sistema di somministrazione farmacologica	80.48.99 ↔	Incisione di capsula articolare, legamenti o cartilagine del piede e delle dita del piede, altro
80.19.40 ↔	Artrotomia dell'articolazione sacroiliaca, lavaggio articolare con drenaggio	80.49.10 ↔	Incisione di capsula articolare, legamenti o cartilagine, articolazione sterno-clavicolare
80.19.41 ↔	Artrotomia dell'articolazione sacroiliaca, asportazione di corpo libero intra-articolare	80.49.20 ↔	Incisione di capsula articolare, legamenti o cartilagine, articolazione sacroiliaca
80.19.49 ↔	Altra artrotomia dell'articolazione sacroiliaca	80.49.30 ↔	Incisione di capsula articolare, legamenti o cartilagine, sinfisi pubica
80.19.52 ↔	Artrotomia artroscopica della sinfisi pubica, impianto o rimozione di sistema di somministrazione farmacologica	80.6X.00 ↔	Meniscectomia del ginocchio, NAS
80.19.59 ↔	Altra artrotomia della sinfisi pubica	80.6X.10 ↔	Meniscectomia del ginocchio, per via artroscopica, parziale
80.19.90 ↔	Artrotomia artroscopica di altra sede specificata, lavaggio articolare con drenaggio	80.6X.11 ↔	Meniscectomia del ginocchio, per via artroscopica, totale
80.19.91 ↔	Artrotomia artroscopica di altra sede specificata, asportazione di corpo libero intra-articolare	80.6X.20 ↔	Meniscectomia del ginocchio, chirurgica a cielo aperto, parziale
80.19.92 ↔	Artrotomia artroscopica di altra sede specificata, impianto o rimozione di sistema di somministrazione farmacologica	80.6X.21 ↔	Meniscectomia del ginocchio, chirurgica a cielo aperto, totale
80.19.93 ↔	Artrotomia di altra sede specificata, lavaggio articolare con drenaggio	80.6X.99 ↔	Meniscectomia del ginocchio, altro
80.19.94 ↔	Artrotomia di altra sede specificata, asportazione di corpo libero intra-articolare	80.71.00 ↔	Sinoviectomia della spalla, NAS
80.19.99 ↔	Altra artrotomia di altra sede specificata, altro	80.71.10 ↔	Sinoviectomia, articolazione omero-glenoidea
80.40 ↔	Incisione di capsula articolare, legamenti o cartilagine in sede non specificata	80.71.11 ↔	Sinoviectomia, articolazione acromio-clavicolare
80.41.00 ↔	Incisione di capsula articolare, legamenti o cartilagine della spalla, NAS	80.71.99 ↔	Sinoviectomia della spalla, altro
80.41.10 ↔	Incisione di capsula articolare, legamenti o cartilagine, articolazione omero-glenoidea	80.72.00 ↔	Sinoviectomia del gomito, NAS
80.41.20 ↔	Incisione di capsula articolare, legamenti o cartilagine, articolazione acromio-clavicolare	80.72.10 ↔	Sinoviectomia artroscopica del gomito
80.41.99 ↔	Incisione di capsula articolare, legamenti o cartilagine della spalla, altro	80.72.20 ↔	Sinoviectomia a cielo aperto del gomito
80.42 ↔	Incisione di capsula articolare, legamenti o cartilagine del gomito	80.72.99 ↔	Sinoviectomia del gomito, altro
80.43.00 ↔	Incisione di capsula articolare, legamenti o cartilagine del polso, NAS	80.73.00 ↔	Sinoviectomia del polso, NAS
80.43.10 ↔	Incisione di capsula articolare, legamenti o cartilagine del polso, Sezione di legamenti del carpo	80.73.10 ↔	Sinoviectomia artroscopica del polso
80.43.99 ↔	Incisione di capsula articolare, legamenti o cartilagine del polso, altro	80.73.20 ↔	Sinoviectomia a cielo aperto del polso
80.44.00 ↔	Incisione di capsula articolare, legamenti o cartilagine della mano e delle dita della mano, NAS	80.73.99 ↔	Sinoviectomia del polso, altro
80.44.10 ↔	Incisione di capsula articolare, legamenti o cartilagine, Sezione di legamenti del metacarpo	80.75.00 ↔	Sinoviectomia dell'anca, NAS
80.44.11 ↔	Incisione di capsula articolare, legamenti o cartilagine, Sezione del retinacolo dei flessori	80.75.10 ↔	Sinoviectomia artroscopica dell'anca
80.44.99 ↔	Incisione di capsula articolare, legamenti o cartilagine della mano e delle dita della mano, altro	80.75.20 ↔	Sinoviectomia a cielo aperto dell'anca
80.46.00 ↔	Incisione di capsula articolare, legamenti o cartilagine del ginocchio, NAS	80.75.99 ↔	Sinoviectomia dell'anca, altro
80.46.10 ↔	Incisione di capsula articolare, legamenti o cartilagine, articolazione del ginocchio	80.76.00 ↔	Sinoviectomia del ginocchio, NAS
80.46.20 ↔	Incisione di capsula articolare, legamenti o cartilagine, articolazione tibio-fibulare prossimale	80.76.10 ↔	Sinoviectomia artroscopica dell'articolazione del ginocchio
80.46.99 ↔	Incisione di capsula articolare, legamenti o cartilagine del ginocchio, altro	80.76.11 ↔	Sinoviectomia artroscopica dell'articolazione tibio-fibulare prossimale
		80.76.20 ↔	Sinoviectomia a cielo aperto dell'articolazione del ginocchio
		80.76.21 ↔	Sinoviectomia a cielo aperto dell'articolazione tibio-fibulare prossimale
		80.76.99 ↔	Sinoviectomia del ginocchio, altro
		80.77.10 ↔	Sinoviectomia artroscopica dell'articolazione talocrurale
		80.77.11 ↔	Sinoviectomia artroscopica dell'articolazione subtalare
		80.77.20 ↔	Sinoviectomia a cielo aperto dell'articolazione talocrurale
		80.77.21 ↔	Sinoviectomia a cielo aperto dell'articolazione subtalare
		80.77.99 ↔	Sinoviectomia della caviglia, altro
		80.78.00 ↔	Sinoviectomia del piede e delle dita del piede, NAS
		80.78.10 ↔	Sinoviectomia artroscopica dell'articolazione tarso-metatarsale
		80.78.11 ↔	Sinoviectomia artroscopica dell'articolazione metatarso-falangea

80.78.19 ↔	Altra sinoviectomia artroscopica del piede e delle dita del piede	80.86.11 ↔	Sbrigliamento dell'articolazione del ginocchio
80.78.20 ↔	Sinoviectomia a cielo aperto dell'articolazione tarso-metatarsale	80.86.12 ↔	Asportazione di cisti dell'articolazione del ginocchio
80.78.21 ↔	Sinoviectomia a cielo aperto dell'articolazione metatarso-falangea	80.86.13 ↔	Asportazione di cisti meniscale del ginocchio
80.78.29 ↔	Altra sinoviectomia a cielo aperto del piede e delle dita del piede	80.86.99 ↔	Altra asportazione o distruzione locale di lesione dell'articolazione del ginocchio, altro
80.78.99 ↔	Sinoviectomia del piede e delle dita del piede, altro	80.87.00 ↔	Altra asportazione o distruzione locale di lesione dell'articolazione della caviglia, NAS
80.79.10 ↔	Sinoviectomia artroscopica dell'articolazione sterno-clavicolare	80.87.10 ↔	Asportazione o distruzione locale di lesione dell'articolazione talocrurale per via artroscopica
80.79.11 ↔	Sinoviectomia artroscopica dell'articolazione sacroiliaca	80.87.11 ↔	Sbrigliamento dell'articolazione talocrurale
80.79.20 ↔	Sinoviectomia a cielo aperto dell'articolazione sterno-clavicolare	80.87.12 ↔	Asportazione di cisti dell'articolazione talocrurale
80.79.21 ↔	Sinoviectomia a cielo aperto dell'articolazione sacroiliaca	80.87.19 ↔	Altra asportazione o distruzione locale di lesione dell'articolazione talocrurale
80.79.22 ↔	Sinoviectomia a cielo aperto della sinfisi pubica	80.87.20 ↔	Asportazione o distruzione locale di lesione dell'articolazione subtalare per via artroscopica
80.81.10 ↔	Sbrigliamento dell'articolazione omero-glenoidea	80.87.21 ↔	Sbrigliamento dell'articolazione subtalare
80.81.11 ↔	Asportazione di cisti dell'articolazione omero-glenoidea	80.87.22 ↔	Asportazione di cisti dell'articolazione subtalare
80.81.19 ↔	Altra asportazione o distruzione locale dell'articolazione omero-glenoidea	80.87.29 ↔	Altra asportazione o distruzione locale di lesione dell'articolazione subtalare
80.81.20 ↔	Sbrigliamento dell'articolazione acromio-clavicolare	80.87.99 ↔	Altra asportazione o distruzione locale di lesione dell'articolazione della caviglia, altro
80.81.21 ↔	Asportazione di cisti dell'articolazione acromio-clavicolare	80.88.00 ↔	Altra asportazione o distruzione locale di lesione dell'articolazione del piede e delle dita del piede, NAS
80.81.29 ↔	Altra asportazione o distruzione locale dell'articolazione acromio-clavicolare	80.88.10 ↔	Asportazione o distruzione locale di lesione dell'articolazione del piede e delle dita del piede per via artroscopica
80.81.99 ↔	Altra asportazione o distruzione locale di lesione dell'articolazione della spalla, altro	80.88.20 ↔	Sbrigliamento dell'articolazione metatarso-falangea
80.82.00 ↔	Altra asportazione o distruzione locale di lesione dell'articolazione del gomito, NAS	80.88.21 ↔	Asportazione di cisti dell'articolazione metatarso-falangea
80.82.10 ↔	Asportazione o distruzione locale di lesione dell'articolazione del gomito per via artroscopica	80.88.29 ↔	Altra asportazione o distruzione locale di lesione metatarso-falangea
80.82.11 ↔	Sbrigliamento dell'articolazione del gomito	80.88.30 ↔	Sbrigliamento dell'articolazione interfalangea del piede
80.82.12 ↔	Asportazione di cisti dell'articolazione del gomito	80.88.40 ↔	Sbrigliamento di altre articolazioni del piede
80.82.99 ↔	Altra asportazione o distruzione locale di lesione dell'articolazione del gomito, altro	80.88.50 ↔	Asportazione di cisti di altre articolazioni del piede e delle dita del piede
80.83.00 ↔	Altra asportazione o distruzione locale di lesione dell'articolazione del polso, NAS	80.88.59 ↔	Altra asportazione o distruzione locale di lesione di altre articolazioni del piede e delle dita del piede
80.83.10 ↔	Asportazione o distruzione locale di lesione dell'articolazione del polso per via artroscopica	80.88.99 ↔	Altra asportazione o distruzione locale di lesione dell'articolazione del piede e delle dita del piede, altro
80.83.11 ↔	Sbrigliamento dell'articolazione del polso	80.89.00 ↔	Altra asportazione o distruzione locale di lesione dell'articolazione di altra sede specificata, NAS
80.83.12 ↔	Asportazione di cisti dell'articolazione del polso	80.89.10 ↔	Asportazione o distruzione locale di lesione dell'articolazione sterno-clavicolare per via artroscopica
80.83.99 ↔	Altra asportazione o distruzione locale di lesione dell'articolazione del polso, altro	80.89.11 ↔	Sbrigliamento dell'articolazione sternoclavicolare
80.84.00 ↔	Altra asportazione o distruzione locale di lesione dell'articolazione della mano e delle dita della mano, NAS	80.89.12 ↔	Asportazione di cisti dell'articolazione sternoclavicolare
80.84.10 ↔	Sbrigliamento di articolazioni del carpo	80.89.19 ↔	Altra asportazione o distruzione locale di lesione dell'articolazione sterno-clavicolare
80.84.20 ↔	Sbrigliamento di altre articolazioni della mano e delle dita della mano	80.89.20 ↔	Asportazione o distruzione locale di lesione dell'articolazione sacroiliaca per via artroscopica
80.84.99 ↔	Altra asportazione o distruzione locale di lesione dell'articolazione della mano e delle dita della mano, altro	80.89.21 ↔	Sbrigliamento dell'articolazione sacroiliaca
80.85.00 ↔	Altra asportazione o distruzione locale di lesione dell'articolazione dell'anca, NAS	80.89.22 ↔	Asportazione di cisti dell'articolazione sacroiliaca
80.85.10 ↔	Asportazione o distruzione locale di lesione dell'articolazione dell'anca per via artroscopica	80.89.29 ↔	Altra asportazione o distruzione locale di lesione dell'articolazione sacroiliaca
80.85.11 ↔	Sbrigliamento dell'articolazione dell'anca	80.91.10 ↔	Asportazione artroscopica dell'articolazione omero-glenoidea
80.85.12 ↔	Asportazione di cisti dell'articolazione dell'anca	80.91.11 ↔	Altra asportazione dell'articolazione omero-glenoidea
80.85.21 ↔	Incisione, osteocondroplastica del collo femorale, per via artroscopica	80.91.20 ↔	Asportazione artroscopica dell'articolazione acromio-clavicolare
80.85.22 ↔	Incisione, osteocondroplastica della testa del femore, chirurgica a cielo aperto	80.91.21 ↔	Altra asportazione dell'articolazione acromio-clavicolare
80.85.99 ↔	Altra asportazione o distruzione locale di lesione dell'articolazione dell'anca, altro	80.92.10 ↔	Asportazione artroscopica dell'articolazione del gomito
80.86.00 ↔	Altra asportazione o distruzione locale di lesione dell'articolazione del ginocchio, NAS	80.92.11 ↔	Prelievo di cartilagine per innesto dall'articolazione del gomito
80.86.10 ↔	Asportazione o distruzione locale di lesione dell'articolazione del ginocchio per via artroscopica		

80.93.11 ↔	Prelievo di cartilagine per innesto dall'articolazione del polso	81.29.10 ↔	Artrodesi dell'articolazione sacroiliaca
80.93.12 ↔	Resezione del disco triangolare dell'articolazione del polso	81.29.20 ↔	Artrodesi della sinfisi pubica
80.93.13 ↔	Asportazione di legamenti del polso	81.29.99 ↔	Artrodesi di altra articolazione specificata, altro
80.94.11 ↔	Asportazione di legamenti delle articolazioni carpometacarpali	81.40.00 ↔	Riparazione dell'anca, NAS
80.95.10 ↔	Asportazione artroscopica dell'articolazione dell'anca	81.40.10 ↔	Rifissazione di frammento osteocondrale dell'anca, per via artroscopica
80.95.11 ↔	Prelievo di cartilagine per innesto dall'articolazione dell'anca	81.40.11 ↔	Rifissazione di frammento osteocondrale dell'anca, chirurgica a cielo aperto
80.95.99 ↔	Altra asportazione dell'articolazione dell'anca, altro	81.40.18 ↔	Perforazione subcondrale dell'anca, per via artroscopica
80.96.10 ↔	Asportazione artroscopica dell'articolazione del ginocchio	81.40.19 ↔	Perforazione subcondrale dell'anca, chirurgica a cielo aperto
80.96.20 ↔	Prelievo di cartilagine per innesto dall'articolazione del ginocchio, per via artroscopica	81.40.20 ↔	Perforazione subcondrale dell'anca con inserzione di impianto acellulare, per via artroscopica
80.96.21 ↔	Prelievo di cartilagine per innesto dall'articolazione del ginocchio, chirurgica a cielo aperto	81.40.21 ↔	Perforazione subcondrale dell'anca con inserzione di impianto acellulare, chirurgica a cielo aperto
80.97.10 ↔	Asportazione artroscopica dell'articolazione talocrurale	81.40.30 ↔	Artroplastica dell'anca con osteotomia delle ossa pelviche, altra osteotomia
80.97.11 ↔	Altra asportazione dell'articolazione talocrurale	81.40.31 ↔	Artroplastica dell'anca con osteotomia delle ossa pelviche, tripla osteotomia
80.97.20 ↔	Asportazione artroscopica dell'articolazione subtalare	81.40.32 ↔	Tettoplastica acetabolare dell'anca
80.97.21 ↔	Altra asportazione dell'articolazione subtalare	81.40.33 ↔	Resezione dell'anca secondo Girdlestone, primaria
80.97.30 ↔	Prelievo di cartilagine per innesto dall'articolazione della caviglia	81.40.34 ↔	Ricostruzione del labbro acetabolare, chirurgica a cielo aperto
80.97.99 ↔	Altra asportazione dell'articolazione della caviglia, altro	81.40.35 ↔	Ricostruzione del labbro acetabolare, per via artroscopica
80.98.10 ↔	Asportazione artroscopica dell'articolazione del piede e delle dita del piede	81.40.99 ↔	Riparazione dell'anca, altro
80.98.11 ↔	Altra asportazione dell'articolazione metatarsofalangea	81.42 ↔	Riparazione del ginocchio five-in-one
80.98.12 ↔	Altra asportazione di altra articolazione del piede	81.43 ↔	Riparazione della triade del ginocchio
80.98.13 ↔	Altra asportazione dell'articolazione interfalangea del piede	81.44.10 ↔	Stabilizzazione della rotula, Sezione del retinacolo, laterale
80.98.99 ↔	Altra asportazione dell'articolazione del piede e delle dita del piede, altro	81.44.11 ↔	Stabilizzazione della rotula, Sezione del retinacolo, laterale con intervento di riallineamento
80.99.10 ↔	Asportazione artroscopica dell'articolazione sternoclavicolare	81.44.12 ↔	Stabilizzazione della rotula, Trasposizione dell'inserzione del tendine rotuleo
80.99.11 ↔	Altra asportazione dell'articolazione sternoclavicolare	81.44.13 ↔	Stabilizzazione della rotula, Trasposizione dell'inserzione del tendine rotuleo con innesto osseo
80.99.20 ↔	Asportazione artroscopica dell'articolazione sacroiliaca	81.44.14 ↔	Stabilizzazione della rotula con plastica MPFL (legamento patello-femorale mediale)
80.99.21 ↔	Altra asportazione dell'articolazione sacroiliaca	81.44.99 ↔	Stabilizzazione della rotula, altro
80.99.30 ↔	Asportazione artroscopica della sinfisi pubica	81.45.10 ↔	Ricostruzione del crociato anteriore con tendine rotuleo autologo, per via artroscopica
80.99.31 ↔	Altra asportazione della sinfisi pubica	81.45.11 ↔	Ricostruzione del crociato posteriore con tendine rotuleo autologo, per via artroscopica
81.11 ↔	Fusione della caviglia	81.45.12 ↔	Ricostruzione del crociato anteriore con tendine semitendinoso e/o gracile, per via artroscopica
81.12.10 ↔	Artrodesi dell'articolazione talocrurale e subtalare	81.45.13 ↔	Ricostruzione del crociato posteriore con tendine semitendinoso e/o gracile, per via artroscopica
81.12.11 ↔	Artrodesi dell'articolazione talocrurale, subtalare e di Chopart	81.45.14 ↔	Ricostruzione del crociato anteriore con legamento e rinforzo alloplastico, per via artroscopica
81.12.12 ↔	Artrodesi dell'articolazione subtalare, due camere articolari	81.45.19 ↔	Altra riparazione dei legamenti crociati del ginocchio, per via artroscopica
81.12.13 ↔	Artrodesi dell'articolazione subtalare, tre camere articolari	81.45.20 ↔	Ricostruzione del crociato anteriore con tendine rotuleo autologo, chirurgica a cielo aperto
81.12.99 ↔	Artrodesi triplice, altro	81.45.21 ↔	Ricostruzione del crociato posteriore con tendine rotuleo autologo, chirurgica a cielo aperto
81.13 ↔	Fusione sottoastragalica	81.45.22 ↔	Ricostruzione del crociato anteriore con tendine semitendinoso e/o gracile, chirurgica a cielo aperto
81.14 ↔	Fusione mediotarsica	81.45.23 ↔	Ricostruzione del crociato posteriore con tendine semitendinoso e/o gracile, chirurgica a cielo aperto
81.15 ↔	Fusione tarsometatarsica	81.45.24 ↔	Ricostruzione del crociato anteriore con legamento e rinforzo alloplastico, chirurgica a cielo aperto
81.16 ↔	Fusione metatarsofalangea	81.45.29 ↔	Altra riparazione dei legamenti crociati del ginocchio, chirurgica a cielo aperto
81.17 ↔	Altra fusione del piede	81.45.99 ↔	Altra riparazione dei legamenti crociati del ginocchio, altro
81.18 ↔	Artrorisi di articolazione subtalare	81.46 ↔	Altra riparazione dei legamenti collaterali del ginocchio
81.21 ↔	Artrodesi dell'anca	81.47.10 ↔	Rifissazione di frammento osteocondrale del ginocchio
81.22 ↔	Artrodesi del ginocchio		
81.23 ↔	Artrodesi della spalla		
81.24 ↔	Artrodesi del gomito		
81.25.09 ↔	Fusione carporadiale, altro		
81.25.11 ↔	Fusione carporadiale, completa		
81.25.21 ↔	Fusione carporadiale, parziale		
81.26.09 ↔	Fusione metacarpocarpale, altro		
81.26.11 ↔	Fusione metacarpocarpale, fusione intracarpale		
81.27 ↔	Fusione metacarpofalangea		
81.28 ↔	Fusione interfalangea		

81.47.11 ↔ Rifissazione di frammento osteocondrale del ginocchio, per via artroscopica	81.51.19 ↔ Primo impianto di protesi totale dell'anca, altro
81.47.14 ↔ Rifissazione del menisco, chirurgica a cielo aperto	81.51.21 ↔ Impianto di protesi totale dell'anca per sostituzione di protesi
81.47.15 ↔ Rifissazione del menisco, per via artroscopica	81.51.22 ↔ Impianto di protesi totale dell'anca per sostituzione di protesi, protesi speciale
81.47.16 ↔ Trapianto di menisco	81.51.23 ↔ Impianto di protesi d'anca di superficie per sostituzione di protesi
81.47.19 ↔ Rifissazione ossea di legamento crociato, chirurgica a cielo aperto	81.51.29 ↔ Impianto di protesi totale dell'anca per sostituzione di protesi, altro
81.47.20 ↔ Rifissazione ossea di legamento crociato, per via artroscopica	81.52.00 ↔ Sostituzione parziale dell'anca, NAS
81.47.23 ↔ Perforazione subcondrale del ginocchio, chirurgica a cielo aperto	81.52.21 ↔ Primo impianto di protesi unipolare
81.47.24 ↔ Perforazione subcondrale del ginocchio, per via artroscopica	81.52.22 ↔ Primo impianto di protesi biarticolata
81.47.25 ↔ Perforazione subcondrale del ginocchio con inserzione di impianto acellulare, per via artroscopica	81.52.29 ↔ Primo impianto di protesi parziale dell'anca, altro
81.47.26 ↔ Impianto di sostituto cartilagineo metallico personalizzato nel ginocchio	81.52.31 ↔ Primo impianto di coppa di sostegno di protesi dell'anca
81.47.27 ↔ Artroplastica di resezione del ginocchio	81.52.39 ↔ Primo impianto di componente di protesi dell'anca, altro
81.47.28 ↔ Perforazione subcondrale dell'articolazione del ginocchio con inserzione di impianto acellulare, chirurgica a cielo aperto	81.52.41 ↔ Impianto di protesi d'anca unipolare per sostituzione di protesi
81.47.2A ↔ Impianto di sostituto cartilagineo metallico non personalizzato nel ginocchio	81.52.42 ↔ Impianto di protesi d'anca biarticolata per sostituzione di protesi
81.47.30 ↔ Altra rifissazione e sutura dell'apparato capsulo-legamentoso del ginocchio	81.52.49 ↔ Impianto di protesi parziale dell'anca per sostituzione di protesi, altro
81.47.31 ↔ Altra legamentoplastica del ginocchio, chirurgica a cielo aperto	81.52.51 ↔ Impianto di coppa di sostegno di protesi dell'anca per sostituzione
81.47.40 ↔ Altra riparazione del ginocchio, Rotula e apparato di sostegno	81.52.52 ↔ Impianto di inserto di protesi dell'anca per sostituzione
81.47.60 ↔ Plastica della troclea femorale con artrotomia, osteotomia del femore distale con o senza spongioplastica subcondrale	81.52.53 ↔ Impianto della testa femorale di protesi dell'anca per sostituzione
81.47.90 ↔ Altra riparazione del ginocchio, per via artroscopica	81.52.54 ↔ Impianto di testa femorale nonché inserto di protesi dell'anca per sostituzione
81.47.99 ↔ Altra riparazione del ginocchio, altro	81.52.55 ↔ Impianto di testa femorale, inserto nonché coppa acetabolare di protesi dell'anca per sostituzione
81.49.10 ↔ Rifissazione di frammento osteocondrale, articolazione talocrurale, per via artroscopica	81.52.56 ↔ Impianto di inserto nonché coppa acetabolare di protesi dell'anca per sostituzione
81.49.11 ↔ Rifissazione di frammento osteocondrale, articolazione talocrurale, chirurgica a cielo aperto	81.52.57 ↔ Impianto di coppa di sostegno nonché coppa acetabolare di protesi dell'anca per sostituzione
81.49.12 ↔ Rifissazione di frammento osteocondrale, articolazione subtalare, per via artroscopica	81.52.58 ↔ Impianto di coppa di sostegno, coppa acetabolare nonché testa femorale di protesi dell'anca per sostituzione
81.49.13 ↔ Rifissazione di frammento osteocondrale, articolazione subtalare, chirurgica a cielo aperto	81.52.59 ↔ Impianto di componenti di endoprotesi dell'anca in caso di sostituzione, altro
81.49.26 ↔ Perforazione subcondrale, articolazione talocrurale, per via artroscopica	81.52.5A ↔ Impianto di stelo nonché testa femorale di protesi dell'anca per sostituzione
81.49.27 ↔ Perforazione subcondrale, articolazione talocrurale, chirurgica a cielo aperto	81.52.5B ↔ Impianto di stelo, testa femorale nonché inserto di protesi dell'anca per sostituzione
81.49.28 ↔ Perforazione subcondrale, articolazione subtalare, per via artroscopica	81.54.21 ↔ Primo impianto di protesi totale standard del ginocchio
81.49.29 ↔ Perforazione subcondrale, articolazione subtalare, chirurgica a cielo aperto	81.54.22 ↔ Primo impianto di protesi totale speciale del ginocchio
81.49.30 ↔ Perforazione subcondrale con inserzione di impianto acellulare, articolazione talocrurale, per via artroscopica	81.54.23 ↔ Primo impianto di protesi totale vincolata del ginocchio
81.49.31 ↔ Perforazione subcondrale con inserzione di impianto acellulare, articolazione subtalare, per via artroscopica	81.54.24 ↔ Primo impianto di protesi a slitta unicondilare del ginocchio
81.49.32 ↔ Artroplastica di resezione della caviglia	81.54.25 ↔ Primo impianto di protesi a slitta bicondilare del ginocchio
81.49.33 ↔ Rifissazione e plastica dell'apparato capsulo-legamentoso dell'articolazione talocrurale	81.54.26 ↔ Primo impianto di scudo femorale condilare con bottone rotuleo
81.49.34 ↔ Perforazione subcondrale con inserzione di impianto acellulare, articolazione talocrurale, chirurgica a cielo aperto	81.54.31 ↔ Impianto di protesi totale standard del ginocchio per sostituzione di protesi
81.49.35 ↔ Perforazione subcondrale con inserzione di impianto acellulare, articolazione talocalcaneara, chirurgica a cielo aperto	81.54.32 ↔ Impianto di protesi totale speciale del ginocchio per sostituzione di protesi
81.49.99 ↔ Altra riparazione della caviglia, altro	81.54.33 ↔ Impianto di protesi totale vincolata del ginocchio per sostituzione di protesi
81.51.00 ↔ Sostituzione totale dell'anca, NAS	81.54.34 ↔ Impianto di protesi a slitta unicondilare per sostituzione di protesi
81.51.11 ↔ Primo impianto di protesi totale dell'anca	81.54.35 ↔ Impianto di protesi a slitta bicondilare per sostituzione di protesi
81.51.12 ↔ Primo impianto di protesi totale dell'anca, protesi speciale	81.54.39 ↔ Impianto di endoprotesi del ginocchio per sostituzione di protesi, altro
81.51.13 ↔ Primo impianto di protesi d'anca di superficie	81.54.42 ↔ Impianto di bottone rotuleo per sostituzione



81.54.43 ↔	Impianto di inserto di protesi del ginocchio per sostituzione	81.81.22 ↔	Impianto di protesi della testa omerale, in caso di sostituzione di protesi
81.54.44 ↔	Impianto dei componenti tibiali o femorali nonché dell'inserto di protesi a slitta unicondylare o bicondylare o di protesi totale standard del ginocchio per sostituzione	81.81.23 ↔	Impianto di protesi glenoidea, in caso di sostituzione di protesi
81.54.45 ↔	Impianto dei componenti tibiali o femorali nonché dell'inserto di protesi totale speciale o vincolata del ginocchio per sostituzione	81.81.31 ↔	Impianto di coppa acetabolare, endoprotesi totale della spalla, in caso di sostituzione di componenti
81.54.46 ↔	Impianto di protesi isolata della troclea femorale per sostituzione	81.81.32 ↔	Impianto di coppa acetabolare nonché inserto, endoprotesi totale della spalla, in caso di sostituzione di componenti
81.54.47 ↔	Impianto di scudo femorale condilare con bottone rotuleo per sostituzione	81.81.33 ↔	Impianto di inserto, endoprotesi totale della spalla, in caso di sostituzione di componenti
81.54.49 ↔	Impianto di componenti di endoprotesi del ginocchio in caso di sostituzione, altro	81.81.34 ↔	Impianto di inserto nonché testa, endoprotesi totale della spalla, in caso di sostituzione di componenti
81.56 ↔	Sostituzione totale della tibiotarsica	81.81.35 ↔	Impianto di inserto, testa nonché stelo, endoprotesi totale della spalla, in caso di sostituzione di componenti
81.57.00 ↔	Sostituzione dell'articolazione del piede e delle dita del piede, NAS	81.82.00 ↔	Ricostruzione plastica e rifissazione dell'apparato capsulo-legamentoso della spalla, NAS
81.57.10 ↔	Sostituzione dell'articolazione del piede e delle dita del piede, Endoprotesi del tarso	81.82.09 ↔	Ricostruzione plastica e rifissazione dell'apparato capsulo-legamentoso della spalla, altro
81.57.11 ↔	Sostituzione dell'articolazione del piede e delle dita del piede, Endoprotesi dell'avampiede o delle dita del piede	81.82.31 ↔	Rifissazione del labbro glenoideo, per via artroscopica
81.57.99 ↔	Sostituzione dell'articolazione del piede e delle dita del piede, altro	81.82.32 ↔	Allargamento dello spazio subacromiale, per via artroscopica
81.59.10 ↔	Revisione di sostituzione articolare delle estremità inferiori, senza sostituzione	81.82.33 ↔	Plicatura capsulare con fissazione al glenoide, per via artroscopica
81.59.11 ↔	Revisione e sostituzione di endoprotesi della caviglia	81.82.34 ↔	Impianto di palloncino distanziatore nella spalla, per via artroscopica
81.59.12 ↔	Revisione e sostituzione di endoprotesi del tarso	81.82.35 ↔	Ricostruzione plastica della cuffia dei rotatori, per via artroscopica
81.59.13 ↔	Revisione e sostituzione di endoprotesi dell'avampiede e delle dita dei piedi	81.82.41 ↔	Rifissazione del labbro glenoideo, chirurgica a cielo aperto
81.71.00 ↔	Artroplastica della articolazione metacarpofalangea e interfalangea con impianto, NAS	81.82.42 ↔	Plastica del margine glenoideo anteriore e posteriore, spalla, chirurgica a cielo aperto
81.71.10 ↔	Impianto di altra endoprotesi delle articolazioni delle dita della mano	81.82.43 ↔	Capsuloplastica anteriore e posteriore, spalla, chirurgica a cielo aperto
81.71.99 ↔	Artroplastica della articolazione metacarpofalangea e interfalangea con impianto, altro	81.82.44 ↔	Acromioplastica con sezione del legamento coraco-acromiale, chirurgica a cielo aperto
81.72 ↔	Artroplastica della articolazione metacarpofalangea e interfalangea senza impianto	81.82.45 ↔	Ricostruzione plastica della cuffia dei rotatori, chirurgica a cielo aperto
81.73 ↔	Sostituzione totale del polso	81.82.46 ↔	Ricostruzione plastica della cuffia dei rotatori, trasferimento di tendine del muscolo gran dorsale
81.74.00 ↔	Artroplastica della articolazione carpocarpale o carpometacarpale con impianto, NAS	81.82.47 ↔	Ricostruzione plastica della cuffia dei rotatori, trasferimento di tendine del muscolo gran pettorale
81.74.10 ↔	Impianto di endoprotesi dell'articolazione della base del pollice	81.83.00 ↔	Altro intervento sulla spalla, NAS
81.74.21 ↔	Artroplastica della articolazione radiocarpale o carpocarpale con impianto	81.83.10 ↔	Rifissazione di frammento osteocondrale, articolazione omero-glenoidea, per via artroscopica
81.74.99 ↔	Artroplastica della articolazione carpocarpale o carpometacarpale con impianto, altro	81.83.11 ↔	Rifissazione di frammento osteocondrale, articolazione omero-glenoidea, chirurgica a cielo aperto
81.75 ↔	Artroplastica della articolazione carpocarpale o carpometacarpale senza impianto	81.83.12 ↔	Rifissazione di frammento osteocondrale, articolazione acromio-clavicolare, per via artroscopica
81.80.00 ↔	Impianto di endoprotesi totale della spalla, NAS	81.83.13 ↔	Rifissazione di frammento osteocondrale, articolazione acromio-clavicolare, chirurgica a cielo aperto
81.80.09 ↔	Impianto di endoprotesi totale della spalla, altro	81.83.26 ↔	Perforazione subcondrale, articolazione omero-glenoidea, per via artroscopica
81.80.11 ↔	Primo impianto di endoprotesi totale della spalla, anatomica	81.83.27 ↔	Perforazione subcondrale, articolazione omero-glenoidea, chirurgica a cielo aperto
81.80.12 ↔	Primo impianto di endoprotesi totale della spalla, inversa	81.83.28 ↔	Perforazione subcondrale, articolazione acromio-clavicolare, per via artroscopica
81.80.13 ↔	Primo impianto di endoprotesi totale della spalla, protesi speciale	81.83.29 ↔	Perforazione subcondrale, articolazione acromio-clavicolare, chirurgica a cielo aperto
81.80.21 ↔	Impianto di endoprotesi totale della spalla, anatomica, in caso di sostituzione di protesi	81.83.30 ↔	Perforazione subcondrale con inserzione di impianto acellulare, articolazione omero-glenoidea, per via artroscopica
81.80.22 ↔	Impianto di endoprotesi totale della spalla, inversa, in caso di sostituzione di protesi	81.83.31 ↔	Perforazione subcondrale con inserzione di impianto acellulare, articolazione acromio-clavicolare, per via artroscopica
81.80.23 ↔	Impianto di endoprotesi totale della spalla, protesi speciale, in caso di sostituzione di protesi		
81.81.00 ↔	Impianto di protesi parziale della spalla, NAS		
81.81.09 ↔	Impianto di protesi parziale della spalla, altro		
81.81.11 ↔	Primo impianto di protesi di superficie		
81.81.12 ↔	Primo impianto di protesi della testa omerale		
81.81.13 ↔	Primo impianto di protesi glenoidea		
81.81.21 ↔	Impianto di protesi di superficie, in caso di sostituzione di protesi		



81.83.35 ↔	Perforazione subcondrale con inserzione di impianto acellulare, articolazione omero-glenoidea, chirurgica a cielo aperto	81.96.12 ↔	Altra riparazione articolare, Articolazione sterno-clavicolare, Rifissazione di frammento osteocondrale, chirurgica a cielo aperto
81.83.36 ↔	Perforazione subcondrale con inserzione di impianto acellulare, articolazione acromio-clavicolare, chirurgica a cielo aperto	81.96.19 ↔	Altra riparazione articolare, Articolazione sterno-clavicolare, altro
81.83.40 ↔	Artroplastica di resezione della spalla	81.96.1A ↔	Altra riparazione articolare, Articolazione sterno-clavicolare, Perforazione subcondrale, per via artroscopica
81.83.51 ↔	Stabilizzazione dell'articolazione acromio-clavicolare mediante procedura di fissazione, assistita per via artroscopica	81.96.1B ↔	Altra riparazione articolare, Articolazione sterno-clavicolare, Perforazione subcondrale, chirurgica a cielo aperto
81.83.99 ↔	Altro intervento sulla spalla, altro	81.96.1C ↔	Altra riparazione articolare, Articolazione sterno-clavicolare, Perforazione subcondrale con inserzione di impianto acellulare, per via artroscopica
81.84 ↔	Sostituzione totale del gomito	81.96.20 ↔	Altra riparazione articolare, Polso, NAS
81.85.00 ↔	Altra riparazione del gomito, NAS	81.96.21 ↔	Altra riparazione articolare, Polso, Rifissazione di frammento osteocondrale, per via artroscopica
81.85.10 ↔	Rifissazione di frammento osteocondrale del gomito, per via artroscopica	81.96.22 ↔	Altra riparazione articolare, Polso, Rifissazione di frammento osteocondrale, chirurgica a cielo aperto
81.85.11 ↔	Rifissazione di frammento osteocondrale del gomito, chirurgica a cielo aperto	81.96.29 ↔	Altra riparazione articolare, Polso, altro
81.85.18 ↔	Perforazione subcondrale del gomito, per via artroscopica	81.96.2A ↔	Altra riparazione articolare, Polso, Perforazione subcondrale, per via artroscopica
81.85.19 ↔	Perforazione subcondrale del gomito, chirurgica a cielo aperto	81.96.2B ↔	Altra riparazione articolare, Polso, Perforazione subcondrale, chirurgica a cielo aperto
81.85.20 ↔	Perforazione subcondrale del gomito con inserzione di impianto acellulare, per via artroscopica	81.96.2C ↔	Altra riparazione articolare, Polso, Perforazione subcondrale con inserzione di impianto acellulare, per via artroscopica
81.85.21 ↔	Artroplastica di resezione del gomito	81.96.2D ↔	Altra riparazione articolare, polso, protesi della testa dell'ulna
81.85.30 ↔	Sostituzione con protesi della superficie articolare distale dell'omero	81.96.30 ↔	Altra riparazione articolare, Articolazione sacroiliaca, NAS
81.85.31 ↔	Altra riparazione del gomito, Protesi del capitello radiale	81.96.31 ↔	Altra riparazione articolare, Articolazione sacroiliaca, Rifissazione di frammento osteocondrale, per via artroscopica
81.85.99 ↔	Altra riparazione del gomito, altro	81.96.32 ↔	Altra riparazione articolare, Articolazione sacroiliaca, Rifissazione di frammento osteocondrale, chirurgica a cielo aperto
81.93.00 ↔	Sutura della capsula o dei legamenti dell'arto superiore, NAS	81.96.39 ↔	Altra riparazione articolare, Articolazione sacroiliaca, altro
81.93.10 ↔	Sutura dell'apparato legamentoso della clavicola	81.96.3A ↔	Altra riparazione articolare, Articolazione sacroiliaca, Perforazione subcondrale, per via artroscopica
81.93.20 ↔	Sutura dell'anello fibroso radio-ulnare	81.96.3B ↔	Altra riparazione articolare, Articolazione sacroiliaca, Perforazione subcondrale, chirurgica a cielo aperto
81.93.21 ↔	Sutura dell'apparato legamentoso radio-ulnare distale	81.96.3C ↔	Altra riparazione articolare, Articolazione sacroiliaca, Perforazione subcondrale con inserzione di impianto acellulare, per via artroscopica
81.93.30 ↔	Sutura della capsula o dei legamenti dell'arto superiore, carpo e metacarpo	81.96.40 ↔	Altra riparazione articolare, Articolazione tibio-fibulare prossimale, NAS
81.93.99 ↔	Sutura della capsula o dei legamenti dell'arto superiore, altro	81.96.41 ↔	Altra riparazione articolare, Articolazione tibio-fibulare prossimale, Rifissazione di frammento osteocondrale, per via artroscopica
81.94 ↔	Sutura della capsula o del legamento della caviglia e del piede	81.96.42 ↔	Altra riparazione articolare, Articolazione tibio-fibulare prossimale, Rifissazione di frammento osteocondrale, chirurgica a cielo aperto
81.95.00 ↔	Sutura della capsula o del legamento in altra parte dell'arto inferiore, NAS	81.96.49 ↔	Altra riparazione articolare, Articolazione tibio-fibulare prossimale, altro
81.95.09 ↔	Sutura della capsula o del legamento in altra parte dell'arto inferiore, altro	81.96.4A ↔	Altra riparazione articolare, Articolazione tibio-fibulare prossimale, Perforazione subcondrale, per via artroscopica
81.95.10 ↔	Sutura del legamento crociato anteriore del ginocchio, per via artroscopica	81.96.4B ↔	Altra riparazione articolare, Articolazione tibio-fibulare prossimale, Perforazione subcondrale, chirurgica a cielo aperto
81.95.11 ↔	Sutura del legamento crociato anteriore del ginocchio, chirurgica a cielo aperto	81.96.4C ↔	Altra riparazione articolare, articolazione tibio-fibulare prossimale, perforazione subcondrale con inserzione di impianto acellulare, per via artroscopica
81.95.12 ↔	Sutura del legamento crociato posteriore del ginocchio, per via artroscopica	81.96.50 ↔	Altra riparazione articolare, Articolazione metatarso-falangea, NAS
81.95.13 ↔	Sutura del legamento crociato posteriore del ginocchio, chirurgica a cielo aperto	81.96.51 ↔	Altra riparazione articolare, Articolazione metatarso-falangea, Rifissazione di frammento osteocondrale, per via artroscopica
81.95.14 ↔	Sutura dell'apparato capsulo-legamentoso mediale con coinvolgimento del menisco, per via artroscopica		
81.95.15 ↔	Sutura dell'apparato capsulo-legamentoso mediale con coinvolgimento del menisco, chirurgica a cielo aperto		
81.95.16 ↔	Sutura dell'apparato capsulo-legamentoso laterale, per via artroscopica		
81.95.17 ↔	Sutura dell'apparato capsulo-legamentoso laterale, chirurgica a cielo aperto		
81.95.18 ↔	Sutura dell'apparato capsulo-legamentoso dorsale, chirurgica a cielo aperto		
81.95.1A ↔	Sutura dell'apparato capsulo-legamentoso dorsale del ginocchio, per via artroscopica		
81.96.10 ↔	Altra riparazione articolare, Articolazione sterno-clavicolare, NAS		
81.96.11 ↔	Altra riparazione articolare, Articolazione sterno-clavicolare, Rifissazione di frammento osteocondrale, per via artroscopica		



81.96.52 ↔	Altra riparazione articolare, Articolazione metatarsofalangea, Rifissazione di frammento osteocondrale, chirurgica a cielo aperto	81.96.92 ↔	Altri interventi di riparazione e plastica articolare, Rifissazione dell'apparato capsulo-legamentoso di altre articolazioni
81.96.59 ↔	Altra riparazione articolare, Articolazione metatarsofalangea, altro	81.96.93 ↔	Altri interventi di riparazione e plastica articolare, Impianto/rimozione di menisco di collagene
81.96.5A ↔	Altra riparazione articolare, Articolazione metatarsofalangea, Perforazione subcondrale, per via artroscopica	81.96.94 ↔	Altri interventi di riparazione e plastica articolare, Impianto/rimozione di menisco di collagene, per via artroscopica
81.96.5B ↔	Altra riparazione articolare, Articolazione metatarsofalangea, Perforazione subcondrale, chirurgica a cielo aperto	81.96.95 ↔	Altri interventi di riparazione e plastica articolare, Impianto di endoprotesi in articolazioni dell'estremità superiore, altro
81.96.5C ↔	Altra riparazione articolare, Articolazione metatarsofalangea, Perforazione subcondrale con inserzione di impianto acellulare, per via artroscopica	81.96.97 ↔	Altri interventi di riparazione e plastica articolare, Intervento complesso di primo impianto/sostituzione di endoprotesi articolare associato a sostituzione di osso e/o a sostituzione di articolazioni adiacenti
81.96.60 ↔	Altra riparazione articolare, Articolazione interfalangea del piede, NAS	81.96.98 ↔	Altri interventi di riparazione e plastica articolare, Artroplastica di resezione del polso
81.96.61 ↔	Altra riparazione articolare, Articolazione interfalangea del piede, Rifissazione di frammento osteocondrale, per via artroscopica	81.96.9A ↔	Altri interventi di riparazione e plastica articolare, Artroplastica di resezione delle articolazioni del piede
81.96.62 ↔	Altra riparazione articolare, Articolazione interfalangea del piede, Rifissazione di frammento osteocondrale, chirurgica a cielo aperto	81.96.9B ↔	Altri interventi di riparazione e plastica articolare, altri interventi di plastica articolare
81.96.69 ↔	Altra riparazione articolare, Articolazione interfalangea del piede, altro	81.97.10 ↔	Revisione di protesi articolare dell'arto superiore, senza sostituzione
81.96.6A ↔	Altra riparazione articolare, Articolazione interfalangea del piede, Perforazione subcondrale, per via artroscopica	81.97.13 ↔	Revisione e sostituzione di protesi totale del gomito
81.96.6B ↔	Altra riparazione articolare, Articolazione interfalangea del piede, Perforazione subcondrale, chirurgica a cielo aperto	81.97.14 ↔	Revisione e sostituzione di protesi del capitello radiale
81.96.6C ↔	Altra riparazione articolare, Articolazione interfalangea del piede, Perforazione subcondrale con inserzione di impianto acellulare, per via artroscopica	81.97.15 ↔	Revisione e sostituzione di endoprotesi del polso
81.96.70 ↔	Altra riparazione articolare, altre articolazioni del piede, NAS	81.97.16 ↔	Revisione e sostituzione di endoprotesi dell'articolazione della base del pollice
81.96.71 ↔	Altra riparazione articolare, altre articolazioni del piede, Rifissazione di frammento osteocondrale, per via artroscopica	81.97.17 ↔	Revisione e sostituzione di altra endoprotesi delle articolazioni delle dita delle mani
81.96.72 ↔	Altra riparazione articolare, altre articolazioni del piede, Rifissazione di frammento osteocondrale, chirurgica a cielo aperto	81.97.21 ↔	Revisione senza sostituzione, spalla, endoprotesi totale
81.96.79 ↔	Altra riparazione articolare, altre articolazioni del piede, altro	81.97.22 ↔	Revisione senza sostituzione, spalla, protesi parziale
81.96.7A ↔	Altra riparazione articolare, altre articolazioni del piede, Perforazione subcondrale, per via artroscopica	81.99.11 ↔	Revisione artroscopica di articolazione, Articolazione omero-glenoidea
81.96.7B ↔	Altra riparazione articolare, altre articolazioni del piede, Perforazione subcondrale, chirurgica a cielo aperto	81.99.12 ↔	Revisione artroscopica di articolazione, Articolazione acromio-clavicolare
81.96.7C ↔	Altra riparazione articolare, altre articolazioni del piede, Perforazione subcondrale con inserzione di impianto acellulare, per via artroscopica	81.99.13 ↔	Revisione artroscopica di articolazione, Articolazione sterno-clavicolare
81.96.80 ↔	Altra riparazione di altra articolazione specificata, NAS	81.99.14 ↔	Revisione artroscopica di articolazione, Gomito
81.96.81 ↔	Altra riparazione di altra articolazione specificata, Rifissazione di frammento osteocondrale, per via artroscopica	81.99.15 ↔	Revisione artroscopica di articolazione, Polso
81.96.82 ↔	Altra riparazione di altra articolazione specificata, Rifissazione di frammento osteocondrale, chirurgica a cielo aperto	81.99.16 ↔	Revisione artroscopica di articolazione, Articolazione sacroiliaca
81.96.89 ↔	Altra riparazione di altra articolazione specificata, altro	81.99.17 ↔	Revisione artroscopica di articolazione, Sinfisi pubica
81.96.8A ↔	Altra riparazione di altra articolazione specificata, Perforazione subcondrale, per via artroscopica	81.99.18 ↔	Revisione artroscopica di articolazione, Anca
81.96.8B ↔	Altra riparazione di altra articolazione specificata, Perforazione subcondrale, chirurgica a cielo aperto	81.99.1A ↔	Revisione artroscopica di articolazione, Articolazione del ginocchio
81.96.8C ↔	Altra riparazione di altra articolazione specificata, Perforazione subcondrale con inserzione di impianto acellulare, per via artroscopica	81.99.1B ↔	Revisione artroscopica di articolazione, Articolazione tibio-fibulare prossimale
		81.99.1C ↔	Revisione artroscopica di articolazione, Articolazione talocrurale
		81.99.1D ↔	Revisione artroscopica di articolazione, Articolazione subtalare
		81.99.1E ↔	Revisione artroscopica di articolazione, Altre articolazioni del piede e delle dita del piede
		81.99.1F ↔	Revisione artroscopica di articolazione, Articolazione metatarso-falangea
		81.99.1G ↔	Revisione artroscopica di articolazione, Articolazione interfalangea del piede
		81.99.21 ↔	Revisione chirurgica a cielo aperto di articolazione, Articolazione omero-glenoidea
		81.99.22 ↔	Revisione chirurgica a cielo aperto di articolazione, Articolazione acromio-clavicolare
		81.99.23 ↔	Revisione chirurgica a cielo aperto di articolazione, Articolazione sterno-clavicolare
		81.99.24 ↔	Revisione chirurgica a cielo aperto di articolazione, Gomito
		81.99.25 ↔	Revisione chirurgica a cielo aperto di articolazione, Polso

81.99.26 ↔	Revisione chirurgica a cielo aperto di articolazione, Articolazione sacroiliaca	81.99.4A ↔	Interventi chirurgici a cielo aperto sulla cartilagine articolare e sui menischi, Articolazione del ginocchio
81.99.27 ↔	Revisione chirurgica a cielo aperto di articolazione, Sinfisi pubica	81.99.4B ↔	Interventi chirurgici a cielo aperto sulla cartilagine articolare, Articolazione tibio-fibulare prossimale
81.99.28 ↔	Revisione chirurgica a cielo aperto di articolazione, Anca	81.99.4C ↔	Interventi chirurgici a cielo aperto sulla cartilagine articolare, Articolazione talocrurale
81.99.29 ↔	Revisione chirurgica a cielo aperto di articolazione, altro	81.99.4D ↔	Interventi chirurgici a cielo aperto sulla cartilagine articolare, Articolazione subtalare
81.99.2A ↔	Revisione chirurgica a cielo aperto di articolazione, Articolazione del ginocchio	81.99.4E ↔	Interventi chirurgici a cielo aperto sulla cartilagine articolare, Altre articolazioni del piede e delle dita del piede
81.99.2B ↔	Revisione chirurgica a cielo aperto di articolazione, Articolazione tibio-fibulare prossimale	81.99.4F ↔	Interventi chirurgici a cielo aperto sulla cartilagine articolare, Articolazione metatarso-falangea
81.99.2C ↔	Revisione chirurgica a cielo aperto di articolazione, Articolazione talocrurale	81.99.4G ↔	Interventi chirurgici a cielo aperto sulla cartilagine articolare, Articolazione interfalangea del piede
81.99.2D ↔	Revisione chirurgica a cielo aperto di articolazione, Articolazione subtalare	81.99.51 ↔	Artrorisi e fissazione temporanea di articolazione, Articolazione omero-glenoidea
81.99.2E ↔	Revisione chirurgica a cielo aperto di articolazione, Altre articolazioni del piede e delle dita del piede	81.99.52 ↔	Artrorisi e fissazione temporanea di articolazione, Articolazione acromio-clavicolare
81.99.2F ↔	Revisione chirurgica a cielo aperto di articolazione, Articolazione metatarso-falangea	81.99.53 ↔	Artrorisi e fissazione temporanea di articolazione, Articolazione sterno-clavicolare
81.99.2G ↔	Revisione chirurgica a cielo aperto di articolazione, Articolazione interfalangea del piede	81.99.54 ↔	Artrorisi e fissazione temporanea di articolazione, Gomito
81.99.31 ↔	Interventi artroscopici sulla cartilagine articolare, Articolazione omero-glenoidea	81.99.55 ↔	Artrorisi e fissazione temporanea di articolazione, Polso
81.99.32 ↔	Interventi artroscopici sulla cartilagine articolare, Articolazione acromio-clavicolare	81.99.56 ↔	Artrorisi e fissazione temporanea di articolazione, Articolazione sacroiliaca
81.99.33 ↔	Interventi artroscopici sulla cartilagine articolare, Articolazione sterno-clavicolare	81.99.57 ↔	Artrorisi e fissazione temporanea di articolazione, Sinfisi pubica
81.99.34 ↔	Interventi artroscopici sulla cartilagine articolare, Gomito	81.99.58 ↔	Artrorisi e fissazione temporanea di articolazione, Anca
81.99.35 ↔	Interventi artroscopici sulla cartilagine articolare, Polso	81.99.5A ↔	Artrorisi e fissazione temporanea di articolazione, Articolazione del ginocchio
81.99.36 ↔	Interventi artroscopici sulla cartilagine articolare, Articolazione sacroiliaca	81.99.5B ↔	Artrorisi e fissazione temporanea di articolazione, Articolazione tibio-fibulare prossimale
81.99.37 ↔	Interventi artroscopici sulla cartilagine articolare, Sinfisi pubica	81.99.5C ↔	Artrorisi e fissazione temporanea di articolazione, Articolazione talocrurale
81.99.38 ↔	Interventi artroscopici sulla cartilagine articolare, Anca	81.99.5D ↔	Artrorisi e fissazione temporanea di articolazione, Articolazione subtalare
81.99.3A ↔	Interventi artroscopici sulla cartilagine articolare e sui menischi, Articolazione del ginocchio	81.99.5E ↔	Artrorisi e fissazione temporanea di articolazione, Piede e dita del piede, altro
81.99.3B ↔	Interventi artroscopici sulla cartilagine articolare, Articolazione tibio-fibulare prossimale	81.99.5F ↔	Artrorisi e fissazione temporanea di articolazione, Articolazione metatarso-falangea
81.99.3C ↔	Interventi artroscopici sulla cartilagine articolare, Articolazione talocrurale	81.99.5G ↔	Artrorisi e fissazione temporanea di articolazione, Articolazione interfalangea del piede
81.99.3D ↔	Interventi artroscopici sulla cartilagine articolare, Articolazione subtalare	81.99.81 ↔	Altri interventi artroscopici sulle strutture articolari, Polso
81.99.3E ↔	Interventi artroscopici sulla cartilagine articolare, Altre articolazioni del piede e delle dita del piede	81.99.82 ↔	Altri interventi artroscopici sulle strutture articolari, Articolazione del ginocchio
81.99.3F ↔	Interventi artroscopici sulla cartilagine articolare, Articolazione metatarso-falangea	81.99.83 ↔	Altri interventi artroscopici sulle strutture articolari, Articolazione talocrurale
81.99.3G ↔	Interventi artroscopici sulla cartilagine articolare, Articolazione interfalangea del piede	81.99.91 ↔	Altri interventi chirurgici a cielo aperto sulle strutture articolari, Articolazione omero-glenoidea
81.99.41 ↔	Interventi chirurgici a cielo aperto sulla cartilagine articolare, Articolazione omero-glenoidea	81.99.92 ↔	Altri interventi chirurgici a cielo aperto sulle strutture articolari, Articolazione acromio-clavicolare
81.99.42 ↔	Interventi chirurgici a cielo aperto sulla cartilagine articolare, Articolazione acromio-clavicolare	81.99.93 ↔	Altri interventi chirurgici a cielo aperto sulle strutture articolari, Articolazione sterno-clavicolare
81.99.43 ↔	Interventi chirurgici a cielo aperto sulla cartilagine articolare, Articolazione sterno-clavicolare	81.99.94 ↔	Altri interventi chirurgici a cielo aperto sulle strutture articolari, Gomito
81.99.44 ↔	Interventi chirurgici a cielo aperto sulla cartilagine articolare, Gomito	81.99.95 ↔	Altri interventi chirurgici a cielo aperto sulle strutture articolari, Articolazione radio-ulnare prossimale
81.99.45 ↔	Interventi chirurgici a cielo aperto sulla cartilagine articolare, Polso	81.99.96 ↔	Altri interventi chirurgici a cielo aperto sulle strutture articolari, Polso
81.99.46 ↔	Interventi chirurgici a cielo aperto sulla cartilagine articolare, Articolazione sacroiliaca	81.99.97 ↔	Altri interventi chirurgici a cielo aperto sulle strutture articolari, Articolazione sacroiliaca
81.99.47 ↔	Interventi chirurgici a cielo aperto sulla cartilagine articolare, Sinfisi pubica	81.99.98 ↔	Altri interventi chirurgici a cielo aperto sulle strutture articolari, Anca
81.99.48 ↔	Interventi chirurgici a cielo aperto sulla cartilagine articolare, Anca	81.99.9A ↔	Altri interventi chirurgici a cielo aperto sulle strutture articolari, Articolazione tibio-fibulare prossimale
81.99.49 ↔	Interventi chirurgici a cielo aperto sulla cartilagine articolare, altro	81.99.9B ↔	Altri interventi chirurgici a cielo aperto sulle strutture articolari, Articolazione talocrurale

81.99.9C ↔	Altri interventi chirurgici a cielo aperto sulle strutture articolari, Articolazione subtalare	81.9A.2D ↔	Innesto di cartilagine e impianto di colture tissutali prodotte in vitro, articolazione tibio-fibulare prossimale, chirurgica a cielo aperto
81.99.9E ↔	Altri interventi chirurgici a cielo aperto sulle strutture articolari, Piede e dita del piede, altro	81.9A.2E ↔	Innesto di cartilagine e impianto di colture tissutali prodotte in vitro, articolazione talocrurale, chirurgica a cielo aperto
81.99.9F ↔	Altri interventi chirurgici a cielo aperto sulle strutture articolari, Articolazione metatarso-falangea	81.9A.2F ↔	Innesto di cartilagine e impianto di colture tissutali prodotte in vitro, articolazione subtalare, chirurgica a cielo aperto
81.99.9G ↔	Altri interventi chirurgici a cielo aperto sulle strutture articolari, Articolazione interfalangea del piede	81.9A.2G ↔	Innesto di cartilagine e impianto di colture tissutali prodotte in vitro, altre articolazioni tarsali e tarsometatarsali, chirurgica a cielo aperto
81.9A.11 ↔	Innesto di cartilagine e impianto di colture tissutali prodotte in vitro, articolazione omero-glenoidea, per via artroscopica	81.9A.2H ↔	Innesto di cartilagine e impianto di colture tissutali prodotte in vitro, articolazione metatarso-falangea, chirurgica a cielo aperto
81.9A.12 ↔	Innesto di cartilagine e impianto di colture tissutali prodotte in vitro, articolazione acromio-clavicolare, per via artroscopica	81.9A.2I ↔	Innesto di cartilagine e impianto di colture tissutali prodotte in vitro, articolazione interfalangea del piede, chirurgica a cielo aperto
81.9A.13 ↔	Innesto di cartilagine e impianto di colture tissutali prodotte in vitro, articolazione sterno-clavicolare, per via artroscopica	81.9A.2J ↔	Innesto di cartilagine e impianto di colture tissutali prodotte in vitro, altre articolazioni, chirurgica a cielo aperto
81.9A.14 ↔	Innesto di cartilagine e impianto di colture tissutali prodotte in vitro, gomito, per via artroscopica	81.9A.5C ↔	Innesto cartilagineo con procedura OATS (sistema di transfer osteoarticolare), mosaico-plastica, articolazione del ginocchio, per via artroscopica
81.9A.16 ↔	Innesto di cartilagine e impianto di colture tissutali prodotte in vitro, polso, per via artroscopica	81.9A.6C ↔	Innesto cartilagineo con procedura OATS (sistema di transfer osteoarticolare), mosaico-plastica, articolazione del ginocchio, chirurgica a cielo aperto
81.9A.1A ↔	Innesto di cartilagine e impianto di colture tissutali prodotte in vitro, articolazione sacroiliaca, per via artroscopica	82.04 ↔	Incisione e drenaggio dello spazio palmare o tenere
81.9A.1B ↔	Innesto di cartilagine e impianto di colture tissutali prodotte in vitro, anca, per via artroscopica	82.09.10 ↔	Altra incisione dei tessuti molli della mano, Incisione di compartimento tendineo della mano
81.9A.1C ↔	Innesto di cartilagine e impianto di colture tissutali prodotte in vitro, articolazione del ginocchio, per via artroscopica	82.11.10 ↔	Tenotomia della mano, Polso, percutanea
81.9A.1D ↔	Innesto di cartilagine e impianto di colture tissutali prodotte in vitro, articolazione tibio-fibulare prossimale, per via artroscopica	82.11.11 ↔	Tenotomia della mano, Dita della mano, percutanea
81.9A.1E ↔	Innesto di cartilagine e impianto di colture tissutali prodotte in vitro, articolazione talocrurale, per via artroscopica	82.11.20 ↔	Tenotomia della mano, chirurgica a cielo aperto
81.9A.1F ↔	Innesto di cartilagine e impianto di colture tissutali prodotte in vitro, articolazione subtalare, per via artroscopica	82.11.99 ↔	Tenotomia della mano,
81.9A.1G ↔	Innesto di cartilagine e impianto di colture tissutali prodotte in vitro, altre articolazioni tarsali e tarsometatarsali, per via artroscopica	82.12 ↔	Fasciotomia della mano
81.9A.1H ↔	Innesto di cartilagine e impianto di colture tissutali prodotte in vitro, articolazione metatarso-falangea, per via artroscopica	82.19.10 ↔	Altra sezione di tessuto molle della mano, Sezione di muscoli della mano
81.9A.1I ↔	Innesto di cartilagine e impianto di colture tissutali prodotte in vitro, articolazione interfalangea del piede, per via artroscopica	82.19.99 ↔	Altra sezione di tessuto molle della mano, altro
81.9A.1J ↔	Innesto di cartilagine e impianto di colture tissutali prodotte in vitro, altre articolazioni, per via artroscopica	82.21 ↔	Asportazione di lesione della fascia [o guaina] tendinea della mano
81.9A.21 ↔	Innesto di cartilagine e impianto di colture tissutali prodotte in vitro, articolazione omero-glenoidea, chirurgica a cielo aperto	82.22 ↔	Asportazione di lesione dei muscoli della mano
81.9A.22 ↔	Innesto di cartilagine e impianto di colture tissutali prodotte in vitro, articolazione acromio-clavicolare, chirurgica a cielo aperto	82.31 ↔	Borsectomia della mano
81.9A.23 ↔	Innesto di cartilagine e impianto di colture tissutali prodotte in vitro, articolazione sterno-clavicolare, chirurgica a cielo aperto	82.32 ↔	Asportazione di tendini della mano per innesto
81.9A.24 ↔	Innesto di cartilagine e impianto di colture tissutali prodotte in vitro, gomito, chirurgica a cielo aperto	82.34 ↔	Asportazione di muscolo o fasce della mano per innesto
81.9A.26 ↔	Innesto di cartilagine e impianto di colture tissutali prodotte in vitro, polso, chirurgica a cielo aperto	82.35.00 ↔	Altra fasciectomia della mano, NAS
81.9A.2A ↔	Innesto di cartilagine e impianto di colture tissutali prodotte in vitro, articolazione sacroiliaca, chirurgica a cielo aperto	82.35.10 ↔	Fasciectomia del palmo della mano
81.9A.2B ↔	Innesto di cartilagine e impianto di colture tissutali prodotte in vitro, anca, chirurgica a cielo aperto	82.35.11 ↔	Fasciectomia della mano e delle dita della mano con neurolisi
81.9A.2C ↔	Innesto di cartilagine e impianto di colture tissutali prodotte in vitro, articolazione del ginocchio, chirurgica a cielo aperto	82.35.12 ↔	Fasciectomia della mano e delle dita della mano con neurolisi e arteriolisi
		82.35.13 ↔	Fasciectomia della mano e delle dita della mano con artrolisi
		82.35.99 ↔	Altra fasciectomia della mano, altro
		82.36 ↔	Altra miectomia della mano
		82.41 ↔	Sutura della fascia tendinea della mano
		82.42 ↔	Sutura differita dei tendini flessori della mano
		82.43 ↔	Sutura differita di altri tendini della mano
		82.44 ↔	Altra sutura dei tendini flessori della mano
		82.45 ↔	Altra sutura di altri tendini della mano
		82.46.00 ↔	Sutura di muscoli o fasce della mano, NAS
		82.46.10 ↔	Sutura di fascia della mano
		82.46.20 ↔	Sutura di muscolo della mano
		82.46.99 ↔	Sutura di muscoli o fasce della mano, altro
		82.51 ↔	Avanzamento di tendini della mano
		82.52 ↔	Arretramento di tendini della mano
		82.53 ↔	Reinserzione di tendini della mano
		82.54 ↔	Reinserzione di muscoli della mano
		82.55 ↔	Altra modificazione di lunghezza di tendini e muscoli della mano
		82.56 ↔	Altro trasferimento o trapianto di tendini della mano

82.57.00 ↔	Altra trasposizione di tendini della mano, NAS	83.09.15 ↔	Rimozione di corpo estraneo da muscolo, tendine o fascia, Regione inguinale e genitale e natiche
82.57.10 ↔	Altra trasposizione di tendini della mano, Trasposizione di tendine flessore della mano	83.09.16 ↔	Rimozione di corpo estraneo da muscolo, tendine o fascia, Estremità inferiore
82.57.99 ↔	Altra trasposizione di tendini della mano, altro	83.09.19 ↔	Rimozione di corpo estraneo da muscolo, tendine o fascia, Altra localizzazione
82.58 ↔	Altro trasferimento o trapianto di muscoli della mano	83.11 ↔	Achillotomomia
82.59 ↔	Altra trasposizione di muscoli della mano	83.12 ↔	Tenotomia degli adduttori dell'anca
82.61 ↔	Intervento di ricostruzione del pollice completo di nervi e vasi sanguigni	83.13.10 ↔	Incisione di tendine, Testa e collo
82.69 ↔	Ricostruzione del pollice, altro	83.13.11 ↔	Incisione di tendine, Spalla e ascella
82.71 ↔	Ricostruzione di puleggia tendinea sulla mano	83.13.12 ↔	Incisione di tendine, Braccio e gomito
82.72.00 ↔	Intervento di plastica sulla mano con innesto di muscolo o fascia muscolare, NAS	83.13.13 ↔	Incisione di tendine, Avambraccio
82.72.10 ↔	Intervento di plastica con innesto di muscolo o fascia, su un dito della mano	83.13.14 ↔	Incisione di tendine, Parete toracica, addome e dorso
82.72.11 ↔	Intervento di plastica con innesto di muscolo o fascia, su altre parti della mano	83.13.15 ↔	Incisione di tendine, Regione inguinale e genitale e natiche
82.72.99 ↔	Intervento di plastica sulla mano con innesto di muscolo o fascia muscolare, altro	83.13.16 ↔	Incisione di tendine, Estremità inferiore
82.79 ↔	Intervento di plastica sulla mano con altro innesto o impianto	83.13.20 ↔	Sezione di tendine, Testa e collo
82.81 ↔	Trasferimento di dita, ad eccezione del pollice	83.13.21 ↔	Sezione di tendine, Spalla e ascella
82.82 ↔	Riparazione di schisi della mano	83.13.22 ↔	Sezione di tendine, Braccio e gomito
82.83 ↔	Riparazione di macrodattilia	83.13.23 ↔	Sezione di tendine, Avambraccio
82.84 ↔	Riparazione di dito della mano a martello	83.13.24 ↔	Sezione di tendine, Parete toracica, addome e dorso
82.85 ↔	Altra tenodesi della mano	83.13.25 ↔	Sezione di tendine, Regione inguinale e genitale e natiche
82.86.00 ↔	Altra tenoplastica della mano, NAS	83.13.26 ↔	Sezione di tendine, Estremità inferiore
82.86.10 ↔	Tenoplastica di tendini flessori della mano	83.14.10 ↔	Fasciotomia, Testa e collo
82.86.11 ↔	Creazione di un letto per l'innesto di tendini nella mano	83.14.11 ↔	Fasciotomia, Spalla e ascella
82.86.12 ↔	Revisione senza sostituzione di innesto tendineo della mano	83.14.12 ↔	Fasciotomia, Braccio e gomito
82.86.13 ↔	Sostituzione di innesto tendineo della mano	83.14.13 ↔	Fasciotomia, Avambraccio
82.86.99 ↔	Altra tenoplastica della mano, altro	83.14.14 ↔	Fasciotomia, Parete toracica, addome e dorso
82.89.10 ↔	Plastica delle guaine tendinee della mano	83.14.15 ↔	Fasciotomia, Regione inguinale e genitale e natiche
82.89.11 ↔	Rifissazione ossea di legamenti della mano, Carpo e metacarpo	83.14.16 ↔	Fasciotomia, Estremità inferiore
82.89.12 ↔	Rifissazione ossea di legamenti di mano, altri legamenti della mano	83.19.10 ↔	Sezione di muscolo, Testa e collo
82.89.13 ↔	Distrazione transarticolare dei tessuti molli per anomalie congenite della mano	83.19.11 ↔	Sezione di muscolo, Spalla e ascella
82.89.14 ↔	Radializzazione per anomalie congenite della mano	83.19.12 ↔	Sezione di muscolo, Braccio e gomito
82.89.15 ↔	Resezione di briglie con ricostruzione plastica per anomalie congenite della mano	83.19.13 ↔	Sezione di muscolo, Avambraccio
82.89.16 ↔	Trasferimento di dito del piede per sostituire un dito della mano	83.19.14 ↔	Sezione di muscolo, Parete toracica, addome e dorso
83.02.10 ↔	Miotomia, Testa e collo	83.19.15 ↔	Sezione di muscolo, Regione inguinale e genitale e natiche
83.02.11 ↔	Miotomia, Spalla e ascella	83.19.16 ↔	Sezione di muscolo, Estremità inferiore
83.02.12 ↔	Miotomia, Braccio e gomito	83.19.20 ↔	Disinserzione di muscolo, tendine e fascia, Testa e collo
83.02.13 ↔	Miotomia, Avambraccio	83.19.21 ↔	Disinserzione di muscolo, tendine e fascia, Spalla e ascella
83.02.14 ↔	Miotomia, Parete toracica, addome e dorso	83.19.22 ↔	Disinserzione di muscolo, tendine e fascia, Braccio e gomito
83.02.15 ↔	Miotomia, Regione inguinale e genitale e natiche	83.19.23 ↔	Disinserzione di muscolo, tendine e fascia, Avambraccio
83.02.16 ↔	Miotomia, Estremità inferiore	83.19.24 ↔	Disinserzione di muscolo, tendine e fascia, Parete toracica, addome e dorso
83.02.19 ↔	Miotomia, Altra localizzazione	83.19.25 ↔	Disinserzione di muscolo, tendine e fascia, Regione inguinale e genitale e natiche
83.03.10 ↔	Borsotomia, Testa e collo	83.19.26 ↔	Disinserzione di muscolo, tendine e fascia, Estremità inferiore
83.03.11 ↔	Borsotomia, Spalla e ascella	83.31.10 ↔	Asportazione di lesione delle guaine tendinee, Testa e collo
83.03.12 ↔	Borsotomia, Braccio e gomito	83.31.11 ↔	Asportazione di lesione delle guaine tendinee, Spalla e ascella
83.03.13 ↔	Borsotomia, Avambraccio	83.31.12 ↔	Asportazione di lesione delle guaine tendinee, Braccio e gomito
83.03.14 ↔	Borsotomia, Parete toracica, addome e dorso	83.31.13 ↔	Asportazione di lesione delle guaine tendinee, Avambraccio
83.03.15 ↔	Borsotomia, Regione inguinale e genitale e natiche	83.31.14 ↔	Asportazione di lesione delle guaine tendinee, Parete toracica, addome e dorso
83.03.16 ↔	Borsotomia, Estremità inferiore	83.31.15 ↔	Asportazione di lesione delle guaine tendinee, Regione inguinale e genitale e natiche
83.03.19 ↔	Borsotomia, Altra localizzazione	83.31.16 ↔	Asportazione di lesione delle guaine tendinee, Estremità inferiore
83.09.10 ↔	Rimozione di corpo estraneo da muscolo, tendine o fascia, Testa e collo	83.41 ↔	Asportazione di tendini per innesti
83.09.11 ↔	Rimozione di corpo estraneo da muscolo, tendine o fascia, Spalla e ascella	83.43.10 ↔	Prelievo di lembo miocutaneo per innesto
83.09.12 ↔	Rimozione di corpo estraneo da muscolo, tendine o fascia, Braccio e gomito	83.43.11 ↔	Prelievo di lembo osteomiocutaneo o osteofasciocutaneo per innesto
83.09.13 ↔	Rimozione di corpo estraneo da muscolo, tendine o fascia, Avambraccio		
83.09.14 ↔	Rimozione di corpo estraneo da muscolo, tendine o fascia, Parete toracica, addome e dorso		

83.43.12 ↔	Prelievo di altro lembo da muscolo o fascia con anastomosi microvascolare	83.64.11 ↔	Altra sutura di tendini, Spalla e ascella
83.43.99 ↔	Asportazione di muscoli o fasce per innesto, altro	83.64.12 ↔	Altra sutura di tendini, Braccio e gomito
83.44.10 ↔	Altra fasciectomia, Testa e collo	83.64.13 ↔	Altra sutura di tendini, Avambraccio
83.44.11 ↔	Altra fasciectomia, Spalla e ascella	83.64.14 ↔	Altra sutura di tendini, Parete toracica, addome e dorso
83.44.12 ↔	Altra fasciectomia, Braccio e gomito	83.64.15 ↔	Altra sutura di tendini, Regione inguinale e genitale e natiche
83.44.13 ↔	Altra fasciectomia, Avambraccio	83.64.16 ↔	Altra sutura di tendini, Estremità inferiore
83.44.14 ↔	Altra fasciectomia, Parete toracica, addome e dorso	83.64.19 ↔	Altra sutura di tendini, Altra localizzazione
83.44.15 ↔	Altra fasciectomia, Regione inguinale e genitale e natiche	83.65.10 ↔	Altra sutura di muscoli o fasce, Testa e collo
83.44.16 ↔	Altra fasciectomia, Estremità inferiore	83.65.11 ↔	Altra sutura di muscoli o fasce, Spalla e ascella
83.44.19 ↔	Altra fasciectomia, Altra localizzazione	83.65.12 ↔	Altra sutura di muscoli o fasce, Braccio e gomito
83.49.10 ↔	Asportazione di guaina tendinea, Testa e collo	83.65.13 ↔	Altra sutura di muscoli o fasce, Avambraccio
83.49.11 ↔	Asportazione di guaina tendinea, Spalla e ascella	83.65.14 ↔	Altra sutura di muscoli o fasce, parete toracica, addome e dorso
83.49.12 ↔	Asportazione di guaina tendinea, Braccio e gomito	83.65.15 ↔	Altra sutura di muscoli o fasce, Regione inguinale e genitale e natiche
83.49.13 ↔	Asportazione di guaina tendinea, Avambraccio	83.65.16 ↔	Altra sutura di muscoli o fasce, Estremità inferiore
83.49.14 ↔	Asportazione di guaina tendinea, Parete toracica e dorso	83.71.10 ↔	Avanzamento di tendini, Testa e collo
83.49.15 ↔	Asportazione di guaina tendinea, Regione inguinale e genitale e natiche	83.71.11 ↔	Avanzamento di tendini, Spalla e ascella
83.49.16 ↔	Asportazione di guaina tendinea, Estremità inferiore	83.71.12 ↔	Avanzamento di tendini, Braccio e gomito
83.49.20 ↔	Resezione compartimentale, Testa e collo	83.71.13 ↔	Avanzamento di tendini, Avambraccio
83.49.21 ↔	Resezione compartimentale, Spalla e ascella	83.71.14 ↔	Avanzamento di tendini, Parete toracica, addome e dorso
83.49.22 ↔	Resezione compartimentale, Braccio e gomito	83.71.15 ↔	Avanzamento di tendini, Regione inguinale e genitale e natiche
83.49.23 ↔	Resezione compartimentale, Avambraccio	83.71.16 ↔	Avanzamento di tendini, Estremità inferiore
83.49.24 ↔	Resezione compartimentale, Parete toracica, addome e dorso	83.71.19 ↔	Avanzamento di tendini, Altra localizzazione
83.49.25 ↔	Resezione compartimentale, Regione inguinale e genitale e natiche	83.71.99 ↔	Avanzamento di tendini, altro
83.49.26 ↔	Resezione compartimentale, Estremità inferiore	83.72.10 ↔	Arretramento di tendini, Testa e collo
83.49.29 ↔	Resezione compartimentale, Altra localizzazione	83.72.11 ↔	Arretramento di tendini, Spalla e ascella
83.49.30 ↔	Altra asportazione di tessuti molli, Testa e collo	83.72.12 ↔	Arretramento di tendini, Braccio e gomito
83.49.31 ↔	Altra asportazione di tessuti molli, Spalla e ascella	83.72.13 ↔	Arretramento di tendini, Avambraccio
83.49.32 ↔	Altra asportazione di tessuti molli, Braccio e gomito	83.72.14 ↔	Arretramento di tendini, Parete toracica, addome e dorso
83.49.33 ↔	Altra asportazione di tessuti molli, Avambraccio	83.72.15 ↔	Arretramento di tendini, Regione inguinale e genitale e natiche
83.49.34 ↔	Altra asportazione di tessuti molli, Parete toracica, addome e dorso	83.72.16 ↔	Arretramento di tendini, Estremità inferiore
83.49.35 ↔	Altra asportazione di tessuti molli, Regione inguinale e genitale e natiche	83.73.10 ↔	Reinserzione di tendini, Testa e collo
83.49.36 ↔	Altra asportazione di tessuti molli, Estremità inferiore	83.73.11 ↔	Reinserzione di tendini, Spalla e ascella
83.49.39 ↔	Altra asportazione di tessuti molli, Altra localizzazione	83.73.12 ↔	Reinserzione di tendini, Braccio e gomito
83.5X.10 ↔	Borsectomia, Testa e collo	83.73.13 ↔	Reinserzione di tendini, Avambraccio
83.5X.11 ↔	Borsectomia, Spalla e ascella	83.73.14 ↔	Reinserzione di tendini, Parete toracica, addome e dorso
83.5X.12 ↔	Borsectomia, Braccio e gomito	83.73.15 ↔	Reinserzione di tendini, Regione inguinale e genitale e natiche
83.5X.13 ↔	Borsectomia, Avambraccio	83.73.16 ↔	Reinserzione di tendini, Estremità inferiore
83.5X.14 ↔	Borsectomia, Parete toracica, addome e dorso	83.73.19 ↔	Reinserzione di tendini, Altra localizzazione
83.5X.15 ↔	Borsectomia, Regione inguinale e genitale e natiche	83.74.10 ↔	Reinserzione di muscoli, Testa e collo
83.5X.16 ↔	Borsectomia, Estremità inferiore	83.74.11 ↔	Reinserzione di muscoli, Spalla e ascella
83.5X.19 ↔	Borsectomia, Altra localizzazione	83.74.12 ↔	Reinserzione di muscoli, Braccio e gomito
83.61.10 ↔	Sutura di guaina tendinea, Testa e collo	83.74.13 ↔	Reinserzione di muscoli, Avambraccio
83.61.11 ↔	Sutura di guaina tendinea, Spalla e ascella	83.74.14 ↔	Reinserzione di muscoli, Parete toracica, addome e dorso
83.61.12 ↔	Sutura di guaina tendinea, Braccio e gomito	83.74.15 ↔	Reinserzione di muscoli, Regione inguinale e genitale e natiche
83.61.13 ↔	Sutura di guaina tendinea, Avambraccio	83.74.16 ↔	Reinserzione di muscoli, Estremità inferiore
83.61.14 ↔	Sutura di guaina tendinea, Parete toracica, addome e dorso	83.74.19 ↔	Reinserzione di muscoli, Altra localizzazione
83.61.15 ↔	Sutura di guaina tendinea, Regione inguinale e genitale e natiche	83.75.10 ↔	Trasferimento o trapianto di tendini, Testa e collo
83.61.16 ↔	Sutura di guaina tendinea, Estremità inferiore	83.75.11 ↔	Trasferimento o trapianto di tendini, Spalla e ascella
83.61.19 ↔	Sutura di guaina tendinea, Altra localizzazione	83.75.12 ↔	Trasferimento o trapianto di tendini, Braccio e gomito
83.62.10 ↔	Sutura differita di tendini, Testa e collo	83.75.13 ↔	Trasferimento o trapianto di tendini, Avambraccio
83.62.11 ↔	Sutura differita di tendini, Spalla e ascella	83.75.14 ↔	Trasferimento o trapianto di tendini, Parete toracica, addome e dorso
83.62.12 ↔	Sutura differita di tendini, Braccio e gomito	83.75.15 ↔	Trasferimento o trapianto di tendini, Regione inguinale e genitale e natiche
83.62.13 ↔	Sutura differita di tendini, Avambraccio	83.75.16 ↔	Trasferimento o trapianto di tendini, Estremità inferiore
83.62.14 ↔	Sutura differita di tendini, Parete toracica, addome e dorso	83.75.19 ↔	Trasferimento o trapianto di tendini, Altra localizzazione
83.62.15 ↔	Sutura differita di tendini, Regione inguinale e genitale e natiche	83.75.99 ↔	Trasferimento o trapianto di tendini, altro
83.62.16 ↔	Sutura differita di tendini, Estremità inferiore		
83.62.19 ↔	Sutura differita di tendini, Altra localizzazione		
83.64.10 ↔	Altra sutura di tendini, Testa e collo		



83.76.10 ↔	Altra trasposizione di tendini, Testa e collo	83.82.35 ↔	Innesto di lembo osteomiocutaneo o osteofasciocutaneo, Regione inguinale e genitale e natiche
83.76.11 ↔	Altra trasposizione di tendini, Spalla e ascella	83.82.36 ↔	Innesto di lembo osteomiocutaneo o osteofasciocutaneo, Estremità inferiore
83.76.12 ↔	Altra trasposizione di tendini, Braccio e gomito	83.82.39 ↔	Innesto di lembo osteomiocutaneo o osteofasciocutaneo, Altra localizzazione
83.76.13 ↔	Altra trasposizione di tendini, Avambraccio	83.82.40 ↔	Innesto di altro lembo con anastomosi microvascolare da muscolo o fascia, Testa e collo
83.76.14 ↔	Altra trasposizione di tendini, Parete toracica e dorso	83.82.41 ↔	Innesto di altro lembo con anastomosi microvascolare da muscolo o fascia, Spalla e ascella
83.76.15 ↔	Altra trasposizione di tendini, Regione inguinale e genitale e natiche	83.82.42 ↔	Innesto di altro lembo con anastomosi microvascolare da muscolo o fascia, Braccio e gomito
83.76.16 ↔	Altra trasposizione di tendini, Estremità inferiore	83.82.43 ↔	Innesto di altro lembo con anastomosi microvascolare da muscolo o fascia, Avambraccio
83.76.19 ↔	Altra trasposizione di tendini, Altra localizzazione	83.82.44 ↔	Innesto di altro lembo con anastomosi microvascolare da muscolo o fascia, Parete toracica, addome e dorso
83.76.99 ↔	Altra trasposizione di tendini, altro	83.82.45 ↔	Innesto di altro lembo con anastomosi microvascolare da muscolo o fascia, Regione inguinale e genitale e natiche
83.77.10 ↔	Trasferimento o trapianto di muscoli, Testa e collo	83.82.46 ↔	Innesto di altro lembo con anastomosi microvascolare da muscolo o fascia, Estremità inferiore
83.77.11 ↔	Trasferimento o trapianto di muscoli, Spalla e ascella	83.82.47 ↔	Innesto di altro lembo con anastomosi microvascolare da muscolo o fascia, Altra localizzazione
83.77.12 ↔	Trasferimento o trapianto di muscoli, Braccio e gomito	83.83 ↔	Ricostruzione di puleggia tendinea
83.77.13 ↔	Trasferimento o trapianto di muscoli, Avambraccio	83.84 ↔	Correzione di piede torto, NAC
83.77.14 ↔	Trasferimento o trapianto di muscoli, Parete toracica, addome e dorso	83.85.10 ↔	Allungamento di muscolo o tendine, Testa e collo
83.77.15 ↔	Trasferimento o trapianto di muscoli, Regione inguinale e genitale e natiche	83.85.11 ↔	Allungamento di muscolo o tendine, Spalla e ascella
83.77.16 ↔	Trasferimento o trapianto di muscoli, Estremità inferiore	83.85.12 ↔	Allungamento di muscolo o tendine, Braccio e gomito
83.77.19 ↔	Trasferimento o trapianto di muscoli, Altra localizzazione	83.85.13 ↔	Allungamento di muscolo o tendine, Avambraccio
83.79 ↔	Altra trasposizione di muscoli	83.85.14 ↔	Allungamento di muscolo o tendine, Parete toracica, addome e dorso
83.81.10 ↔	Innesto tendineo, Testa e collo	83.85.15 ↔	Allungamento di muscolo o tendine, Regione inguinale e genitale e natiche
83.81.11 ↔	Innesto tendineo, Spalla e ascella	83.85.16 ↔	Allungamento di muscolo o tendine, Estremità inferiore
83.81.12 ↔	Innesto tendineo, Braccio e gomito	83.85.19 ↔	Allungamento di muscolo o tendine, Altra localizzazione
83.81.13 ↔	Innesto tendineo, Avambraccio	83.85.20 ↔	Accorciamento di muscolo o tendine, Testa e collo
83.81.14 ↔	Innesto tendineo, Parete toracica, addome e dorso	83.85.21 ↔	Accorciamento di muscolo o tendine, Spalla e ascella
83.81.15 ↔	Innesto tendineo, Regione inguinale e genitale e natiche	83.85.22 ↔	Accorciamento di muscolo o tendine, Braccio e gomito
83.81.16 ↔	Innesto tendineo, Estremità inferiore	83.85.23 ↔	Accorciamento di muscolo o tendine, Avambraccio
83.81.19 ↔	Innesto tendineo, Altra localizzazione	83.85.24 ↔	Accorciamento di muscolo o tendine, Parete toracica, addome e dorso
83.81.99 ↔	Innesto tendineo, altro	83.85.25 ↔	Accorciamento di muscolo o tendine, Regione inguinale e genitale e natiche
83.82.09 ↔	Innesto di muscoli o fasce, altro	83.85.26 ↔	Accorciamento di muscolo o tendine, Estremità inferiore
83.82.10 ↔	Innesto di fascia, Testa e collo	83.85.29 ↔	Accorciamento di muscolo o tendine, Altra localizzazione
83.82.11 ↔	Innesto di fascia, Spalla e ascella	83.86 ↔	Plastica del quadricipite
83.82.12 ↔	Innesto di fascia, Braccio e gomito	83.87.10 ↔	Mioplastica, Testa e collo
83.82.13 ↔	Innesto di fascia, Avambraccio	83.87.11 ↔	Mioplastica, Spalla e ascella
83.82.14 ↔	Innesto di fascia, Parete toracica, addome e dorso	83.87.12 ↔	Mioplastica, Braccio e gomito
83.82.15 ↔	Innesto di fascia, Regione inguinale e genitale e natiche	83.87.13 ↔	Mioplastica, Avambraccio
83.82.16 ↔	Innesto di fascia, Estremità inferiore	83.87.14 ↔	Mioplastica, Parete toracica, addome e dorso
83.82.19 ↔	Innesto di fascia, Altra localizzazione	83.87.15 ↔	Mioplastica, Regione inguinale e genitale e natiche
83.82.20 ↔	Innesto di lembo muscolare o fasciale locale, Testa e collo	83.87.16 ↔	Mioplastica, Estremità inferiore
83.82.21 ↔	Innesto di lembo muscolare o fasciale locale, Spalla e ascella	83.88.10 ↔	Rinforzo di tendine, Testa e collo
83.82.22 ↔	Innesto di lembo muscolare o fasciale locale, Braccio e gomito	83.88.11 ↔	Rinforzo di tendine, Spalla e ascella
83.82.23 ↔	Innesto di lembo muscolare o fasciale locale, Avambraccio	83.88.12 ↔	Rinforzo di tendine, Braccio e gomito
83.82.24 ↔	Innesto di lembo muscolare o fasciale locale, Parete toracica, addome e dorso	83.88.13 ↔	Rinforzo di tendine, Avambraccio
83.82.25 ↔	Innesto di lembo muscolare o fasciale locale, Regione inguinale e genitale e natiche	83.88.14 ↔	Rinforzo di tendine, Parete toracica, addome e dorso
83.82.26 ↔	Innesto di lembo muscolare o fasciale locale, Estremità inferiore	83.88.15 ↔	Rinforzo di tendine, Regione inguinale e genitale e natiche
83.82.29 ↔	Innesto di lembo muscolare o fasciale locale, Altra localizzazione		
83.82.30 ↔	Innesto di lembo osteomiocutaneo o osteofasciocutaneo, Testa e collo		
83.82.31 ↔	Innesto di lembo osteomiocutaneo o osteofasciocutaneo, Spalla e ascella		
83.82.32 ↔	Innesto di lembo osteomiocutaneo o osteofasciocutaneo, Braccio e gomito		
83.82.33 ↔	Innesto di lembo osteomiocutaneo o osteofasciocutaneo, Avambraccio		
83.82.34 ↔	Innesto di lembo osteomiocutaneo o osteofasciocutaneo, Parete toracica, addome e dorso		

83.88.16 ↔	Rinforzo di tendine, Estremità inferiore	83.89.91 ↔	Altri interventi di plastica sulle fasce, Spalla e ascella
83.88.19 ↔	Rinforzo di tendine, Altra localizzazione	83.89.92 ↔	Altri interventi di plastica sulle fasce, Braccio e gomito
83.88.20 ↔	Tenoplastica sostitutiva, Testa e collo	83.89.93 ↔	Altri interventi di plastica sulle fasce, Avambraccio
83.88.21 ↔	Tenoplastica sostitutiva, Spalla e ascella	83.89.94 ↔	Altri interventi di plastica sulle fasce, Parete toracica, addome e dorso
83.88.22 ↔	Tenoplastica sostitutiva, Braccio e gomito	83.89.95 ↔	Altri interventi di plastica sulle fasce, Regione inguinale e genitale e natiche
83.88.23 ↔	Tenoplastica sostitutiva, Avambraccio	83.89.96 ↔	Altri interventi di plastica sulle fasce, Estremità inferiore
83.88.24 ↔	Tenoplastica sostitutiva, Parete toracica, addome e dorso	83.8A.30 ↔	Revisione di altra plastica con lembo con anastomosi microvascolare da muscolo o fascia, testa e collo
83.88.25 ↔	Tenoplastica sostitutiva, Regione inguinale e genitale e natiche	83.8A.31 ↔	Revisione di altra plastica con lembo con anastomosi microvascolare da muscolo o fascia, spalla e ascella
83.88.26 ↔	Tenoplastica sostitutiva, Estremità inferiore	83.8A.32 ↔	Revisione di altra plastica con lembo con anastomosi microvascolare da muscolo o fascia, braccio e gomito
83.88.29 ↔	Tenoplastica sostitutiva, Altra localizzazione	83.8A.33 ↔	Revisione di altra plastica con lembo con anastomosi microvascolare da muscolo o fascia,avambraccio
83.88.30 ↔	Creazione di un letto per l'innesto di tendini, Testa e collo	83.8A.34 ↔	Revisione di altra plastica con lembo con anastomosi microvascolare da muscolo o fascia, parete toracica, addome e dorso
83.88.31 ↔	Creazione di un letto per l'innesto di tendini, Spalla e ascella	83.8A.35 ↔	Revisione di altra plastica con lembo con anastomosi microvascolare da muscolo o fascia, regione inguinale e genitale e natiche
83.88.32 ↔	Creazione di un letto per l'innesto di tendini, Braccio e gomito	83.8A.36 ↔	Revisione di altra plastica con lembo con anastomosi microvascolare da muscolo o fascia, estremità inferiore
83.88.33 ↔	Creazione di un letto per l'innesto di tendini, Avambraccio	83.8A.39 ↔	Revisione di altra plastica con lembo con anastomosi microvascolare da muscolo o fascia, altra localizzazione
83.88.34 ↔	Creazione di un letto per l'innesto di tendini, Parete toracica, addome e dorso	83.91.10 ↔	Lisi di aderenze di muscoli, tendini, fasce e borse, Testa e collo
83.88.35 ↔	Creazione di un letto per l'innesto di tendini, Regione inguinale e genitale e natiche	83.91.11 ↔	Lisi di aderenze di muscoli, tendini, fasce e borse, Spalla e ascella
83.88.36 ↔	Creazione di un letto per l'innesto di tendini, Estremità inferiore	83.91.12 ↔	Lisi di aderenze di muscoli, tendini, fasce e borse, Braccio e gomito
83.88.39 ↔	Creazione di un letto per l'innesto di tendini, Altra localizzazione	83.91.13 ↔	Lisi di aderenze di muscoli, tendini, fasce e borse, Avambraccio
83.88.40 ↔	Tenodesi, Testa e collo	83.91.14 ↔	Lisi di aderenze di muscoli, tendini, fasce e borse, Parete toracica, addome e dorso
83.88.41 ↔	Tenodesi, Spalla e ascella	83.91.15 ↔	Lisi di aderenze di muscoli, tendini, fasce e borse, Regione inguinale e genitale e natiche
83.88.42 ↔	Tenodesi, Braccio e gomito	83.91.16 ↔	Lisi di aderenze di muscoli, tendini, fasce e borse, Estremità inferiore
83.88.43 ↔	Tenodesi, Avambraccio	83.99.10 ↔	Altri interventi su tendini, Testa e collo
83.88.44 ↔	Tenodesi, Parete toracica, addome e dorso	83.99.11 ↔	Altri interventi su tendini, Spalla e ascella
83.88.45 ↔	Tenodesi, Regione inguinale e genitale e natiche	83.99.12 ↔	Altri interventi su tendini, Braccio e gomito
83.88.46 ↔	Tenodesi, Estremità inferiore	83.99.13 ↔	Altri interventi su tendini, Avambraccio
83.88.49 ↔	Tenodesi, Altra localizzazione	83.99.14 ↔	Altri interventi su tendini, Parete toracica, addome e dorso
83.88.90 ↔	Altri interventi di plastica sui tendini, Testa e collo	83.99.15 ↔	Altri interventi su tendini, Regione inguinale e genitale e natiche
83.88.91 ↔	Altri interventi di plastica sui tendini, Spalla e ascella	83.99.16 ↔	Altri interventi su tendini, Estremità inferiore
83.88.92 ↔	Altri interventi di plastica sui tendini, Braccio e gomito	83.99.20 ↔	Altri interventi su muscoli, fasce e borse, Testa e collo
83.88.93 ↔	Altri interventi di plastica sui tendini, Avambraccio	83.99.21 ↔	Altri interventi su muscoli, fasce e borse, Spalla e ascella
83.88.94 ↔	Altri interventi di plastica sui tendini, Parete toracica, addome e dorso	83.99.22 ↔	Altri interventi su muscoli, fasce e borse, Braccio e gomito
83.88.95 ↔	Altri interventi di plastica sui tendini, Regione inguinale e genitale e natiche	83.99.23 ↔	Altri interventi su muscoli, fasce e borse, Avambraccio
83.88.96 ↔	Altri interventi di plastica sui tendini, Estremità inferiore	83.99.24 ↔	Altri interventi su muscoli, fasce e borse, Parete toracica, addome e dorso
83.89.10 ↔	Allungamento, accorciamento o raddoppiamento di fascia, Testa e collo	83.99.25 ↔	Altri interventi su muscoli, fasce e borse, Regione inguinale e genitale e natiche
83.89.11 ↔	Allungamento, accorciamento o raddoppiamento di fascia, Spalla e ascella	83.99.26 ↔	Altri interventi su muscoli, fasce e borse, Estremità inferiore
83.89.12 ↔	Allungamento, accorciamento o raddoppiamento di fascia, Braccio e gomito	83.99.30 ↔	Revisione senza sostituzione di stimolatore dei muscoli scheletrici
83.89.13 ↔	Allungamento, accorciamento o raddoppiamento di fascia, Avambraccio	84.00 ↔	Amputazione dell'arto superiore, NAS
83.89.14 ↔	Allungamento, accorciamento o raddoppiamento di fascia, Parete toracica, addome e dorso		
83.89.15 ↔	Allungamento, accorciamento o raddoppiamento di fascia, Regione inguinale e genitale e natiche		
83.89.16 ↔	Allungamento, accorciamento o raddoppiamento di fascia, Estremità inferiore		
83.89.20 ↔	Copertura di difetto della fascia, Testa e collo		
83.89.21 ↔	Copertura di difetto della fascia, Spalla e ascella		
83.89.22 ↔	Copertura di difetto della fascia, Braccio e gomito		
83.89.23 ↔	Copertura di difetto della fascia, Avambraccio		
83.89.24 ↔	Copertura di difetto della fascia, Parete toracica, addome e dorso		
83.89.25 ↔	Copertura di difetto della fascia, Regione inguinale e genitale e natiche		
83.89.26 ↔	Copertura di difetto della fascia, Estremità inferiore		
83.89.90 ↔	Altri interventi di plastica sulle fasce, Testa e collo		

84.01 ↔	Amputazione e disarticolazione di dita della mano (ad eccezione del pollice)	85.24 ↔	Asportazione di tessuto ectopico della mammella
84.02 ↔	Amputazione e disarticolazione del pollice	85.25 ↔	Asportazione del capezzolo
84.03.00 ↔	Amputazione della mano, NAS	85.6 ↔	Mastopessia
84.03.10 ↔	Amputazione completa della mano a livello del carpo o metacarpo	85.A0 ↔	Mastectomia, NAS
84.03.99 ↔	Amputazione della mano, altro	85.A1 ↔	Mastectomia parziale
84.04 ↔	Disarticolazione del polso	85.A2.11 ↔	Mastectomia con risparmio cutaneo con asportazione completa del tessuto ghiandolare, senza ulteriori misure
84.05 ↔	Amputazione a livello dell'avambraccio	85.A2.12 ↔	Mastectomia con risparmio cutaneo con asportazione completa del tessuto ghiandolare, con mastopessia
84.06 ↔	Disarticolazione del gomito	85.A3.11 ↔	Mastectomia con risparmio di areola e capezzolo con asportazione completa del tessuto ghiandolare, senza ulteriori misure
84.07 ↔	Amputazione a livello dell'omero	85.A3.12 ↔	Mastectomia con risparmio di areola e capezzolo con asportazione completa del tessuto ghiandolare, con mastopessia
84.08 ↔	Disarticolazione della spalla	85.A4 ↔	Mastectomia semplice
84.09 ↔	Amputazione intertoracoscopolare	85.A5 ↔	Mastectomia semplice allargata
84.10 ↔	Amputazione dell'arto inferiore, NAS	85.A6.11 ↔	Mastectomia radicale senza resezione parziale della parete toracica
84.11 ↔	Amputazione di dita del piede	85.A6.12 ↔	Mastectomia radicale con resezione parziale della parete toracica
84.12 ↔	Amputazione a livello del piede	85.A7 ↔	Mastectomia radicale monolaterale allargata
84.13 ↔	Disarticolazione della caviglia	85.A8 ↔	Mammectomia per ginecomastia
84.14 ↔	Amputazione della caviglia a livello dei malleoli della tibia e fibula	85.A9 ↔	Mastectomia, altro
84.15 ↔	Altra amputazione al di sotto del ginocchio	85.B ↔	Mammoplastica riduttiva
84.16 ↔	Disarticolazione del ginocchio	85.D0 ↔	Mammoplastica di ingrandimento, NAS
84.17 ↔	Amputazione al di sopra del ginocchio	85.D1 ↔	Iniezione mammoplastica di ingrandimento
84.18 ↔	Disarticolazione dell'anca	85.D2 ↔	Impianto di protesi mammaria per aumento del volume
84.19 ↔	Amputazione addomino-pelvica	85.D9 ↔	Mammoplastica di ingrandimento, altro
84.20 ↔	Reimpianto di un'estremità, NAS	85.E0 ↔	Impianto di protesi mammaria, NAS
84.21 ↔	Reimpianto del pollice della mano	85.E1 ↔	Impianto di protesi mammaria, per ricostruzione primaria
84.22 ↔	Reimpianto di dita della mano (ad eccezione del pollice)	85.E2 ↔	Impianto di protesi mammaria, per ricostruzione secondaria
84.23.00 ↔	Reimpianto di avambraccio, polso o mano, NAS	85.E9 ↔	Impianto di protesi mammaria, altro
84.23.10 ↔	Reimpianto di avambraccio	85.F1 ↔	Revisione senza sostituzione di protesi della mammella
84.23.12 ↔	Reimpianto del metacarpo	85.F2.00 ↔	Rimozione di protesi della mammella, NAS
84.23.13 ↔	Reimpianto del polso	85.F2.09 ↔	Rimozione di protesi della mammella, altro
84.23.99 ↔	Reimpianto di avambraccio, polso o mano, altro	85.F2.11 ↔	Rimozione di protesi della mammella, con capsulotomia
84.24.00 ↔	Reimpianto a livello del gomito o del braccio, NAS	85.F2.12 ↔	Rimozione di protesi della mammella, con capsulectomia
84.24.11 ↔	Reimpianto a livello del gomito	85.G1 ↔	Sutura del capezzolo (dopo lacerazione)
84.24.12 ↔	Reimpianto del braccio	85.G2 ↔	Trasposizione del capezzolo
84.24.99 ↔	Reimpianto a livello del gomito o del braccio, altro	85.G4.12 ↔	Ricostruzione del capezzolo con lembo locale
84.25 ↔	Reimpianto di dito del piede	85.G5.12 ↔	Ricostruzione dell'areola con lembo locale
84.26 ↔	Reimpianto del piede	85.H1 ↔	Innesto cutaneo autologo a tutto spessore nella mammella
84.27.00 ↔	Reimpianto della gamba o della caviglia, NAS	85.H2 ↔	Innesto cutaneo autologo frazionato nella mammella
84.27.11 ↔	Reimpianto a livello del ginocchio	85.I1 ↔	Plastica con lembo su cute e tessuto sottocutaneo della mammella
84.27.12 ↔	Reimpianto della gamba	85.I2 ↔	Plastica con lembo peduncolato su cute e tessuto sottocutaneo della mammella
84.27.99 ↔	Reimpianto della gamba o della caviglia, altro	85.J2 ↔	Inserzione di espansore tessutale nella mammella
84.28 ↔	Reimpianto della coscia	85.K0 ↔	Interventi di plastica sulla mammella, NAS
84.29 ↔	Reimpianto di un'estremità, altro	85.K3.11 ↔	Mammoplastica con innesto muscolocutaneo libero
84.3X.00 ↔	Revisione del moncone di amputazione, NAS	85.K3.12 ↔	Plastica muscolocutanea con lembo di gracile
84.3X.10 ↔	Revisione del moncone di amputazione, Regione della spalla e del braccio	85.K3.13 ↔	Lembo perforatore (S-GAP) dell'arteria gluteale superiore
84.3X.11 ↔	Revisione del moncone di amputazione, Regione dell'avambraccio	85.K3.14 ↔	Lembo perforatore (I-GAP) dell'arteria gluteale inferiore
84.3X.12 ↔	Revisione del moncone di amputazione, Regione della mano	85.K4.11 ↔	Mammoplastica con lembo perforatore (DIEP) dell'arteria epigastrica inferiore
84.3X.13 ↔	Revisione del moncone di amputazione, Estremità inferiore	85.K4.12 ↔	Lembo (SIEA) dell'arteria epigastrica inferiore superficiale
84.3X.19 ↔	Revisione del moncone di amputazione, Altra localizzazione	85.K5 ↔	Mammoplastica con innesto (lembo) muscolocutaneo peduncolato
84.3X.99 ↔	Revisione del moncone di amputazione, altro		
84.53.00 ↔	Impianto di dispositivo interno di allungamento di ossa degli arti con trazione cinetica, NAS		
84.53.10 ↔	Impianto di sistema interno di allungamento o trasporto di ossa non motorizzato		
84.53.11 ↔	Impianto di sistema interno di allungamento o trasporto di ossa motorizzato		
84.53.99 ↔	Impianto di dispositivo interno di allungamento di ossa degli arti con trazione cinetica, altro		
84.54 ↔	Impianto di altro dispositivo interno di allungamento di ossa degli arti		
84.92 ↔	Separazione di gemelli siamesi uguali		
84.93 ↔	Separazione di gemelli siamesi diseguali		
84.99.14 ↔	Plastica di Borggreve		
84.99.31 ↔	Trapianto di avambraccio, polso o mano		

85.K6.13 ↔	Revisione di plastica con lembo miocutaneo e cutaneo-adiposo della mammella, con nuova confezione e correzione dell'anastomosi vascolare	86.42.18 ↔	Asportazione radicale e ampia di lesione o tessuto cutaneo e sottocutaneo, con chiusura di ferita primaria, sulla regione addominale e inguinale
85.K9 ↔	Interventi di plastica sulla mammella, altro	86.42.1A ↔	Asportazione radicale e ampia di lesione o tessuto cutaneo e sottocutaneo, con chiusura di ferita primaria, sulle natiche
86.2A.31 ↔	Sbrigliamento chirurgico, di grande estensione, sul capo	86.42.1B ↔	Asportazione radicale e ampia di lesione o tessuto cutaneo e sottocutaneo, con chiusura di ferita primaria, su coscia e ginocchio
86.2A.36 ↔	Sbrigliamento chirurgico, di grande estensione, sulla mano	86.42.1C ↔	Asportazione radicale e ampia di lesione o tessuto cutaneo e sottocutaneo, con chiusura di ferita primaria, sulla gamba
86.2A.3D ↔	Sbrigliamento chirurgico, di grande estensione, sul piede	86.42.1D ↔	Asportazione radicale e ampia di lesione o tessuto cutaneo e sottocutaneo, con chiusura di ferita primaria, sul piede
86.2A.3E ↔	Sbrigliamento chirurgico, di grande estensione, in altra sede	86.43.11 ↔	Asportazione radicale e ampia di lesione o tessuto cutaneo e sottocutaneo, con copertura plastica, sul capo
86.41.11 ↔	Asportazione radicale e ampia di lesione o tessuto cutaneo e sottocutaneo, senza chiusura di ferita primaria, sul capo	86.43.12 ↔	Asportazione radicale e ampia di lesione o tessuto cutaneo e sottocutaneo, con copertura plastica, sul collo
86.41.12 ↔	Asportazione radicale e ampia di lesione o tessuto cutaneo e sottocutaneo, senza chiusura di ferita primaria, sul collo	86.43.13 ↔	Asportazione radicale e ampia di lesione o tessuto cutaneo e sottocutaneo, con copertura plastica, su spalla e ascella
86.41.13 ↔	Asportazione radicale e ampia di lesione o tessuto cutaneo e sottocutaneo, senza chiusura di ferita primaria, su spalla e ascella	86.43.14 ↔	Asportazione radicale e ampia di lesione o tessuto cutaneo e sottocutaneo, con copertura plastica, su braccio e gomito
86.41.14 ↔	Asportazione radicale e ampia di lesione o tessuto cutaneo e sottocutaneo, senza chiusura di ferita primaria, su braccio e gomito	86.43.15 ↔	Asportazione radicale e ampia di lesione o tessuto cutaneo e sottocutaneo, con copertura plastica, sull'avambraccio
86.41.15 ↔	Asportazione radicale e ampia di lesione o tessuto cutaneo e sottocutaneo, senza chiusura di ferita primaria, sull'avambraccio	86.43.16 ↔	Asportazione radicale e ampia di lesione o tessuto cutaneo e sottocutaneo, con copertura plastica, sulla mano
86.41.16 ↔	Asportazione radicale e ampia di lesione o tessuto cutaneo e sottocutaneo, senza chiusura di ferita primaria, sulla mano	86.43.17 ↔	Asportazione radicale e ampia di lesione o tessuto cutaneo e sottocutaneo, con copertura plastica, su parete toracica e dorso
86.41.17 ↔	Asportazione radicale e ampia di lesione o tessuto cutaneo e sottocutaneo, senza chiusura di ferita primaria, su parete toracica e dorso	86.43.18 ↔	Asportazione radicale e ampia di lesione o tessuto cutaneo e sottocutaneo, con copertura plastica, sulla regione addominale e inguinale
86.41.18 ↔	Asportazione radicale e ampia di lesione o tessuto cutaneo e sottocutaneo, senza chiusura di ferita primaria, sulla regione addominale e inguinale	86.43.1A ↔	Asportazione radicale e ampia di lesione o tessuto cutaneo e sottocutaneo, con copertura plastica, sulle natiche
86.41.1A ↔	Asportazione radicale e ampia di lesione o tessuto cutaneo e sottocutaneo, senza chiusura di ferita primaria, sulle natiche	86.43.1B ↔	Asportazione radicale e ampia di lesione o tessuto cutaneo e sottocutaneo, con copertura plastica, su coscia e ginocchio
86.41.1B ↔	Asportazione radicale e ampia di lesione o tessuto cutaneo e sottocutaneo, senza chiusura di ferita primaria, su coscia e ginocchio	86.43.1C ↔	Asportazione radicale e ampia di lesione o tessuto cutaneo e sottocutaneo, con copertura plastica, sulla gamba
86.41.1C ↔	Asportazione radicale e ampia di lesione o tessuto cutaneo e sottocutaneo, senza chiusura di ferita primaria, sulla gamba	86.43.1D ↔	Asportazione radicale e ampia di lesione o tessuto cutaneo e sottocutaneo, con copertura plastica, sul piede
86.41.1D ↔	Asportazione radicale e ampia di lesione o tessuto cutaneo e sottocutaneo, senza chiusura di ferita primaria, sul piede	86.6A.11 ↔	Innesto cutaneo autologo a tutto spessore, piccolo, sul capo
86.42.11 ↔	Asportazione radicale e ampia di lesione o tessuto cutaneo e sottocutaneo, con chiusura di ferita primaria, sul capo	86.6A.12 ↔	Innesto cutaneo autologo a tutto spessore, piccolo, sul collo
86.42.12 ↔	Asportazione radicale e ampia di lesione o tessuto cutaneo e sottocutaneo, con chiusura di ferita primaria, sul collo	86.6A.13 ↔	Innesto cutaneo autologo a tutto spessore, piccolo, su spalla e ascella
86.42.13 ↔	Asportazione radicale e ampia di lesione o tessuto cutaneo e sottocutaneo, con chiusura di ferita primaria, su spalla e ascella	86.6A.14 ↔	Innesto cutaneo autologo a tutto spessore, piccolo, su braccio e gomito
86.42.14 ↔	Asportazione radicale e ampia di lesione o tessuto cutaneo e sottocutaneo, con chiusura di ferita primaria, su braccio e gomito	86.6A.15 ↔	Innesto cutaneo autologo a tutto spessore, piccolo, sull'avambraccio
86.42.15 ↔	Asportazione radicale e ampia di lesione o tessuto cutaneo e sottocutaneo, con chiusura di ferita primaria, sull'avambraccio	86.6A.16 ↔	Innesto cutaneo autologo a tutto spessore, piccolo, sulla mano
86.42.16 ↔	Asportazione radicale e ampia di lesione o tessuto cutaneo e sottocutaneo, con chiusura di ferita primaria, sulla mano	86.6A.17 ↔	Innesto cutaneo autologo a tutto spessore, piccolo, su parete toracica e dorso
86.42.17 ↔	Asportazione radicale e ampia di lesione o tessuto cutaneo e sottocutaneo, con chiusura di ferita primaria, su parete toracica e dorso	86.6A.18 ↔	Innesto cutaneo autologo a tutto spessore, piccolo, sulla regione addominale e inguinale
		86.6A.1A ↔	Innesto cutaneo autologo a tutto spessore, piccolo, sulle natiche
		86.6A.1B ↔	Innesto cutaneo autologo a tutto spessore, piccolo, su coscia e ginocchio

86.6A.1C ↔ Innesto cutaneo autologo a tutto spessore, piccolo, sulla gamba	86.6B.2B ↔ Innesto cutaneo autologo a spessore parziale, ampio, sul coscia e ginocchio
86.6A.1D ↔ Innesto cutaneo autologo a tutto spessore, piccolo, sul piede	86.6B.2C ↔ Innesto cutaneo autologo a spessore parziale, ampio, sulla gamba
86.6A.21 ↔ Innesto cutaneo autologo a tutto spessore, ampio, sul capo	86.6B.2D ↔ Innesto cutaneo autologo a spessore parziale, ampio, sul piede
86.6A.22 ↔ Innesto cutaneo autologo a tutto spessore, ampio, sul collo	86.6C.21 ↔ Sostituzione permanente di pelle con materiale di sostituzione di derma-epidermide a due strati, ampia, sul capo
86.6A.23 ↔ Innesto cutaneo autologo a tutto spessore, ampio, su spalla e ascella	86.6C.26 ↔ Sostituzione permanente di pelle con materiale di sostituzione di derma-epidermide a due strati, ampia, sulla mano
86.6A.24 ↔ Innesto cutaneo autologo a tutto spessore, ampio, su braccio e gomito	86.6C.2D ↔ Sostituzione permanente di pelle con materiale di sostituzione di derma-epidermide a due strati, ampia, sul piede
86.6A.25 ↔ Innesto cutaneo autologo a tutto spessore, ampio, sull'avambraccio	86.6C.2E ↔ Sostituzione permanente di pelle con materiale di sostituzione di derma-epidermide a due strati, ampia, in altra sede
86.6A.26 ↔ Innesto cutaneo autologo a tutto spessore, ampio, sulla mano	86.6D.11 ↔ Revisione di innesto cutaneo libero e di sostituzione permanente di pelle, sul capo
86.6A.27 ↔ Innesto cutaneo autologo a tutto spessore, ampio, su parete toracica e dorso	86.6D.16 ↔ Revisione di innesto cutaneo libero e di sostituzione permanente di pelle, sulla mano
86.6A.28 ↔ Innesto cutaneo autologo a tutto spessore, ampio, sulla regione addominale e inguinale	86.6D.1D ↔ Revisione di innesto cutaneo libero e di sostituzione permanente di pelle, sul piede
86.6A.2A ↔ Innesto cutaneo autologo a tutto spessore, ampio, sulle natiche	86.6D.1E ↔ Revisione di innesto cutaneo libero e di sostituzione permanente di pelle, in altra sede
86.6A.2B ↔ Innesto cutaneo autologo a tutto spessore, ampio, sul coscia e ginocchio	86.7A.21 ↔ Plastica di allungamento, ampia, sul capo
86.6A.2C ↔ Innesto cutaneo autologo a tutto spessore, ampio, sulla gamba	86.7A.26 ↔ Plastica di allungamento, ampia, sulla mano
86.6A.2D ↔ Innesto cutaneo autologo a tutto spessore, ampio, sul piede	86.7A.2D ↔ Plastica di allungamento, ampia, sul piede
86.6B.11 ↔ Innesto cutaneo autologo a spessore parziale, piccolo, sul capo	86.7A.2E ↔ Plastica di allungamento, ampia, di altra sede
86.6B.12 ↔ Innesto cutaneo autologo a spessore parziale, piccolo, sul collo	86.7A.31 ↔ Plastica di avanzamento e rotazione, piccola, sul capo
86.6B.13 ↔ Innesto cutaneo autologo a spessore parziale, piccolo, su spalla e ascella	86.7A.36 ↔ Plastica di avanzamento e rotazione, piccola, sulla mano
86.6B.14 ↔ Innesto cutaneo autologo a spessore parziale, piccolo, su braccio e gomito	86.7A.3D ↔ Plastica di avanzamento e rotazione, piccola, sul piede
86.6B.15 ↔ Innesto cutaneo autologo a spessore parziale, piccolo, sull'avambraccio	86.7A.3E ↔ Plastica di avanzamento e rotazione, piccola, in altra sede
86.6B.16 ↔ Innesto cutaneo autologo a spessore parziale, piccolo, sulla mano	86.7A.41 ↔ Plastica di avanzamento e rotazione, ampia, sul capo
86.6B.17 ↔ Innesto cutaneo autologo a spessore parziale, piccolo, su parete toracica e dorso	86.7A.46 ↔ Plastica di avanzamento e rotazione, ampia, sulla mano
86.6B.18 ↔ Innesto cutaneo autologo a spessore parziale, piccolo, sulla regione addominale e inguinale	86.7A.4D ↔ Plastica di avanzamento e rotazione, ampia, sul piede
86.6B.1A ↔ Innesto cutaneo autologo a spessore parziale, piccolo, sulle natiche	86.7A.4E ↔ Plastica di avanzamento e rotazione, ampia, in altra sede
86.6B.1B ↔ Innesto cutaneo autologo a spessore parziale, piccolo, su coscia e ginocchio	86.7A.51 ↔ Plastica di trasposizione (VY), piccola, sul capo
86.6B.1C ↔ Innesto cutaneo autologo a spessore parziale, piccolo, sulla gamba	86.7A.56 ↔ Plastica di trasposizione (VY), piccola, sulla mano
86.6B.1D ↔ Innesto cutaneo autologo a spessore parziale, piccolo, sul piede	86.7A.5D ↔ Plastica di trasposizione (VY), piccola, sul piede
86.6B.21 ↔ Innesto cutaneo autologo a spessore parziale, ampio, sul capo	86.7A.5E ↔ Plastica di trasposizione (VY), piccola, in altra sede
86.6B.22 ↔ Innesto cutaneo autologo a spessore parziale, ampio, sul collo	86.7A.61 ↔ Plastica di trasposizione (VY), ampia, sul capo
86.6B.23 ↔ Innesto cutaneo autologo a spessore parziale, ampio, su spalla e ascella	86.7A.66 ↔ Plastica di trasposizione (VY), ampia, sulla mano
86.6B.24 ↔ Innesto cutaneo autologo a spessore parziale, ampio, su braccio e gomito	86.7A.6D ↔ Plastica di trasposizione (VY), ampia, sul piede
86.6B.25 ↔ Innesto cutaneo autologo a spessore parziale, ampio, sull'avambraccio	86.7A.6E ↔ Plastica di trasposizione (VY), ampia, in altra sede
86.6B.26 ↔ Innesto cutaneo autologo a spessore parziale, ampio, sulla mano	86.7A.71 ↔ Plastica con lembo ad isola, piccola, sul capo
86.6B.27 ↔ Innesto cutaneo autologo a spessore parziale, ampio, su parete toracica e dorso	86.7A.76 ↔ Plastica con lembo ad isola, piccola, sulla mano
86.6B.28 ↔ Innesto cutaneo autologo a spessore parziale, ampio, sulla regione addominale e inguinale	86.7A.7D ↔ Plastica con lembo ad isola, piccola, sul piede
86.6B.2A ↔ Innesto cutaneo autologo a spessore parziale, ampio, sulle natiche	86.7A.7E ↔ Plastica con lembo ad isola, piccola, in altra sede
	86.7A.81 ↔ Plastica con lembo ad isola, ampia, sul capo
	86.7A.86 ↔ Plastica con lembo ad isola, ampia, sulla mano
	86.7A.8D ↔ Plastica con lembo ad isola, ampia, sul piede
	86.7A.8E ↔ Plastica con lembo ad isola, ampia, in altra sede
	86.7A.91 ↔ Plastica con lembo locale su pelle e tessuto sottocutaneo, altra, sul capo
	86.7A.96 ↔ Plastica con lembo locale su pelle e tessuto sottocutaneo, altra, sulla mano
	86.7A.9D ↔ Plastica con lembo locale su pelle e tessuto sottocutaneo, altra, sul piede
	86.7A.9E ↔ Plastica con lembo locale su pelle e tessuto sottocutaneo, altra, di altra sede
	86.7A.B6 ↔ Plastica a Z, ampia, sulla mano
	86.7A.D6 ↔ Plastica a W, ampia, sulla mano
	86.7B.11 ↔ Plastica con lembo regionale pedunculato, sul capo

86.7B.12 ↔	Plastica con lembo regionale peduncolato, sul collo	86.7E.2E ↔	Revisione di plastica con lembo regionale peduncolato, in altra sede
86.7B.13 ↔	Plastica con lembo regionale peduncolato, su spalla e ascella	86.7E.31 ↔	Revisione di plastica con lembo a distanza peduncolato, sul capo
86.7B.14 ↔	Plastica con lembo regionale peduncolato, su braccio e gomito	86.7E.36 ↔	Revisione di plastica con lembo a distanza peduncolato, sulla mano
86.7B.15 ↔	Plastica con lembo regionale peduncolato, sull'avambraccio	86.7E.3D ↔	Revisione di plastica con lembo a distanza peduncolato, sul piede
86.7B.16 ↔	Plastica con lembo regionale peduncolato, sulla mano	86.7E.3E ↔	Revisione di plastica con lembo a distanza peduncolato, in altra sede
86.7B.17 ↔	Plastica con lembo regionale peduncolato, su parete toracica e dorso	86.7E.41 ↔	Revisione di plastica con lembo libero con anastomosi microvascolare, sul capo
86.7B.18 ↔	Plastica con lembo regionale peduncolato, sulla regione addominale e inguinale	86.7E.46 ↔	Revisione di plastica con lembo libero con anastomosi microvascolare, sulla mano
86.7B.1A ↔	Plastica con lembo regionale peduncolato, sulle natiche	86.7E.4D ↔	Revisione di plastica con lembo libero con anastomosi microvascolare, sul piede
86.7B.1B ↔	Plastica con lembo regionale peduncolato, su coscia e ginocchio	86.7E.4E ↔	Revisione di plastica con lembo libero con anastomosi microvascolare, in altra sede
86.7B.1C ↔	Plastica con lembo regionale peduncolato, sulla gamba	86.81 ↔	Riparazione di difetti del viso
86.7B.1D ↔	Plastica con lembo regionale peduncolato, sul piede	86.82 ↔	Ritidectomia facciale
86.7C.11 ↔	Plastica con lembo a distanza peduncolato, sul capo	86.83.11 ↔	Intervento di plastica riduttiva su capo e collo
86.7C.12 ↔	Plastica con lembo a distanza peduncolato, sul collo	86.83.12 ↔	Intervento di plastica riduttiva su spalla e braccio
86.7C.13 ↔	Plastica con lembo a distanza peduncolato, su spalla e ascella	86.83.13 ↔	Intervento di plastica riduttiva sull'avambraccio
86.7C.14 ↔	Plastica con lembo a distanza peduncolato, su braccio e gomito	86.83.14 ↔	Intervento di plastica riduttiva sulla mano
86.7C.15 ↔	Plastica con lembo a distanza peduncolato, sull'avambraccio	86.83.1A ↔	Intervento di plastica riduttiva sull'addome
86.7C.16 ↔	Plastica con lembo a distanza peduncolato, sulla mano	86.83.1B ↔	Intervento di plastica riduttiva su schiena o fianchi
86.7C.17 ↔	Plastica con lembo a distanza peduncolato, su parete toracica e dorso	86.83.1C ↔	Intervento di plastica riduttiva sincrono su addome, fianchi nonché schiena
86.7C.18 ↔	Plastica con lembo a distanza peduncolato, sulla regione addominale e inguinale	86.83.1D ↔	Intervento di plastica riduttiva sulla regione inguinale e genitale
86.7C.1A ↔	Plastica con lembo a distanza peduncolato, sulle natiche	86.83.1E ↔	Intervento di plastica riduttiva sulle natiche
86.7C.1B ↔	Plastica con lembo a distanza peduncolato, su coscia e ginocchio	86.83.1F ↔	Intervento di plastica riduttiva sulla coscia
86.7C.1C ↔	Plastica con lembo a distanza peduncolato, sulla gamba	86.83.1G ↔	Intervento di plastica riduttiva su gamba e piede
86.7C.1D ↔	Plastica con lembo a distanza peduncolato, sul piede	86.85.30 ↔	Separazione di sindattilia completa con plastica di avanzamento, plastica apicale o ricostruzione dei legamenti collaterali, della mano
86.7D.11 ↔	Plastica con lembo libero con anastomosi microvascolare, sul capo	86.85.40 ↔	Separazione di sindattilia completa con plastica di avanzamento, plastica apicale o ricostruzione dei legamenti collaterali, del piede
86.7D.12 ↔	Plastica con lembo libero con anastomosi microvascolare, sul collo	86.85.50 ↔	Asportazione di strutture doppie in caso di sindattilia o polidattilia con ricostruzione articolare, della mano
86.7D.13 ↔	Plastica con lembo libero con anastomosi microvascolare, su spalla e ascella	86.85.60 ↔	Asportazione di strutture doppie in caso di sindattilia o polidattilia con ricostruzione articolare, del piede
86.7D.14 ↔	Plastica con lembo libero con anastomosi microvascolare, su braccio e gomito	86.85.70 ↔	Correzione di polisindattilia mediante fusione di elementi doppi, della mano
86.7D.15 ↔	Plastica con lembo libero con anastomosi microvascolare, sull'avambraccio	86.85.80 ↔	Correzione di polisindattilia mediante fusione di elementi doppi, del piede
86.7D.16 ↔	Plastica con lembo libero con anastomosi microvascolare, sulla mano	86.88.D1 ↔	Copertura temporanea dei tessuti molli con materiale alloplastico, ampia, sul capo
86.7D.17 ↔	Plastica con lembo libero con anastomosi microvascolare, su parete toracica e dorso	86.88.D6 ↔	Copertura temporanea dei tessuti molli con materiale alloplastico, ampia, sulla mano
86.7D.18 ↔	Plastica con lembo libero con anastomosi microvascolare, sulla regione addominale e inguinale	86.88.DD ↔	Copertura temporanea dei tessuti molli con materiale alloplastico, ampia, sul piede
86.7D.1A ↔	Plastica con lembo libero con anastomosi microvascolare, sulle natiche	86.88.E1 ↔	Copertura temporanea dei tessuti molli tramite cute allogenica, piccola, sul capo
86.7D.1B ↔	Plastica con lembo libero con anastomosi microvascolare, su coscia e ginocchio	86.88.E6 ↔	Copertura temporanea dei tessuti molli tramite cute allogenica, piccola, sulla mano
86.7D.1C ↔	Plastica con lembo libero con anastomosi microvascolare, sulla gamba	86.88.ED ↔	Copertura temporanea dei tessuti molli tramite cute allogenica, piccola, sul piede
86.7D.1D ↔	Plastica con lembo libero con anastomosi microvascolare, sul piede	86.88.F1 ↔	Copertura temporanea dei tessuti molli tramite cute allogenica, ampia, sul capo
86.7E.21 ↔	Revisione di plastica con lembo regionale peduncolato, sul capo	86.88.F6 ↔	Copertura temporanea dei tessuti molli tramite cute allogenica, ampia, sulla mano
86.7E.26 ↔	Revisione di plastica con lembo regionale peduncolato, sulla mano	86.88.FD ↔	Copertura temporanea dei tessuti molli tramite cute allogenica, ampia, sul piede
86.7E.2D ↔	Revisione di plastica con lembo regionale peduncolato, sul piede	86.88.G1 ↔	Copertura temporanea dei tessuti molli tramite cute xenogenica, piccola, sul capo
		86.88.G6 ↔	Copertura temporanea dei tessuti molli tramite cute xenogenica, piccola, sulla mano
		86.88.GD ↔	Copertura temporanea dei tessuti molli tramite cute xenogenica, piccola, sul piede

86.88.H1 ↔ Copertura temporanea dei tessuti molli tramite cute xenogenica, ampia, sul capo	86.8A.3E ↔ Copertura di tessuti molli e sostituzione di pelle mediante applicazione di sospensione cellulare (applicazione per nebulizzazione) di cheratinociti e fibroblasti autologhi coltivati, piccola, altra sede
86.88.H6 ↔ Copertura temporanea dei tessuti molli tramite cute xenogenica, ampia, sulla mano	86.8A.41 ↔ Copertura di tessuti molli e sostituzione di pelle mediante applicazione di sospensione cellulare (applicazione per nebulizzazione) di cheratinociti e fibroblasti autologhi coltivati, ampia, sul capo
86.88.HD ↔ Copertura temporanea dei tessuti molli tramite cute xenogenica, ampia, sul piede	86.8A.46 ↔ Copertura di tessuti molli e sostituzione di pelle mediante applicazione di sospensione cellulare (applicazione per nebulizzazione) di cheratinociti e fibroblasti autologhi coltivati, ampia, sulla mano
86.8A.11 ↔ Copertura di tessuti molli e sostituzione di pelle mediante cheratinociti coltivati con applicazione a foglio, piccola, sul capo	86.8A.4D ↔ Copertura di tessuti molli e sostituzione di pelle mediante applicazione di sospensione cellulare (applicazione per nebulizzazione) di cheratinociti e fibroblasti autologhi coltivati, ampia, sul piede
86.8A.16 ↔ Copertura di tessuti molli e sostituzione di pelle mediante cheratinociti coltivati con applicazione a foglio, piccola, sulla mano	86.8A.4E ↔ Copertura di tessuti molli e sostituzione di pelle mediante applicazione di sospensione cellulare (applicazione per nebulizzazione) di cheratinociti e fibroblasti autologhi coltivati, ampia, altra sede
86.8A.1D ↔ Copertura di tessuti molli e sostituzione di pelle mediante cheratinociti coltivati con applicazione a foglio, piccola, sul piede	86.91 ↔ Asportazione di cute per innesto
86.8A.1E ↔ Copertura di tessuti molli e sostituzione di pelle mediante cheratinociti coltivati con applicazione a foglio, piccola, altra sede	86.93.09 ↔ Inserzione di espansore tissutale, altro
86.8A.21 ↔ Copertura di tessuti molli e sostituzione di pelle mediante cheratinociti coltivati con applicazione a foglio, ampia, sul capo	86.93.21 ↔ Inserzione di espansore tissutale, sul capo
86.8A.26 ↔ Copertura di tessuti molli e sostituzione di pelle mediante cheratinociti coltivati con applicazione a foglio, ampia, sulla mano	86.93.26 ↔ Inserzione di espansore tissutale, sulla mano
86.8A.2D ↔ Copertura di tessuti molli e sostituzione di pelle mediante cheratinociti coltivati con applicazione a foglio, ampia, sul piede	86.93.2D ↔ Inserzione di espansore tissutale, sul piede
86.8A.2E ↔ Copertura di tessuti molli e sostituzione di pelle mediante cheratinociti coltivati con applicazione a foglio, ampia, altra sede	86.93.2E ↔ Inserzione di espansore tissutale, di altra sede
86.8A.31 ↔ Copertura di tessuti molli e sostituzione di pelle mediante applicazione di sospensione cellulare (applicazione per nebulizzazione) di cheratinociti e fibroblasti autologhi coltivati, piccola, sul capo	86.A2.11 ↔ Copertura temporanea dei tessuti molli tramite membrana riassorbibile per idrolisi, piccola, sul capo
86.8A.36 ↔ Copertura di tessuti molli e sostituzione di pelle mediante applicazione di sospensione cellulare (applicazione per nebulizzazione) di cheratinociti e fibroblasti autologhi coltivati, piccola, sulla mano	86.A2.16 ↔ Copertura temporanea dei tessuti molli tramite membrana riassorbibile per idrolisi, piccola, sulla mano
86.8A.3D ↔ Copertura di tessuti molli e sostituzione di pelle mediante applicazione di sospensione cellulare (applicazione per nebulizzazione) di cheratinociti e fibroblasti autologhi coltivati, piccola, sul piede	86.A2.1D ↔ Copertura temporanea dei tessuti molli tramite membrana riassorbibile per idrolisi, piccola, sul piede
	86.A2.21 ↔ Copertura temporanea dei tessuti molli tramite membrana riassorbibile per idrolisi, ampia, sul capo
	86.A2.26 ↔ Copertura temporanea dei tessuti molli tramite membrana riassorbibile per idrolisi, ampia, sulla mano
	86.A2.2D ↔ Copertura temporanea dei tessuti molli tramite membrana riassorbibile per idrolisi, ampia, sul piede



Funzione

Procedure complicanti pre-MDC



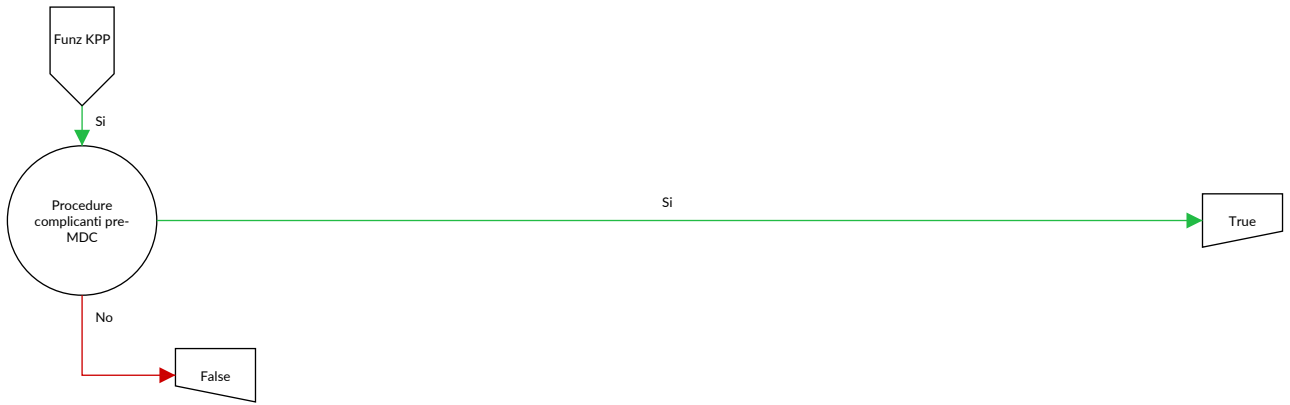

Procedure complicanti pre-MDC

Di cui almeno due differenti procedure da tabella KPP-2 o (procedura nella tabella KPP-2 e almeno una procedura nella tabella KPP-3) o (almeno una diagnosi nella tabella KPP-1 e almeno una procedura nella tabella KPP-4)

Diagnosi KPP-1

A01.0	Febbre tifoide	A44.0	Bartonellosi sistemica
A01.1	Paratifo A	A48.0	Gangrena gassosa
A01.2	Paratifo B	A48.3	Sindrome da shock tossico
A01.3	Paratifo C	A78	Febbre Q
A02.1	Sepsi da salmonella	B00.7	Malattia erpetica disseminata
A19.0	Tubercolosi miliare acuta limitata ad una singola sede specificata	B37.7	Sepsi da candida
A19.1	Tubercolosi miliare acuta interessante sedi multiple	B38.7	Coccidioidomicosi disseminata
A19.2	Tubercolosi miliare acuta non specificata	B39.3	Istoplasmosi disseminata da Histoplasma capsulatum
A19.8	Altre tubercolosi miliari	B41.7	Paracoccidioidomicosi disseminata
A20.7	Peste setticemica	B42.7	Sporotricosi disseminata
A21.7	Tularemia generalizzata	B44.7	Aspergillosi disseminata
A22.7	Sepsi carbonchiosa	B45.7	Criptococcosi disseminata
A24.0	Morva	B46.4	Mucormicosi disseminata
A24.1	Melioidosi acuta e fulminante	B50.8	Altre forme di malaria da Plasmodium falciparum gravi e complicate
A26.7	Sepsi da Erysipelothrix	B51.0	Malaria da Plasmodium vivax con rottura della milza
A27.0	Leptospirosi itteroemorragica [malattia di Weil]	B52.8	Malaria da Plasmodium malariae con altre complicanze
A32.7	Sepsi da Listeria	B55.0	Leishmaniosi viscerale
A39.1	Sindrome di Waterhouse-Friderichsen {E35.1}	D65.0	Afibrinogenemia acquisita
A39.2	Meningococcemia acuta	D65.1	Coagulazione intravasale disseminata [CID, DIC]
A39.3	Meningococcemia cronica	D65.2	Emorragia fibrinolitica acquisita
A39.4	Meningococcemia non specificata	D65.9	Sindrome da defibrinazione, non specificata
A39.8	Altre infezioni meningococciche	D69.53	Trombocitopenia indotta da eparina di tipo II
A40.0	Sepsi da streptococco, gruppo A	M03.00	Artrite post-meningococcica {A39.8}: Localizzazioni multiple
A40.1	Sepsi da streptococco, gruppo B	M03.01	Artrite post-meningococcica {A39.8}: Area spalla
A40.2	Sepsi da streptococco, gruppo D, e enterococco	M03.02	Artrite post-meningococcica {A39.8}: Braccio
A40.3	Sepsi da Streptococcus pneumoniae	M03.03	Artrite post-meningococcica {A39.8}: Avambraccio
A40.8	Altre forme di sepsi streptococcica	M03.04	Artrite post-meningococcica {A39.8}: Mano
A41.0	Sepsi da Stafilococco aureo	M03.05	Artrite post-meningococcica {A39.8}: Coscia
A41.1	Sepsi da altro stafilococco specificato	M03.06	Artrite post-meningococcica {A39.8}: Gamba
A41.2	Sepsi da stafilococco non specificato	M03.07	Artrite post-meningococcica {A39.8}: Caviglia e piede
A41.3	Sepsi da Haemophilus influenzae	M03.08	Artrite post-meningococcica {A39.8}: Altro
A41.4	Sepsi da anaerobi	P35.2	Infezione erpetica [herpes simplex] congenita
A41.51	Sepsi da Escherichia coli [E. coli]	P37.2	Listeriosi neonatale (disseminata)
A41.52	Sepsi da pseudomonas	R57.2	Shock settico
A41.58	Sepsi da altri microorganismi Gram-negativi		
A41.8	Altre forme di sepsi specificata		
A42.7	Sepsi actinomicotica		

Procedura KPP-2

34.05 †↔	Creazione di shunt pleuroperitoneale	37.69.74 †↔	Durata del trattamento con sistema di assistenza cardiocircolatoria e respiratoria, con pompa, con rimozione di CO ₂ , extracorporeo, veno-venoso, da più di 96 ore fino a 120 ore
34.09.10 †↔	Altra incisione della pleura, Adesiolisi di polmone e parete toracica	37.69.75 †↔	Durata del trattamento con sistema di assistenza cardiocircolatoria e respiratoria, con pompa, con rimozione di CO ₂ , extracorporeo, veno-venoso, da più di 120 ore fino a 144 ore
37.69.70 †↔	Durata del trattamento con sistema di assistenza cardiocircolatoria e respiratoria, con pompa, con rimozione di CO ₂ , extracorporeo, veno-venoso, fino a 24 ore	37.69.76 †↔	Durata del trattamento con sistema di assistenza cardiocircolatoria e respiratoria, con pompa, con rimozione di CO ₂ , extracorporeo, veno-venoso, da più di 144 ore fino a 168 ore
37.69.71 †↔	Durata del trattamento con sistema di assistenza cardiocircolatoria e respiratoria, con pompa, con rimozione di CO ₂ , extracorporeo, veno-venoso, da più di 24 ore fino a 48 ore	37.69.78 †↔	Durata del trattamento con sistema di assistenza cardiocircolatoria e respiratoria, con pompa, con rimozione di CO ₂ , extracorporeo, veno-venoso, da più di 168 ore fino a 192 ore
37.69.72 †↔	Durata del trattamento con sistema di assistenza cardiocircolatoria e respiratoria, con pompa, con rimozione di CO ₂ , extracorporeo, veno-venoso, da più di 48 ore fino a 72 ore	37.69.7A †↔	Durata del trattamento con sistema di assistenza cardiocircolatoria e respiratoria, con pompa, con rimozione di CO ₂ , extracorporeo, veno-venoso, da più di 192 ore fino a 216 ore
37.69.73 †↔	Durata del trattamento con sistema di assistenza cardiocircolatoria e respiratoria, con pompa, con rimozione di CO ₂ , extracorporeo, veno-venoso, da più di 72 ore fino a 96 ore		

- 37.69.AL †↔ Durata del trattamento con sistema di assistenza cardiocircolatoria e respiratoria, con pompa, con ossigenatore (rimozione di CO2 inclusa), extracorporeo, veno-arterioso o veno-venoarterioso, da più di 600 ore fino a 672 ore
- 37.69.AM †↔ Durata del trattamento con sistema di assistenza cardiocircolatoria e respiratoria, con pompa, con ossigenatore (rimozione di CO2 inclusa), extracorporeo, veno-arterioso o veno-venoarterioso, da più di 672 ore fino a 744 ore
- 37.69.AN †↔ Durata del trattamento con sistema di assistenza cardiocircolatoria e respiratoria, con pompa, con ossigenatore (rimozione di CO2 inclusa), extracorporeo, veno-arterioso o veno-venoarterioso, da più di 744 ore fino a 816 ore
- 37.69.AO †↔ Durata del trattamento con sistema di assistenza cardiocircolatoria e respiratoria, con pompa, con ossigenatore (rimozione di CO2 inclusa), extracorporeo, veno-arterioso o veno-venoarterioso, da più di 816 ore fino a 888 ore
- 37.69.AP †↔ Durata del trattamento con sistema di assistenza cardiocircolatoria e respiratoria, con pompa, con ossigenatore (rimozione di CO2 inclusa), extracorporeo, veno-arterioso o veno-venoarterioso, da più di 888 ore fino a 960 ore
- 37.69.AQ †↔ Durata del trattamento con sistema di assistenza cardiocircolatoria e respiratoria, con pompa, con ossigenatore (rimozione di CO2 inclusa), extracorporeo, veno-arterioso o veno-venoarterioso, da più di 960 ore fino a 1032 ore
- 37.69.AR †↔ Durata del trattamento con sistema di assistenza cardiocircolatoria e respiratoria, con pompa, con ossigenatore (rimozione di CO2 inclusa), extracorporeo, veno-arterioso o veno-venoarterioso, da più di 1032 ore
- 37.69.B0 †↔ Durata del trattamento con sistema di assistenza cardiocircolatoria e respiratoria, senza pompa, con rimozione di CO2, fino a 24 ore
- 37.69.B1 †↔ Durata del trattamento con sistema di assistenza cardiocircolatoria e respiratoria, senza pompa, con rimozione di CO2, da più di 24 ore fino a 48 ore
- 37.69.B2 †↔ Durata del trattamento con sistema di assistenza cardiocircolatoria e respiratoria, senza pompa, con rimozione di CO2, da più di 48 ore fino a 72 ore
- 37.69.B3 †↔ Durata del trattamento con sistema di assistenza cardiocircolatoria e respiratoria, senza pompa, con rimozione di CO2, da più di 72 ore fino a 96 ore
- 37.69.B4 †↔ Durata del trattamento con sistema di assistenza cardiocircolatoria e respiratoria, senza pompa, con rimozione di CO2, da più di 96 ore fino a 120 ore
- 37.69.B5 †↔ Durata del trattamento con sistema di assistenza cardiocircolatoria e respiratoria, senza pompa, con rimozione di CO2, da più di 120 ore fino a 144 ore
- 37.69.B6 †↔ Durata del trattamento con sistema di assistenza cardiocircolatoria e respiratoria, senza pompa, con rimozione di CO2, da più di 144 ore fino a 168 ore
- 37.69.B8 †↔ Durata del trattamento con sistema di assistenza cardiocircolatoria e respiratoria, senza pompa, con rimozione di CO2, da più di 168 ore fino a 192 ore
- 37.69.BA †↔ Durata del trattamento con sistema di assistenza cardiocircolatoria e respiratoria, senza pompa, con rimozione di CO2, da più di 192 ore fino a 216 ore
- 37.69.BB †↔ Durata del trattamento con sistema di assistenza cardiocircolatoria e respiratoria, senza pompa, con rimozione di CO2, da più di 216 ore fino a 240 ore
- 37.69.BC †↔ Durata del trattamento con sistema di assistenza cardiocircolatoria e respiratoria, senza pompa, con rimozione di CO2, da più di 240 ore fino a 264 ore
- 37.69.BD †↔ Durata del trattamento con sistema di assistenza cardiocircolatoria e respiratoria, senza pompa, con rimozione di CO2, da più di 264 ore fino a 288 ore
- 37.69.BE †↔ Durata del trattamento con sistema di assistenza cardiocircolatoria e respiratoria, senza pompa, con rimozione di CO2, da più di 288 ore fino a 336 ore
- 37.69.BF †↔ Durata del trattamento con sistema di assistenza cardiocircolatoria e respiratoria, senza pompa, con rimozione di CO2, da più di 336 ore fino a 384 ore
- 37.69.BG †↔ Durata del trattamento con sistema di assistenza cardiocircolatoria e respiratoria, senza pompa, con rimozione di CO2, da più di 384 ore fino a 432 ore
- 37.69.BH †↔ Durata del trattamento con sistema di assistenza cardiocircolatoria e respiratoria, senza pompa, con rimozione di CO2, da più di 432 ore fino a 480 ore
- 37.69.BI †↔ Durata del trattamento con sistema di assistenza cardiocircolatoria e respiratoria, senza pompa, con rimozione di CO2, da più di 480 ore fino a 528 ore
- 37.69.BJ †↔ Durata del trattamento con sistema di assistenza cardiocircolatoria e respiratoria, senza pompa, con rimozione di CO2, da più di 528 ore fino a 600 ore
- 37.69.BL †↔ Durata del trattamento con sistema di assistenza cardiocircolatoria e respiratoria, senza pompa, con rimozione di CO2, da più di 600 ore fino a 672 ore
- 37.69.BM †↔ Durata del trattamento con sistema di assistenza cardiocircolatoria e respiratoria, senza pompa, con rimozione di CO2, da più di 672 ore fino a 744 ore
- 37.69.BN †↔ Durata del trattamento con sistema di assistenza cardiocircolatoria e respiratoria, senza pompa, con rimozione di CO2, da più di 744 ore fino a 816 ore
- 37.69.BO †↔ Durata del trattamento con sistema di assistenza cardiocircolatoria e respiratoria, senza pompa, con rimozione di CO2, da più di 816 ore fino a 888 ore
- 37.69.BP †↔ Durata del trattamento con sistema di assistenza cardiocircolatoria e respiratoria, senza pompa, con rimozione di CO2, da più di 888 ore fino a 960 ore
- 37.69.BQ †↔ Durata del trattamento con sistema di assistenza cardiocircolatoria e respiratoria, senza pompa, con rimozione di CO2, da più di 960 ore fino a 1032 ore
- 37.69.BR †↔ Durata del trattamento con sistema di assistenza cardiocircolatoria e respiratoria, senza pompa, con rimozione di CO2, da più di 1032 ore
- 37.6A.A1 †↔ Impianto di sistema di assistenza cardiocircolatoria e respiratoria, senza pompa, con rimozione di CO2, extracorporeo, arteriovenoso, chirurgico a cielo aperto per via extratoracica (es. denudamento di vaso)
- 37.6A.A2 †↔ Impianto di sistema di assistenza cardiocircolatoria e respiratoria, con pompa, con rimozione di CO2, extracorporeo, arteriovenoso, percutaneo
- 39.95.19 †↔ Emodialisi: altro
- 39.95.21 †↔ Emodialisi: Intermittente, anticoagulazione con eparina o senza anticoagulazione
- 39.95.22 †↔ Emodialisi: Intermittente, anticoagulazione con altre sostanze
- 39.95.23 †↔ Emodialisi: Prolungata intermittente, anticoagulazione con eparina o senza anticoagulazione
- 39.95.24 †↔ Emodialisi: Prolungata intermittente, anticoagulazione con altre sostanze
- 39.95.31 †↔ Emodialisi: Continua, veno-venosa, con pompa (CVVHD), anticoagulazione con eparina o senza anticoagulazione, fino a 24 ore
- 39.95.32 †↔ Emodialisi: Continua, veno-venosa, con pompa (CVVHD), anticoagulazione con eparina o senza anticoagulazione, da più di 24 ore fino a 72 ore
- 39.95.33 †↔ Emodialisi: Continua, veno-venosa, con pompa (CVVHD), anticoagulazione con eparina o senza anticoagulazione, da più di 72 ore fino a 144 ore
- 39.95.34 †↔ Emodialisi: Continua, veno-venosa, con pompa (CVVHD), anticoagulazione con eparina o senza anticoagulazione, da più di 144 ore fino a 264 ore

39.95.35 †↔	Emodialisi: Continua, veno-venosa, con pompa (CVVHD), anticoagulazione con eparina o senza anticoagulazione, da più di 264 ore fino a 432 ore	39.95.A2 †↔	Emofiltrazione: Continua, arteriovenosa (CAVH), da più di 24 ore fino a 72 ore
39.95.36 †↔	Emodialisi: Continua, veno-venosa, con pompa (CVVHD), anticoagulazione con eparina o senza anticoagulazione, da più di 432 ore	39.95.A3 †↔	Emofiltrazione: Continua, arteriovenosa (CAVH), da più di 72 ore fino a 144 ore
39.95.41 †↔	Emodialisi: Continua, veno-venosa, con pompa (CVVHD), anticoagulazione con altre sostanze, fino a 24 ore	39.95.A4 †↔	Emofiltrazione: Continua, arteriovenosa (CAVH), da più di 144 ore fino a 264 ore
39.95.42 †↔	Emodialisi: Continua, veno-venosa, con pompa (CVVHD), anticoagulazione con altre sostanze, da più di 24 ore fino a 72 ore	39.95.A5 †↔	Emofiltrazione: Continua, arteriovenosa (CAVH), da più di 264 ore fino a 432 ore
39.95.43 †↔	Emodialisi: Continua, veno-venosa, con pompa (CVVHD), anticoagulazione con altre sostanze, da più di 72 ore fino a 144 ore	39.95.A6 †↔	Emofiltrazione: Continua, arteriovenosa (CAVH), da più di 432 ore
39.95.44 †↔	Emodialisi: Continua, veno-venosa, con pompa (CVVHD), anticoagulazione con altre sostanze, da più di 144 ore fino a 264 ore	39.95.B1 †↔	Emodiafiltrazione: Intermittente, anticoagulazione con eparina o senza anticoagulazione
39.95.45 †↔	Emodialisi: Continua, veno-venosa, con pompa (CVVHD), anticoagulazione con altre sostanze, da più di 264 ore fino a 432 ore	39.95.B2 †↔	Emodiafiltrazione: Intermittente, anticoagulazione con altre sostanze
39.95.46 †↔	Emodialisi: Continua, veno-venosa, con pompa (CVVHD), anticoagulazione con altre sostanze, da più di 432 ore	39.95.B3 †↔	Emodiafiltrazione: Prolungata intermittente, anticoagulazione con eparina o senza anticoagulazione
39.95.61 †↔	Emofiltrazione: Intermittente, anticoagulazione con eparina o senza anticoagulazione	39.95.B9 †↔	Emodiafiltrazione: Prolungata intermittente, anticoagulazione con altre sostanze
39.95.62 †↔	Emofiltrazione: Intermittente, anticoagulazione con altre sostanze	39.95.C1 †↔	Emodiafiltrazione: Continua, veno-venosa, con pompa (CVVHDF), anticoagulazione con eparina o senza anticoagulazione, fino a 24 ore
39.95.63 †↔	Emofiltrazione: Prolungata intermittente, anticoagulazione con eparina o senza anticoagulazione	39.95.C2 †↔	Emodiafiltrazione: Continua, veno-venosa, con pompa (CVVHDF), anticoagulazione con eparina o senza anticoagulazione, da più di 24 ore fino a 72 ore
39.95.64 †↔	Emofiltrazione: Prolungata intermittente, anticoagulazione con altre sostanze	39.95.C3 †↔	Emodiafiltrazione: Continua, veno-venosa, con pompa (CVVHDF), anticoagulazione con eparina o senza anticoagulazione, da più di 72 ore fino a 144 ore
39.95.71 †↔	Emofiltrazione: Continua, veno-venosa, con pompa (CVVH), anticoagulazione con eparina o senza anticoagulazione, fino a 24 ore	39.95.C4 †↔	Emodiafiltrazione: Continua, veno-venosa, con pompa (CVVHDF), anticoagulazione con eparina o senza anticoagulazione, da più di 144 ore fino a 264 ore
39.95.72 †↔	Emofiltrazione: Continua, veno-venosa, con pompa (CVVH), anticoagulazione con eparina o senza anticoagulazione, da più di 24 ore fino a 72 ore	39.95.C5 †↔	Emodiafiltrazione: Continua, veno-venosa, con pompa (CVVHDF), anticoagulazione con eparina o senza anticoagulazione, da più di 264 ore fino a 432 ore
39.95.73 †↔	Emofiltrazione: Continua, veno-venosa, con pompa (CVVH), anticoagulazione con eparina o senza anticoagulazione, da più di 72 ore fino a 144 ore	39.95.C6 †↔	Emodiafiltrazione: Continua, veno-venosa, con pompa (CVVHDF), anticoagulazione con eparina o senza anticoagulazione, da più di 432 ore
39.95.74 †↔	Emofiltrazione: Continua, veno-venosa, con pompa (CVVH), anticoagulazione con eparina o senza anticoagulazione, da più di 144 ore fino a 264 ore	39.95.D1 †↔	Emodiafiltrazione: Continua, veno-venosa, con pompa (CVVHDF), anticoagulazione con altre sostanze, fino a 24 ore
39.95.75 †↔	Emofiltrazione: Continua, veno-venosa, con pompa (CVVH), anticoagulazione con eparina o senza anticoagulazione, da più di 264 ore fino a 432 ore	39.95.D2 †↔	Emodiafiltrazione: Continua, veno-venosa, con pompa (CVVHDF), anticoagulazione con altre sostanze, da più di 24 ore fino a 72 ore
39.95.76 †↔	Emofiltrazione: Continua, veno-venosa, con pompa (CVVH), anticoagulazione con eparina o senza anticoagulazione, da più di 432 ore	39.95.D3 †↔	Emodiafiltrazione: Continua, veno-venosa, con pompa (CVVHDF), anticoagulazione con altre sostanze, da più di 72 ore fino a 144 ore
39.95.81 †↔	Emofiltrazione: Continua, veno-venosa, con pompa (CVVH), anticoagulazione con altre sostanze, fino a 24 ore	39.95.D4 †↔	Emodiafiltrazione: Continua, veno-venosa, con pompa (CVVHDF), anticoagulazione con altre sostanze, da più di 144 ore fino a 264 ore
39.95.82 †↔	Emofiltrazione: Continua, veno-venosa, con pompa (CVVH), anticoagulazione con altre sostanze, da più di 24 ore fino a 72 ore	39.95.D5 †↔	Emodiafiltrazione: Continua, veno-venosa, con pompa (CVVHDF), anticoagulazione con altre sostanze, da più di 264 ore fino a 432 ore
39.95.83 †↔	Emofiltrazione: Continua, veno-venosa, con pompa (CVVH), anticoagulazione con altre sostanze, da più di 72 ore fino a 144 ore	39.95.D9 †↔	Emodiafiltrazione: Continua, veno-venosa, con pompa (CVVHDF), anticoagulazione con altre sostanze, da più di 432 ore
39.95.84 †↔	Emofiltrazione: Continua, veno-venosa, con pompa (CVVH), anticoagulazione con altre sostanze, da più di 144 ore fino a 264 ore	39.95.E1 †↔	Emodiafiltrazione: Continua, arteriovenosa (CAVHDF), fino a 24 ore
39.95.85 †↔	Emofiltrazione: Continua, veno-venosa, con pompa (CVVH), anticoagulazione con altre sostanze, da più di 264 ore fino a 432 ore	39.95.E2 †↔	Emodiafiltrazione: Continua, arteriovenosa (CAVHDF), da più di 24 ore fino a 72 ore
39.95.86 †↔	Emofiltrazione: Continua, veno-venosa, con pompa (CVVH), anticoagulazione con altre sostanze, da più di 432 ore	39.95.E3 †↔	Emodiafiltrazione: Continua, arteriovenosa (CAVHDF), da più di 72 ore fino a 144 ore
39.95.A1 †↔	Emofiltrazione: Continua, arteriovenosa (CAVH), fino a 24 ore	39.95.E4 †↔	Emodiafiltrazione: Continua, arteriovenosa (CAVHDF), da più di 144 ore fino a 264 ore
		39.95.E5 †↔	Emodiafiltrazione: Continua, arteriovenosa (CAVHDF), da più di 264 ore fino a 432 ore
		39.95.E6 †↔	Emodiafiltrazione: Continua, arteriovenosa (CAVHDF), da più di 432 ore

39.97.11 †↔	Perfusione isolata di arto con citostatico	99.04.22 †↔	Trasfusione di concentrati di eritrociti irradiati, da 6 a 10 unità terapeutiche
39.97.12 †↔	Perfusione isolata di arto con fattore di necrosi tumorale	99.04.23 †↔	Trasfusione di concentrati di eritrociti irradiati, da 11 a 15 unità terapeutiche
39.97.13 †↔	Perfusione isolata di arto con citostatico nonché fattore di necrosi tumorale	99.04.24 †↔	Trasfusione di concentrati di eritrociti irradiati, da 16 a 20 unità terapeutiche
39.97.19 †↔	Perfusione isolata di arto, altre sostanze	99.04.25 †↔	Trasfusione di concentrati di eritrociti irradiati, da 21 a 30 unità terapeutiche
50.92 †↔	Assistenza epatica extracorporea	99.04.26 †↔	Trasfusione di concentrati di eritrociti irradiati, da 31 a 40 unità terapeutiche
51.95.10 †↔	Rimozione di endoprotesi dal dotto biliare, per via endoscopica	99.04.27 †↔	Trasfusione di concentrati di eritrociti irradiati, da 41 a 50 unità terapeutiche
51.95.11 †↔	Rimozione di endoprotesi dal dotto biliare, percutanea-transepatica	99.04.28 †↔	Trasfusione di concentrati di eritrociti irradiati, da 51 a 60 unità terapeutiche
51.95.99 †↔	Rimozione di endoprotesi dal dotto biliare, altro	99.04.2A †↔	Trasfusione di concentrati di eritrociti irradiati, da 61 a 70 unità terapeutiche
93.59.51 †↔	Trattamento complesso per colonizzazione o infezione da agenti multiresistenti, da almeno 7 a 13 giorni di trattamento	99.04.2B †↔	Trasfusione di concentrati di eritrociti irradiati, da 71 a 80 unità terapeutiche
93.59.52 †↔	Trattamento complesso per colonizzazione o infezione da agenti multiresistenti, da almeno 14 a 20 giorni di trattamento	99.04.2C †↔	Trasfusione di concentrati di eritrociti irradiati, da 81 a 90 unità terapeutiche
93.59.53 †↔	Trattamento complesso per colonizzazione o infezione da agenti multiresistenti, 21 giorni e più di trattamento	99.04.2D †↔	Trasfusione di concentrati di eritrociti irradiati, da 91 a 100 unità terapeutiche
99.01 †↔	Exsanguino trasfusione	99.04.2E †↔	Trasfusione di concentrati di eritrociti irradiati, da 101 a 115 unità terapeutiche
99.04.11 †↔	Trasfusione di concentrato di eritrociti, da 6 a 10 unità	99.04.2F †↔	Trasfusione di concentrati di eritrociti irradiati, da 116 a 130 unità terapeutiche
99.04.12 †↔	Trasfusione di concentrato di eritrociti, da 11 a 15 unità	99.04.2G †↔	Trasfusione di concentrati di eritrociti irradiati, da 131 a 145 unità terapeutiche
99.04.14 †↔	Trasfusione di concentrati di eritrociti, da 16 a 20 unità	99.04.2H †↔	Trasfusione di concentrati di eritrociti irradiati, da 146 a 160 unità terapeutiche
99.04.15 †↔	Trasfusione di concentrati di eritrociti, da 21 a 30 unità	99.04.2I †↔	Trasfusione di concentrati di eritrociti irradiati, da 161 a 175 unità terapeutiche
99.04.16 †↔	Trasfusione di concentrati di eritrociti, da 31 a 40 unità	99.04.2J †↔	Trasfusione di concentrati di eritrociti irradiati, da 176 a 190 unità terapeutiche
99.04.17 †↔	Trasfusione di concentrati di eritrociti, da 41 a 50 unità	99.04.2K †↔	Trasfusione di concentrati di eritrociti irradiati, da 191 a 205 unità terapeutiche
99.04.18 †↔	Trasfusione di concentrati di eritrociti, da 51 a 60 unità	99.04.2L †↔	Trasfusione di concentrati di eritrociti irradiati, da 206 a 220 unità terapeutiche
99.04.19 †↔	Trasfusione di concentrati di eritrociti, da 61 a 70 unità	99.04.2M †↔	Trasfusione di concentrati di eritrociti irradiati, da 221 a 235 unità terapeutiche
99.04.1A †↔	Trasfusione di concentrati di eritrociti, da 71 a 80 unità	99.04.2N †↔	Trasfusione di concentrati di eritrociti irradiati, da 236 a 250 unità terapeutiche
99.04.1B †↔	Trasfusione di concentrati di eritrociti, da 81 a 90 unità	99.04.2O †↔	Trasfusione di concentrati di eritrociti irradiati, da 251 a 265 unità terapeutiche
99.04.1C †↔	Trasfusione di concentrati di eritrociti, da 91 a 100 unità	99.04.2P †↔	Trasfusione di concentrati di eritrociti irradiati, da 266 a 280 unità terapeutiche
99.04.1D †↔	Trasfusione di concentrati di eritrociti, da 101 a 115 unità	99.04.2Q †↔	Trasfusione di concentrati di eritrociti irradiati, 281 e più unità terapeutiche
99.04.1E †↔	Trasfusione di concentrati di eritrociti, da 116 a 130 unità	99.04.32 †↔	Trasfusione di concentrati di eritrociti crioconservati, da 6 a 10 unità terapeutiche
99.04.1F †↔	Trasfusione di concentrati di eritrociti, da 131 a 145 unità	99.04.33 †↔	Trasfusione di concentrati di eritrociti crioconservati, da 11 a 15 unità terapeutiche
99.04.1G †↔	Trasfusione di concentrati di eritrociti, da 146 a 160 unità	99.04.34 †↔	Trasfusione di concentrati di eritrociti crioconservati, da 16 a 20 unità terapeutiche
99.04.1H †↔	Trasfusione di concentrati di eritrociti, da 161 a 175 unità	99.04.35 †↔	Trasfusione di concentrati di eritrociti crioconservati, da 21 a 30 unità terapeutiche
99.04.1I †↔	Trasfusione di concentrati di eritrociti, da 176 a 190 unità	99.04.36 †↔	Trasfusione di concentrati di eritrociti crioconservati, 31 e più unità terapeutiche
99.04.1J †↔	Trasfusione di concentrati di eritrociti, da 191 a 205 unità	99.05.44 †↔	Trasfusione di concentrati piastrinici, 4 concentrati
99.04.1K †↔	Trasfusione di concentrati di eritrociti, da 206 a 220 unità	99.05.45 †↔	Trasfusione di concentrati piastrinici, 5 concentrati
99.04.1L †↔	Trasfusione di concentrati di eritrociti, da 221 a 235 unità	99.05.46 †↔	Trasfusione di concentrati piastrinici, da 6 a 8 concentrati
99.04.1M †↔	Trasfusione di concentrati di eritrociti, da 236 a 250 unità	99.05.47 †↔	Trasfusione di concentrati piastrinici, da 9 a 11 concentrati
99.04.1N †↔	Trasfusione di concentrati di eritrociti, da 251 a 265 unità	99.05.48 †↔	Trasfusione di concentrati piastrinici, da 12 a 14 concentrati
99.04.1O †↔	Trasfusione di concentrati di eritrociti, da 266 a 280 unità	99.05.4A †↔	Trasfusione di concentrati piastrinici, da 15 a 17 concentrati
99.04.1P †↔	Trasfusione di concentrati di eritrociti, 281 e più unità	99.05.4B †↔	Trasfusione di concentrati piastrinici, da 18 a 20 concentrati

99.05.4C †↔	Trasfusione di concentrati piastrinici, da 21 a 23 concentrati	99.05.5H †↔	Trasfusione di concentrati piastrinici, da 380 a 399 concentrati
99.05.4D †↔	Trasfusione di concentrati piastrinici, da 24 a 26 concentrati	99.05.5I †↔	Trasfusione di concentrati piastrinici, da 400 a 419 concentrati
99.05.4E †↔	Trasfusione di concentrati piastrinici, da 27 a 29 concentrati	99.05.5J †↔	Trasfusione di concentrati piastrinici, da 420 a 439 concentrati
99.05.4F †↔	Trasfusione di concentrati piastrinici, da 30 a 35 concentrati	99.05.5K †↔	Trasfusione di concentrati piastrinici, da 440 a 459 concentrati
99.05.4G †↔	Trasfusione di concentrati piastrinici, da 36 a 41 concentrati	99.05.5L †↔	Trasfusione di concentrati piastrinici, da 460 a 479 concentrati
99.05.4H †↔	Trasfusione di concentrati piastrinici, da 42 a 47 concentrati	99.05.5M †↔	Trasfusione di concentrati piastrinici, da 480 a 499 concentrati
99.05.4I †↔	Trasfusione di concentrati piastrinici, da 48 a 53 concentrati	99.05.5N †↔	Trasfusione di concentrati piastrinici, da 500 e più concentrati
99.05.4J †↔	Trasfusione di concentrati piastrinici, da 54 a 59 concentrati	99.05.64 †↔	Trasfusione di concentrati piastrinici specifici per il paziente, 4 concentrati
99.05.4K †↔	Trasfusione di concentrati piastrinici, da 60 a 65 concentrati	99.05.65 †↔	Trasfusione di concentrati piastrinici specifici per il paziente, 5 concentrati
99.05.4L †↔	Trasfusione di concentrati piastrinici, da 66 a 71 concentrati	99.05.66 †↔	Trasfusione di concentrati piastrinici specifici per il paziente, da 6 a 8 concentrati
99.05.4M †↔	Trasfusione di concentrati piastrinici, da 72 a 77 concentrati	99.05.67 †↔	Trasfusione di concentrati piastrinici specifici per il paziente, da 9 a 11 concentrati
99.05.4N †↔	Trasfusione di concentrati piastrinici, da 78 a 83 concentrati	99.05.68 †↔	Trasfusione di concentrati piastrinici specifici per il paziente, da 12 a 14 concentrati
99.05.4O †↔	Trasfusione di concentrati piastrinici, da 84 a 89 concentrati	99.05.6A †↔	Trasfusione di concentrati piastrinici specifici per il paziente, da 15 a 17 concentrati
99.05.4P †↔	Trasfusione di concentrati piastrinici, da 90 a 95 concentrati	99.05.6B †↔	Trasfusione di concentrati piastrinici specifici per il paziente, da 18 a 20 concentrati
99.05.4Q †↔	Trasfusione di concentrati piastrinici, da 96 a 101 concentrati	99.05.6C †↔	Trasfusione di concentrati piastrinici specifici per il paziente, da 21 a 23 concentrati
99.05.4R †↔	Trasfusione di concentrati piastrinici, da 102 a 107 concentrati	99.05.6D †↔	Trasfusione di concentrati piastrinici specifici per il paziente, da 24 a 26 concentrati
99.05.4S †↔	Trasfusione di concentrati piastrinici, da 108 a 113 concentrati	99.05.6E †↔	Trasfusione di concentrati piastrinici specifici per il paziente, da 27 a 29 concentrati
99.05.4T †↔	Trasfusione di concentrati piastrinici, da 114 a 119 concentrati	99.05.6F †↔	Trasfusione di concentrati piastrinici specifici per il paziente, da 30 a 32 concentrati
99.05.4U †↔	Trasfusione di concentrati piastrinici, da 120 a 129 concentrati	99.05.6G †↔	Trasfusione di concentrati piastrinici specifici per il paziente, da 33 a 35 concentrati
99.05.4V †↔	Trasfusione di concentrati piastrinici, da 130 a 139 concentrati	99.05.6H †↔	Trasfusione di concentrati piastrinici specifici per il paziente, da 36 a 38 concentrati
99.05.4W †↔	Trasfusione di concentrati piastrinici, da 140 a 149 concentrati	99.05.6I †↔	Trasfusione di concentrati piastrinici specifici per il paziente, da 39 a 41 concentrati
99.05.51 †↔	Trasfusione di concentrati piastrinici, da 150 a 159 concentrati	99.05.6J †↔	Trasfusione di concentrati piastrinici specifici per il paziente, da 42 a 44 concentrati
99.05.52 †↔	Trasfusione di concentrati piastrinici, da 160 a 169 concentrati	99.05.6K †↔	Trasfusione di concentrati piastrinici specifici per il paziente, da 45 a 47 concentrati
99.05.53 †↔	Trasfusione di concentrati piastrinici, da 170 a 179 concentrati	99.05.6L †↔	Trasfusione di concentrati piastrinici specifici per il paziente, da 48 a 50 concentrati
99.05.54 †↔	Trasfusione di concentrati piastrinici, da 180 a 189 concentrati	99.05.6M †↔	Trasfusione di concentrati piastrinici specifici per il paziente, da 51 a 53 concentrati
99.05.55 †↔	Trasfusione di concentrati piastrinici, da 190 a 199 concentrati	99.05.6N †↔	Trasfusione di concentrati piastrinici specifici per il paziente, da 54 a 56 concentrati
99.05.57 †↔	Trasfusione di concentrati piastrinici, da 200 a 219 concentrati	99.05.6O †↔	Trasfusione di concentrati piastrinici specifici per il paziente, da 57 a 59 concentrati
99.05.58 †↔	Trasfusione di concentrati piastrinici, da 220 a 239 concentrati	99.05.6P †↔	Trasfusione di concentrati piastrinici specifici per il paziente, da 60 a 62 concentrati
99.05.5A †↔	Trasfusione di concentrati piastrinici, da 240 a 259 concentrati	99.05.6Q †↔	Trasfusione di concentrati piastrinici specifici per il paziente, da 63 a 65 concentrati
99.05.5B †↔	Trasfusione di concentrati piastrinici, da 260 a 279 concentrati	99.05.6R †↔	Trasfusione di concentrati piastrinici specifici per il paziente, da 66 a 68 concentrati
99.05.5C †↔	Trasfusione di concentrati piastrinici, da 280 a 299 concentrati	99.05.6S †↔	Trasfusione di concentrati piastrinici specifici per il paziente, da 69 e più concentrati
99.05.5D †↔	Trasfusione di concentrati piastrinici, da 300 a 319 concentrati	99.07.22 †↔	Trasfusione di plasma fresco congelato (qFFP/PFC quarantenato), da 6 a 10 unità terapeutiche
99.05.5E †↔	Trasfusione di concentrati piastrinici, da 320 a 339 concentrati	99.07.23 †↔	Trasfusione di plasma fresco congelato (qFFP/PFC quarantenato), da 11 a 15 unità terapeutiche
99.05.5F †↔	Trasfusione di concentrati piastrinici, da 340 a 359 concentrati	99.07.24 †↔	Trasfusione di plasma fresco congelato (qFFP/PFC quarantenato), da 16 a 20 unità terapeutiche
99.05.5G †↔	Trasfusione di concentrati piastrinici, da 360 a 379 concentrati	99.07.25 †↔	Trasfusione di plasma fresco congelato (qFFP/PFC quarantenato), da 21 a 25 unità terapeutiche

- 99.07.26 ‡↔ Trasfusione di plasma fresco congelato (qFFP/PFC quarantenato), da 26 a 30 unità terapeutiche
- 99.07.27 ‡↔ Trasfusione di plasma fresco congelato (qFFP/PFC quarantenato), da 31 a 35 unità terapeutiche
- 99.07.28 ‡↔ Trasfusione di plasma fresco congelato (qFFP/PFC quarantenato), da 36 a 40 unità terapeutiche
- 99.07.2A ‡↔ Trasfusione di plasma fresco congelato (qFFP/PFC quarantenato), da 41 a 45 unità terapeutiche
- 99.07.2B ‡↔ Trasfusione di plasma fresco congelato (qFFP/PFC quarantenato), da 46 a 50 unità terapeutiche
- 99.07.2C ‡↔ Trasfusione di plasma fresco congelato (qFFP/PFC quarantenato), 51 e più unità terapeutiche
- 99.07.32 ‡↔ Trasfusione di plasma fresco congelato patogeno-inattivato (piFFP/PFC inattivato), da 6 a 10 unità terapeutiche
- 99.07.33 ‡↔ Trasfusione di plasma fresco congelato patogeno-inattivato (piFFP/PFC inattivato), da 11 a 15 unità terapeutiche
- 99.07.34 ‡↔ Trasfusione di plasma fresco congelato patogeno-inattivato (piFFP/PFC inattivato), da 16 a 20 unità terapeutiche
- 99.07.35 ‡↔ Trasfusione di plasma fresco congelato patogeno-inattivato (piFFP/PFC inattivato), da 21 a 25 unità terapeutiche
- 99.07.36 ‡↔ Trasfusione di plasma fresco congelato patogeno-inattivato (piFFP/PFC inattivato), da 26 a 30 unità terapeutiche
- 99.07.37 ‡↔ Trasfusione di plasma fresco congelato patogeno-inattivato (piFFP/PFC inattivato), da 31 a 35 unità terapeutiche
- 99.07.38 ‡↔ Trasfusione di plasma fresco congelato patogeno-inattivato (piFFP/PFC inattivato), da 36 a 40 unità terapeutiche
- 99.07.3A ‡↔ Trasfusione di plasma fresco congelato patogeno-inattivato (piFFP/PFC inattivato), da 41 a 45 unità terapeutiche
- 99.07.3B ‡↔ Trasfusione di plasma fresco congelato patogeno-inattivato (piFFP/PFC inattivato), da 46 a 50 unità terapeutiche
- 99.07.3C ‡↔ Trasfusione di plasma fresco congelato patogeno-inattivato (piFFP/PFC inattivato), 51 e più unità terapeutiche
- 99.71.12 ‡↔ Plasmaferesi terapeutica, scambio di plasma con cloruro di sodio e colloidi (ad es. albumina)
- 99.71.13 ‡↔ Plasmaferesi terapeutica, scambio di plasma esclusivamente con FFP (qFFP, piFFP)
- 99.71.99 ‡↔ Plasmaferesi terapeutica, altro
- 99.72.11 ‡↔ Leucoferesi terapeutica
- 99.73 ‡↔ Eritrocitoferesi terapeutica
- 99.74 ‡↔ Piastrinoferesi terapeutica
- 99.76.09 ‡↔ Immunoassorbimento extracorporeo e assorbimento, altro
- 99.76.10 ‡↔ Immunoassorbimento extracorporeo, su colonna non rigenerabile
- 99.76.11 ‡↔ Immunoassorbimento extracorporeo, su colonna rigenerabile
- 99.76.20 ‡↔ LDL-afesi
- 99.76.31 ‡↔ Assorbimento extracorporeo di sostanze idrofobe, piccolo e medio-molecolari
- 99.79.11 ‡↔ Preparazione al trapianto d'organo con donatore vivente ABO incompatibile
- 99.79.21 ‡↔ Aferesi per eliminazione di endotossine mediante emoperfusione con polimixina
- 99.88 ‡↔ Fotoferesi terapeutica

Procedura KPP-3

- 01.10 ‡↔ Monitoraggio della pressione intracranica
- 01.16.09 ‡↔ Monitoraggio dell'ossigenazione intracranica (PtiO2), altro
- 01.16.11 ‡↔ Monitoraggio dell'ossigenazione intracranica (PtiO2), invasivo
- 01.16.12 ‡↔ Monitoraggio dell'ossigenazione intracranica (PtiO2), non invasivo
- 01.17 ‡↔ Monitoraggio della temperatura cerebrale
- 37.41 ↔ Inserzione di sistema protetico di assistenza cardiaca attorno al cuore
- 37.52 ↔ Impianto di sistema cardiaco integrale di sostituzione
- 37.6A.11 ↔ Impianto di sistema di assistenza cardiocircolatoria, con pompa, senza funzione di scambio gassoso, extracorporeo, del ventricolo sinistro, chirurgico a cielo aperto per via toracica (toracotomia, minitoracotomia, sternotomia)
- 37.6A.12 ↔ Impianto di sistema di assistenza cardiocircolatoria, con pompa, senza funzione di scambio gassoso, extracorporeo, del ventricolo destro, chirurgico a cielo aperto per via toracica (toracotomia, minitoracotomia, sternotomia)
- 37.6A.21 ↔ Impianto di sistema di assistenza cardiocircolatoria, con pompa, senza funzione di scambio gassoso, extracorporeo, biventricolare, chirurgico a cielo aperto per via toracica (toracotomia, minitoracotomia, sternotomia)
- 37.6A.35 ↔ Impianto di sistema di assistenza cardiocircolatoria, con pompa, senza funzione di scambio gassoso, intracorporeo, del ventricolo sinistro, Hospital Set, chirurgico a cielo aperto per via toracica (toracotomia, minitoracotomia, sternotomia)
- 37.6A.37 ↔ Impianto di sistema di assistenza cardiocircolatoria, con pompa, senza funzione di scambio gassoso, intracorporeo, del ventricolo destro, Hospital Set, chirurgico a cielo aperto per via toracica (toracotomia, minitoracotomia, sternotomia)
- 37.6A.3A ↔ Impianto di sistema di assistenza cardiocircolatoria, con pompa, senza funzione di scambio gassoso, intracorporeo, biventricolare, Hospital Set, chirurgico a cielo aperto per via toracica (toracotomia, minitoracotomia, sternotomia)
- 37.6A.41 ↔ Impianto di sistema di assistenza cardiocircolatoria, con pompa, senza funzione di scambio gassoso, endovasale (intracardiaco incluso), del ventricolo sinistro, percutaneo
- 37.6A.42 ↔ Impianto di sistema di assistenza cardiocircolatoria, con pompa, senza funzione di scambio gassoso, endovasale (intracardiaco incluso), del ventricolo destro, percutaneo
- 37.6A.51 ↔ Impianto di sistema di assistenza cardiocircolatoria e respiratoria, con pompa, con rimozione di CO2, extracorporeo, veno-venoso, percutaneo
- 37.6A.61 ↔ Impianto di sistema di assistenza cardiocircolatoria e respiratoria, con pompa, con ossigenatore (rimozione di CO2 inclusa), extracorporeo, veno-venoso, chirurgico a cielo aperto per via extratoracica (es. denudamento di vaso)
- 37.6A.62 ↔ Impianto di sistema di assistenza cardiocircolatoria e respiratoria, con pompa, con ossigenatore (rimozione di CO2 inclusa), extracorporeo, veno-venoso, percutaneo

37.6A.71 ↔	Impianto di sistema di assistenza cardiocircolatoria e respiratoria, con pompa, con ossigenatore (rimozione di CO2 inclusa), extracorporeo, veno-arterioso o veno-venoarterioso, chirurgico a cielo aperto per via toracica (toracotomia, minitoracotomia, sternotomia)	92.22.02 ↔	Radioterapia con ortovoltaggio: più di 2 campi di irradiazione
37.6A.72 ↔	Impianto di sistema di assistenza cardiocircolatoria e respiratoria, con pompa, con ossigenatore (rimozione di CO2 inclusa), extracorporeo, veno-arterioso o veno-venoarterioso, chirurgico a cielo aperto per via extratoracica (es. denudamento di vaso)	92.22.11 ↔	Roentgenterapia intraoperatoria, fino a 300 kV
37.6A.73 ↔	Impianto di sistema di assistenza cardiocircolatoria e respiratoria, con pompa, con ossigenatore (rimozione di CO2 inclusa), extracorporeo, veno-arterioso o veno-venoarterioso, percutaneo	92.22.12 ↔	Roentgenterapia intraoperatoria, 300 kV - < 1 MV
37.6A.81 ↔	Impianto di contropulsatore aortico (IABP), chirurgico a cielo aperto	92.22.19 ↔	Roentgenterapia intraoperatoria, altro
37.6A.82 ↔	Impianto di contropulsatore aortico (IABP), percutaneo	92.23.01 ↔	Dispositivo di telecobaltoterapia, fino a 2 campi di irradiazione
37.6B.41 ↔	Rimozione di sistema di assistenza cardiocircolatoria, con pompa, senza funzione di scambio gassoso, endovasale (intracardiaco incluso), del ventricolo sinistro, percutanea	92.23.02 ↔	Dispositivo di telecobaltoterapia, da 3 a 4 campi di irradiazione
37.6B.42 ↔	Rimozione di sistema di assistenza cardiocircolatoria, con pompa, senza funzione di scambio gassoso, endovasale (intracardiaco incluso), del ventricolo destro, percutanea	92.23.03 ↔	Dispositivo di telecobaltoterapia, più di 4 campi di irradiazione o irradiazione 3D pianificata
54.98.09 †↔	Dialisi peritoneale, altro	92.23.08 ↔	Radioterapia ad alto voltaggio: altri isotopi
54.98.11 †↔	Dialisi peritoneale, intermittente, assistita meccanicamente (IPD)	92.23.09 ↔	Dispositivo di telecobaltoterapia, altro
54.98.21 †↔	Dialisi peritoneale, continua, non assistita meccanicamente (CAPD), fino a 24 ore	92.24.01 ↔	Teleradioterapia mediante fotoni, acceleratore lineare, irradiazione di campo esteso
54.98.22 †↔	Dialisi peritoneale, continua, non assistita meccanicamente (CAPD), da più di 24 ore fino a 72 ore	92.24.02 ↔	Teleradioterapia mediante fotoni, acceleratore lineare, irradiazione di un emicorpo
54.98.23 †↔	Dialisi peritoneale, continua, non assistita meccanicamente (CAPD), da più di 72 ore fino a 144 ore	92.24.03 ↔	Teleradioterapia mediante fotoni, acceleratore lineare, irradiazione del corpo intero
54.98.24 †↔	Dialisi peritoneale, continua, non assistita meccanicamente (CAPD), da più di 144 ore fino a 264 ore	92.24.04 ↔	Teleradioterapia mediante fotoni, acceleratore lineare, radioterapia intraoperatoria
54.98.25 †↔	Dialisi peritoneale, continua, non assistita meccanicamente (CAPD), da più di 264 ore fino a 432 ore	92.24.09 ↔	Teleradioterapia mediante fotoni, acceleratore lineare, altro
54.98.26 †↔	Dialisi peritoneale, continua, non assistita meccanicamente (CAPD), da più di 432 ore	92.24.11 ↔	Teleradioterapia mediante fotoni, acceleratore lineare, guidata dalle immagini, fino a 2 campi di irradiazione
54.98.31 †↔	Dialisi peritoneale, continua, assistita meccanicamente (APD), con apparecchi supplementari, fino a 24 ore	92.24.12 ↔	Teleradioterapia mediante fotoni, acceleratore lineare, guidata dalle immagini, più di 2 campi di irradiazione
54.98.32 †↔	Dialisi peritoneale, continua, assistita meccanicamente (APD), con apparecchi supplementari, da più di 24 ore fino a 72 ore	92.24.13 ↔	Teleradioterapia mediante fotoni, acceleratore lineare, guidata dalle immagini, irradiazione 3D pianificata
54.98.33 †↔	Dialisi peritoneale, continua, assistita meccanicamente (APD), con apparecchi supplementari, da più di 72 ore fino a 144 ore	92.24.14 ↔	Teleradioterapia mediante fotoni, acceleratore lineare, guidata dalle immagini, radioterapia a modulazione di intensità
54.98.34 †↔	Dialisi peritoneale, continua, assistita meccanicamente (APD), con apparecchi supplementari, da più di 144 ore fino a 264 ore	92.24.21 ↔	Teleradioterapia mediante fotoni, acceleratore lineare, non guidata dalle immagini, fino a 2 campi di irradiazione
54.98.35 †↔	Dialisi peritoneale, continua, assistita meccanicamente (APD), con apparecchi supplementari, da più di 264 ore fino a 432 ore	92.24.22 ↔	Teleradioterapia mediante fotoni, acceleratore lineare, non guidata dalle immagini, più di 2 campi di irradiazione
54.98.36 †↔	Dialisi peritoneale, continua, assistita meccanicamente (APD), con apparecchi supplementari, da più di 432 ore	92.24.23 ↔	Teleradioterapia mediante fotoni, acceleratore lineare, non guidata dalle immagini, irradiazione 3D pianificata
92.20 ↔	Infusione d'isotopo radioattivo liquido	92.24.24 ↔	Teleradioterapia mediante fotoni, acceleratore lineare, non guidata dalle immagini, radioterapia a modulazione di intensità
92.21.01 ↔	Radioterapia superficiale: fino a 2 campi di irradiazione	92.24.30 ↔	Teleradioterapia mediante fotoni: radioterapia estremamente complessa con attrezzatura specializzata
92.21.02 ↔	Radioterapia superficiale: più di 2 campi di irradiazione	92.25.01 ↔	Teleradioterapia con elettroni, acceleratore lineare, irradiazione di campo esteso
92.22.01 ↔	Radioterapia con ortovoltaggio: fino a 2 campi di irradiazione	92.25.02 ↔	Teleradioterapia con elettroni, acceleratore lineare, irradiazione di un emicorpo
		92.25.03 ↔	Teleradioterapia con elettroni, acceleratore lineare, irradiazione del corpo intero
		92.25.04 ↔	Teleradioterapia con elettroni, acceleratore lineare, radioterapia intraoperatoria
		92.25.09 ↔	Teleradioterapia con elettroni, acceleratore lineare, altro
		92.25.11 ↔	Teleradioterapia con elettroni, acceleratore lineare, guidata dalle immagini
		92.25.12 ↔	Teleradioterapia con elettroni, acceleratore lineare, guidata dalle immagini, fino a 2 campi di irradiazione
		92.25.13 ↔	Teleradioterapia con elettroni, acceleratore lineare, guidata dalle immagini, più di 2 campi di irradiazione
		92.25.14 ↔	Teleradioterapia con elettroni, acceleratore lineare, guidata dalle immagini, irradiazione 3D pianificata
		92.25.15 ↔	Teleradioterapia con elettroni, acceleratore lineare, guidata dalle immagini, radioterapia a modulazione di intensità

92.25.21 ↔	Teleradioterapia con elettroni, acceleratore lineare, non guidata dalle immagini, fino a 2 campi di irradiazione	92.28.44 ↔	Radioiodoterapia da 1,2 a meno di 5 GBq I-131, con somministrazione di tireotropina ricombinante (rh-TSH)
92.25.22 ↔	Teleradioterapia con elettroni, acceleratore lineare, non guidata dalle immagini, più di 2 campi di irradiazione	92.28.45 ↔	Radioiodoterapia da 5 e più GBq I-131, senza somministrazione di tireotropina ricombinante (rh-TSH)
92.25.23 ↔	Teleradioterapia con elettroni, acceleratore lineare, non guidata dalle immagini, irradiazione 3D pianificata	92.28.46 ↔	Radioiodoterapia da 5 e più GBq I-131, con somministrazione di tireotropina ricombinante (rh-TSH)
92.25.24 ↔	Teleradioterapia con elettroni, acceleratore lineare, non guidata dalle immagini, radioterapia a modulazione di intensità	92.28.51 ↔	Radioimmunoterapia con 90Y ibritumomab tiuxetano, parenterale
92.26.99 ↔	Teleradioterapia con altre radiazioni particellari, altro	92.28.52 ↔	Radioimmunoterapia con iodio-131 [I-131] tositumomab, parenterale
92.27.00 ↔	Impianto o inserzione di elementi radioattivi (brachiterapia con radionuclidi chiusi), superficie corporea, altra o NAS sede di applicazione	92.28.53 ↔	Radioimmunoterapia con altri anticorpi, parenterale
92.27.11 ↔	Impianto o inserzione di elementi radioattivi (brachiterapia con radionuclidi chiusi), in sede intrauterina	92.28.64 ↔	Terapia radiorecettoriale con l'analogo della somatostatina DOTA-coniugato TOC (octreotide)
92.27.12 ↔	Impianto o inserzione di elementi radioattivi (brachiterapia con radionuclidi chiusi), in sede intravaginale	92.28.65 ↔	Terapia radiorecettoriale con l'analogo della somatostatina DOTA-coniugato TATE (octreotate)
92.27.13 ↔	Impianto o inserzione di elementi radioattivi (brachiterapia con radionuclidi chiusi), in sede combinata intrauterina e intravaginale	92.28.66 ↔	Terapia radiorecettoriale con antagonisti della somatostatina
92.27.21 ↔	Impianto o inserzione di elementi radioattivi (brachiterapia con radionuclidi chiusi), superficie corporea	92.28.67 ↔	Terapia radiorecettoriale con ligando PSMA
92.27.22 ↔	Impianto o inserzione di elementi radioattivi (brachiterapia con radionuclidi chiusi), in sede intracavitaria	92.28.69 ↔	Radioterapia con molecole piccole, altro
92.27.23 ↔	Impianto o inserzione di elementi radioattivi (brachiterapia con radionuclidi chiusi), in sede endoluminale	92.28.71 ↔	Somministrazione parenterale di iodio-131-MIBG (metaiodobenzilguanidina)
92.27.31 ↔	Impianto o inserzione di elementi radioattivi (brachiterapia con radionuclidi chiusi), arterie coronarie	92.29.09 ↔	Brachiterapia con radionuclidi chiusi, altro
92.27.39 ↔	Impianto o inserzione di elementi radioattivi (brachiterapia con radionuclidi chiusi), altri vasi	92.29.11 ↔	Brachiterapia interstiziale con impianto di emettitori rimovibili monoplanari, basso rateo di dose
92.27.40 ↔	Impianto o inserzione di elementi radioattivi (brachiterapia con radionuclidi chiusi), intraoperatoria	92.29.12 ↔	Brachiterapia interstiziale con impianto di emettitori rimovibili monoplanari, rateo di dose pulsata (pulsed dose rate)
92.27.71 ↔	Moulage radioattivi: costruzione e applicazione di moulage radioattivi superficiali	92.29.13 ↔	Brachiterapia interstiziale con impianto di emettitori rimovibili monoplanari, alto rateo di dose
92.27.72 ↔	Moulage radioattivi: costruzione e applicazione di applicatori non impiegati sulla superficie corporea	92.29.19 ↔	Brachiterapia interstiziale con impianto di emettitori rimovibili monoplanari, altro
92.27.73 ↔	Moulage radioattivi: costruzione e applicazione di applicatori oculari	92.29.21 ↔	Brachiterapia interstiziale con impianto volumetrico di emettitori rimovibili multiplanari, basso rateo di dose
92.27.79 ↔	Moulage radioattivi, altro	92.29.22 ↔	Brachiterapia interstiziale con impianto volumetrico di emettitori rimovibili multiplanari, rateo di dose pulsata (pulsed dose rate)
92.28.09 ↔	Iniezione, instillazione o somministrazione per via orale di radioisotopi, altro	92.29.23 ↔	Brachiterapia interstiziale con impianto volumetrico di emettitori rimovibili multiplanari, alto rateo di dose
92.28.11 ↔	Terapia con radionuclidi aperti per metastasi ossee	92.29.24 ↔	Brachiterapia con impianto di emettitori rimovibili multiplanari, alto rateo di dose, intraoperatoria
92.28.14 ↔	Instillazione di radionuclidi aperti in articolazioni	92.29.29 ↔	Brachiterapia interstiziale con impianto volumetrico di emettitori rimovibili multiplanari, altro
92.28.24 ↔	Radio-chemioembolizzazione endovascolare selettiva con I-131-Lipiodol	92.29.31 ↔	Brachiterapia interstiziale con impianto di emettitori permanenti, fino a 10 sorgenti
92.28.25 ↔	Terapia endovascolare selettiva con radionuclidi (SIRT) mediante embolizzazione con microsferi marcate con ittrio-90	92.29.32 ↔	Brachiterapia interstiziale con impianto di emettitori permanenti, da 11 a 15 sorgenti
92.28.26 ↔	Terapia endovascolare selettiva con radionuclidi (SIRT) mediante embolizzazione con microsferi marcate con olmio-166	92.29.33 ↔	Brachiterapia interstiziale con impianto di emettitori permanenti, da 16 a 20 sorgenti
92.28.33 ↔	Brachiterapia endovascolare con renio-188	92.29.34 ↔	Brachiterapia interstiziale con impianto di emettitori permanenti, da 21 a 25 sorgenti
92.28.41 ↔	Radioiodoterapia fino a 1,2 GBq I-131, senza somministrazione di tireotropina ricombinante (rh-TSH)	92.29.35 ↔	Brachiterapia interstiziale con impianto di emettitori permanenti, da 26 a 30 sorgenti
92.28.42 ↔	Radioiodoterapia fino a 1,2 GBq I-131, con somministrazione di tireotropina ricombinante (rh-TSH)	92.29.36 ↔	Brachiterapia interstiziale con impianto di emettitori permanenti, da 31 a 35 sorgenti
92.28.43 ↔	Radioiodoterapia da 1,2 a meno di 5 GBq I-131, senza somministrazione di tireotropina ricombinante (rh-TSH)	92.29.37 ↔	Brachiterapia interstiziale con impianto di emettitori permanenti, da 36 a 40 sorgenti
		92.29.38 ↔	Brachiterapia interstiziale con impianto di emettitori permanenti, da 41 a 45 sorgenti
		92.29.39 ↔	Brachiterapia interstiziale con impianto di emettitori permanenti, da 46 a 50 sorgenti
		92.29.3A ↔	Brachiterapia interstiziale con impianto di emettitori permanenti, da 51 a 55 sorgenti
		92.29.3B ↔	Brachiterapia interstiziale con impianto di emettitori permanenti, da 56 a 60 sorgenti
		92.29.3C ↔	Brachiterapia interstiziale con impianto di emettitori permanenti, da 61 a 65 sorgenti

- 92.29.3D ↔ Brachiterapia interstiziale con impianto di emettitori permanenti, da 66 a 70 sorgenti
- 92.29.3E ↔ Brachiterapia interstiziale con impianto di emettitori permanenti, da 71 e più sorgenti
- 92.29.49 ↔ Brachiterapia con applicatori superficiali, altro
- 92.29.51 ↔ Rimozione di radionuclidi chiusi o di applicatori inattivi sotto anestesia
- 92.30.00 ↔ Radioterapia stereotassica, in seduta unica, NAS
- 92.30.01 ↔ Radioterapia stereotassica, in seduta unica: Cerebrale, NAS
- 92.30.02 ↔ Radioterapia stereotassica, in seduta unica: Extracerebrale, NAS
- 92.30.20 ↔ Radioterapia stereotassica, in seduta unica: Cerebrale, radioterapia a modulazione di intensità
- 92.30.21 ↔ Radioterapia stereotassica, in seduta unica: Cerebrale, radioterapia ad arco a modulazione di intensità (IMAT)
- 92.30.22 ↔ Radioterapia stereotassica, in seduta unica: Cerebrale, guidata dalle immagini
- 92.30.30 ↔ Radioterapia stereotassica, in seduta unica: Extracerebrale, radioterapia a modulazione di intensità
- 92.30.31 ↔ Radioterapia stereotassica, in seduta unica: Extracerebrale, radioterapia ad arco a modulazione di intensità (IMAT)
- 92.30.32 ↔ Radioterapia stereotassica, in seduta unica: Extracerebrale, guidata dalle immagini
- 92.30.99 ↔ Radioterapia stereotassica, in seduta unica, altro
- 92.31.00 ↔ Radiochirurgia con fotoni NAS, cerebrale
- 92.31.10 ↔ Radiochirurgia con fotoni NAS, extracerebrale
- 92.32.01 ↔ Radiochirurgia con fotoni a sorgenti multiple: Gamma knife
- 92.33.01 ↔ Altra radioterapia ad alto voltaggio: radioterapia stereotassica, in seduta unica, cerebrale
- 92.33.11 ↔ Altra radioterapia ad alto voltaggio: radioterapia stereotassica, in seduta unica, extracerebrale
- 92.39.01 ↔ Altra radioterapia ad alto voltaggio, irradiazione stereotassica, frazionata, cerebrale, NAS
- 92.39.11 ↔ Altra radioterapia ad alto voltaggio, irradiazione stereotassica, frazionata, extracerebrale, NAS
- 92.39.20 ↔ Altra radioterapia ad alto voltaggio, irradiazione stereotassica, frazionata: Cerebrale, radioterapia a modulazione di intensità
- 92.39.21 ↔ Altra radioterapia ad alto voltaggio, irradiazione stereotassica, frazionata: Cerebrale, radioterapia ad arco a modulazione di intensità (IMAT)
- 92.39.22 ↔ Altra radioterapia ad alto voltaggio, irradiazione stereotassica, frazionata: Cerebrale, guidata dalle immagini
- 92.39.29 ↔ Altra radioterapia ad alto voltaggio, irradiazione stereotassica, frazionata, cerebrale, altro
- 92.39.30 ↔ Altra radioterapia ad alto voltaggio, irradiazione stereotassica, frazionata: Extracerebrale, radioterapia a modulazione di intensità
- 92.39.31 ↔ Altra radioterapia ad alto voltaggio, irradiazione stereotassica, frazionata: Extracerebrale, radioterapia ad arco a modulazione di intensità (IMAT)
- 92.39.32 ↔ Altra radioterapia ad alto voltaggio, irradiazione stereotassica, frazionata: Extracerebrale, guidata dalle immagini
- 92.39.39 ↔ Altra radioterapia ad alto voltaggio, irradiazione stereotassica, frazionata, extracerebrale, altro
- 92.41 ↔ Radioterapia intraoperatoria con elettroni
- 99.25.21 ↔ Chemioipertermia intraperitoneale [HIPEC]
- 99.25.22 ↔ Chemioipertermia intratoracica [HITOC]
- 99.25.23 ↔ Chemioterapia intraperitoneale mediante aerosol pressurizzato [PIPAC]
- 99.25.24 ↔ Chemioterapia intratoracica mediante aerosol pressurizzato [PITAC]
- 99.25.25 ↔ Applicazione intratoracica intraoperatoria di una soluzione di agente chemioterapeutico e fibrina del paziente come carrier
- 99.25.52 ↔ Chemioterapia di complessità e intensità moderata
- 99.25.53 ↔ Chemioterapia di complessità e intensità elevata
- 99.25.54 ↔ Chemioterapia di complessità e intensità elevata: due chemioterapie nel corso di una degenza stazionaria
- 99.28.01 ↔ Instillazione di materiale citotossico e immunomodulatori, intratecale
- 99.28.02 ↔ Instillazione di materiale citotossico e immunomodulatori, intracerebrale
- 99.28.03 ↔ Instillazione di materiale citotossico e immunomodulatori, nella cavità pleurica
- 99.28.04 ↔ Instillazione di materiale citotossico e immunomodulatori, intraperitoneale
- 99.28.05 ↔ Instillazione di materiale citotossico e immunomodulatori, nella vescica
- 99.28.06 ↔ Instillazione di materiale citotossico e immunomodulatori, nella pelvi renale
- 99.28.07 ↔ Instillazione di materiale citotossico e immunomodulatori ad azione locoregionale, per via arteriosa

Procedura KPP-4

- 01.10 ↔ Monitoraggio della pressione intracranica
- 01.16.09 ↔ Monitoraggio dell'ossigenazione intracranica (PtiO2), altro
- 01.16.11 ↔ Monitoraggio dell'ossigenazione intracranica (PtiO2), invasivo
- 01.16.12 ↔ Monitoraggio dell'ossigenazione intracranica (PtiO2), non invasivo
- 01.17 ↔ Monitoraggio della temperatura cerebrale
- 34.05 ↔ Creazione di shunt pleuroperitoneale
- 34.09.10 ↔ Altra incisione della pleura, Adesiolisi di polmone e parete toracica
- 37.41 ↔ Inserzione di sistema protetico di assistenza cardiaca attorno al cuore
- 37.52 ↔ Impianto di sistema cardiaco integrale di sostituzione
- 37.69.70 ↔ Durata del trattamento con sistema di assistenza cardiocircolatoria e respiratoria, con pompa, con rimozione di CO2, extracorporeo, veno-venoso, fino a 24 ore
- 37.69.71 ↔ Durata del trattamento con sistema di assistenza cardiocircolatoria e respiratoria, con pompa, con rimozione di CO2, extracorporeo, veno-venoso, da più di 24 ore fino a 48 ore
- 37.69.72 ↔ Durata del trattamento con sistema di assistenza cardiocircolatoria e respiratoria, con pompa, con rimozione di CO2, extracorporeo, veno-venoso, da più di 48 ore fino a 72 ore
- 37.69.73 ↔ Durata del trattamento con sistema di assistenza cardiocircolatoria e respiratoria, con pompa, con rimozione di CO2, extracorporeo, veno-venoso, da più di 72 ore fino a 96 ore
- 37.69.74 ↔ Durata del trattamento con sistema di assistenza cardiocircolatoria e respiratoria, con pompa, con rimozione di CO2, extracorporeo, veno-venoso, da più di 96 ore fino a 120 ore
- 37.69.75 ↔ Durata del trattamento con sistema di assistenza cardiocircolatoria e respiratoria, con pompa, con rimozione di CO2, extracorporeo, veno-venoso, da più di 120 ore fino a 144 ore

37.6A.35 ↔	Impianto di sistema di assistenza cardiocircolatoria, con pompa, senza funzione di scambio gassoso, intracorporeo, del ventricolo sinistro, Hospital Set, chirurgico a cielo aperto per via toracica (toracotomia, minitoracotomia, sternotomia)	39.95.21 †↔	Emodialisi: Intermittente, anticoagulazione con eparina o senza anticoagulazione
37.6A.37 ↔	Impianto di sistema di assistenza cardiocircolatoria, con pompa, senza funzione di scambio gassoso, intracorporeo, del ventricolo destro, Hospital Set, chirurgico a cielo aperto per via toracica (toracotomia, minitoracotomia, sternotomia)	39.95.22 †↔	Emodialisi: Intermittente, anticoagulazione con altre sostanze
37.6A.3A ↔	Impianto di sistema di assistenza cardiocircolatoria, con pompa, senza funzione di scambio gassoso, intracorporeo, biventricolare, Hospital Set, chirurgico a cielo aperto per via toracica (toracotomia, minitoracotomia, sternotomia)	39.95.23 †↔	Emodialisi: Prolungata intermittente, anticoagulazione con eparina o senza anticoagulazione
37.6A.41 ↔	Impianto di sistema di assistenza cardiocircolatoria, con pompa, senza funzione di scambio gassoso, endovasale (intracardiaco incluso), del ventricolo sinistro, percutaneo	39.95.24 †↔	Emodialisi: Prolungata intermittente, anticoagulazione con altre sostanze
37.6A.42 ↔	Impianto di sistema di assistenza cardiocircolatoria, con pompa, senza funzione di scambio gassoso, endovasale (intracardiaco incluso), del ventricolo destro, percutaneo	39.95.31 †↔	Emodialisi: Continua, veno-venosa, con pompa (CVVHD), anticoagulazione con eparina o senza anticoagulazione, fino a 24 ore
37.6A.51 ↔	Impianto di sistema di assistenza cardiocircolatoria e respiratoria, con pompa, con rimozione di CO2, extracorporeo, veno-venoso, percutaneo	39.95.32 †↔	Emodialisi: Continua, veno-venosa, con pompa (CVVHD), anticoagulazione con eparina o senza anticoagulazione, da più di 24 ore fino a 72 ore
37.6A.61 ↔	Impianto di sistema di assistenza cardiocircolatoria e respiratoria, con pompa, con ossigenatore (rimozione di CO2 inclusa), extracorporeo, veno-venoso, chirurgico a cielo aperto per via extratoracica (es. denudamento di vaso)	39.95.33 †↔	Emodialisi: Continua, veno-venosa, con pompa (CVVHD), anticoagulazione con eparina o senza anticoagulazione, da più di 72 ore fino a 144 ore
37.6A.62 ↔	Impianto di sistema di assistenza cardiocircolatoria e respiratoria, con pompa, con ossigenatore (rimozione di CO2 inclusa), extracorporeo, veno-venoso, percutaneo	39.95.34 †↔	Emodialisi: Continua, veno-venosa, con pompa (CVVHD), anticoagulazione con eparina o senza anticoagulazione, da più di 144 ore fino a 264 ore
37.6A.71 ↔	Impianto di sistema di assistenza cardiocircolatoria e respiratoria, con pompa, con ossigenatore (rimozione di CO2 inclusa), extracorporeo, veno-arterioso o veno-venoarterioso, chirurgico a cielo aperto per via toracica (toracotomia, minitoracotomia, sternotomia)	39.95.35 †↔	Emodialisi: Continua, veno-venosa, con pompa (CVVHD), anticoagulazione con eparina o senza anticoagulazione, da più di 264 ore fino a 432 ore
37.6A.72 ↔	Impianto di sistema di assistenza cardiocircolatoria e respiratoria, con pompa, con ossigenatore (rimozione di CO2 inclusa), extracorporeo, veno-arterioso o veno-venoarterioso, chirurgico a cielo aperto per via extratoracica (es. denudamento di vaso)	39.95.36 †↔	Emodialisi: Continua, veno-venosa, con pompa (CVVHD), anticoagulazione con eparina o senza anticoagulazione, da più di 432 ore
37.6A.73 ↔	Impianto di sistema di assistenza cardiocircolatoria e respiratoria, con pompa, con ossigenatore (rimozione di CO2 inclusa), extracorporeo, veno-arterioso o veno-venoarterioso, percutaneo	39.95.41 †↔	Emodialisi: Continua, veno-venosa, con pompa (CVVHD), anticoagulazione con altre sostanze, fino a 24 ore
37.6A.81 ↔	Impianto di contropulsatore aortico (IABP), chirurgico a cielo aperto	39.95.42 †↔	Emodialisi: Continua, veno-venosa, con pompa (CVVHD), anticoagulazione con altre sostanze, da più di 24 ore fino a 72 ore
37.6A.82 ↔	Impianto di contropulsatore aortico (IABP), percutaneo	39.95.43 †↔	Emodialisi: Continua, veno-venosa, con pompa (CVVHD), anticoagulazione con altre sostanze, da più di 72 ore fino a 144 ore
37.6A.A1 †↔	Impianto di sistema di assistenza cardiocircolatoria e respiratoria, senza pompa, con rimozione di CO2, extracorporeo, arteriovenoso, chirurgico a cielo aperto per via extratoracica (es. denudamento di vaso)	39.95.44 †↔	Emodialisi: Continua, veno-venosa, con pompa (CVVHD), anticoagulazione con altre sostanze, da più di 144 ore fino a 264 ore
37.6A.A2 †↔	Impianto di sistema di assistenza cardiocircolatoria e respiratoria, con pompa, con rimozione di CO2, extracorporeo, arteriovenoso, percutaneo	39.95.45 †↔	Emodialisi: Continua, veno-venosa, con pompa (CVVHD), anticoagulazione con altre sostanze, da più di 264 ore fino a 432 ore
37.6B.41 ↔	Rimozione di sistema di assistenza cardiocircolatoria, con pompa, senza funzione di scambio gassoso, endovasale (intracardiaco incluso), del ventricolo sinistro, percutanea	39.95.46 †↔	Emodialisi: Continua, veno-venosa, con pompa (CVVHD), anticoagulazione con altre sostanze, da più di 432 ore
37.6B.42 ↔	Rimozione di sistema di assistenza cardiocircolatoria, con pompa, senza funzione di scambio gassoso, endovasale (intracardiaco incluso), del ventricolo destro, percutanea	39.95.61 †↔	Emofiltrazione: Intermittente, anticoagulazione con eparina o senza anticoagulazione
39.95.19 †↔	Emodialisi: altro	39.95.62 †↔	Emofiltrazione: Intermittente, anticoagulazione con altre sostanze
		39.95.63 †↔	Emofiltrazione: Prolungata intermittente, anticoagulazione con eparina o senza anticoagulazione
		39.95.64 †↔	Emofiltrazione: Prolungata intermittente, anticoagulazione con altre sostanze
		39.95.71 †↔	Emofiltrazione: Continua, veno-venosa, con pompa (CVVH), anticoagulazione con eparina o senza anticoagulazione, fino a 24 ore
		39.95.72 †↔	Emofiltrazione: Continua, veno-venosa, con pompa (CVVH), anticoagulazione con eparina o senza anticoagulazione, da più di 24 ore fino a 72 ore
		39.95.73 †↔	Emofiltrazione: Continua, veno-venosa, con pompa (CVVH), anticoagulazione con eparina o senza anticoagulazione, da più di 72 ore fino a 144 ore
		39.95.74 †↔	Emofiltrazione: Continua, veno-venosa, con pompa (CVVH), anticoagulazione con eparina o senza anticoagulazione, da più di 144 ore fino a 264 ore
		39.95.75 †↔	Emofiltrazione: Continua, veno-venosa, con pompa (CVVH), anticoagulazione con eparina o senza anticoagulazione, da più di 264 ore fino a 432 ore

39.95.76 ‡↔	Emofiltrazione: Continua, veno-venosa, con pompa (CVVH), anticoagulazione con eparina o senza anticoagulazione, da più di 432 ore	39.95.D3 ‡↔	Emodiafiltrazione: Continua, veno-venosa, con pompa (CVVHDF), anticoagulazione con altre sostanze, da più di 72 ore fino a 144 ore
39.95.81 ‡↔	Emofiltrazione: Continua, veno-venosa, con pompa (CVVH), anticoagulazione con altre sostanze, fino a 24 ore	39.95.D4 ‡↔	Emodiafiltrazione: Continua, veno-venosa, con pompa (CVVHDF), anticoagulazione con altre sostanze, da più di 144 ore fino a 264 ore
39.95.82 ‡↔	Emofiltrazione: Continua, veno-venosa, con pompa (CVVH), anticoagulazione con altre sostanze, da più di 24 ore fino a 72 ore	39.95.D5 ‡↔	Emodiafiltrazione: Continua, veno-venosa, con pompa (CVVHDF), anticoagulazione con altre sostanze, da più di 264 ore fino a 432 ore
39.95.83 ‡↔	Emofiltrazione: Continua, veno-venosa, con pompa (CVVH), anticoagulazione con altre sostanze, da più di 72 ore fino a 144 ore	39.95.D9 ‡↔	Emodiafiltrazione: Continua, veno-venosa, con pompa (CVVHDF), anticoagulazione con altre sostanze, da più di 432 ore
39.95.84 ‡↔	Emofiltrazione: Continua, veno-venosa, con pompa (CVVH), anticoagulazione con altre sostanze, da più di 144 ore fino a 264 ore	39.95.E1 ‡↔	Emodiafiltrazione: Continua, arteriovenosa (CAVHDF), fino a 24 ore
39.95.85 ‡↔	Emofiltrazione: Continua, veno-venosa, con pompa (CVVH), anticoagulazione con altre sostanze, da più di 264 ore fino a 432 ore	39.95.E2 ‡↔	Emodiafiltrazione: Continua, arteriovenosa (CAVHDF), da più di 24 ore fino a 72 ore
39.95.86 ‡↔	Emofiltrazione: Continua, veno-venosa, con pompa (CVVH), anticoagulazione con altre sostanze, da più di 432 ore	39.95.E3 ‡↔	Emodiafiltrazione: Continua, arteriovenosa (CAVHDF), da più di 72 ore fino a 144 ore
39.95.A1 ‡↔	Emofiltrazione: Continua, arteriovenosa (CAVH), fino a 24 ore	39.95.E4 ‡↔	Emodiafiltrazione: Continua, arteriovenosa (CAVHDF), da più di 144 ore fino a 264 ore
39.95.A2 ‡↔	Emofiltrazione: Continua, arteriovenosa (CAVH), da più di 24 ore fino a 72 ore	39.95.E5 ‡↔	Emodiafiltrazione: Continua, arteriovenosa (CAVHDF), da più di 264 ore fino a 432 ore
39.95.A3 ‡↔	Emofiltrazione: Continua, arteriovenosa (CAVH), da più di 72 ore fino a 144 ore	39.95.E6 ‡↔	Emodiafiltrazione: Continua, arteriovenosa (CAVHDF), da più di 432 ore
39.95.A4 ‡↔	Emofiltrazione: Continua, arteriovenosa (CAVH), da più di 144 ore fino a 264 ore	39.97.11 ‡↔	Perfusione isolata di arto con citostatico
39.95.A5 ‡↔	Emofiltrazione: Continua, arteriovenosa (CAVH), da più di 264 ore fino a 432 ore	39.97.12 ‡↔	Perfusione isolata di arto con fattore di necrosi tumorale
39.95.A6 ‡↔	Emofiltrazione: Continua, arteriovenosa (CAVH), da più di 432 ore	39.97.13 ‡↔	Perfusione isolata di arto con citostatico nonché fattore di necrosi tumorale
39.95.B1 ‡↔	Emodiafiltrazione: Intermittente, anticoagulazione con eparina o senza anticoagulazione	39.97.19 ‡↔	Perfusione isolata di arto, altre sostanze
39.95.B2 ‡↔	Emodiafiltrazione: Intermittente, anticoagulazione con altre sostanze	50.92 ‡↔	Assistenza epatica extracorporea
39.95.B3 ‡↔	Emodiafiltrazione: Prolungata intermittente, anticoagulazione con eparina o senza anticoagulazione	51.95.10 ‡↔	Rimozione di endoprotesi dal dotto biliare, per via endoscopica
39.95.B9 ‡↔	Emodiafiltrazione: Prolungata intermittente, anticoagulazione con altre sostanze	51.95.11 ‡↔	Rimozione di endoprotesi dal dotto biliare, percutanea-transepatica
39.95.C1 ‡↔	Emodiafiltrazione: Continua, veno-venosa, con pompa (CVVHDF), anticoagulazione con eparina o senza anticoagulazione, fino a 24 ore	51.95.99 ‡↔	Rimozione di endoprotesi dal dotto biliare, altro
39.95.C2 ‡↔	Emodiafiltrazione: Continua, veno-venosa, con pompa (CVVHDF), anticoagulazione con eparina o senza anticoagulazione, da più di 24 ore fino a 72 ore	54.98.09 ‡↔	Dialisi peritoneale, altro
39.95.C3 ‡↔	Emodiafiltrazione: Continua, veno-venosa, con pompa (CVVHDF), anticoagulazione con eparina o senza anticoagulazione, da più di 72 ore fino a 144 ore	54.98.11 ‡↔	Dialisi peritoneale, intermittente, assistita meccanicamente (IPD)
39.95.C4 ‡↔	Emodiafiltrazione: Continua, veno-venosa, con pompa (CVVHDF), anticoagulazione con eparina o senza anticoagulazione, da più di 144 ore fino a 264 ore	54.98.21 ‡↔	Dialisi peritoneale, continua, non assistita meccanicamente (CAPD), fino a 24 ore
39.95.C5 ‡↔	Emodiafiltrazione: Continua, veno-venosa, con pompa (CVVHDF), anticoagulazione con eparina o senza anticoagulazione, da più di 264 ore fino a 432 ore	54.98.22 ‡↔	Dialisi peritoneale, continua, non assistita meccanicamente (CAPD), da più di 24 ore fino a 72 ore
39.95.C6 ‡↔	Emodiafiltrazione: Continua, veno-venosa, con pompa (CVVHDF), anticoagulazione con eparina o senza anticoagulazione, da più di 432 ore	54.98.23 ‡↔	Dialisi peritoneale, continua, non assistita meccanicamente (CAPD), da più di 72 ore fino a 144 ore
39.95.D1 ‡↔	Emodiafiltrazione: Continua, veno-venosa, con pompa (CVVHDF), anticoagulazione con altre sostanze, fino a 24 ore	54.98.24 ‡↔	Dialisi peritoneale, continua, non assistita meccanicamente (CAPD), da più di 144 ore fino a 264 ore
39.95.D2 ‡↔	Emodiafiltrazione: Continua, veno-venosa, con pompa (CVVHDF), anticoagulazione con altre sostanze, da più di 24 ore fino a 72 ore	54.98.25 ‡↔	Dialisi peritoneale, continua, non assistita meccanicamente (CAPD), da più di 264 ore fino a 432 ore
		54.98.26 ‡↔	Dialisi peritoneale, continua, non assistita meccanicamente (CAPD), da più di 432 ore
		54.98.31 ‡↔	Dialisi peritoneale, continua, assistita meccanicamente (APD), con apparecchi supplementari, fino a 24 ore
		54.98.32 ‡↔	Dialisi peritoneale, continua, assistita meccanicamente (APD), con apparecchi supplementari, da più di 24 ore fino a 72 ore
		54.98.33 ‡↔	Dialisi peritoneale, continua, assistita meccanicamente (APD), con apparecchi supplementari, da più di 72 ore fino a 144 ore
		54.98.34 ‡↔	Dialisi peritoneale, continua, assistita meccanicamente (APD), con apparecchi supplementari, da più di 144 ore fino a 264 ore
		54.98.35 ‡↔	Dialisi peritoneale, continua, assistita meccanicamente (APD), con apparecchi supplementari, da più di 264 ore fino a 432 ore

54.98.36 ‡↔	Dialisi peritoneale, continua, assistita meccanicamente (APD), con apparecchi supplementari, da più di 432 ore	92.25.11 ↔	Teleradioterapia con elettroni, acceleratore lineare, guidata dalle immagini
92.20 ↔	Infusione d'isotopo radioattivo liquido	92.25.12 ↔	Teleradioterapia con elettroni, acceleratore lineare, guidata dalle immagini, fino a 2 campi di irradiazione
92.21.01 ↔	Radioterapia superficiale: fino a 2 campi di irradiazione	92.25.13 ↔	Teleradioterapia con elettroni, acceleratore lineare, guidata dalle immagini, più di 2 campi di irradiazione
92.21.02 ↔	Radioterapia superficiale: più di 2 campi di irradiazione	92.25.14 ↔	Teleradioterapia con elettroni, acceleratore lineare, guidata dalle immagini, irradiazione 3D pianificata
92.22.01 ↔	Radioterapia con ortovoltaggio: fino a 2 campi di irradiazione	92.25.15 ↔	Teleradioterapia con elettroni, acceleratore lineare, guidata dalle immagini, radioterapia a modulazione di intensità
92.22.02 ↔	Radioterapia con ortovoltaggio: più di 2 campi di irradiazione	92.25.21 ↔	Teleradioterapia con elettroni, acceleratore lineare, non guidata dalle immagini, fino a 2 campi di irradiazione
92.22.11 ↔	Roentgenterapia intraoperatoria, fino a 300 kV	92.25.22 ↔	Teleradioterapia con elettroni, acceleratore lineare, non guidata dalle immagini, più di 2 campi di irradiazione
92.22.12 ↔	Roentgenterapia intraoperatoria, 300 kV - < 1 MV	92.25.23 ↔	Teleradioterapia con elettroni, acceleratore lineare, non guidata dalle immagini, irradiazione 3D pianificata
92.22.19 ↔	Roentgenterapia intraoperatoria, altro	92.25.24 ↔	Teleradioterapia con elettroni, acceleratore lineare, non guidata dalle immagini, radioterapia a modulazione di intensità
92.23.01 ↔	Dispositivo di telecobaltoterapia, fino a 2 campi di irradiazione	92.26.99 ↔	Teleradioterapia con altre radiazioni particellari, altro
92.23.02 ↔	Dispositivo di telecobaltoterapia, da 3 a 4 campi di irradiazione	92.27.00 ↔	Impianto o inserzione di elementi radioattivi (brachiterapia con radionuclidi chiusi), superficie corporea, altra o NAS sede di applicazione
92.23.03 ↔	Dispositivo di telecobaltoterapia, più di 4 campi di irradiazione o irradiazione 3D pianificata	92.27.11 ↔	Impianto o inserzione di elementi radioattivi (brachiterapia con radionuclidi chiusi), in sede intrauterina
92.23.08 ↔	Radioterapia ad alto voltaggio: altri isotopi	92.27.12 ↔	Impianto o inserzione di elementi radioattivi (brachiterapia con radionuclidi chiusi), in sede intravaginale
92.23.09 ↔	Dispositivo di telecobaltoterapia, altro	92.27.13 ↔	Impianto o inserzione di elementi radioattivi (brachiterapia con radionuclidi chiusi), in sede combinata intrauterina e intravaginale
92.24.01 ↔	Teleradioterapia mediante fotoni, acceleratore lineare, irradiazione di campo esteso	92.27.21 ↔	Impianto o inserzione di elementi radioattivi (brachiterapia con radionuclidi chiusi), superficie corporea
92.24.02 ↔	Teleradioterapia mediante fotoni, acceleratore lineare, irradiazione di un emicorpo	92.27.22 ↔	Impianto o inserzione di elementi radioattivi (brachiterapia con radionuclidi chiusi), in sede intracavitaria
92.24.03 ↔	Teleradioterapia mediante fotoni, acceleratore lineare, irradiazione del corpo intero	92.27.23 ↔	Impianto o inserzione di elementi radioattivi (brachiterapia con radionuclidi chiusi), in sede endoluminale
92.24.04 ↔	Teleradioterapia mediante fotoni, acceleratore lineare, radioterapia intraoperatoria	92.27.31 ↔	Impianto o inserzione di elementi radioattivi (brachiterapia con radionuclidi chiusi), arterie coronarie
92.24.09 ↔	Teleradioterapia mediante fotoni, acceleratore lineare, altro	92.27.39 ↔	Impianto o inserzione di elementi radioattivi (brachiterapia con radionuclidi chiusi), altri vasi
92.24.11 ↔	Teleradioterapia mediante fotoni, acceleratore lineare, guidata dalle immagini, fino a 2 campi di irradiazione	92.27.40 ↔	Impianto o inserzione di elementi radioattivi (brachiterapia con radionuclidi chiusi), intraoperatoria
92.24.12 ↔	Teleradioterapia mediante fotoni, acceleratore lineare, guidata dalle immagini, più di 2 campi di irradiazione	92.27.71 ↔	Moulage radioattivi: costruzione e applicazione di moulage radioattivi superficiali
92.24.13 ↔	Teleradioterapia mediante fotoni, acceleratore lineare, guidata dalle immagini, irradiazione 3D pianificata	92.27.72 ↔	Moulage radioattivi: costruzione e applicazione di applicatori non impiegati sulla superficie corporea
92.24.14 ↔	Teleradioterapia mediante fotoni, acceleratore lineare, guidata dalle immagini, radioterapia a modulazione di intensità	92.27.73 ↔	Moulage radioattivi: costruzione e applicazione di applicatori oculari
92.24.21 ↔	Teleradioterapia mediante fotoni, acceleratore lineare, non guidata dalle immagini, fino a 2 campi di irradiazione	92.27.79 ↔	Moulage radioattivi, altro
92.24.22 ↔	Teleradioterapia mediante fotoni, acceleratore lineare, non guidata dalle immagini, più di 2 campi di irradiazione	92.28.09 ↔	Iniezione, instillazione o somministrazione per via orale di radioisotopi, altro
92.24.23 ↔	Teleradioterapia mediante fotoni, acceleratore lineare, non guidata dalle immagini, irradiazione 3D pianificata	92.28.11 ↔	Terapia con radionuclidi aperti per metastasi ossee
92.24.24 ↔	Teleradioterapia mediante fotoni, acceleratore lineare, non guidata dalle immagini, radioterapia a modulazione di intensità	92.28.14 ↔	Instillazione di radionuclidi aperti in articolazioni
92.24.30 ↔	Teleradioterapia mediante fotoni: radioterapia estremamente complessa con attrezzatura specializzata	92.28.24 ↔	Radio-chemioembolizzazione endovascolare selettiva con I-131-Lipiodol
92.25.01 ↔	Teleradioterapia con elettroni, acceleratore lineare, irradiazione di campo esteso	92.28.25 ↔	Terapia endovascolare selettiva con radionuclidi (SIRT) mediante embolizzazione con microsferi marcate con ittrio-90
92.25.02 ↔	Teleradioterapia con elettroni, acceleratore lineare, irradiazione di un emicorpo		
92.25.03 ↔	Teleradioterapia con elettroni, acceleratore lineare, irradiazione del corpo intero		
92.25.04 ↔	Teleradioterapia con elettroni, acceleratore lineare, radioterapia intraoperatoria		
92.25.09 ↔	Teleradioterapia con elettroni, acceleratore lineare, altro		

92.28.26 ↔	Terapia endovascolare selettiva con radionuclidi (SIRT) mediante embolizzazione con microsferi marcate con olmio-166	92.29.37 ↔	Brachiterapia interstiziale con impianto di emettitori permanenti, da 36 a 40 sorgenti
92.28.33 ↔	Brachiterapia endovascolare con renio-188	92.29.38 ↔	Brachiterapia interstiziale con impianto di emettitori permanenti, da 41 a 45 sorgenti
92.28.41 ↔	Radioiodioterapia fino a 1,2 GBq I-131, senza somministrazione di tireotropina ricombinante (rh-TSH)	92.29.39 ↔	Brachiterapia interstiziale con impianto di emettitori permanenti, da 46 a 50 sorgenti
92.28.42 ↔	Radioiodioterapia fino a 1,2 GBq I-131, con somministrazione di tireotropina ricombinante (rh-TSH)	92.29.3A ↔	Brachiterapia interstiziale con impianto di emettitori permanenti, da 51 a 55 sorgenti
92.28.43 ↔	Radioiodioterapia da 1,2 a meno di 5 GBq I-131, senza somministrazione di tireotropina ricombinante (rh-TSH)	92.29.3B ↔	Brachiterapia interstiziale con impianto di emettitori permanenti, da 56 a 60 sorgenti
92.28.44 ↔	Radioiodioterapia da 1,2 a meno di 5 GBq I-131, con somministrazione di tireotropina ricombinante (rh-TSH)	92.29.3C ↔	Brachiterapia interstiziale con impianto di emettitori permanenti, da 61 a 65 sorgenti
92.28.45 ↔	Radioiodioterapia da 5 e più GBq I-131, senza somministrazione di tireotropina ricombinante (rh-TSH)	92.29.3D ↔	Brachiterapia interstiziale con impianto di emettitori permanenti, da 66 a 70 sorgenti
92.28.46 ↔	Radioiodioterapia da 5 e più GBq I-131, con somministrazione di tireotropina ricombinante (rh-TSH)	92.29.3E ↔	Brachiterapia interstiziale con impianto di emettitori permanenti, da 71 e più sorgenti
92.28.51 ↔	Radioimmunoterapia con 90Y ibritumomab tiuxetano, parenterale	92.29.49 ↔	Brachiterapia con applicatori superficiali, altro
92.28.52 ↔	Radioimmunoterapia con iodio-131 [I-131] tositumomab, parenterale	92.29.51 ↔	Rimozione di radionuclidi chiusi o di applicatori inattivi sotto anestesia
92.28.53 ↔	Radioimmunoterapia con altri anticorpi, parenterale	92.30.00 ↔	Radioterapia stereotassica, in seduta unica, NAS
92.28.64 ↔	Terapia radiorecettoriale con l'analogo della somatostatina DOTA-coniugato TOC (octreotide)	92.30.01 ↔	Radioterapia stereotassica, in seduta unica: Cerebrale, NAS
92.28.65 ↔	Terapia radiorecettoriale con l'analogo della somatostatina DOTA-coniugato TATE (octreotate)	92.30.02 ↔	Radioterapia stereotassica, in seduta unica: Extracerebrale, NAS
92.28.66 ↔	Terapia radiorecettoriale con antagonisti della somatostatina	92.30.20 ↔	Radioterapia stereotassica, in seduta unica: Cerebrale, radioterapia a modulazione di intensità
92.28.67 ↔	Terapia radiorecettoriale con ligando PSMA	92.30.21 ↔	Radioterapia stereotassica, in seduta unica: Cerebrale, radioterapia ad arco a modulazione di intensità (IMAT)
92.28.69 ↔	Radioterapia con molecole piccole, altro	92.30.22 ↔	Radioterapia stereotassica, in seduta unica: Cerebrale, guidata dalle immagini
92.28.71 ↔	Somministrazione parenterale di iodio-131-MIBG (metaiodobenzilguanidina)	92.30.30 ↔	Radioterapia stereotassica, in seduta unica: Extracerebrale, radioterapia a modulazione di intensità
92.29.09 ↔	Brachiterapia con radionuclidi chiusi, altro	92.30.31 ↔	Radioterapia stereotassica, in seduta unica: Extracerebrale, radioterapia ad arco a modulazione di intensità (IMAT)
92.29.11 ↔	Brachiterapia interstiziale con impianto di emettitori rimovibili monoplanari, basso rateo di dose	92.30.32 ↔	Radioterapia stereotassica, in seduta unica: Extracerebrale, guidata dalle immagini
92.29.12 ↔	Brachiterapia interstiziale con impianto di emettitori rimovibili monoplanari, rateo di dose pulsata (pulsed dose rate)	92.30.99 ↔	Radioterapia stereotassica, in seduta unica, altro
92.29.13 ↔	Brachiterapia interstiziale con impianto di emettitori rimovibili monoplanari, alto rateo di dose	92.31.00 ↔	Radiochirurgia con fotoni NAS, cerebrale
92.29.19 ↔	Brachiterapia interstiziale con impianto di emettitori rimovibili monoplanari, altro	92.31.10 ↔	Radiochirurgia con fotoni NAS, extracerebrale
92.29.21 ↔	Brachiterapia interstiziale con impianto volumetrico di emettitori rimovibili multiplanari, basso rateo di dose	92.32.01 ↔	Radiochirurgia con fotoni a sorgenti multiple: Gamma knife
92.29.22 ↔	Brachiterapia interstiziale con impianto volumetrico di emettitori rimovibili multiplanari, rateo di dose pulsata (pulsed dose rate)	92.33.01 ↔	Altra radioterapia ad alto voltaggio: radioterapia stereotassica, in seduta unica, cerebrale
92.29.23 ↔	Brachiterapia interstiziale con impianto volumetrico di emettitori rimovibili multiplanari, alto rateo di dose	92.33.11 ↔	Altra radioterapia ad alto voltaggio: radioterapia stereotassica, in seduta unica, extracerebrale
92.29.24 ↔	Brachiterapia con impianto di emettitori rimovibili multiplanari, alto rateo di dose, intraoperatoria	92.39.01 ↔	Altra radioterapia ad alto voltaggio, irradiazione stereotassica, frazionata, cerebrale, NAS
92.29.29 ↔	Brachiterapia interstiziale con impianto volumetrico di emettitori rimovibili multiplanari, altro	92.39.11 ↔	Altra radioterapia ad alto voltaggio, irradiazione stereotassica, frazionata, extracerebrale, NAS
92.29.31 ↔	Brachiterapia interstiziale con impianto di emettitori permanenti, fino a 10 sorgenti	92.39.20 ↔	Altra radioterapia ad alto voltaggio, irradiazione stereotassica, frazionata: Cerebrale, radioterapia a modulazione di intensità
92.29.32 ↔	Brachiterapia interstiziale con impianto di emettitori permanenti, da 11 a 15 sorgenti	92.39.21 ↔	Altra radioterapia ad alto voltaggio, irradiazione stereotassica, frazionata: Cerebrale, radioterapia ad arco a modulazione di intensità (IMAT)
92.29.33 ↔	Brachiterapia interstiziale con impianto di emettitori permanenti, da 16 a 20 sorgenti	92.39.22 ↔	Altra radioterapia ad alto voltaggio, irradiazione stereotassica, frazionata: Cerebrale, guidata dalle immagini
92.29.34 ↔	Brachiterapia interstiziale con impianto di emettitori permanenti, da 21 a 25 sorgenti	92.39.29 ↔	Altra radioterapia ad alto voltaggio, irradiazione stereotassica, frazionata, cerebrale, altro
92.29.35 ↔	Brachiterapia interstiziale con impianto di emettitori permanenti, da 26 a 30 sorgenti	92.39.30 ↔	Altra radioterapia ad alto voltaggio, irradiazione stereotassica, frazionata: Extracerebrale, radioterapia a modulazione di intensità
92.29.36 ↔	Brachiterapia interstiziale con impianto di emettitori permanenti, da 31 a 35 sorgenti	92.39.31 ↔	Altra radioterapia ad alto voltaggio, irradiazione stereotassica, frazionata: Extracerebrale, radioterapia ad arco a modulazione di intensità (IMAT)

92.39.32 ↔	Altra radioterapia ad alto voltaggio, irradiazione stereotassica, frazionata: Extracerebrale, guidata dalle immagini	99.04.25 †↔	Trasfusione di concentrati di eritrociti irradiati, da 21 a 30 unità terapeutiche
92.39.39 ↔	Altra radioterapia ad alto voltaggio, irradiazione stereotassica, frazionata, extracerebrale, altro	99.04.26 †↔	Trasfusione di concentrati di eritrociti irradiati, da 31 a 40 unità terapeutiche
92.41 ↔	Radioterapia intraoperatoria con elettroni	99.04.27 †↔	Trasfusione di concentrati di eritrociti irradiati, da 41 a 50 unità terapeutiche
93.59.51 †↔	Trattamento complesso per colonizzazione o infezione da agenti multiresistenti, da almeno 7 a 13 giorni di trattamento	99.04.28 †↔	Trasfusione di concentrati di eritrociti irradiati, da 51 a 60 unità terapeutiche
93.59.52 †↔	Trattamento complesso per colonizzazione o infezione da agenti multiresistenti, da almeno 14 a 20 giorni di trattamento	99.04.2A †↔	Trasfusione di concentrati di eritrociti irradiati, da 61 a 70 unità terapeutiche
93.59.53 †↔	Trattamento complesso per colonizzazione o infezione da agenti multiresistenti, 21 giorni e più di trattamento	99.04.2B †↔	Trasfusione di concentrati di eritrociti irradiati, da 71 a 80 unità terapeutiche
99.01 †↔	Exsanguino trasfusione	99.04.2C †↔	Trasfusione di concentrati di eritrociti irradiati, da 81 a 90 unità terapeutiche
99.04.11 †↔	Trasfusione di concentrato di eritrociti, da 6 a 10 unità	99.04.2D †↔	Trasfusione di concentrati di eritrociti irradiati, da 91 a 100 unità terapeutiche
99.04.12 †↔	Trasfusione di concentrato di eritrociti, da 11 a 15 unità	99.04.2E †↔	Trasfusione di concentrati di eritrociti irradiati, da 101 a 115 unità terapeutiche
99.04.14 †↔	Trasfusione di concentrati di eritrociti, da 16 a 20 unità	99.04.2F †↔	Trasfusione di concentrati di eritrociti irradiati, da 116 a 130 unità terapeutiche
99.04.15 †↔	Trasfusione di concentrati di eritrociti, da 21 a 30 unità	99.04.2G †↔	Trasfusione di concentrati di eritrociti irradiati, da 131 a 145 unità terapeutiche
99.04.16 †↔	Trasfusione di concentrati di eritrociti, da 31 a 40 unità	99.04.2H †↔	Trasfusione di concentrati di eritrociti irradiati, da 146 a 160 unità terapeutiche
99.04.17 †↔	Trasfusione di concentrati di eritrociti, da 41 a 50 unità	99.04.2I †↔	Trasfusione di concentrati di eritrociti irradiati, da 161 a 175 unità terapeutiche
99.04.18 †↔	Trasfusione di concentrati di eritrociti, da 51 a 60 unità	99.04.2J †↔	Trasfusione di concentrati di eritrociti irradiati, da 176 a 190 unità terapeutiche
99.04.19 †↔	Trasfusione di concentrati di eritrociti, da 61 a 70 unità	99.04.2K †↔	Trasfusione di concentrati di eritrociti irradiati, da 191 a 205 unità terapeutiche
99.04.1A †↔	Trasfusione di concentrati di eritrociti, da 71 a 80 unità	99.04.2L †↔	Trasfusione di concentrati di eritrociti irradiati, da 206 a 220 unità terapeutiche
99.04.1B †↔	Trasfusione di concentrati di eritrociti, da 81 a 90 unità	99.04.2M †↔	Trasfusione di concentrati di eritrociti irradiati, da 221 a 235 unità terapeutiche
99.04.1C †↔	Trasfusione di concentrati di eritrociti, da 91 a 100 unità	99.04.2N †↔	Trasfusione di concentrati di eritrociti irradiati, da 236 a 250 unità terapeutiche
99.04.1D †↔	Trasfusione di concentrati di eritrociti, da 101 a 115 unità	99.04.2O †↔	Trasfusione di concentrati di eritrociti irradiati, da 251 a 265 unità terapeutiche
99.04.1E †↔	Trasfusione di concentrati di eritrociti, da 116 a 130 unità	99.04.2P †↔	Trasfusione di concentrati di eritrociti irradiati, da 266 a 280 unità terapeutiche
99.04.1F †↔	Trasfusione di concentrati di eritrociti, da 131 a 145 unità	99.04.2Q †↔	Trasfusione di concentrati di eritrociti irradiati, 281 e più unità terapeutiche
99.04.1G †↔	Trasfusione di concentrati di eritrociti, da 146 a 160 unità	99.04.32 †↔	Trasfusione di concentrati di eritrociti crioconservati, da 6 a 10 unità terapeutiche
99.04.1H †↔	Trasfusione di concentrati di eritrociti, da 161 a 175 unità	99.04.33 †↔	Trasfusione di concentrati di eritrociti crioconservati, da 11 a 15 unità terapeutiche
99.04.1I †↔	Trasfusione di concentrati di eritrociti, da 176 a 190 unità	99.04.34 †↔	Trasfusione di concentrati di eritrociti crioconservati, da 16 a 20 unità terapeutiche
99.04.1J †↔	Trasfusione di concentrati di eritrociti, da 191 a 205 unità	99.04.35 †↔	Trasfusione di concentrati di eritrociti crioconservati, da 21 a 30 unità terapeutiche
99.04.1K †↔	Trasfusione di concentrati di eritrociti, da 206 a 220 unità	99.04.36 †↔	Trasfusione di concentrati di eritrociti crioconservati, 31 e più unità terapeutiche
99.04.1L †↔	Trasfusione di concentrati di eritrociti, da 221 a 235 unità	99.05.44 †↔	Trasfusione di concentrati piastrinici, 4 concentrati
99.04.1M †↔	Trasfusione di concentrati di eritrociti, da 236 a 250 unità	99.05.45 †↔	Trasfusione di concentrati piastrinici, 5 concentrati
99.04.1N †↔	Trasfusione di concentrati di eritrociti, da 251 a 265 unità	99.05.46 †↔	Trasfusione di concentrati piastrinici, da 6 a 8 concentrati
99.04.1O †↔	Trasfusione di concentrati di eritrociti, da 266 a 280 unità	99.05.47 †↔	Trasfusione di concentrati piastrinici, da 9 a 11 concentrati
99.04.1P †↔	Trasfusione di concentrati di eritrociti, 281 e più unità	99.05.48 †↔	Trasfusione di concentrati piastrinici, da 12 a 14 concentrati
99.04.22 †↔	Trasfusione di concentrati di eritrociti irradiati, da 6 a 10 unità terapeutiche	99.05.4A †↔	Trasfusione di concentrati piastrinici, da 15 a 17 concentrati
99.04.23 †↔	Trasfusione di concentrati di eritrociti irradiati, da 11 a 15 unità terapeutiche	99.05.4B †↔	Trasfusione di concentrati piastrinici, da 18 a 20 concentrati
99.04.24 †↔	Trasfusione di concentrati di eritrociti irradiati, da 16 a 20 unità terapeutiche	99.05.4C †↔	Trasfusione di concentrati piastrinici, da 21 a 23 concentrati
		99.05.4D †↔	Trasfusione di concentrati piastrinici, da 24 a 26 concentrati
		99.05.4E †↔	Trasfusione di concentrati piastrinici, da 27 a 29 concentrati

99.05.4F ‡↔	Trasfusione di concentrati piastrinici, da 30 a 35 concentrati	99.05.5K ‡↔	Trasfusione di concentrati piastrinici, da 440 a 459 concentrati
99.05.4G ‡↔	Trasfusione di concentrati piastrinici, da 36 a 41 concentrati	99.05.5L ‡↔	Trasfusione di concentrati piastrinici, da 460 a 479 concentrati
99.05.4H ‡↔	Trasfusione di concentrati piastrinici, da 42 a 47 concentrati	99.05.5M ‡↔	Trasfusione di concentrati piastrinici, da 480 a 499 concentrati
99.05.4I ‡↔	Trasfusione di concentrati piastrinici, da 48 a 53 concentrati	99.05.5N ‡↔	Trasfusione di concentrati piastrinici, da 500 e più concentrati
99.05.4J ‡↔	Trasfusione di concentrati piastrinici, da 54 a 59 concentrati	99.05.64 ‡↔	Trasfusione di concentrati piastrinici specifici per il paziente, 4 concentrati
99.05.4K ‡↔	Trasfusione di concentrati piastrinici, da 60 a 65 concentrati	99.05.65 ‡↔	Trasfusione di concentrati piastrinici specifici per il paziente, 5 concentrati
99.05.4L ‡↔	Trasfusione di concentrati piastrinici, da 66 a 71 concentrati	99.05.66 ‡↔	Trasfusione di concentrati piastrinici specifici per il paziente, da 6 a 8 concentrati
99.05.4M ‡↔	Trasfusione di concentrati piastrinici, da 72 a 77 concentrati	99.05.67 ‡↔	Trasfusione di concentrati piastrinici specifici per il paziente, da 9 a 11 concentrati
99.05.4N ‡↔	Trasfusione di concentrati piastrinici, da 78 a 83 concentrati	99.05.68 ‡↔	Trasfusione di concentrati piastrinici specifici per il paziente, da 12 a 14 concentrati
99.05.4O ‡↔	Trasfusione di concentrati piastrinici, da 84 a 89 concentrati	99.05.6A ‡↔	Trasfusione di concentrati piastrinici specifici per il paziente, da 15 a 17 concentrati
99.05.4P ‡↔	Trasfusione di concentrati piastrinici, da 90 a 95 concentrati	99.05.6B ‡↔	Trasfusione di concentrati piastrinici specifici per il paziente, da 18 a 20 concentrati
99.05.4Q ‡↔	Trasfusione di concentrati piastrinici, da 96 a 101 concentrati	99.05.6C ‡↔	Trasfusione di concentrati piastrinici specifici per il paziente, da 21 a 23 concentrati
99.05.4R ‡↔	Trasfusione di concentrati piastrinici, da 102 a 107 concentrati	99.05.6D ‡↔	Trasfusione di concentrati piastrinici specifici per il paziente, da 24 a 26 concentrati
99.05.4S ‡↔	Trasfusione di concentrati piastrinici, da 108 a 113 concentrati	99.05.6E ‡↔	Trasfusione di concentrati piastrinici specifici per il paziente, da 27 a 29 concentrati
99.05.4T ‡↔	Trasfusione di concentrati piastrinici, da 114 a 119 concentrati	99.05.6F ‡↔	Trasfusione di concentrati piastrinici specifici per il paziente, da 30 a 32 concentrati
99.05.4U ‡↔	Trasfusione di concentrati piastrinici, da 120 a 129 concentrati	99.05.6G ‡↔	Trasfusione di concentrati piastrinici specifici per il paziente, da 33 a 35 concentrati
99.05.4V ‡↔	Trasfusione di concentrati piastrinici, da 130 a 139 concentrati	99.05.6H ‡↔	Trasfusione di concentrati piastrinici specifici per il paziente, da 36 a 38 concentrati
99.05.4W ‡↔	Trasfusione di concentrati piastrinici, da 140 a 149 concentrati	99.05.6I ‡↔	Trasfusione di concentrati piastrinici specifici per il paziente, da 39 a 41 concentrati
99.05.51 ‡↔	Trasfusione di concentrati piastrinici, da 150 a 159 concentrati	99.05.6J ‡↔	Trasfusione di concentrati piastrinici specifici per il paziente, da 42 a 44 concentrati
99.05.52 ‡↔	Trasfusione di concentrati piastrinici, da 160 a 169 concentrati	99.05.6K ‡↔	Trasfusione di concentrati piastrinici specifici per il paziente, da 45 a 47 concentrati
99.05.53 ‡↔	Trasfusione di concentrati piastrinici, da 170 a 179 concentrati	99.05.6L ‡↔	Trasfusione di concentrati piastrinici specifici per il paziente, da 48 a 50 concentrati
99.05.54 ‡↔	Trasfusione di concentrati piastrinici, da 180 a 189 concentrati	99.05.6M ‡↔	Trasfusione di concentrati piastrinici specifici per il paziente, da 51 a 53 concentrati
99.05.55 ‡↔	Trasfusione di concentrati piastrinici, da 190 a 199 concentrati	99.05.6N ‡↔	Trasfusione di concentrati piastrinici specifici per il paziente, da 54 a 56 concentrati
99.05.57 ‡↔	Trasfusione di concentrati piastrinici, da 200 a 219 concentrati	99.05.6O ‡↔	Trasfusione di concentrati piastrinici specifici per il paziente, da 57 a 59 concentrati
99.05.58 ‡↔	Trasfusione di concentrati piastrinici, da 220 a 239 concentrati	99.05.6P ‡↔	Trasfusione di concentrati piastrinici specifici per il paziente, da 60 a 62 concentrati
99.05.5A ‡↔	Trasfusione di concentrati piastrinici, da 240 a 259 concentrati	99.05.6Q ‡↔	Trasfusione di concentrati piastrinici specifici per il paziente, da 63 a 65 concentrati
99.05.5B ‡↔	Trasfusione di concentrati piastrinici, da 260 a 279 concentrati	99.05.6R ‡↔	Trasfusione di concentrati piastrinici specifici per il paziente, da 66 a 68 concentrati
99.05.5C ‡↔	Trasfusione di concentrati piastrinici, da 280 a 299 concentrati	99.05.6S ‡↔	Trasfusione di concentrati piastrinici specifici per il paziente, da 69 e più concentrati
99.05.5D ‡↔	Trasfusione di concentrati piastrinici, da 300 a 319 concentrati	99.07.22 ‡↔	Trasfusione di plasma fresco congelato (qFFP/PFC quarantenato), da 6 a 10 unità terapeutiche
99.05.5E ‡↔	Trasfusione di concentrati piastrinici, da 320 a 339 concentrati	99.07.23 ‡↔	Trasfusione di plasma fresco congelato (qFFP/PFC quarantenato), da 11 a 15 unità terapeutiche
99.05.5F ‡↔	Trasfusione di concentrati piastrinici, da 340 a 359 concentrati	99.07.24 ‡↔	Trasfusione di plasma fresco congelato (qFFP/PFC quarantenato), da 16 a 20 unità terapeutiche
99.05.5G ‡↔	Trasfusione di concentrati piastrinici, da 360 a 379 concentrati	99.07.25 ‡↔	Trasfusione di plasma fresco congelato (qFFP/PFC quarantenato), da 21 a 25 unità terapeutiche
99.05.5H ‡↔	Trasfusione di concentrati piastrinici, da 380 a 399 concentrati	99.07.26 ‡↔	Trasfusione di plasma fresco congelato (qFFP/PFC quarantenato), da 26 a 30 unità terapeutiche
99.05.5I ‡↔	Trasfusione di concentrati piastrinici, da 400 a 419 concentrati	99.07.27 ‡↔	Trasfusione di plasma fresco congelato (qFFP/PFC quarantenato), da 31 a 35 unità terapeutiche
99.05.5J ‡↔	Trasfusione di concentrati piastrinici, da 420 a 439 concentrati	99.07.28 ‡↔	Trasfusione di plasma fresco congelato (qFFP/PFC quarantenato), da 36 a 40 unità terapeutiche

- 99.07.2A †↔ Trasfusione di plasma fresco congelato (qFFP/PFC quarantenato), da 41 a 45 unità terapeutiche
- 99.07.2B †↔ Trasfusione di plasma fresco congelato (qFFP/PFC quarantenato), da 46 a 50 unità terapeutiche
- 99.07.2C †↔ Trasfusione di plasma fresco congelato (qFFP/PFC quarantenato), 51 e più unità terapeutiche
- 99.07.32 †↔ Trasfusione di plasma fresco congelato patogeno-inattivato (piFFP/PFC inattivato), da 6 a 10 unità terapeutiche
- 99.07.33 †↔ Trasfusione di plasma fresco congelato patogeno-inattivato (piFFP/PFC inattivato), da 11 a 15 unità terapeutiche
- 99.07.34 †↔ Trasfusione di plasma fresco congelato patogeno-inattivato (piFFP/PFC inattivato), da 16 a 20 unità terapeutiche
- 99.07.35 †↔ Trasfusione di plasma fresco congelato patogeno-inattivato (piFFP/PFC inattivato), da 21 a 25 unità terapeutiche
- 99.07.36 †↔ Trasfusione di plasma fresco congelato patogeno-inattivato (piFFP/PFC inattivato), da 26 a 30 unità terapeutiche
- 99.07.37 †↔ Trasfusione di plasma fresco congelato patogeno-inattivato (piFFP/PFC inattivato), da 31 a 35 unità terapeutiche
- 99.07.38 †↔ Trasfusione di plasma fresco congelato patogeno-inattivato (piFFP/PFC inattivato), da 36 a 40 unità terapeutiche
- 99.07.3A †↔ Trasfusione di plasma fresco congelato patogeno-inattivato (piFFP/PFC inattivato), da 41 a 45 unità terapeutiche
- 99.07.3B †↔ Trasfusione di plasma fresco congelato patogeno-inattivato (piFFP/PFC inattivato), da 46 a 50 unità terapeutiche
- 99.07.3C †↔ Trasfusione di plasma fresco congelato patogeno-inattivato (piFFP/PFC inattivato), 51 e più unità terapeutiche
- 99.25.21 †↔ Chemioipertermia intraperitoneale [HIPEC]
- 99.25.22 †↔ Chemioipertermia intratoracica [HITOC]
- 99.25.23 †↔ Chemioterapia intraperitoneale mediante aerosol pressurizzato [PIPAC]
- 99.25.24 †↔ Chemioterapia intratoracica mediante aerosol pressurizzato [PITAC]
- 99.25.25 †↔ Applicazione intratoracica intraoperatoria di una soluzione di agente chemioterapeutico e fibrina del paziente come carrier
- 99.25.52 †↔ Chemioterapia di complessità e intensità moderata
- 99.25.53 †↔ Chemioterapia di complessità e intensità elevata
- 99.25.54 †↔ Chemioterapia di complessità e intensità elevata: due chemioterapie nel corso di una degenza stazionaria
- 99.28.01 †↔ Instillazione di materiale citotossico e immunomodulatori, intratecale
- 99.28.02 †↔ Instillazione di materiale citotossico e immunomodulatori, intracerebrale
- 99.28.03 †↔ Instillazione di materiale citotossico e immunomodulatori, nella cavità pleurica
- 99.28.04 †↔ Instillazione di materiale citotossico e immunomodulatori, intraperitoneale
- 99.28.05 †↔ Instillazione di materiale citotossico e immunomodulatori, nella vescica
- 99.28.06 †↔ Instillazione di materiale citotossico e immunomodulatori, nella pelvi renale
- 99.28.07 †↔ Instillazione di materiale citotossico e immunomodulatori ad azione locoregionale, per via arteriosa
- 99.71.12 †↔ Plasmaferesi terapeutica, scambio di plasma con cloruro di sodio e colloidi (ad es. albumina)
- 99.71.13 †↔ Plasmaferesi terapeutica, scambio di plasma esclusivamente con FFP (qFFP, piFFP)
- 99.71.99 †↔ Plasmaferesi terapeutica, altro
- 99.72.11 †↔ Leucoafèresi terapeutica
- 99.73 †↔ Eritrocitoafèresi terapeutica
- 99.74 †↔ Piastrinoafèresi terapeutica
- 99.76.09 †↔ Immunoassorbimento extracorporeo e assorbimento, altro
- 99.76.10 †↔ Immunoassorbimento extracorporeo, su colonna non rigenerabile
- 99.76.11 †↔ Immunoassorbimento extracorporeo, su colonna rigenerabile
- 99.76.20 †↔ LDL-afèresi
- 99.76.31 †↔ Assorbimento extracorporeo di sostanze idrofobe, piccolo e medio-molecolari
- 99.79.11 †↔ Preparazione al trapianto d'organo con donatore vivente ABO incompatibile
- 99.79.21 †↔ Aferesi per eliminazione di endotossine mediante emoperfusione con polimixina
- 99.88 †↔ Fotoferesi terapeutica

Funzione

Intervento multiviscerale

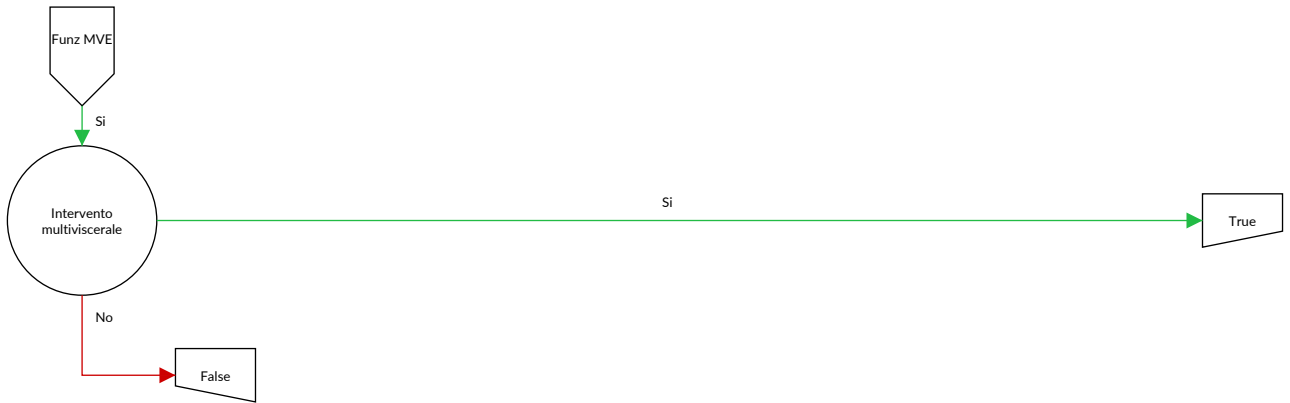

Intervento multiviscerale

Procedura nella almeno due delle tabelle MVE-1, MVE-2, MVE-3, MVE-4, MVE-5, MVE-6, MVE-7, MVE-8, MVE-9, MVE-10, MVE-11

Procedura MVE-1

45.61 ↔	Resezione segmentaria multipla dell'intestino tenue	48.66.14 ↔	Resezione di anello e cilindro rettale, con enterostomia e chiusura a fondo cieco, per via laparoscopica
45.63.99 ↔	Rimozione totale dell'intestino tenue, altro	48.66.15 ↔	Resezione di anello e cilindro rettale, per via transanale
45.78.21 ↔	Resezione segmentaria multipla, per via endoscopica	48.66.21 ↔	Resezione anteriore del retto, con anastomosi, chirurgica a cielo aperto
45.78.22 ↔	Resezione segmentaria multipla, per via laparoscopica	48.66.22 ↔	Resezione anteriore del retto, con enterostomia e chiusura a fondo cieco, chirurgica a cielo aperto
45.79 ↔	Asportazione parziale dell'intestino crasso, altro	48.66.23 ↔	Resezione anteriore del retto, con anastomosi, per via laparoscopica
45.81.11 ↔	Colectomia, chirurgica a cielo aperto	48.66.24 ↔	Resezione anteriore del retto, con enterostomia e chiusura a fondo cieco, per via laparoscopica
45.81.12 ↔	Colectomia, per via laparoscopica	48.66.25 ↔	Resezione anteriore del retto, per via transanale
45.82.11 ↔	Coloproctectomia, , chirurgica a cielo aperto	48.66.31 ↔	Resezione anteriore bassa del retto, con anastomosi, chirurgica a cielo aperto
45.82.12 ↔	Coloproctectomia, per via laparoscopica	48.66.32 ↔	Resezione anteriore bassa del retto, con enterostomia e chiusura a fondo cieco, chirurgica a cielo aperto
45.89 ↔	Colectomia e coloproctectomia, altro	48.66.33 ↔	Resezione anteriore bassa del retto, con anastomosi, per via laparoscopica
48.50 ↔	Resezione del retto senza conservazione dello sfintere, NAS	48.66.34 ↔	Resezione anteriore bassa del retto, con enterostomia e chiusura a fondo cieco, per via laparoscopica
48.51 ↔	Resezione del retto per via addominoperineale	48.66.35 ↔	Resezione anteriore bassa del retto, con anastomosi, per via transanale
48.53 ↔	Resezione del retto per via addominosacrale, sacroperineale e perineale	48.69 ↔	Altra resezione del retto, altro
48.59 ↔	Resezione del retto senza conservazione dello sfintere, altro		
48.65 ↔	Resezione del retto secondo Duhamel		
48.66.00 ↔	Resezione del retto con conservazione dello sfintere, NAS		
48.66.09 ↔	Resezione del retto con conservazione dello sfintere, altro		
48.66.11 ↔	Resezione di anello e cilindro rettale, con anastomosi, chirurgica a cielo aperto		
48.66.12 ↔	Resezione di anello e cilindro rettale, con enterostomia e chiusura a fondo cieco, chirurgica a cielo aperto		
48.66.13 ↔	Resezione di anello e cilindro rettale, con anastomosi, per via laparoscopica		

Procedura MVE-10

34.82 ↔	Sutura di lacerazione del diaframma	34.84 ↔	Altra riparazione del diaframma
---------	-------------------------------------	---------	---------------------------------

Procedura MVE-11

41.43 ↔	Splenectomia parziale	41.5 ↔	Splenectomia totale
---------	-----------------------	--------	---------------------

Procedura MVE-2

50.2A.11 ↔	Resezione di cisti epatica, chirurgica a cielo aperto	50.2B.11 ↔	Transezione del fegato e legatura di rami della vena porta, ALPPS, prima fase, chirurgica a cielo aperto
50.2A.12 ↔	Resezione di cisti epatica, per via laparoscopica	50.2B.12 ↔	Transezione del fegato e legatura di rami della vena porta, ALPPS, prima fase, per via laparoscopica
50.2A.21 ↔	Bisegmentectomia sinistra, chirurgica a cielo aperto	50.2C.11 ↔	Bisegmentectomia sinistra per trapianto da vivente, chirurgica a cielo aperto
50.2A.22 ↔	Bisegmentectomia sinistra, per via laparoscopica	50.2C.12 ↔	Bisegmentectomia sinistra per trapianto da vivente, per via laparoscopica
50.2A.23 ↔	Emiepatectomia sinistra, chirurgica a cielo aperto	50.2C.13 ↔	Emiepatectomia sinistra per trapianto da vivente, chirurgica a cielo aperto
50.2A.24 ↔	Emiepatectomia sinistra, per via laparoscopica	50.2C.14 ↔	Emiepatectomia sinistra per trapianto da vivente, per via laparoscopica
50.2A.25 ↔	Emiepatectomia sinistra allargata, chirurgica a cielo aperto	50.2C.15 ↔	Emiepatectomia destra per trapianto da vivente, chirurgica a cielo aperto
50.2A.26 ↔	Emiepatectomia sinistra allargata, per via laparoscopica	50.2C.16 ↔	Emiepatectomia destra per trapianto da vivente, per via laparoscopica
50.2A.27 ↔	Emiepatectomia destra, chirurgica a cielo aperto	50.62 ↔	Chiusura di lacerazione del fegato e riparazione, mediante sutura
50.2A.28 ↔	Emiepatectomia destra, per via laparoscopica	50.63 ↔	Chiusura di lacerazione del fegato e riparazione, mediante tamponamento
50.2A.2A ↔	Emiepatectomia destra allargata, chirurgica a cielo aperto		
50.2A.2B ↔	Emiepatectomia destra allargata, per via laparoscopica		
50.2A.2C ↔	Altra resezione di più segmenti adiacenti, chirurgica a cielo aperto		
50.2A.2D ↔	Altra resezione di più segmenti adiacenti, per via laparoscopica		

50.71 ↔	Epatectomia totale su donatore vivente, chirurgica a cielo aperto	51.34 ↔	Anastomosi fra colecisti e stomaco
51.31 ↔	Anastomosi fra colecisti e dotti epatici	51.35 ↔	Altra anastomosi della colecisti
51.32 ↔	Anastomosi fra colecisti e intestino	51.36 ↔	Coledocoenterostomia
51.33 ↔	Anastomosi fra colecisti e pancreas	51.37 ↔	Anastomosi fra dotto epatico e tratto gastrointestinale

Procedura MVE-3

60.5X.10 ↔	Prostatectomia radicale, per via laparoscopica	68.62 ↔	Isterectomia radicale, chirurgica a cielo aperto
60.5X.20 ↔	Prostatectomia radicale, per via perineale	68.63 ↔	Isterectomia radicale, per via vaginale
60.5X.30 ↔	Prostatectomia radicale, per via retropubica	68.64 ↔	Isterectomia radicale, per via vaginale con assistenza laparoscopica [LARVH]
60.5X.99 ↔	Prostatectomia radicale, altro	68.6A ↔	Isterectomia radicale, altro
68.60 ↔	Isterectomia radicale, NAS	68.8 ↔	Eviscerazione pelvica
68.61 ↔	Isterectomia radicale laparoscopica		

Procedura MVE-4

56.51.10 ↔	Confezione di uretero-ileostomia cutanea, ureteroileocutaneostomia [condotto ileale] o ureterocolocutaneostomia [condotto colon-sigmoideo], chirurgica a cielo aperto	57.71.20 ↔	Cistectomia radicale, con uretrectomia, nel maschio, chirurgica a cielo aperto
56.51.11 ↔	Confezione di uretero-ileostomia cutanea, ureteroileocutaneostomia [condotto ileale] o ureterocolocutaneostomia [condotto colon-sigmoideo], per via laparoscopica	57.71.21 ↔	Cistectomia radicale, con uretrectomia, nel maschio, per via laparoscopica
56.51.12 ↔	Confezione di uretero-ileostomia cutanea, con interposizione intestinale [condotto] (derivazione urinaria non continente), per altra via	57.71.30 ↔	Cistectomia radicale, senza uretrectomia, nella donna, chirurgica a cielo aperto
56.51.20 ↔	Confezione di uretero-ileostomia cutanea, conversione di altra derivazione urinaria sopravvescicale in uretero-ileostomia cutanea	57.71.31 ↔	Cistectomia radicale, senza uretrectomia, nella donna, per via laparoscopica
56.51.30 ↔	Confezione di uretero-ileostomia cutanea, con tasca intestinale (derivazione urinaria continente)	57.71.40 ↔	Cistectomia radicale, con uretrectomia, nella donna, chirurgica a cielo aperto
56.51.99 ↔	Confezione di uretero-ileostomia cutanea, altro	57.71.41 ↔	Cistectomia radicale, con uretrectomia, nella donna, per via laparoscopica
56.52.10 ↔	Revisione di uretero-ileostomia cutanea, con interposizione intestinale [condotto]	57.71.50 ↔	Cistectomia radicale, svuotamento pelvico (esenterazione) nel maschio, chirurgica a cielo aperto
56.52.20 ↔	Revisione di uretero-ileostomia cutanea, con tasca intestinale (derivazione urinaria continente)	57.71.51 ↔	Cistectomia radicale, svuotamento pelvico (esenterazione) nel maschio, per via laparoscopica
56.52.99 ↔	Revisione di uretero-ileostomia cutanea, altro	57.71.99 ↔	Cistectomia radicale, altro
56.61.10 ↔	Confezione di altra ureterostomia cutanea, ureterocutaneostomia e transureterocutaneostomia, per via laparoscopica	57.79.10 ↔	Altra cistectomia totale, cistectomia semplice, nel maschio, chirurgica a cielo aperto
56.61.20 ↔	Confezione di altra ureterostomia cutanea, conversione di altra derivazione urinaria sopravvescicale in ureterostomia cutanea	57.79.11 ↔	Altra cistectomia totale, cistectomia semplice, nel maschio, per via laparoscopica
56.61.99 ↔	Confezione di altra ureterostomia cutanea, altro	57.79.20 ↔	Altra cistectomia totale, cistectomia semplice, nella donna, chirurgica a cielo aperto
56.62 ↔	Revisione di altra ureterocutaneostomia	57.79.21 ↔	Altra cistectomia totale, cistectomia semplice, nella donna, per via laparoscopica
56.71.10 ↔	Ureterosigmoidostomia con confezione di tasca, chirurgica a cielo aperto	57.79.99 ↔	Altra cistectomia totale, altro
56.71.11 ↔	Ureterosigmoidostomia con confezione di tasca, per via laparoscopica	57.86 ↔	Riparazione di vescica estrofica
56.71.20 ↔	Conversione di altra derivazione urinaria sopravvescicale in derivazione urinaria all'intestino	57.87.10 ↔	Ricostruzione della vescica con ileo, colon o stomaco, chirurgica a cielo aperto
56.71.99 ↔	Derivazione urinaria all'intestino, altro	57.87.11 ↔	Ricostruzione della vescica con ileo, colon o stomaco, per via laparoscopica
56.72 ↔	Revisione di anastomosi ureterointestinale	57.87.20 ↔	Conversione di altra derivazione urinaria sopravvescicale in neovescica, chirurgica a cielo aperto
57.71.10 ↔	Cistectomia radicale, senza uretrectomia, nel maschio, chirurgica a cielo aperto	57.87.21 ↔	Conversione di altra derivazione urinaria sopravvescicale in neovescica, per via laparoscopica
57.71.11 ↔	Cistectomia radicale, senza uretrectomia, nel maschio, per via laparoscopica	57.87.30 ↔	Cistoplastica riduttiva, chirurgica a cielo aperto
		57.87.31 ↔	Cistoplastica riduttiva, per via laparoscopica
		57.87.40 ↔	Ampliamento della vescica, chirurgica a cielo aperto
		57.87.41 ↔	Ampliamento della vescica, per via laparoscopica
		57.87.99 ↔	Ricostruzione della vescica, altro

Procedura MVE-5

- 32.31.11 ↔ Resezione segmentale anatomica del polmone, per via toracoscopica, senza dilatazione broncoplastica nonché angioplastica
- 32.31.12 ↔ Resezione segmentale anatomica del polmone, per via toracoscopica, con dilatazione broncoplastica
- 32.31.13 ↔ Resezione segmentale anatomica del polmone, per via toracoscopica, con dilatazione angioplastica
- 32.31.14 ↔ Resezione segmentale anatomica del polmone, per via toracoscopica, con dilatazione broncoplastica nonché angioplastica
- 32.32.11 ↔ Resezione segmentale anatomica del polmone, chirurgica a cielo aperto, senza dilatazione broncoplastica nonché angioplastica
- 32.32.12 ↔ Resezione segmentale anatomica del polmone, chirurgica a cielo aperto, con dilatazione broncoplastica
- 32.32.13 ↔ Resezione segmentale anatomica del polmone, chirurgica a cielo aperto, con dilatazione angioplastica
- 32.32.14 ↔ Resezione segmentale anatomica del polmone, chirurgica a cielo aperto, con dilatazione broncoplastica nonché angioplastica
- 32.39 ↔ Altra resezione segmentale anatomica non specificata del polmone
- 32.41.15 ↔ Lobectomia del polmone, per via toracoscopica, senza dilatazione broncoplastica nonché angioplastica
- 32.41.16 ↔ Lobectomia del polmone, per via toracoscopica, con dilatazione broncoplastica, con dilatazione broncoplastica
- 32.41.17 ↔ Lobectomia del polmone, per via toracoscopica, con dilatazione angioplastica
- 32.41.18 ↔ Lobectomia del polmone, per via toracoscopica, con dilatazione broncoplastica nonché angioplastica
- 32.42.15 ↔ Lobectomia del polmone, chirurgica a cielo aperto, senza dilatazione broncoplastica nonché angioplastica
- 32.42.16 ↔ Lobectomia del polmone, chirurgica a cielo aperto, con dilatazione broncoplastica
- 32.42.17 ↔ Lobectomia del polmone, chirurgica a cielo aperto, con dilatazione angioplastica
- 32.42.18 ↔ Lobectomia del polmone, chirurgica a cielo aperto, con dilatazione broncoplastica nonché angioplastica
- 32.43.11 ↔ Lobectomia del polmone, allargata, per via toracoscopica, senza dilatazione broncoplastica nonché angioplastica
- 32.43.12 ↔ Lobectomia del polmone, allargata, per via toracoscopica, con dilatazione broncoplastica
- 32.43.13 ↔ Lobectomia del polmone, allargata, per via toracoscopica, con dilatazione angioplastica
- 32.43.14 ↔ Lobectomia del polmone, allargata, per via toracoscopica, con dilatazione broncoplastica nonché angioplastica
- 32.43.21 ↔ Lobectomia del polmone, allargata, chirurgica a cielo aperto, senza dilatazione broncoplastica nonché angioplastica
- 32.43.22 ↔ Lobectomia del polmone, allargata, chirurgica a cielo aperto, con dilatazione broncoplastica
- 32.43.23 ↔ Lobectomia del polmone, allargata, chirurgica a cielo aperto, con dilatazione angioplastica
- 32.43.24 ↔ Lobectomia del polmone, allargata, chirurgica a cielo aperto, con dilatazione broncoplastica nonché angioplastica
- 32.44.11 ↔ Bilobectomia del polmone, per via toracoscopica, senza dilatazione broncoplastica nonché angioplastica
- 32.44.12 ↔ Bilobectomia del polmone, per via toracoscopica, con dilatazione broncoplastica
- 32.44.13 ↔ Bilobectomia del polmone, per via toracoscopica, con dilatazione angioplastica
- 32.44.14 ↔ Bilobectomia del polmone, per via toracoscopica, con dilatazione broncoplastica nonché angioplastica
- 32.44.21 ↔ Bilobectomia del polmone, chirurgica a cielo aperto, senza dilatazione broncoplastica nonché angioplastica
- 32.44.22 ↔ Bilobectomia del polmone, chirurgica a cielo aperto, con dilatazione broncoplastica
- 32.44.23 ↔ Bilobectomia del polmone, chirurgica a cielo aperto, con dilatazione angioplastica
- 32.44.24 ↔ Bilobectomia del polmone, chirurgica a cielo aperto, con dilatazione broncoplastica nonché dilatazione angioplastica
- 32.49 ↔ Lobectomia del polmone, altro
- 32.50.11 ↔ Pneumonectomia, per via toracoscopica, senza dilatazione broncoplastica nonché senza dilatazione angioplastica
- 32.50.12 ↔ Pneumonectomia, per via toracoscopica, con dilatazione broncoplastica
- 32.50.13 ↔ Pneumonectomia, per via toracoscopica, con dilatazione angioplastica
- 32.50.14 ↔ Pneumonectomia, per via toracoscopica, con dilatazione broncoplastica nonché dilatazione angioplastica
- 32.51.15 ↔ Pneumonectomia, chirurgica a cielo aperto, senza dilatazione broncoplastica nonché senza dilatazione angioplastica
- 32.51.16 ↔ Pneumonectomia, chirurgica a cielo aperto, con dilatazione broncoplastica
- 32.51.17 ↔ Pneumonectomia, chirurgica a cielo aperto, con dilatazione angioplastica
- 32.51.18 ↔ Pneumonectomia, chirurgica a cielo aperto, con dilatazione broncoplastica nonché dilatazione angioplastica
- 32.52.11 ↔ Pneumonectomia, allargata, chirurgica a cielo aperto, senza dilatazione broncoplastica nonché angioplastica
- 32.52.12 ↔ Pneumonectomia, allargata, chirurgica a cielo aperto, con dilatazione broncoplastica
- 32.52.13 ↔ Pneumonectomia, allargata, chirurgica a cielo aperto, con dilatazione angioplastica
- 32.52.14 ↔ Pneumonectomia, allargata, chirurgica a cielo aperto, con dilatazione broncoplastica nonché angioplastica
- 32.59 ↔ Pneumonectomia, NAS e altro
- 32.6 ↔ Dissezione radicale delle strutture toraciche

Procedura MVE-6

43.5 ↔	Gastrectomia parziale, con anastomosi esofagea	43.89.31 ↔	Diversione biliopancreatica dello stomaco con switch duodenale [BPD-DS], per via laparoscopica
43.6X.10 ↔	Pilorectomia con anastomosi duodenale	43.89.40 ↔	Sleeve resection, chirurgica a cielo aperto
43.6X.20 ↔	Tipo Billroth I	43.89.41 ↔	Sleeve resection, per via laparoscopica
43.6X.99 ↔	Gastrectomia parziale con anastomosi duodenale, altro	43.89.42 ↔	Sleeve resection dopo bendaggio gastrico, chirurgica a cielo aperto
43.71.11 ↔	Gastrectomia parziale (asportazione di 2/3) con anastomosi digiunale	43.89.43 ↔	Sleeve resection dopo bendaggio gastrico, per via laparoscopica
43.71.21 ↔	Gastrectomia parziale (asportazione di 4/5) con anastomosi digiunale	43.89.44 ↔	Re-sleeve resection, chirurgica a cielo aperto
43.72.11 ↔	Gastrectomia parziale (asportazione di 2/3) con anastomosi ileale	43.89.45 ↔	Re-sleeve resection, per via laparoscopica
43.72.21 ↔	Gastrectomia parziale (asportazione di 4/5) con anastomosi ileale	43.89.50 ↔	Switch duodenale a seguito di sleeve resection (intervento secondario), chirurgico a cielo aperto
43.79 ↔	Gastrectomia parziale con anastomosi digiunale e ileale, altro	43.89.51 ↔	Switch duodenale a seguito di sleeve resection (intervento secondario), per via laparoscopica
43.81 ↔	Gastrectomia parziale con trasposizione digiunale	43.89.61 ↔	Gastrectomia parziale con gastrogastrostomia
43.89.09 ↔	Altra gastrectomia parziale, altro	43.91 ↔	Gastrectomia totale con interposizione intestinale
43.89.10 ↔	Resezione segmentaria dello stomaco	43.99.00 ↔	Altra gastrectomia totale, NAS
43.89.20 ↔	Diversione biliopancreatica dello stomaco secondo Scopinaro, chirurgica a cielo aperto	43.99.10 ↔	Asportazione di residuo gastrico dopo intervento bariatrico preliminare, chirurgica a cielo aperto
43.89.21 ↔	Diversione biliopancreatica dello stomaco secondo Scopinaro, per via laparoscopica	43.99.11 ↔	Asportazione di residuo gastrico dopo intervento bariatrico preliminare, per via laparoscopica
43.89.30 ↔	Diversione biliopancreatica dello stomaco con switch duodenale [BPD-DS], chirurgica a cielo aperto	43.99.99 ↔	Altra gastrectomia totale, altro

Procedura MVE-7

55.51.01 ↔	Nefroureterectomia, eccetto che per trapianto	55.53 ↔	Espiamento di rene trapiantato o rigettato
55.51.99 ↔	Nefroureterectomia, altro	55.54 ↔	Nefrectomia bilaterale
55.52 ↔	Nefrectomia di rene rimanente		

Procedura MVE-8

42.11 ↔	Esofagostomia cervicale	42.54 ↔	Altra esofago-enteranastomosi intratoracica
42.41.10 ↔	Esofagectomia parziale, senza ricostituzione della continuità	42.55 ↔	Anastomosi esofagea intratoracica con interposizione di colon
42.41.20 ↔	Esofagectomia parziale, con ricostituzione della continuità	42.56 ↔	Altra esofagocolostomia intratoracica
42.41.99 ↔	Esofagectomia parziale, altro	42.58 ↔	Anastomosi esofagea intratoracica con altra interposizione
42.42.10 ↔	Esofagectomia totale, senza ricostituzione della continuità	42.59 ↔	Anastomosi esofagea intratoracica, altro
42.42.20 ↔	Esofagectomia totale, con ricostituzione della continuità, transmediastinica	42.61 ↔	Esofago-esofagostomia presternale
42.42.21 ↔	Esofagectomia totale, con ricostituzione della continuità, per via toracoaddominale	42.62 ↔	Esofago-gastrostomia presternale
42.42.29 ↔	Esofagectomia totale, con ricostituzione della continuità, per altra via	42.63 ↔	Anastomosi esofagea presternale con interposizione di intestino tenue
42.42.99 ↔	Esofagectomia totale, altro	42.64 ↔	Altra esofagoenterostomia presternale
42.51.10 ↔	Esofago-esofagostomia intratoracica, Ricostruzione del passaggio esofageo per atresia e riparazione di fistola tracheoesofagea congenita	42.65 ↔	Anastomosi esofagea presternale con interposizione di colon
42.51.99 ↔	Esofago-esofagostomia intratoracica, altro	42.66 ↔	Altra esofagocolostomia presternale
42.52 ↔	Esofago-gastrostomia intratoracica	42.68 ↔	Altra anastomosi esofagea presternale con interposizione
42.53 ↔	Anastomosi esofagea intratoracica con interposizione di intestino tenue	42.69 ↔	Anastomosi presternale dell'esofago, altro
		42.82 ↔	Sutura di lacerazione dell'esofago
		43.92 ↔	Esofagoduodenostomia o esofagodigiunostomia con gastrectomia totale

Procedura MVE-9

52.51.10 ↔	Pancreatetectomia prossimale, con conservazione del piloro	52.52.12 ↔	Pancreatetectomia distale, per via laparoscopica
52.51.20 ↔	Pancreatetectomia prossimale, con conservazione del duodeno	52.61 ↔	Pancreatetectomia totale con gastrectomia parziale
52.51.31 ↔	Resezione pancreaticoduodenale con gastrectomia parziale	52.62 ↔	Pancreatetectomia totale, con conservazione del piloro
52.52.11 ↔	Pancreatetectomia distale, chirurgica a cielo aperto	52.63 ↔	Pancreatetectomia totale, con conservazione del duodeno
		52.96 ↔	Anastomosi del pancreas

Funzione

Terapia a pressione negativa complessa



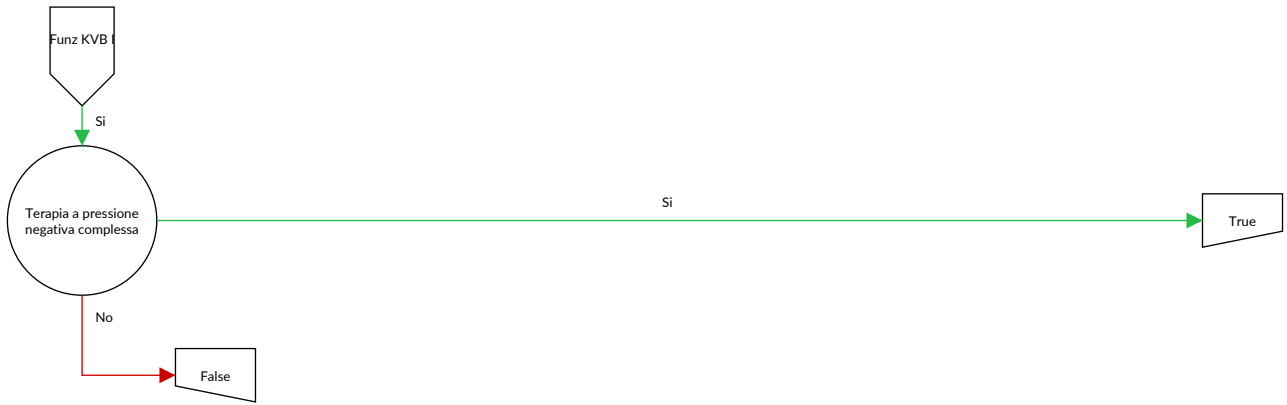

Terapia a pressione negativa complessa

Procedura nella tabella KVB I-1 e procedura nella tabella KVB I-2 e (di cui almeno quattro procedure nella tabella KVB I-3 e di cui almeno quattro trattamenti, che sono temporalmente distanti di almeno un giorno nella nella [di cui almeno quattro procedure nella tabella KVB I-3])

Procedura KVB I-1

- | | | | |
|-------------|--|-------------|--|
| 93.57.15 ‡↔ | Terapia a pressione negativa continua, da almeno 7 a 13 giorni di trattamento | 93.57.1B ‡↔ | Terapia a pressione negativa continua, da almeno 42 a 48 giorni di trattamento |
| 93.57.16 ‡↔ | Terapia a pressione negativa continua, da almeno 14 a 20 giorni di trattamento | 93.57.1C ‡↔ | Terapia a pressione negativa continua, da almeno 49 a 55 giorni di trattamento |
| 93.57.17 ‡↔ | Terapia a pressione negativa continua, da almeno 21 a 27 giorni di trattamento | 93.57.1D ‡↔ | Terapia a pressione negativa continua, da almeno 56 a 62 giorni di trattamento |
| 93.57.18 ‡↔ | Terapia a pressione negativa continua, da almeno 28 a 34 giorni di trattamento | 93.57.1E ‡↔ | Terapia a pressione negativa continua, 63 e più giorni di trattamento |
| 93.57.1A ‡↔ | Terapia a pressione negativa continua, da almeno 35 a 41 giorni di trattamento | | |

Procedura KVB I-2

- | | | | |
|------------|--|------------|---|
| 86.88.I1 ↔ | Impianto o sostituzione operativi di sistema per terapia a pressione negativa in anestesia regionale o generale, profondi, su ossa e articolazioni delle estremità | 86.88.I5 ↔ | Impianto o sostituzione operativi di sistema per terapia a pressione negativa in anestesia regionale o generale, su pelle e tessuto sottocutaneo |
| 86.88.I2 ↔ | Impianto o sostituzione operativi di sistema per terapia a pressione negativa in anestesia regionale o generale, profondi, su torace, mediastino e sterno | 86.88.I6 ↔ | Impianto o sostituzione operativi di sistema per terapia a pressione negativa in anestesia regionale o generale, in altra sede |
| 86.88.I3 ↔ | Impianto o sostituzione operativi di sistema per terapia a pressione negativa in anestesia regionale o generale, sull'addome aperto | 86.88.I7 ↔ | Impianto o sostituzione operativi di sistema per terapia a pressione negativa in anestesia regionale o generale, profondi, sul dorso (da cervicale a sacrale) |
| 86.88.I4 ↔ | Impianto o sostituzione operativi di sistema per terapia a pressione negativa in anestesia regionale o generale, endoretale | 86.88.I8 ↔ | Impianto o sostituzione operativi di sistema per terapia a pressione negativa in anestesia regionale o generale, profondi, su pelvi, vulva e perineo |

Procedura KVB I-3

- | | | | |
|------------|---|------------|--|
| 01.12.00 ↔ | Biopsia mediante craniotomia (a cielo aperto) delle meningi cerebrali, NAS | 01.24.12 ↔ | Altra craniotomia per evacuazione di empiema epidurale |
| 01.12.10 ↔ | Biopsia stereotassica mediante craniotomia (a cielo aperto) delle meningi cerebrali | 01.24.13 ↔ | Altra craniotomia, Inserzione di materiale alloplastico o di sistema di somministrazione farmacologica nelle ossa del cranio o nello spazio epidurale |
| 01.12.99 ↔ | Biopsia mediante craniotomia (a cielo aperto) delle meningi cerebrali, altro | 01.24.14 ↔ | Altra craniotomia, rimozione di materiale alloplastico o di sistema di somministrazione farmacologica dalle ossa del cranio o dallo spazio epidurale |
| 01.14.00 ↔ | Biopsia a cielo aperto del cervello, NAS | 01.24.15 ↔ | Altra craniotomia, Rimozione di corpo estraneo dalle ossa del cranio o dallo spazio epidurale |
| 01.14.10 ↔ | Biopsia stereotassica a cielo aperto del cervello | 01.24.16 ↔ | Altra craniotomia, altro drenaggio di liquido epidurale o per altri motivi |
| 01.14.99 ↔ | Biopsia a cielo aperto del cervello, altro | 01.25.10 ↔ | Altra craniectomia con decompressione |
| 01.18.20 ↔ | Biopsia a cielo aperto di vaso sanguigno intracranico | 01.25.11 ↔ | Altra craniectomia per evacuazione di ematoma epidurale |
| 01.18.21 ↔ | Biopsia stereotassica a cielo aperto di vaso sanguigno intracranico | 01.25.12 ↔ | Altra craniectomia per evacuazione di empiema epidurale |
| 01.18.29 ↔ | Biopsia a cielo aperto di vaso sanguigno intracranico, altro | 01.25.13 ↔ | Altra craniectomia per rimozione di corpo estraneo dalle ossa del cranio o dallo spazio epidurale |
| 01.21 ↔ | Incisione e drenaggio dei seni cranici | 01.25.14 ↔ | Altra craniectomia, Inserzione di materiale alloplastico o di sistema di somministrazione farmacologica nelle ossa del cranio o nello spazio epidurale |
| 01.23.00 ↔ | Riapertura di pregressa craniotomia, NAS | 01.25.19 ↔ | Altra craniectomia, per drenaggio di liquido epidurale o per altri motivi |
| 01.23.10 ↔ | Riapertura di pregressa craniotomia con inserzione di drenaggio | 01.25.20 ↔ | Altra craniectomia, Nuova craniectomia con inserzione di drenaggio |
| 01.23.20 ↔ | Riapertura di pregressa craniotomia con rimozione di materiale alloplastico o di sistema di somministrazione farmacologica dalle ossa del cranio | 01.25.21 ↔ | Altra craniectomia, Nuova craniectomia per rimozione di materiale alloplastico o di sistema di somministrazione farmacologica dalle ossa del cranio o dallo spazio epidurale |
| 01.23.21 ↔ | Riapertura di pregressa craniotomia con rimozione di materiale alloplastico o di sistema di somministrazione farmacologica dallo spazio epidurale | | |
| 01.23.29 ↔ | Riapertura di pregressa craniotomia con rimozione di altro materiale | | |
| 01.23.99 ↔ | Riapertura di pregressa craniotomia, altro | | |
| 01.24.10 ↔ | Altra craniotomia con decompressione | | |
| 01.24.11 ↔ | Altra craniotomia per evacuazione di ematoma epidurale | | |

01.26 ↔	Inserzione e sostituzione di catetere nella cavità cranica o nel tessuto cerebrale	01.6X.22 ↔	Asportazione e distruzione di altro tessuto patologico dalla base del cranio e dalla calotta con meningi cerebrali
01.28 ↔	Inserzione di catetere(i) intracranico(i) attraverso foro(i) di trapanazione	02.02 ↔	Riposizionamento di frammenti di frattura affossata del cranio
01.29.00 ↔	Revisione senza sostituzione di catetere(i) nella cavità cranica o nel tessuto cerebrale, NAS	02.03 ↔	Formazione di opercoli cranici
01.29.10 ↔	Revisione stereotassica senza sostituzione di cateteri intracerebrali per infusione intraventricolare	02.04.00 ↔	Innesto osseo sul cranio, NAS
01.29.99 ↔	Revisione senza sostituzione di catetere(i) nella cavità cranica o nel tessuto cerebrale, altro	02.04.10 ↔	Innesto osseo sul cranio, calotta cranica
01.31.10 ↔	Incisione delle meningi cerebrali per evacuazione di ematoma (igroma) subdurale	02.04.99 ↔	Innesto osseo sul cranio, altro
01.31.11 ↔	Incisione delle meningi cerebrali per evacuazione di empiema subdurale	02.05.00 ↔	Inserzione di placca cranica, NAS
01.31.20 ↔	Incisione delle meningi cerebrali per drenaggio di liquido subdurale e subaracnoideo	02.05.10 ↔	Inserzione di impianto CAD nel neurocranio senza interessamento dello splancnocranio, difetto semplice
01.32.00 ↔	Lobotomia e trattotomia, NAS	02.05.11 ↔	Inserzione di impianto CAD nel neurocranio senza interessamento dello splancnocranio, difetto maggiore o complesso
01.32.10 ↔	Lobotomia e trattotomia, Cingolotomia	02.05.20 ↔	Inserzione di impianto CAD nel neurocranio con interessamento di orbita, regione temporale o seno frontale, fino a 2 regioni
01.32.11 ↔	Lobotomia e trattotomia, Transezione subpiale	02.05.30 ↔	Inserzione di impianto CAD nel neurocranio con interessamento di più regioni dello splancnocranio, da 3 regioni
01.32.12 ↔	Lobotomia e trattotomia, Lobotomie multiple	02.05.41 ↔	Reinserzione di placca cranica autologa
01.32.20 ↔	Lobotomia e trattotomia, Interruzione stereotassica di sistemi di vie encefaliche	02.05.99 ↔	Inserzione di placca cranica, altro
01.32.99 ↔	Lobotomia e trattotomia, altro	02.06.00 ↔	Altri tipi di osteoplastica del cranio, NAS
01.39.10 ↔	Altre incisioni cerebrali per evacuazione di ematoma intracerebrale	02.06.10 ↔	Cranioplastica fronto-orbitale per spostamento osseo
01.39.11 ↔	Altre incisioni cerebrali per evacuazione di ascesso intracerebrale	02.06.20 ↔	Riparazione del neurocranio senza interessamento dello splancnocranio, con impianto semplice (cemento osseo, materiale alloplastico)
01.39.19 ↔	Altre incisioni cerebrali, evacuazione di altro liquido intracerebrale	02.06.30 ↔	Riparazione di neurocranio e splancnocranio o del solo splancnocranio, con impianto semplice (cemento osseo, materiale alloplastico)
01.39.20 ↔	Altre incisioni cerebrali, Evacuazione stereotassica di ematoma intracranico	02.06.99 ↔	Altri tipi di osteoplastica del cranio, altro
01.39.21 ↔	Altre incisioni cerebrali, Evacuazione stereotassica di ascesso intracranico	02.07 ↔	Rimozione di placca del cranio
01.39.29 ↔	Altre incisioni cerebrali, Evacuazione stereotassica di altro liquido intracranico	02.12.10 ↔	Altra riparazione delle meningi cerebrali senza cranioplastica
01.39.30 ↔	Altre incisioni cerebrali, Rimozione di corpo estraneo intracerebrale	02.12.20 ↔	Altra riparazione delle meningi cerebrali con cranioplastica
01.39.40 ↔	Inserzione di drenaggio esterno nel sistema liquorale (es. ventricolare, cisternale, subdurale)	02.12.21 ↔	Altra duraplastica con cranioplastica della convessità
01.39.41 ↔	Inserzione di serbatoio nel sistema liquorale (es. ventricolare, cisternale, subdurale)	02.12.22 ↔	Altra duraplastica con cranioplastica del passaggio craniocervicale
01.39.50 ↔	Rimozione di impianto intracranico	02.12.31 ↔	Duraplastica frontobasale con lembo peduncolato
01.41 ↔	Interventi sul talamo	02.13 ↔	Legatura dei vasi delle meningi
01.42 ↔	Interventi sul globo pallido	02.14 ↔	Plessectomia coroidea
01.51.10 ↔	Asportazione di tessuto tumorale dalle meningi cerebrali con isolamento di tessuto adiacente infiltrato	02.2 ↔	Ventricolostomia
01.51.21 ↔	Asportazione di tessuto tumorale intracerebrale di origine cerebrale	02.31 ↔	Shunt fra ventricolo e strutture del capo e del collo
01.51.41 ↔	Distruzione di tessuto tumorale intracerebrale di origine cerebrale	02.32 ↔	Shunt fra ventricolo e sistema circolatorio
01.51.42 ↔	Distruzione di tessuto tumorale intracerebrale di origine extracerebrale	02.33 ↔	Shunt fra ventricolo e cavità toracica
01.52.00 ↔	Emisferectomia, NAS	02.34 ↔	Shunt fra ventricolo, cavità addominale e i suoi organi
01.52.10 ↔	Emisferectomia, tessuto tumorale intracerebrale di origine cerebrale	02.35 ↔	Shunt fra ventricolo ed apparato urinario
01.52.11 ↔	Emisferectomia, tessuto tumorale intracerebrale di origine extracerebrale	02.41.10 ↔	Irrigazione ed esplorazione di shunt ventricolare, parte centrale
01.52.99 ↔	Emisferectomia, altro	02.41.20 ↔	Irrigazione ed esplorazione di shunt ventricolare, parte periferica
01.53.00 ↔	Lobectomia cerebrale, NAS	02.41.99 ↔	Irrigazione ed esplorazione di shunt ventricolare, altro
01.53.10 ↔	Lobectomia cerebrale, tessuto tumorale intracerebrale di origine cerebrale	02.42.00 ↔	Sostituzione di shunt ventricolare, NAS
01.53.11 ↔	Lobectomia cerebrale, tessuto tumorale intracerebrale di origine extracerebrale	02.42.10 ↔	Sostituzione di shunt ventricolare, parte centrale
01.53.99 ↔	Lobectomia cerebrale, altro	02.42.20 ↔	Sostituzione di shunt ventricolare, parte periferica
01.6X.10 ↔	Asportazione e distruzione di tessuto tumorale dalla base del cranio	02.42.99 ↔	Sostituzione di shunt ventricolare, altro
01.6X.11 ↔	Asportazione e distruzione di tessuto tumorale dalla calotta	02.43 ↔	Rimozione di shunt ventricolare
01.6X.20 ↔	Asportazione e distruzione di altro tessuto patologico dalla base del cranio	02.51.00 ↔	Sinangiosi, NAS
		02.51.11 ↔	EDAS (encefalo-duro-arterio-sinangiosi)
		02.51.12 ↔	EDS (encefalo-duro-sinangiosi), posa della dura madre invertita sulla corteccia cerebrale
		02.51.13 ↔	EDS (encefalo-duro-sinangiosi), posa di un'arteria e della dura madre invertita sulla corteccia cerebrale
		02.51.14 ↔	EMS (encefalo-mio-sinangiosi)
		02.51.15 ↔	EGPS (encefalo-galea-periostio-sinangiosi)

02.51.99 ↔	Sinangiosi, altro	03.4X.99 ↔	Asportazione o distruzione di lesione del midollo o delle meningi spinali, altro
02.91 ↔	Separazione di aderenze corticali	03.51 ↔	Riparazione di meningocele spinale
02.92 ↔	Interventi riparativi sul cervello	03.52 ↔	Riparazione di mielomeningocele spinale
02.93.30 ↔	Impianto o sostituzione di elettrodi per la neurostimolazione intracranica, NAS	03.59.10 ↔	Altri interventi di riparazione o plastica sulle strutture del canale vertebrale, Chiusura di diastematomielia
02.93.31 ↔	Impianto o sostituzione di microelettrodi temporanei per derivazione e stimolazione uniloculare	03.59.11 ↔	Altri interventi di riparazione o plastica sulle strutture del canale vertebrale, Sezione di filo terminale
02.93.32 ↔	Impianto o sostituzione di microelettrodi temporanei per derivazione e stimolazione multiloculare	03.59.12 ↔	Altri interventi di riparazione o plastica sulle strutture del canale vertebrale, Chiusura di fistola spinale
02.93.33 ↔	Impianto o sostituzione di microelettrodi permanenti per derivazione e stimolazione uniloculare	03.59.13 ↔	Altri interventi di riparazione o plastica sulle strutture del canale vertebrale, plastica durale spinale
02.93.34 ↔	Impianto o sostituzione di microelettrodi permanenti per derivazione e stimolazione multiloculare	03.6 ↔	Separazione di aderenze del midollo spinale e delle radici dei nervi
02.93.39 ↔	Impianto o sostituzione di elettrodi per la neurostimolazione intracranica, altro	03.71 ↔	Shunt spinale subaracnoideo-peritoneale
02.96 ↔	Applicazione di elettrodi sfenoidali	03.72 ↔	Shunt spinale subaracnoideo ureterale
02.97.10 ↔	Impianto o sostituzione di neurostimolatore per la neurostimolazione intracranica, NAS	03.79 ↔	Shunt spinale, altro
02.97.11 ↔	Impianto o sostituzione di neurostimolatore per la neurostimolazione intracranica, sistema a elettrodo singolo, non ricaricabile	03.93.10 ↔	Impianto o sostituzione di elettrodo(i) di neurostimolatore epidurale temporaneo, sistema a elettrodo singolo, stimolazione di prova
02.97.12 ↔	Impianto o sostituzione di neurostimolatore per la neurostimolazione intracranica, sistema a più elettrodi, non ricaricabile	03.93.11 ↔	Impianto o sostituzione di elettrodo(i) di neurostimolatore epidurale temporaneo, sistema a più elettrodi, stimolazione di prova
02.97.14 ↔	Impianto o sostituzione di neurostimolatore per la neurostimolazione intracranica, sistema a più elettrodi, ricaricabile, omnidirezionale	03.93.20 ↔	Impianto o sostituzione di elettrodo(i) di neurostimolatore epidurale permanente, sistema a elettrodo singolo, stimolazione continua, percutanea
02.97.15 ↔	Impianto o sostituzione di neurostimolatore per la neurostimolazione intracranica, sistema a più elettrodi, ricaricabile, bidirezionale	03.93.21 ↔	Impianto o sostituzione di elettrodo(i) di neurostimolatore epidurale permanente, sistema a più elettrodi, stimolazione continua, percutanea
02.97.19 ↔	Impianto o sostituzione di neurostimolatore per la neurostimolazione intracranica, altro	03.93.22 ↔	Impianto o sostituzione di elettrodo(i) di neurostimolatore epidurale permanente, sistema a elettrodo singolo, stimolazione continua, chirurgica a cielo aperto
02.99.10 ↔	Interventi stereotassici sul sistema liquorale	03.93.23 ↔	Impianto o sostituzione di elettrodo(i) di neurostimolatore epidurale permanente, sistema a più elettrodi, stimolazione continua, chirurgica a cielo aperto
02.99.11 ↔	Impianto o espianto stereotassico di materiale radioattivo quale intervento indipendente	03.93.30 ↔	Impianto o sostituzione di elettrodo subdurale per stimolazione della radice anteriore
02.99.12 ↔	Impianto stereotassico di tessuto nel cranio, nel cervello e nelle meningi cerebrali	03.93.99 ↔	Impianto o sostituzione di elettrodo(i) di neurostimolatore spinale, altro
02.99.13 ↔	Instillazione stereotassica di medicamenti quale intervento indipendente	03.97 ↔	Revisione di shunt spinale
02.99.14 ↔	Impianto, revisione o sostituzione stereotassica di cateteri intracerebrali per infusione intraventricolare	03.98 ↔	Rimozione di shunt spinale
02.99.20 ↔	Conversione di shunt liquorale (o derivazione di liquido cerebrospinale) in derivazione multipla	03.99.20 ↔	Interventi sul sistema liquorale spinale, Inserzione di serbatoio sottocutaneo nel sistema liquorale spinale
02.99.50 ↔	Impianto e rimozione di sistema di cateteri a palloncino per brachiterapia intracerebrale	03.99.21 ↔	Interventi sul sistema liquorale spinale, Revisione di serbatoio sottocutaneo, catetere o pompa per infusione intratecale ed epidurale di medicamenti
03.05.13 ↔	Incisione del midollo e delle meningi spinali per drenaggio di liquido intramidollare	03.99.30 ↔	Revisione senza sostituzione di elettrodo(i) di neurostimolatore epidurale, elettrodo cilindrico, sistema a elettrodo singolo
03.05.23 ↔	Incisione di midollo spinale e meningi spinali per svuotamento di ematoma o ascesso intramidollare	03.99.31 ↔	Revisione senza sostituzione di elettrodo(i) di neurostimolatore epidurale, elettrodo cilindrico, sistema a più elettrodi
03.1 ↔	Sezione delle radici dei nervi intraspinali	03.99.32 ↔	Revisione senza sostituzione di elettrodo(i) di neurostimolatore epidurale, elettrodo piatto, sistema a elettrodo singolo
03.21 ↔	Cordotomia percutanea	03.99.33 ↔	Revisione senza sostituzione di elettrodo(i) di neurostimolatore epidurale, elettrodo piatto, sistema a più elettrodi
03.29 ↔	Cordotomia, altro	03.99.34 ↔	Revisione senza sostituzione di elettrodo(i) di neurostimolatore della radice anteriore
03.32.21 ↔	Biopsia a cielo aperto del midollo spinale	03.9A.10 ↔	Impianto o sostituzione di neurostimolatore per la neurostimolazione epidurale, NAS
03.32.22 ↔	Biopsia a cielo aperto delle meningi spinali	03.9A.11 ↔	Impianto o sostituzione di neurostimolatore per la neurostimolazione epidurale, sistema a elettrodo singolo, non ricaricabile
03.4X.10 ↔	Asportazione o distruzione di tessuto tumorale del midollo spinale (intramidollare)		
03.4X.11 ↔	Asportazione o distruzione di tessuto tumorale delle meningi spinali e ossa		
03.4X.12 ↔	Asportazione o distruzione di tessuto tumorale delle radici e dei gangli spinali		
03.4X.19 ↔	Asportazione o distruzione di tessuto tumorale del midollo o delle meningi spinali, altro		
03.4X.20 ↔	Asportazione o distruzione di altra lesione del midollo spinale (intramidollare)		
03.4X.21 ↔	Asportazione o distruzione di altra lesione delle meningi spinali		
03.4X.22 ↔	Asportazione o distruzione di altra lesione delle radici e dei gangli spinali		
03.4X.29 ↔	Asportazione o distruzione di altra lesione del midollo o delle meningi spinali, altro		

03.9A.12 ↔	Impianto o sostituzione di neurostimolatore per la neurostimolazione epidurale, sistema a più elettrodi, non ricaricabile	04.3X.26 ↔	Sutura epineurale di nervi della gamba (incl. plesso lombosacrale, inguine, pavimento pelvico), secondaria
03.9A.13 ↔	Impianto o sostituzione di neurostimolatore per la neurostimolazione epidurale, sistema a più elettrodi, ricaricabile	04.3X.27 ↔	Sutura epineurale di nervi del piede, secondaria
03.9A.19 ↔	Impianto o sostituzione di neurostimolatore per la neurostimolazione epidurale, altro	04.3X.29 ↔	Sutura epineurale di altri nervi cranici o periferici, secondaria
03.9A.21 ↔	Impianto o sostituzione di neurostimolatore per la neurostimolazione della radice anteriore	04.3X.30 ↔	Sutura interfascicolare del tratto extracranico di nervi cranici, primaria
04.01.00 ↔	Asportazione di neurinoma acustico, NAS	04.3X.31 ↔	Sutura interfascicolare del plesso brachiale, primaria
04.01.10 ↔	Asportazione di neurinoma acustico mediante craniotomia	04.3X.32 ↔	Sutura interfascicolare di nervi della spalla, primaria
04.01.11 ↔	Asportazione di neurinoma acustico, Approccio translabyrinthico	04.3X.33 ↔	Sutura interfascicolare di nervi del braccio, primaria
04.01.99 ↔	Asportazione di neurinoma acustico, altro	04.3X.34 ↔	Sutura interfascicolare di nervi della mano, primaria
04.02 ↔	Sezione del nervo trigemino	04.3X.35 ↔	Sutura interfascicolare di nervi del tronco, primaria
04.05.00 ↔	Gangliectomia e distruzione del ganglio di Gasser, NAS	04.3X.36 ↔	Sutura interfascicolare di nervi della gamba (incl. plesso lombosacrale, inguine, pavimento pelvico), primaria
04.05.10 ↔	Gangliectomia del ganglio di Gasser	04.3X.37 ↔	Sutura interfascicolare di nervi del piede, primaria
04.05.20 ↔	Distruzione del ganglio di Gasser	04.3X.39 ↔	Sutura interfascicolare di altri nervi cranici e periferici, primaria
04.05.99 ↔	Gangliectomia e distruzione del ganglio di Gasser, altro	04.3X.40 ↔	Sutura interfascicolare del tratto extracranico di nervi cranici, secondaria
04.06.10 ↔	Gangliectomia di gangli intracranici	04.3X.41 ↔	Sutura interfascicolare del plesso brachiale, secondaria
04.06.20 ↔	Gangliectomia di altri gangli periferici	04.3X.42 ↔	Sutura interfascicolare di nervi della spalla, secondaria
04.07.10 ↔	Resezione di nervi per innesto	04.3X.43 ↔	Sutura interfascicolare di nervi del braccio, secondaria
04.07.11 ↔	Rimozione di innesto di nervo	04.3X.44 ↔	Sutura interfascicolare di nervi della mano, secondaria
04.07.20 ↔	Altra resezione o asportazione di nervi intracranici	04.3X.45 ↔	Sutura interfascicolare di nervi del tronco, secondaria
04.07.30 ↔	Altra resezione o asportazione del tratto extracranico di nervi cranici	04.3X.46 ↔	Sutura interfascicolare di nervi della gamba (incl. plesso lombosacrale, inguine, pavimento pelvico), secondaria
04.07.40 ↔	Altra resezione o asportazione del plesso brachiale	04.3X.47 ↔	Sutura interfascicolare di nervi del piede, secondaria
04.07.41 ↔	Altra resezione o asportazione di nervi della spalla	04.3X.49 ↔	Sutura interfascicolare di altri nervi cranici e periferici, secondaria
04.07.42 ↔	Altra resezione o asportazione di nervi del braccio e della mano	04.3X.99 ↔	Suture di nervi cranici e periferici, altro
04.07.43 ↔	Altra resezione o asportazione di nervi del tronco e delle estremità inferiori	04.41 ↔	Decompressione della radice del trigemino
04.08.00 ↔	Fenestrazione della guaina del nervo ottico, NAS	04.42.00 ↔	Altra decompressione di nervi cranici, NAS
04.08.10 ↔	Altri interventi sul nervo ottico	04.42.10 ↔	Altra decompressione di nervi cranici, intracranica
04.08.99 ↔	Fenestrazione della guaina del nervo ottico, altro	04.42.20 ↔	Altra decompressione di nervi cranici, extracranica
04.2X.10 ↔	Distruzione del tratto intracranico di nervi e gangli cranici	04.42.99 ↔	Altra decompressione di nervi cranici, altro
04.2X.20 ↔	Distruzione del tratto extracranico di nervi cranici	04.49.00 ↔	Altre decompressioni di nervi periferici o di gangli o separazione di aderenze, NAS
04.2X.30 ↔	Distruzione del plesso brachiale	04.49.10 ↔	Altra decompressione o separazione di aderenze del plesso brachiale
04.2X.31 ↔	Distruzione di nervi della spalla	04.49.11 ↔	Altra decompressione o separazione di aderenze di nervi della spalla
04.2X.32 ↔	Distruzione di nervi del braccio e della mano	04.49.12 ↔	Altra decompressione o separazione di aderenze di nervi del braccio
04.2X.33 ↔	Distruzione di nervi del tronco e del plesso lombosacrale	04.49.13 ↔	Altra decompressione o separazione di aderenze di nervi della mano
04.2X.34 ↔	Distruzione di nervi della gamba e del piede	04.49.14 ↔	Altra decompressione o separazione di aderenze del plesso lombosacrale, inguine e pavimento pelvico
04.2X.39 ↔	Distruzione di altri nervi o gangli periferici	04.49.15 ↔	Altra decompressione o separazione di aderenze di nervi della gamba
04.2X.99 ↔	Distruzione di nervi cranici e periferici e di gangli, altro	04.49.16 ↔	Altra decompressione o separazione di aderenze di nervi del piede
04.3X.00 ↔	Suture di nervi cranici e periferici, NAS	04.49.99 ↔	Altra decompressione o separazione di aderenze di altri nervi periferici o gangli
04.3X.10 ↔	Sutura epineurale del tratto extracranico di nervi cranici, primaria	04.51.00 ↔	Innesto di nervi cranici o periferici, NAS
04.3X.11 ↔	Sutura epineurale del plesso brachiale, primaria	04.51.09 ↔	Innesto di nervi cranici o periferici, altro
04.3X.12 ↔	Sutura epineurale di nervi della spalla, primaria	04.51.10 ↔	Innesto del tratto extracranico di nervi cranici
04.3X.13 ↔	Sutura epineurale di nervi del braccio, primaria	04.51.11 ↔	Innesto del plesso brachiale e di nervi della spalla
04.3X.14 ↔	Sutura epineurale di nervi della mano, primaria	04.51.12 ↔	Innesto di nervi del braccio e della mano
04.3X.15 ↔	Sutura epineurale di nervi del tronco, primaria	04.51.13 ↔	Innesto di nervi del tronco e delle estremità inferiori
04.3X.16 ↔	Sutura epineurale di nervi della gamba (incl. plesso lombosacrale, inguine, pavimento pelvico), primaria	04.51.19 ↔	Innesto di altri nervi cranici o periferici
04.3X.17 ↔	Sutura epineurale di nervi del piede, primaria	04.6X.00 ↔	Trasposizione di nervi cranici e periferici, NAS
04.3X.19 ↔	Sutura epineurale di altri nervi cranici o periferici, primaria	04.6X.10 ↔	Trasposizione del tratto extracranico di nervi cranici con sutura epineurale primaria
04.3X.20 ↔	Sutura epineurale del tratto extracranico di nervi cranici, secondaria		
04.3X.21 ↔	Sutura epineurale del plesso brachiale, secondaria		
04.3X.22 ↔	Sutura epineurale di nervi della spalla, secondaria		
04.3X.23 ↔	Sutura epineurale di nervi del braccio, secondaria		
04.3X.24 ↔	Sutura epineurale di nervi della mano, secondaria		
04.3X.25 ↔	Sutura epineurale di nervi del tronco, secondaria		

04.6X.11 ↔	Trasposizione del tratto extracranico di nervi cranici con sutura epineurale secondaria	04.79.21 ↔	Innesto e trasposizione del tratto extracranico di nervi cranici con sutura interfascicolare
04.6X.12 ↔	Trasposizione del tratto extracranico di nervi cranici con sutura interfascicolare primaria e secondaria	04.79.22 ↔	Innesto e trasposizione del plesso brachiale con sutura interfascicolare
04.6X.20 ↔	Trasposizione del plesso brachiale con sutura epineurale primaria	04.79.23 ↔	Innesto e trasposizione di nervi della spalla con sutura interfascicolare
04.6X.21 ↔	Trasposizione del plesso brachiale con sutura epineurale secondaria	04.79.24 ↔	Innesto e trasposizione di nervi del braccio e della mano con sutura interfascicolare
04.6X.22 ↔	Trasposizione del plesso brachiale con sutura interfascicolare primaria	04.79.25 ↔	Innesto e trasposizione di nervi del tronco e delle estremità inferiore con sutura interfascicolare
04.6X.23 ↔	Trasposizione del plesso brachiale con sutura interfascicolare secondaria	04.79.29 ↔	Innesto e trasposizione di nervo con sutura interfascicolare, altro
04.6X.30 ↔	Trasposizione di nervi della spalla con sutura epineurale primaria e secondaria	04.79.99 ↔	Altra neuroplastica, altro
04.6X.31 ↔	Trasposizione di nervi della spalla con sutura interfascicolare primaria e secondaria	04.92.10 ↔	Impianto o sostituzione di elettrodo(i) di neurostimolatore periferico temporaneo, sistema a elettrodo singolo, (stimolazione di prova)
04.6X.40 ↔	Trasposizione di nervi del braccio con sutura epineurale primaria	04.92.11 ↔	Impianto o sostituzione di elettrodo(i) di neurostimolatore periferico temporaneo, sistema a più elettrodi, (stimolazione di prova)
04.6X.41 ↔	Trasposizione di nervi del braccio con sutura epineurale secondaria	04.92.20 ↔	Impianto o sostituzione di elettrodo(i) di neurostimolatore periferico permanente, elettrodo cilindrico, sistema a elettrodo singolo, percutanea
04.6X.42 ↔	Trasposizione di nervi del braccio con sutura interfascicolare primaria	04.92.21 ↔	Impianto o sostituzione di elettrodo(i) di neurostimolatore periferico permanente, elettrodo cilindrico, sistema a più elettrodi, percutanea
04.6X.43 ↔	Trasposizione di nervi del braccio con sutura interfascicolare secondaria	04.92.30 ↔	Impianto o sostituzione di elettrodo(i) di neurostimolatore periferico permanente, elettrodo piatto, sistema a elettrodo singolo, chirurgica a cielo aperto
04.6X.50 ↔	Trasposizione di nervi del tronco e delle estremità inferiori con sutura epineurale primaria e secondaria	04.92.31 ↔	Impianto o sostituzione di elettrodo(i) di neurostimolatore periferico permanente, elettrodo piatto, sistema a più elettrodi, chirurgica a cielo aperto
04.6X.51 ↔	Trasposizione di altri nervi cranici e delle estremità inferiori con sutura interfascicolare primaria e secondaria	04.92.40 ↔	Impianto o sostituzione di elettrodo stimolatore del nervo vago
04.6X.60 ↔	Trasposizione di nervi della mano con sutura interfascicolare primaria e secondaria	04.92.99 ↔	Impianto o sostituzione di elettrodo(i) di neurostimolatore periferico, altro
04.6X.70 ↔	Trasposizione con neurolisi e decompressione del tratto extracranico di nervi cranici	04.95.10 ↔	Impianto o sostituzione di neurostimolatore per la neurostimolazione periferica, NAS
04.6X.71 ↔	Trasposizione con neurolisi e decompressione del plesso brachiale o di nervi della spalla	04.95.11 ↔	Impianto o sostituzione di neurostimolatore per la neurostimolazione periferica, sistema a elettrodo singolo, non ricaricabile
04.6X.72 ↔	Trasposizione con neurolisi e decompressione di nervi del braccio	04.95.12 ↔	Impianto o sostituzione di neurostimolatore per la neurostimolazione periferica, sistema a più elettrodi, non ricaricabile
04.6X.73 ↔	Trasposizione con neurolisi e decompressione di nervi della mano	04.95.13 ↔	Impianto o sostituzione di neurostimolatore per la neurostimolazione periferica, sistema a più elettrodi, ricaricabile
04.6X.74 ↔	Trasposizione con neurolisi e decompressione di nervi del tronco e delle estremità inferiori	04.95.14 ↔	Impianto o sostituzione di neurostimolatore per la stimolazione del nervo valgo
04.6X.75 ↔	Trasposizione di altri nervi cranici e periferici (incl. neurolisi, decompressione, sutura epineurale e interfascicolare)	04.95.19 ↔	Impianto o sostituzione di neurostimolatore per la neurostimolazione periferica, altro
04.6X.99 ↔	Trasposizione di nervi cranici e periferici, altro	05.21 ↔	Gangliectomia sfenopalatina
04.71 ↔	Anastomosi ipoglosso-facciale	05.22 ↔	Simpatectomia cervicale
04.72 ↔	Anastomosi accessorio-facciale	05.23 ↔	Simpatectomia lombare
04.73 ↔	Anastomosi accessorio-ipoglosso	05.24 ↔	Simpatectomia presacrale
04.74.00 ↔	Altre anastomosi di nervi cranici o periferici, NAS	05.25 ↔	Simpatectomia periarteriosa
04.74.10 ↔	Anastomosi fascio-fasciale di nervo	05.26 ↔	Simpatectomia toracica
04.74.11 ↔	Anastomosi intercosto-fascicolare di nervo	05.29 ↔	Altre simpatectomie e gangliectomie
04.74.99 ↔	Altre anastomosi di nervi cranici o periferici, altro	05.81 ↔	Riparazione di nervo o ganglio simpatico
04.75 ↔	Revisione di pregressa ricostruzione di nervi cranici e periferici	06.12 ↔	Biopsia a cielo aperto della tiroide
04.76 ↔	Riparazione di lesioni traumatiche di vecchia data di nervi cranici e periferici	06.13.00 ↔	Biopsia delle paratiroidi, NAS
04.79.10 ↔	Innesto e trasposizione del tratto extracranico di nervi cranici con sutura epineurale	06.13.12 ↔	Biopsia a cielo aperto delle paratiroidi
04.79.11 ↔	Innesto e trasposizione del plesso brachiale con sutura epineurale	06.13.99 ↔	Biopsia delle paratiroidi, altro
04.79.12 ↔	Innesto e trasposizione di nervi della spalla con sutura epineurale	06.2X.00 ↔	Emitiroidectomia monolaterale, NAS
04.79.13 ↔	Innesto e trasposizione di nervi del braccio e della mano con sutura epineurale	06.2X.11 ↔	Emitiroidectomia monolaterale senza paratiroidectomia
04.79.14 ↔	Innesto e trasposizione di nervi del tronco e delle estremità inferiori con sutura epineurale	06.2X.12 ↔	Emitiroidectomia monolaterale con paratiroidectomia
04.79.19 ↔	Innesto e trasposizione del tratto extracranico di nervi cranici con sutura epineurale, altro	06.2X.99 ↔	Emitiroidectomia monolaterale, altro
04.79.20 ↔	Innesto e trasposizione di nervo con sutura interfascicolare	06.31 ↔	Asportazione di lesione o di tessuto della tiroide

06.33 ↔	Asportazione di nodulo della tiroide	06.95.99 ↔	Reimpianto di tessuto paratiroideo, altro
06.34.11 ↔	Asportazione subtotale della tiroide	07.12 ↔	Biopsia a cielo aperto delle ghiandole surrenali
06.34.12 ↔	Asportazione subtotale monolaterale della tiroide con asportazione di nodulo controlaterale	07.13.00 ↔	Biopsia dell'ipofisi per via trans-frontale, NAS
06.34.13 ↔	Asportazione subtotale monolaterale con emitiroidectomia controlaterale	07.13.10 ↔	Biopsia chiusa [percutanea] [agobiopsia] dell'ipofisi per via trans-frontale
06.35 ↔	Riesplorazione della tiroide con asportazione parziale	07.13.11 ↔	Biopsia a cielo aperto dell'ipofisi per via trans-frontale
06.36 ↔	Istmectomia della tiroide	07.13.12 ↔	Biopsia stereotassica dell'ipofisi per via trans-frontale
06.39 ↔	Tiroidectomia parziale, asportazione e distruzione di tessuto sulla tiroide, altro	07.13.99 ↔	Biopsia dell'ipofisi per via trans-frontale, altro
06.4X.00 ↔	Tiroidectomia completa (totale), NAS	07.14.00 ↔	Biopsia dell'ipofisi per via trans-sfenoidale, NAS
06.4X.10 ↔	Tiroidectomia completa (totale) senza paratiroidectomia	07.14.10 ↔	Biopsia chiusa [percutanea] [agobiopsia] dell'ipofisi per via trans-sfenoidale
06.4X.11 ↔	Tiroidectomia completa (totale) con paratiroidectomia	07.14.11 ↔	Biopsia a cielo aperto dell'ipofisi per via trans-sfenoidale
06.4X.99 ↔	Tiroidectomia completa (totale), altro	07.14.12 ↔	Biopsia stereotassica dell'ipofisi per via trans-sfenoidale
06.50.00 ↔	Tiroidectomia retrosternale, NAS	07.14.99 ↔	Biopsia dell'ipofisi per via trans-sfenoidale, altro
06.50.10 ↔	Tiroidectomia retrosternale mediante sternotomia	07.15 ↔	Biopsia dell'ipofisi per via non specificata
06.50.99 ↔	Tiroidectomia retrosternale, altro	07.16.00 ↔	Biopsia del timo, NAS
06.51.00 ↔	Tiroidectomia retrosternale parziale, NAS	07.16.11 ↔	Biopsia a cielo aperto del timo
06.51.10 ↔	Tiroidectomia retrosternale parziale mediante sternotomia	07.16.99 ↔	Biopsia del timo, altro
06.51.99 ↔	Tiroidectomia retrosternale parziale, altro	07.17.00 ↔	Biopsia della ghiandola pineale, NAS
06.52.00 ↔	Tiroidectomia retrosternale completa (totale), NAS	07.17.10 ↔	Biopsia chiusa [percutanea] [agobiopsia] della ghiandola pineale
06.52.10 ↔	Tiroidectomia retrosternale completa mediante sternotomia	07.17.11 ↔	Biopsia a cielo aperto della ghiandola pineale
06.52.99 ↔	Tiroidectomia retrosternale completa (totale), altro	07.17.12 ↔	Biopsia stereotassica della ghiandola pineale
06.6X.00 ↔	Asportazione di tiroide linguale, NAS	07.17.99 ↔	Biopsia della ghiandola pineale, altro
06.6X.10 ↔	Asportazione di tiroide linguale, transorale	07.21 ↔	Asportazione di lesione delle ghiandole surrenali
06.6X.11 ↔	Asportazione di tiroide linguale, transcervicale, senza resezione mediana dello iode	07.22.00 ↔	Surrenectomia monolaterale, NAS
06.6X.12 ↔	Asportazione di tiroide linguale, transcervicale, con resezione mediana dello iode	07.22.10 ↔	Surrenectomia monolaterale, senza ovariectomia
06.6X.99 ↔	Asportazione di tiroide linguale, altro	07.22.11 ↔	Surrenectomia monolaterale, con ovariectomia
06.7X.00 ↔	Asportazione del dotto o tratto tireoglossa, NAS	07.22.12 ↔	Surrenectomia monolaterale, asportazione di residuo surrenale
06.7X.10 ↔	Asportazione di cisti mediana del collo, senza resezione mediana dello iode	07.22.99 ↔	Surrenectomia monolaterale, altro
06.7X.11 ↔	Asportazione di cisti mediana del collo, con resezione mediana dello iode	07.29 ↔	Surrenectomia parziale, altro
06.7X.12 ↔	Asportazione di fistola mediana del collo, senza resezione mediana dello iode	07.3 ↔	Surrenectomia bilaterale
06.7X.13 ↔	Asportazione di fistola mediana del collo, con resezione mediana dello iode	07.42 ↔	Sezione di nervi afferenti alle ghiandole surrenali
06.7X.14 ↔	Intervento secondario di asportazione del dotto tireoglossa, con resezione mediana dello iode	07.44 ↔	Riparazione delle ghiandole surrenali
06.7X.15 ↔	Intervento secondario di asportazione del dotto tireoglossa, senza resezione mediana dello iode	07.51 ↔	Esplorazione della regione pineale
06.7X.99 ↔	Asportazione del dotto o tratto tireoglossa, altro	07.52 ↔	Incisione della ghiandola pineale
06.81.00 ↔	Paratiroidectomia completa, NAS	07.53 ↔	Asportazione parziale della ghiandola pineale
06.81.10 ↔	Paratiroidectomia completa, senza reimpianto	07.54 ↔	Asportazione della ghiandola pineale
06.81.13 ↔	Paratiroidectomia completa mediante sternotomia, senza reimpianto	07.59 ↔	Interventi sulla ghiandola pineale, altro
06.81.99 ↔	Paratiroidectomia completa, altro	07.61 ↔	Asportazione parziale dell'ipofisi, per via transfrontale
06.89.00 ↔	Paratiroidectomia parziale, NAS	07.62 ↔	Asportazione parziale dell'ipofisi, per via trans-sfenoidale
06.89.11 ↔	Riesplorazione con paratiroidectomia parziale	07.63 ↔	Asportazione parziale dell'ipofisi, per via non specificata
06.89.13 ↔	Altri interventi sulle paratiroidi mediante sternotomia	07.64 ↔	Asportazione totale dell'ipofisi per via transfrontale
06.91 ↔	Sezione dell'istmo tiroideo	07.65 ↔	Asportazione totale dell'ipofisi per via trans-sfenoidale
06.94 ↔	Reimpianto di tessuto tiroideo	07.68 ↔	Asportazione totale dell'ipofisi, per altra via specificata
06.95.00 ↔	Reimpianto di tessuto paratiroideo, NAS	07.69 ↔	Asportazione totale dell'ipofisi per via non specificata
06.95.10 ↔	Paratiroidectomia completa, con reimpianto, NAS	07.71 ↔	Esplorazione della fossa ipofisaria
06.95.11 ↔	Paratiroidectomia completa, con reimpianto ortotopico	07.72 ↔	Incisione dell'ipofisi
06.95.12 ↔	Paratiroidectomia completa, con reimpianto eterotopico	07.79 ↔	Interventi sull'ipofisi, altro
06.95.20 ↔	Paratiroidectomia completa mediante sternotomia, con reimpianto, NAS	07.80 ↔	Timectomia, NAS
06.95.21 ↔	Paratiroidectomia completa mediante sternotomia, con reimpianto, ortotopico	07.81 ↔	Altra asportazione parziale del timo
06.95.22 ↔	Paratiroidectomia completa mediante sternotomia, con reimpianto, eterotopico	07.82 ↔	Altra asportazione totale del timo
		07.83 ↔	Asportazione parziale del timo in toracosopia
		07.84 ↔	Asportazione totale del timo in toracosopia
		07.91 ↔	Esplorazione dell'area timica
		07.93 ↔	Riparazione del timo
		07.94 ↔	Trapianto del timo
		07.95 ↔	Incisione del timo in toracosopia
		08.31 ↔	Correzione di blefaroptosi con intervento sui muscoli frontali, con sutura

08.32 ↔	Correzione di blefaroptosi con intervento sui muscoli frontali con sospensione a fascia	11.69.10 ↔	Autotrapianto controlaterale della cornea
08.33 ↔	Correzione di blefaroptosi con resezione o avanzamento del muscolo elevatore o aponeurosi	11.69.20 ↔	Trapianto di cornea perforante
08.35 ↔	Correzione di blefaroptosi con tecnica tarsale	11.69.99 ↔	Altro trapianto della cornea, altro
08.43 ↔	Riparazione di entropion o ectropion con resezione cuneiforme	11.71 ↔	Cheratomeleusi
08.61.00 ↔	Ricostruzione della palpebra con lembo o innesto cutaneo, NAS	11.72 ↔	Cheratofachia
08.61.10 ↔	Ricostruzione della palpebra con lembo cutaneo	11.73 ↔	Cheratoprotesi
08.61.11 ↔	Ricostruzione della palpebra con innesto cutaneo	11.76 ↔	Epicheratofachia
08.61.99 ↔	Ricostruzione della palpebra con lembo o innesto cutaneo, altro	11.79.10 ↔	Cherectomia fotorefrattiva
08.62 ↔	Ricostruzione della palpebra con innesto o lembo di mucosa	11.79.20 ↔	Impianto di segmento anulare intrastromale della cornea
08.63 ↔	Ricostruzione della palpebra con innesto del follicolo pilifero	12.11 ↔	Iridotomia con trasfissione
08.64 ↔	Ricostruzione della palpebra con lembo tarsocongiuntivale	12.13 ↔	Asportazione dell'iride prolassata
08.69.00 ↔	Altra ricostruzione della palpebra con lembo o innesto, NAS	12.14 ↔	Altra iridectomia
08.69.10 ↔	Ricostruzione della palpebra con cartilagine	12.22 ↔	Biopsia dell'iride
08.69.11 ↔	Ricostruzione della palpebra con materiale alloplastico	12.35 ↔	Coreoplastica
08.69.12 ↔	Ricostruzione della palpebra con tecnica di avanzamento e rotazione palpebrale	12.39.10 ↔	Iridoplastica mediante laser per favorire la circolazione intraoculare
08.69.13 ↔	Ricostruzione della palpebra con allungamento della palpebra superiore	12.43 ↔	Distruzione di lesione del corpo ciliare, non escissionale
08.69.19 ↔	Ricostruzione della palpebra con altro lembo o innesto	12.44 ↔	Asportazione di lesione del corpo ciliare
08.69.99 ↔	Altra ricostruzione della palpebra con lembo o innesto, altro	12.54 ↔	Trabecolomia ab externo
10.41.00 ↔	Riparazione di simblefaron con innesto libero, NAS	12.59.10 ↔	Trabecoloplastica o gonioplastica per favorire la circolazione intraoculare
10.41.10 ↔	Riparazione di simblefaron con innesto libero, autogeno	12.59.11 ↔	Aspirazione e raschiamento del trabecolato per favorire la circolazione intraoculare
10.41.11 ↔	Riparazione di simblefaron con innesto libero, non autogeno	12.61.00 ↔	Trapanazione della sclera con iridectomia, NAS
10.41.99 ↔	Riparazione di simblefaron con innesto libero, altro	12.61.10 ↔	Trapanazione coperta della sclera con iridectomia
10.42.00 ↔	Ricostruzione di cul-de-sac congiuntivale con innesto libero, NAS	12.61.11 ↔	Trapanazione non coperta della sclera con iridectomia
10.42.10 ↔	Ricostruzione di cul-de-sac congiuntivale con innesto libero, autogeno	12.61.99 ↔	Trapanazione della sclera con iridectomia, altro
10.42.11 ↔	Ricostruzione di cul-de-sac congiuntivale con innesto libero, non autogeno	12.62 ↔	Termocauterizzazione della sclera con iridectomia
10.42.99 ↔	Ricostruzione di cul-de-sac congiuntivale con innesto libero, altro	12.63 ↔	Iridoclasia e iridotasi
10.43 ↔	Altra ricostruzione di cul-de-sac congiuntivale	12.64.00 ↔	Trabecolomia ab externo, NAS
10.44.00 ↔	Altro innesto libero alla congiuntiva, NAS	12.64.10 ↔	Trabecolomia coperta ab externo
10.44.10 ↔	Altro innesto libero alla congiuntiva, autogeno	12.64.11 ↔	Trabecolomia non coperta ab externo
10.44.11 ↔	Altro innesto libero alla congiuntiva, non autogeno	12.64.99 ↔	Trabecolomia ab externo, altro
10.44.99 ↔	Altro innesto libero alla congiuntiva, altro	12.65 ↔	Altra fistolizzazione della sclera con iridectomia
10.45.00 ↔	Trapianto di cellule staminali limbari, NAS	12.66 ↔	Revisione postoperatoria di interventi di fistolizzazione della sclera
10.45.09 ↔	Trapianto di cellule staminali limbari, altro	12.69.10 ↔	Interventi filtranti per ridurre la elevata pressione intraoculare
10.45.11 ↔	Trapianto autologo di cellule staminali limbari con cellule staminali limbari coltivate in vitro	12.71 ↔	Ciclodiatomia
10.49.10 ↔	Tenoplastica	12.72 ↔	Ciclocrioterapia
11.32 ↔	Asportazione dello pterigio con innesto corneale	12.73 ↔	Ciclofotocoagulazione
11.39.10 ↔	Asportazione dello pterigio con cherectomia (fototerapeutica)	12.74 ↔	Riduzione del corpo ciliare, NAS
11.39.11 ↔	Asportazione dello pterigio con altra congiuntivoplastica	12.79.10 ↔	Viscocalostomia per glaucoma
11.53 ↔	Riparazione di lacerazione o ferita della cornea con lembo congiuntivale	12.79.11 ↔	Sclerectomia profonda per glaucoma
11.59.11 ↔	Riparazione mediante copertura della cornea con membrana amniotica	12.79.20 ↔	Impianto di drenaggio di glaucoma
11.60 ↔	Trapianto di cornea, NAS	12.79.99 ↔	Altri interventi per glaucoma, altro
11.61 ↔	Cheratoplastica lamellare con autoinnesto	12.81 ↔	Sutura di lacerazione della sclera
11.62 ↔	Altra cheratoplastica lamellare	12.82 ↔	Riparazione di fistola della sclera
11.63 ↔	Cheratoplastica penetrante con autotrapianto	12.83 ↔	Revisione di ferita operatoria del segmento anteriore dell'occhio, NAC
11.64 ↔	Altra cheratoplastica penetrante	12.85 ↔	Riparazione di stafiloma della sclera con innesto
11.69.00 ↔	Altro trapianto della cornea, NAS	12.87 ↔	Rinforzo della sclera mediante innesto
		12.91.00 ↔	Svuotamento terapeutico della camera anteriore, NAS
		12.98.10 ↔	Fissazione del corpo ciliare
		13.11 ↔	Estrazione intracapsulare del cristallino per via temporale inferiore
		13.19 ↔	Estrazione intracapsulare del cristallino, altro
		13.2 ↔	Estrazione extracapsulare del cristallino con tecnica di estrazione lineare
		13.3 ↔	Estrazione extracapsulare del cristallino con tecnica di aspirazione semplice (e di irrigazione)
		13.41 ↔	Facuemuulsificazione ed aspirazione di cataratta
		13.42 ↔	Facoframmentazione meccanica ed aspirazione di cataratta per via posteriore
		13.43 ↔	Facoframmentazione meccanica ed altra aspirazione di cataratta

13.51 ↔	Estrazione extracapsulare del cristallino per via temporale inferiore	15.19.20 ↔	Interventi di indebolimento di un solo muscolo extraoculare, NAS
13.59 ↔	Altra estrazione extracapsulare del cristallino, altro	15.19.21 ↔	Interventi di indebolimento di un solo muscolo extraoculare retto
13.64 ↔	Discissione di membrana secondaria [dopo cataratta]	15.19.22 ↔	Interventi di indebolimento di un solo muscolo extraoculare obliquo
13.65 ↔	Asportazione di membrana secondaria [dopo cataratta]	15.19.29 ↔	Altri interventi di indebolimento di un solo muscolo extraoculare
13.66 ↔	Frammentazione meccanica di membrana secondaria [dopo cataratta]	15.19.30 ↔	Miopessia su un muscolo extraoculare retto
13.69 ↔	Altra estrazione di cataratta, altro	15.19.99 ↔	Altri interventi su un solo muscolo extraoculare che richiedono distacco temporaneo dal bulbo, altro
13.71 ↔	Impianto di cristallino artificiale intraoculare al momento della estrazione di cataratta	15.21.00 ↔	Interventi di allungamento di un solo muscolo extraoculare, NAS
13.72 ↔	Impianto secondaria di cristallino artificiale	15.21.10 ↔	Interventi di allungamento di un solo muscolo extraoculare retto
13.73 ↔	Impianto di cristallino artificiale con iride	15.21.11 ↔	Interventi di allungamento di un solo muscolo extraoculare obliquo
13.79 ↔	Impianto di cristallino artificiale, altro	15.21.99 ↔	Altri interventi di allungamento di un solo muscolo extraoculare
13.8 ↔	Rimozione di cristallino impiantato	15.22.00 ↔	Interventi di accorciamento di un solo muscolo extraoculare, NAS
13.91 ↔	Impianto di protesi intraoculare telescopica	15.22.10 ↔	Interventi di accorciamento di un solo muscolo extraoculare retto
13.92 ↔	Capsulotomia del cristallino	15.22.11 ↔	Interventi di accorciamento di un solo muscolo extraoculare obliquo
13.99 ↔	Altri interventi sul cristallino, altro	15.22.99 ↔	Interventi di accorciamento di un solo muscolo extraoculare, altro
14.26 ↔	Distruzione di lesione corioretinica con terapia radiante	15.29.10 ↔	Adesiolisi di un solo muscolo extraoculare, NAS
14.27 ↔	Distruzione di lesione corioretinica mediante impianto di sorgente radioattiva	15.29.11 ↔	Adesiolisi di un solo muscolo extraoculare retto
14.51 ↔	Riparazione di distacco retinico mediante diatermia	15.29.12 ↔	Adesiolisi di un solo muscolo extraoculare obliquo
14.52 ↔	Riparazione di distacco retinico con crioterapia	15.29.19 ↔	Adesiolisi di un solo muscolo extraoculare, altro
14.53 ↔	Riparazione di distacco retinico mediante fotocoagulazione con xenon-arc	15.29.30 ↔	Distacco di un solo muscolo extraoculare, NAS
14.54 ↔	Riparazione di distacco retinico mediante fotocoagulazione con laser	15.29.31 ↔	Distacco di un solo muscolo extraoculare retto
14.55 ↔	Riparazione di distacco retinico mediante fotocoagulazione di tipo non specificato	15.29.32 ↔	Distacco di un solo muscolo extraoculare obliquo
14.71.00 ↔	Rimozione del corpo vitreo per via anteriore, NAS	15.29.39 ↔	Distacco di un solo muscolo extraoculare, altro
14.71.10 ↔	Vitrectomia anteriore via pars plana	15.29.40 ↔	Rifissazione di un solo muscolo extraoculare, NAS
14.71.19 ↔	Altra vitrectomia via pars plana	15.29.41 ↔	Rifissazione di un solo muscolo extraoculare retto
14.71.99 ↔	Rimozione del corpo vitreo per via anteriore, altro	15.29.42 ↔	Rifissazione di un solo muscolo extraoculare obliquo
14.72 ↔	Altra rimozione del corpo vitreo	15.29.49 ↔	Rifissazione di un solo muscolo extraoculare, altro
14.73.00 ↔	Vitrectomia meccanica per via anteriore, NAS	15.3X.00 ↔	Interventi su due o più muscoli extraoculari che richiedono distacco temporaneo dal bulbo, NAS
14.73.10 ↔	Vitrectomia meccanica anteriore via pars plana	15.3X.10 ↔	Interventi su due muscoli extraoculari retti che richiedono distacco temporaneo dal bulbo
14.73.19 ↔	Vitrectomia meccanica anteriore per altra via	15.3X.11 ↔	Interventi su almeno tre muscoli extraoculari obliqui che richiedono distacco temporaneo dal bulbo
14.73.99 ↔	Vitrectomia meccanica per via anteriore, altro	15.3X.12 ↔	Interventi su almeno due muscoli extraoculari retti e almeno due obliqui che richiedono distacco temporaneo dal bulbo
14.74 ↔	Altra vitrectomia meccanica	15.3X.20 ↔	Miopessia di due muscoli extraoculari retti che richiede distacco temporaneo dal bulbo
14.9X.11 ↔	Inserzione di protesi retinica epiretinale	15.3X.21 ↔	Miopessia di almeno due muscoli extraoculari retti con intervento su almeno un altro muscolo extraoculare che richiedono distacco temporaneo dal bulbo
14.9X.12 ↔	Sostituzione di protesi retinica epiretinale	15.3X.99 ↔	Interventi su due o più muscoli extraoculari che richiedono distacco temporaneo dal bulbo, altro
14.9X.13 ↔	Rimozione di protesi retinica epiretinale	15.4X.00 ↔	Interventi su due o più muscoli extraoculari senza distacco temporaneo dal bulbo, NAS
14.9X.14 ↔	Inserzione di protesi retinica subretinale	15.4X.10 ↔	Interventi su due muscoli extraoculari retti senza distacco temporaneo dal bulbo
14.9X.15 ↔	Sostituzione di protesi retinica subretinale	15.4X.11 ↔	Interventi su almeno tre muscoli extraoculari obliqui senza distacco temporaneo dal bulbo
14.9X.16 ↔	Rimozione di protesi retinica subretinale	15.4X.12 ↔	Altri interventi su almeno due muscoli extraoculari retti e due obliqui senza distacco temporaneo dal bulbo
14.9X.20 ↔	Fissazione di marcatori per radioterapia di retina, coroide e camera posteriore	15.4X.20 ↔	Miopessia di due muscoli extraoculari retti senza distacco temporaneo dal bulbo
15.11.00 ↔	Arretramento di un solo muscolo extraoculare, NAS	15.4X.21 ↔	Miopessia di almeno due muscoli extraoculari retti con intervento su almeno un altro muscolo extraoculare senza distacco temporaneo dal bulbo
15.11.10 ↔	Arretramento di un solo muscolo extraoculare retto		
15.11.11 ↔	Arretramento di un solo muscolo extraoculare obliquo		
15.11.99 ↔	Arretramento di un solo muscolo extraoculare, altro		
15.12.00 ↔	Avanzamento di un solo muscolo extraoculare, NAS		
15.12.10 ↔	Avanzamento di un solo muscolo extraoculare retto		
15.12.11 ↔	Avanzamento di un solo muscolo extraoculare obliquo		
15.12.99 ↔	Avanzamento di un solo muscolo extraoculare retto, altro		
15.13.00 ↔	Resezione di un solo muscolo extraoculare, NAS		
15.13.10 ↔	Resezione di un solo muscolo extraoculare retto		
15.13.11 ↔	Resezione di un solo muscolo extraoculare obliquo		
15.13.99 ↔	Resezione di un solo muscolo extraoculare, altro		
15.19.10 ↔	Interventi di rinforzo di un solo muscolo extraoculare, NAS		
15.19.11 ↔	Interventi di rinforzo di un solo muscolo extraoculare retto		
15.19.12 ↔	Interventi di rinforzo di un solo muscolo extraoculare obliquo		
15.19.19 ↔	Altri interventi di rinforzo di un solo muscolo extraoculare		

15.4X.99 ↔	Altri interventi su almeno 2 muscoli extraoculari retti e 2 obliqui senza distacco temporaneo dal bulbo	16.82 ↔	Riparazione di rottura del bulbo oculare
15.5X.00 ↔	Trasposizione di muscoli extraoculari, NAS	16.89 ↔	Riparazione di lesione del bulbo oculare o dell'orbita, altro
15.5X.10 ↔	Trasposizione di muscolo extraoculare retto	16.92 ↔	Asportazione di lesione dell'orbita
15.5X.11 ↔	Trasposizione di muscolo extraoculare obliquo	16.98.11 ↔	Ricostruzione della parete orbitale con lembo microvascolare
15.5X.99 ↔	Trasposizione di muscoli extraoculari, altro	16.98.19 ↔	Altra ricostruzione della parete orbitale
15.7 ↔	Riparazioni di lesioni del muscolo extraoculare	16.98.20 ↔	Decompressione ossea dell'orbita
15.9 ↔	Altri interventi su muscoli e tendini extraoculari	16.98.21 ↔	Asportazione di tessuto adiposo dall'orbita
16.01 ↔	Orbitotomia con lembo osseo	18.32 ↔	Resezione del padiglione auricolare, totale
16.02 ↔	Orbitotomia con inserzione di impianto orbitale	18.5 ↔	Correzione chirurgica di orecchio sporgente
16.09 ↔	Orbitotomia, altro	18.6X.20 ↔	Ricostruzione di canale uditivo esterno (preesistente)
16.1 ↔	Rimozione di corpo estraneo penetrante dell'occhio, NAS	18.6X.30 ↔	Costruzione di canale uditivo esterno (non preesistente, atresia)
16.23.11 ↔	Biopsia dell'orbita, chirurgica a cielo aperto	18.71.00 ↔	Ricostruzione di padiglione auricolare, NAS
16.23.12 ↔	Biopsia dell'orbita, transnasale	18.71.10 ↔	Ricostruzione di padiglione auricolare, parziale, NAS
16.23.21 ↔	Biopsia del bulbo oculare	18.71.11 ↔	Ricostruzione di padiglione auricolare, parziale con espansore tissutale
16.23.99 ↔	Biopsia del bulbo oculare e dell'orbita, altro	18.71.12 ↔	Ricostruzione di padiglione auricolare, parziale con lembo galeale
16.31 ↔	Rimozione del contenuto del bulbo oculare con impianto endosclerale contemporaneo	18.71.13 ↔	Ricostruzione di padiglione auricolare, parziale con innesto di cartilagine
16.39 ↔	Eviscerazione del bulbo oculare, altro	18.71.14 ↔	Ricostruzione di padiglione auricolare, parziale con lembo microvascolare
16.41 ↔	Enucleazione del bulbo oculare con impianto contemporaneo di protesi nella capsula di Tenone, con inserzione di muscoli	18.71.19 ↔	Ricostruzione di padiglione auricolare, parziale, altro
16.42 ↔	Enucleazione del bulbo oculare con altro impianto contemporaneo	18.71.20 ↔	Ricostruzione di padiglione auricolare, totale, NAS
16.49 ↔	Enucleazione del bulbo oculare, altro	18.71.21 ↔	Ricostruzione di padiglione auricolare, totale con espansore tissutale
16.51.00 ↔	Esenterazione dell'orbita con rimozione di strutture adiacenti, NAS	18.71.22 ↔	Ricostruzione di padiglione auricolare, totale con lembo galeale
16.51.10 ↔	Esenterazione dell'orbita con rimozione di strutture adiacenti, con conservazione della cute palpebrale	18.71.23 ↔	Ricostruzione di padiglione auricolare, totale con innesto di cartilagine
16.51.11 ↔	Esenterazione dell'orbita con rimozione di strutture adiacenti, senza conservazione della cute palpebrale	18.71.24 ↔	Ricostruzione di padiglione auricolare, totale con lembo microvascolare
16.51.99 ↔	Esenterazione dell'orbita con rimozione di strutture adiacenti, altro	18.71.29 ↔	Ricostruzione di padiglione auricolare, totale, altro
16.52.00 ↔	Esenterazione dell'orbita con rimozione terapeutica di osso orbitale, NAS	18.71.30 ↔	Impianto di materiale alloplastico nella ricostruzione di padiglione auricolare
16.52.10 ↔	Esenterazione dell'orbita con rimozione terapeutica di osso orbitale, con conservazione della cute palpebrale	18.71.99 ↔	Ricostruzione di padiglione auricolare, altro
16.52.11 ↔	Esenterazione dell'orbita con rimozione terapeutica di osso orbitale, senza conservazione della cute palpebrale	18.72 ↔	Reimpianto di orecchio amputato
16.52.99 ↔	Esenterazione dell'orbita con rimozione terapeutica di osso orbitale, altro	19.0 ↔	Mobilizzazione della staffa
16.59.00 ↔	Altra esenterazione dell'orbita, NAS	19.11 ↔	Stapedectomia e stapedoplastica con protesi di staffa
16.59.10 ↔	Altra esenterazione dell'orbita, con conservazione della cute palpebrale	19.19.00 ↔	Altra stapedectomia e stapedoplastica, NAS
16.59.11 ↔	Altra esenterazione dell'orbita, senza conservazione della cute palpebrale	19.19.10 ↔	Stapedotomia con protesi di staffa autologa (incudostapedotomia)
16.59.99 ↔	Altra esenterazione dell'orbita, altro	19.19.11 ↔	Stapedotomia con protesi di staffa alloplastica (incudostapedotomia)
16.61.00 ↔	Inserzione secondaria di impianto oculare, NAS	19.19.12 ↔	Malleostapedotomia
16.61.10 ↔	Inserzione secondaria di impianto oculare, innesto dermoadiposo	19.19.99 ↔	Altra stapedectomia e stapedoplastica, altro
16.61.99 ↔	Inserzione secondaria di impianto oculare, altro	19.21 ↔	Revisione di stapedotomia, stapedectomia e stapedoplastica con sostituzione dell'incudine
16.62.00 ↔	Revisione e reinserzione di impianto oculare, NAS	19.29.00 ↔	Altra revisione di stapedotomia, stapedectomia e stapedoplastica, NAS
16.62.10 ↔	Revisione di impianto oculare	19.29.10 ↔	Altra revisione di stapedotomia e stapedectomia con protesi di staffa
16.62.20 ↔	Sostituzione di impianto oculare, inserzione di innesto dermoadiposo	19.29.11 ↔	Altra revisione di stapedotomia e stapedectomia con protesi di staffa autologa
16.62.29 ↔	Altra sostituzione di impianto oculare	19.29.12 ↔	Altra revisione di stapedotomia e stapedectomia con protesi di staffa alloplastica
16.62.99 ↔	Revisione e reinserzione di impianto oculare, altro	19.29.13 ↔	Altra revisione di plastica della staffa (senza sostituzione dell'incudine)
16.63 ↔	Revisione della cavità dopo enucleazione con innesto	19.29.99 ↔	Altra revisione di stapedotomia, stapedectomia e stapedoplastica, altro
16.64 ↔	Altra revisione della cavità dopo enucleazione	19.3 ↔	Altri interventi sulla catena degli ossicini
16.65.00 ↔	Innesto secondario ad esenterazione della cavità orbitale, NAS	19.52 ↔	Timpanoplastica di tipo II
16.65.10 ↔	Innesto dermoadiposo secondario ad esenterazione della cavità orbitale	19.53 ↔	Timpanoplastica di tipo III
16.65.99 ↔	Innesto secondario ad esenterazione della cavità orbitale, altro	19.54 ↔	Timpanoplastica di tipo IV
16.66 ↔	Altra revisione di eviscerazione della cavità orbitale	19.55 ↔	Timpanoplastica di tipo V
16.71 ↔	Rimozione di impianto oculare	19.56.00 ↔	Timpanoplastica e ossiculoplastica, NAS
16.72 ↔	Rimozione di protesi orbitale		

19.56.10 ↔	Timpanoplastica con antrotomia, atticotomia, atticoantrotomia o mastoidectomia, senza impianto di protesi o con impianto di ossicino autologo	20.95.99 ↔	Impianto di apparecchio acustico elettromagnetico, altro
19.56.11 ↔	Timpanoplastica con antrotomia, atticotomia, atticoantrotomia o mastoidectomia, con impianto di protesi alloplastica, allogenica o xenogenica	20.96 ↔	Impianto o sostituzione di apparecchio protesico cocleare, NAS
19.56.20 ↔	Timpanoplastica con confezione di cavità timpanomastoidea (cavità aperta), senza impianto di protesi o con impianto di ossicino autologo	20.97 ↔	Impianto o sostituzione di apparecchio protesico cocleare, singolo canale
19.56.21 ↔	Timpanoplastica con confezione di cavità timpanomastoidea (cavità aperta), con impianto di protesi alloplastica, allogenica o xenogenica	20.98 ↔	Impianto o sostituzione di apparecchio protesico cocleare, canale multiplo
19.56.99 ↔	Timpanoplastica e ossiculoplastica, altro	20.99.10 ↔	Impianto di ancoraggio osseo nella rocca petrosa, nell'orecchio medio o interno
19.6 ↔	Revisione di timpanoplastica	20.99.20 ↔	Chiusura di fistola del labirinto
19.9X.11 ↔	Riduzione di cavità timpanomastoidea	21.04 ↔	Controllo di epistassi mediante legatura delle arterie etmoidali
19.9X.12 ↔	Riparazione dell'orecchio medio, reimpianto, riparazione della parete posteriore del meato uditivo	21.05 ↔	Controllo di epistassi mediante legatura (transantrale) della arteria mascellare
19.9X.13 ↔	Ricostruzione dell'orecchio medio	21.06 ↔	Controllo di epistassi mediante legatura dell'arteria carotide esterna
19.9X.14 ↔	Chiusura di fistola mastoidea	21.07 ↔	Controllo di epistassi mediante asportazione della mucosa nasale e innesto di cute del setto e della parete laterale del naso
20.22 ↔	Incisione della rocca petrosa	21.4X.00 ↔	Resezione del naso, NAS
20.42 ↔	Mastoidectomia radicale	21.4X.12 ↔	Resezione del naso, parziale
20.43.11 ↔	Mastoidectomia, con liberazione del canale facciale, senza decompressione del nervo	21.4X.22 ↔	Resezione del naso, subtotale
20.43.12 ↔	Mastoidectomia, con liberazione del canale facciale, con decompressione del nervo	21.4X.32 ↔	Resezione del naso, totale
20.44.00 ↔	Mastoidectomia, asportazione subtotale della rocca petrosa (petrosectomia subtotale), NAS	21.4X.99 ↔	Resezione del naso, altro
20.44.11 ↔	Mastoidectomia, asportazione subtotale della rocca petrosa (petrosectomia subtotale), senza obliterazione	21.82 ↔	Chiusura di fistola nasale
20.44.12 ↔	Mastoidectomia, asportazione subtotale della rocca petrosa (petrosectomia subtotale), con obliterazione di tessuto adiposo	21.83.00 ↔	Ricostruzione totale del naso, NAS
20.44.13 ↔	Mastoidectomia, asportazione subtotale della rocca petrosa (petrosectomia subtotale), con obliterazione di tessuto muscolare	21.83.10 ↔	Rinosettoplastica con correzione di cartilagine o osso, con innesti autologhi locali
20.44.14 ↔	Mastoidectomia, asportazione subtotale della rocca petrosa (petrosectomia subtotale), con obliterazione di tessuto adiposo nonché muscolare	21.83.11 ↔	Rinosettoplastica con correzione di cartilagine o osso, con innesti autologhi distali, trapianti allogenici o xenogenici
20.45.10 ↔	Mastoidectomia, asportazione parziale della rocca petrosa, NAS	21.83.12 ↔	Rinosettoplastica con correzione di osso e cartilagine
20.45.11 ↔	Mastoidectomia, asportazione parziale della rocca petrosa, senza obliterazione	21.83.20 ↔	Ricostruzione totale del naso con impianto di materiale alloplastico
20.45.12 ↔	Mastoidectomia, asportazione parziale della rocca petrosa, con obliterazione di tessuto adiposo	21.83.99 ↔	Ricostruzione totale del naso, altro
20.45.13 ↔	Mastoidectomia, asportazione parziale della rocca petrosa, con obliterazione di tessuto muscolare	21.86.11 ↔	Rinoplastica con lembo locale o distale
20.45.14 ↔	Mastoidectomia, asportazione parziale della rocca petrosa, con obliterazione di tessuto adiposo nonché muscolare	22.31 ↔	Antrotomia mascellare radicale
20.49 ↔	Mastoidectomia, altro	22.41.00 ↔	Senotomia frontale, NAS
20.62.99 ↔	Revisione di fenestrazione dell'orecchio interno, altro	22.41.10 ↔	Senotomia frontale per via esterna
20.71 ↔	Shunt endolinfatico	22.41.11 ↔	Senotomia frontale, intranasale
20.79.10 ↔	Asportazione di lesione del labirinto	22.41.12 ↔	Senotomia frontale, Inserzione di drenaggio mediano
20.79.11 ↔	Cocleosaccotomia	22.41.99 ↔	Senotomia frontale, altro
20.79.20 ↔	Labirintectomia, transtimpanica	22.42.00 ↔	Senectomia frontale, NAS
20.79.21 ↔	Labirintectomia, transmastoidea	22.42.10 ↔	Osteoplastica frontale con obliterazione
20.79.22 ↔	Distruzione del labirinto, transtimpanica	22.42.11 ↔	Osteoplastica frontale senza obliterazione
20.79.23 ↔	Distruzione del labirinto, transmastoidea	22.42.99 ↔	Senectomia frontale, altro
20.79.99 ↔	Altra incisione, asportazione e distruzione dell'orecchio interno, altro	22.52 ↔	Sfenoidotomia
20.8 ↔	Interventi sulla tuba di Eustachio	22.60 ↔	Altra senectomia nasale, NAS
20.91 ↔	Timpanosimpatectomia	22.61 ↔	Asportazione di lesione del seno mascellare secondo Caldwell-Luc
20.92 ↔	Revisione di mastoidectomia	22.62.00 ↔	Asportazione di lesione del seno mascellare con altro approccio, NAS
20.93 ↔	Riparazione delle finestre ovale e rotonda	22.62.10 ↔	Asportazione di lesione del seno mascellare, per via endoscopica, NAS
20.95.00 ↔	Impianto di apparecchio acustico elettromagnetico, NAS	22.62.11 ↔	Resezione intranasale della parete mediale del seno mascellare
20.95.10 ↔	Impianto o sostituzione di apparecchio acustico attivo senza interruzione della catena degli ossicini	22.62.19 ↔	Asportazione di lesione del seno mascellare, per via endoscopica, altro
20.95.11 ↔	Impianto o sostituzione di apparecchio acustico attivo con interruzione della catena degli ossicini	22.62.20 ↔	Asportazione di lesione del seno mascellare, chirurgica a cielo aperto, NAS
		22.62.21 ↔	Resezione della parete mediale del seno mascellare, chirurgica a cielo aperto
		22.62.29 ↔	Asportazione di lesione del seno mascellare, chirurgica a cielo aperto, altro
		22.62.99 ↔	Asportazione di lesione del seno mascellare con altro approccio, altro
		22.63.00 ↔	Etmoidectomia, NAS
		22.63.10 ↔	Etmoidectomia, per via esterna
		22.63.11 ↔	Etmoidectomia, intranasale o transmascellare
		22.63.99 ↔	Etmoidectomia, altro

22.64 ↔	Sfenoidectomia	25.2X.54 ↔	Pelviglossomandibolectomia, ricostruzione con innesto libero con anastomosi microvascolare
22.71 ↔	Chiusura di fistola di seno paranasale	25.2X.59 ↔	Pelviglossomandibolectomia, con altra ricostruzione
22.79.10 ↔	Riparazione dell'osso frontale	25.3X.00 ↔	Glossectomia totale, NAS
22.79.11 ↔	Riparazione o cranializzazione di parete dell'osso frontale	25.3X.09 ↔	Glossectomia totale, altro
24.2X.10 ↔	Gengivoplastica con innesto o impianto	25.3X.10 ↔	Glossectomia totale, approccio transorale, NAS
24.4X.10 ↔	Asportazione di lesione dentaria della mandibola con apertura del seno mascellare o del pavimento nasale	25.3X.11 ↔	Glossectomia totale, approccio transorale, senza ricostruzione
24.4X.11 ↔	Asportazione di lesione dentaria della mandibola con esposizione del nervo	25.3X.12 ↔	Glossectomia totale, approccio transorale, ricostruzione con mucosa locale
24.5X.10 ↔	Alveoloplastica con innesto	25.3X.13 ↔	Glossectomia totale, approccio transorale, ricostruzione con lembo miocutaneo
24.91.10 ↔	Vestiboloplastica	25.3X.14 ↔	Glossectomia totale, approccio transorale, ricostruzione con innesto libero con anastomosi microvascolare
24.91.11 ↔	Plastica del pavimento della bocca	25.3X.19 ↔	Glossectomia totale, approccio transorale, con altra ricostruzione
25.2X.00 ↔	Glossectomia parziale, NAS	25.3X.20 ↔	Glossectomia totale, approccio transmandibolare, NAS
25.2X.09 ↔	Glossectomia parziale, altro	25.3X.21 ↔	Glossectomia totale, approccio transmandibolare, senza ricostruzione
25.2X.10 ↔	Glossectomia parziale, approccio transorale, NAS	25.3X.22 ↔	Glossectomia totale, approccio transmandibolare, ricostruzione con mucosa locale
25.2X.11 ↔	Glossectomia parziale, approccio transorale, senza ricostruzione	25.3X.23 ↔	Glossectomia totale, approccio transmandibolare, ricostruzione con lembo miocutaneo
25.2X.12 ↔	Glossectomia parziale, approccio transorale, ricostruzione con mucosa locale	25.3X.24 ↔	Glossectomia totale, approccio transmandibolare, ricostruzione con innesto libero con anastomosi microvascolare
25.2X.13 ↔	Glossectomia parziale, approccio transorale, ricostruzione con lembo miocutaneo	25.3X.29 ↔	Glossectomia totale, approccio transmandibolare, con altra ricostruzione
25.2X.14 ↔	Glossectomia parziale, approccio transorale, ricostruzione con innesto libero con anastomosi microvascolare	25.3X.30 ↔	Pelviglossectomia totale, approccio transorale, NAS
25.2X.19 ↔	Glossectomia parziale, approccio transorale, con altra ricostruzione	25.3X.31 ↔	Pelviglossectomia totale, approccio transorale, senza ricostruzione
25.2X.20 ↔	Glossectomia parziale, approccio transmandibolare, NAS	25.3X.32 ↔	Pelviglossectomia totale, approccio transorale, ricostruzione con mucosa locale
25.2X.21 ↔	Glossectomia parziale, approccio transmandibolare, senza ricostruzione	25.3X.33 ↔	Pelviglossectomia totale, approccio transorale, ricostruzione con lembo miocutaneo
25.2X.22 ↔	Glossectomia parziale, approccio transmandibolare, ricostruzione con mucosa locale	25.3X.34 ↔	Pelviglossectomia totale, approccio transorale, ricostruzione con innesto libero con anastomosi microvascolare
25.2X.23 ↔	Glossectomia parziale, approccio transmandibolare, ricostruzione con lembo miocutaneo	25.3X.39 ↔	Pelviglossectomia totale, approccio transorale, con altra ricostruzione
25.2X.24 ↔	Glossectomia parziale, approccio transmandibolare, ricostruzione con innesto libero con anastomosi microvascolare	25.3X.40 ↔	Pelviglossectomia totale, approccio transmandibolare, NAS
25.2X.29 ↔	Glossectomia parziale, approccio transmandibolare, con altra ricostruzione	25.3X.41 ↔	Pelviglossectomia totale, approccio transmandibolare, senza ricostruzione
25.2X.30 ↔	Pelviglossectomia, approccio transorale, NAS	25.3X.42 ↔	Pelviglossectomia totale, approccio transmandibolare, ricostruzione con mucosa locale
25.2X.31 ↔	Pelviglossectomia, approccio transorale, senza ricostruzione	25.3X.43 ↔	Pelviglossectomia totale, approccio transmandibolare, ricostruzione con lembo miocutaneo
25.2X.32 ↔	Pelviglossectomia, approccio transorale, ricostruzione con mucosa locale	25.3X.44 ↔	Pelviglossectomia totale, approccio transmandibolare, ricostruzione con innesto libero con anastomosi microvascolare
25.2X.33 ↔	Pelviglossectomia, approccio transorale, ricostruzione con lembo miocutaneo	25.3X.49 ↔	Pelviglossectomia totale, approccio transmandibolare, con altra ricostruzione
25.2X.34 ↔	Pelviglossectomia, approccio transorale, ricostruzione con innesto libero con anastomosi microvascolare	25.3X.50 ↔	Pelviglossomandibolectomia totale, NAS
25.2X.39 ↔	Pelviglossectomia, approccio transorale, con altra ricostruzione	25.3X.51 ↔	Pelviglossomandibolectomia totale, senza ricostruzione
25.2X.40 ↔	Pelviglossectomia, approccio transmandibolare, NAS	25.3X.52 ↔	Pelviglossomandibolectomia totale, ricostruzione con mucosa locale
25.2X.41 ↔	Pelviglossectomia, approccio transmandibolare, senza ricostruzione	25.3X.53 ↔	Pelviglossomandibolectomia totale, ricostruzione con lembo miocutaneo
25.2X.42 ↔	Pelviglossectomia, approccio transmandibolare, ricostruzione con mucosa locale	25.3X.54 ↔	Pelviglossomandibolectomia totale, ricostruzione con innesto libero con anastomosi microvascolare
25.2X.43 ↔	Pelviglossectomia, approccio transmandibolare, ricostruzione con lembo miocutaneo	25.3X.59 ↔	Pelviglossomandibolectomia totale, con altra ricostruzione
25.2X.44 ↔	Pelviglossectomia, approccio transmandibolare, ricostruzione con innesto libero con anastomosi microvascolare	25.4X.00 ↔	Glossectomia radicale, NAS
25.2X.49 ↔	Pelviglossectomia, approccio transmandibolare, con altra ricostruzione	25.4X.10 ↔	Glossectomia radicale, approccio transorale, NAS
25.2X.50 ↔	Pelviglossomandibolectomia, NAS	25.4X.11 ↔	Glossectomia radicale, approccio transorale, senza ricostruzione
25.2X.51 ↔	Pelviglossomandibolectomia, senza ricostruzione		
25.2X.52 ↔	Pelviglossomandibolectomia, ricostruzione con mucosa locale		
25.2X.53 ↔	Pelviglossomandibolectomia, ricostruzione con lembo miocutaneo		

25.4X.12 ↔	Glossectomia radicale, approccio transorale, ricostruzione con mucosa locale	26.31.11 ↔	Parotidectomia parziale con monitoraggio intraoperatorio del nervo facciale
25.4X.13 ↔	Glossectomia radicale, approccio transorale, ricostruzione con lembo miocutaneo	26.31.99 ↔	Sialoadenectomia parziale, altro
25.4X.14 ↔	Glossectomia radicale, approccio transorale, ricostruzione con innesto libero con anastomosi microvascolare	26.32.00 ↔	Sialoadenectomia totale, NAS
25.4X.19 ↔	Glossectomia radicale, approccio transorale, con altra ricostruzione	26.32.10 ↔	Parotidectomia totale con risparmio del nervo facciale, senza monitoraggio intraoperatorio del nervo facciale
25.4X.20 ↔	Glossectomia radicale, approccio transmandibolare, NAS	26.32.11 ↔	Parotidectomia totale con risparmio del nervo facciale, con monitoraggio intraoperatorio del nervo facciale
25.4X.21 ↔	Glossectomia radicale, approccio transmandibolare, senza ricostruzione	26.32.20 ↔	Parotidectomia totale con resezione e ricostruzione del nervo facciale
25.4X.22 ↔	Glossectomia radicale, approccio transmandibolare, ricostruzione con mucosa locale	26.32.30 ↔	Asportazione totale della ghiandola sottomandibolare
25.4X.23 ↔	Glossectomia radicale, approccio transmandibolare, ricostruzione con lembo miocutaneo	26.32.99 ↔	Sialoadenectomia totale, altro
25.4X.24 ↔	Glossectomia radicale, approccio transmandibolare, ricostruzione con innesto libero con anastomosi microvascolare	26.49.10 ↔	Fistolizzazione di ghiandola salivare
25.4X.29 ↔	Glossectomia radicale, approccio transmandibolare, con altra ricostruzione	26.49.11 ↔	Trapianto di apertura del dotto salivare
25.4X.30 ↔	Pelviglossectomia radicale, approccio transorale, NAS	26.49.12 ↔	Riposizionamento di dotto salivare
25.4X.31 ↔	Pelviglossectomia radicale, approccio transorale, senza ricostruzione	27.32.00 ↔	Asportazione o distruzione ampia di lesione o tessuto del palato osseo, NAS
25.4X.32 ↔	Pelviglossectomia radicale, approccio transorale, ricostruzione con mucosa locale	27.32.10 ↔	Asportazione totale per via transorale di lesione o tessuto del palato osseo
25.4X.33 ↔	Pelviglossectomia radicale, approccio transorale, ricostruzione con lembo miocutaneo	27.32.11 ↔	Asportazione radicale per via transmandibolare di lesione o tessuto del palato osseo [resezione in blocco]
25.4X.34 ↔	Pelviglossectomia radicale, approccio transorale, ricostruzione con innesto libero con anastomosi microvascolare	27.32.12 ↔	Asportazione radicale per via transfacciale di lesione o tessuto del palato osseo [resezione in blocco]
25.4X.39 ↔	Pelviglossectomia radicale, approccio transorale, con altra ricostruzione	27.54.00 ↔	Riparazione di schisi (congenita) del labbro, NAS
25.4X.40 ↔	Pelviglossectomia radicale, approccio transmandibolare, NAS	27.54.10 ↔	Labioplastica per schisi (congenita) del labbro
25.4X.41 ↔	Pelviglossectomia radicale, approccio transmandibolare, senza ricostruzione	27.54.11 ↔	Intervento secondario per schisi (congenita) del labbro
25.4X.42 ↔	Pelviglossectomia radicale, approccio transmandibolare, ricostruzione con mucosa locale	27.54.99 ↔	Riparazione di schisi (congenita) del labbro, altro
25.4X.43 ↔	Pelviglossectomia radicale, approccio transmandibolare, ricostruzione con lembo miocutaneo	27.55.00 ↔	Innesto a tutto spessore di cute su labbro e bocca, NAS
25.4X.44 ↔	Pelviglossectomia radicale, approccio transmandibolare, ricostruzione con innesto libero con anastomosi microvascolare	27.55.20 ↔	Ampio innesto a tutto spessore su labbro e bocca
25.4X.49 ↔	Pelviglossectomia radicale, approccio transmandibolare, con altra ricostruzione	27.55.99 ↔	Innesto a tutto spessore di cute su labbro e bocca, altro
25.4X.50 ↔	Pelviglossomandibolectomia radicale, NAS	27.56.20 ↔	Ampio innesto cutaneo a spessore parziale su labbro e bocca
25.4X.51 ↔	Pelviglossomandibolectomia radicale, senza ricostruzione	27.56.40 ↔	Ampio eteroinnesto di cute nel labbro
25.4X.52 ↔	Pelviglossomandibolectomia radicale, ricostruzione con mucosa locale	27.56.60 ↔	Ampio omoinnesto di cute nel labbro
25.4X.53 ↔	Pelviglossomandibolectomia radicale, ricostruzione con lembo miocutaneo	27.57.10 ↔	Impianto di innesto libero con anastomosi microvascolare su labbro e bocca
25.4X.54 ↔	Pelviglossomandibolectomia radicale, ricostruzione con innesto libero con anastomosi microvascolare	27.57.11 ↔	Impianto di lembo a distanza pedunculato su labbro e bocca
25.4X.59 ↔	Pelviglossomandibolectomia radicale, con altra ricostruzione	27.57.99 ↔	Innesto di lembo pedunculato o libero su labbro e bocca, altro
25.4X.99 ↔	Glossectomia radicale, altro	27.58 ↔	Revisione di lembo pedunculato o libero o di innesto cutaneo libero di labbro e bocca
25.59.00 ↔	Altri interventi di riparazione e di plastica sulla lingua, NAS	27.59.21 ↔	Ampia copertura dei tessuti molli del labbro con cheratinociti coltivati
25.59.10 ↔	Ricostruzione plastica della lingua, NAS	27.59.31 ↔	Ampia copertura temporanea dei tessuti molli del labbro mediante combinazione di varie procedure
25.59.11 ↔	Plastica riduttiva della lingua	27.59.40 ↔	Altra ricostruzione plastica di labbro e bocca mediante innesto libero con anastomosi microvascolare
25.59.99 ↔	Altri interventi di riparazione e di plastica sulla lingua, altro	27.59.41 ↔	Altra ricostruzione plastica di labbro e bocca con lembo a distanza pedunculato
26.31.00 ↔	Sialoadenectomia parziale, NAS	27.62.00 ↔	Correzione di palatoschisi, NAS
26.31.10 ↔	Parotidectomia parziale senza monitoraggio intraoperatorio del nervo facciale	27.62.10 ↔	Ricostruzione plastica primaria del palato osseo senza innesto osseo
		27.62.11 ↔	Ricostruzione plastica primaria del palato osseo con innesto osseo
		27.62.12 ↔	Ricostruzione plastica primaria del palato molle
		27.62.20 ↔	Ricostruzione plastica secondaria del palato osseo senza innesto osseo
		27.62.21 ↔	Ricostruzione plastica secondaria del palato osseo con innesto osseo
		27.62.22 ↔	Ricostruzione plastica secondaria del palato molle
		27.62.99 ↔	Correzione di palatoschisi, altro
		27.63.00 ↔	Revisione di correzione di palatoschisi, NAS

27.63.10 ↔	Revisione di correzione di palatoschisi, Gnatoplastica	30.29.21 ↔	Laringectomia parziale frontale (Huet)
27.63.11 ↔	Revisione di correzione di palatoschisi, Gnatoplastica con osteoplastica	30.29.22 ↔	Laringectomia parziale frontolaterale (Leroux-Robert)
27.63.20 ↔	Revisione di correzione di palatoschisi, Correzione secondaria di gnatoschisi	30.29.30 ↔	Aritenoidectomia
27.63.99 ↔	Revisione di correzione di palatoschisi, altro	30.29.99 ↔	Altra laringectomia parziale, altro
27.64 ↔	Inserzione d'impianto palatino	30.3X.00 ↔	Laringectomia totale, NAS
28.2X.12 ↔	Tonsillectomia per ascesso	30.3X.10 ↔	Laringectomia totale, senza ricostruzione
28.3X.00 ↔	Tonsillectomia con adenoidectomia, NAS	30.3X.11 ↔	Laringectomia totale, ricostruzione con mucosa locale
28.3X.10 ↔	Resezione parziale di tonsilla [tonsillotomia] con adenoidectomia	30.3X.12 ↔	Laringectomia totale, ricostruzione con innesto non vascolarizzato
28.3X.11 ↔	Tonsillectomia totale con adenoidectomia	30.3X.13 ↔	Laringectomia totale, ricostruzione con lembo regionale peduncolato
28.3X.12 ↔	Tonsillectomia per ascesso con adenoidectomia	30.3X.14 ↔	Laringectomia totale, ricostruzione con lembo a distanza peduncolato
28.3X.99 ↔	Tonsillectomia con adenoidectomia, altro	30.3X.15 ↔	Laringectomia totale, ricostruzione con innesto libero con anastomosi microvascolare
28.5X.00 ↔	Asportazione di tonsilla linguale, NAS	30.3X.16 ↔	Laringectomia totale, ricostruzione con innesto intestinale libero
28.5X.10 ↔	Asportazione di tonsilla linguale, transorale	30.3X.17 ↔	Laringectomia totale, ricostruzione con pull-up gastrico
28.5X.11 ↔	Asportazione di tonsilla linguale, mediante faringotomia	30.3X.19 ↔	Laringectomia totale, altra ricostruzione
28.5X.99 ↔	Asportazione di tonsilla linguale, altro	30.3X.99 ↔	Laringectomia totale, altro
28.6 ↔	Adenoidectomia senza tonsillectomia	30.4X.00 ↔	Laringectomia radicale, NAS
29.2X.00 ↔	Asportazione di cisti o vestigia di fessura branchiale, NAS	30.4X.10 ↔	Laringectomia radicale, con faringectomia, senza ricostruzione
29.2X.10 ↔	Asportazione di cisti laterale del collo	30.4X.11 ↔	Laringectomia radicale, con faringectomia, ricostruzione con mucosa locale
29.2X.11 ↔	Asportazione di cisti o vestigia di fessura branchiale quale intervento secondario	30.4X.12 ↔	Laringectomia radicale, con faringectomia, ricostruzione con innesto non vascolarizzato
29.2X.20 ↔	Intervento su vestigia di arco branchiale, NAS	30.4X.13 ↔	Laringectomia radicale, con faringectomia, ricostruzione con lembo regionale peduncolato
29.2X.21 ↔	Intervento su vestigia di arco branchiale, intervento secondario	30.4X.14 ↔	Laringectomia radicale, con faringectomia, ricostruzione con lembo peduncolato
29.2X.99 ↔	Asportazione di cisti o vestigia di fessura branchiale, altro	30.4X.15 ↔	Laringectomia radicale, con faringectomia, ricostruzione con innesto libero con anastomosi microvascolare
29.31 ↔	Miotomia cricofaringea	30.4X.16 ↔	Laringectomia radicale, con faringectomia, ricostruzione con innesto intestinale libero
29.32.00 ↔	Diverticolectomia faringea, NAS	30.4X.17 ↔	Laringectomia radicale, con faringectomia, ricostruzione con pull-up gastrico
29.32.10 ↔	Diverticolostomia endoscopica di diverticolo di Zenker	30.4X.19 ↔	Laringectomia radicale, con faringectomia, altra ricostruzione
29.32.11 ↔	Diverticolectomia di diverticolo di Zenker	30.4X.20 ↔	Laringectomia radicale, con faringectomia e tiroidectomia, senza ricostruzione
29.32.99 ↔	Diverticolectomia faringea, altro	30.4X.21 ↔	Laringectomia radicale, con faringectomia e tiroidectomia, ricostruzione con mucosa locale
29.33.00 ↔	Faringectomia (parziale), NAS	30.4X.22 ↔	Laringectomia radicale, con faringectomia e tiroidectomia, ricostruzione con innesto non vascolarizzato
29.33.10 ↔	Faringectomia parziale, senza ricostruzione	30.4X.23 ↔	Laringectomia radicale, con faringectomia e tiroidectomia, ricostruzione con lembo regionale peduncolato
29.33.11 ↔	Faringectomia parziale, Ricostruzione con lembo peduncolato regionale o a distanza	30.4X.24 ↔	Laringectomia radicale, con faringectomia e tiroidectomia, ricostruzione con lembo peduncolato
29.33.12 ↔	Faringectomia parziale, Ricostruzione con innesto libero con anastomosi microvascolare	30.4X.25 ↔	Laringectomia radicale, con faringectomia e tiroidectomia, ricostruzione con innesto libero con anastomosi microvascolare
29.33.20 ↔	Faringectomia totale, Ricostruzione con lembo peduncolato regionale o a distanza	30.4X.26 ↔	Laringectomia radicale, con faringectomia e tiroidectomia, ricostruzione con innesto intestinale libero
29.33.21 ↔	Faringectomia totale, Ricostruzione con innesto libero con anastomosi microvascolare, innesto intestinale libero o pull-up gastrico	30.4X.27 ↔	Laringectomia radicale, con faringectomia e tiroidectomia, ricostruzione con pull-up gastrico
29.33.99 ↔	Faringectomia (parziale), altro	30.4X.29 ↔	Laringectomia radicale, con faringectomia e tiroidectomia, altra ricostruzione
29.4X.10 ↔	Intervento di plastica faringea, con mucosa locale o lembo cutaneo libero	30.4X.99 ↔	Laringectomia radicale, altro
29.4X.11 ↔	Intervento di plastica faringea, con lembo miocutaneo peduncolato	31.61 ↔	Sutura di lacerazione della laringe
29.4X.12 ↔	Intervento di plastica faringea, con innesto con anastomosi microvascolare, innesto intestinale o pull-up gastrico	31.62 ↔	Chiusura di fistola della laringe
29.4X.99 ↔	Intervento di plastica faringea, altro	31.64 ↔	Riparazione di frattura della laringe
29.52 ↔	Chiusura di fistola di fessura branchiale	31.69.10 ↔	Laringoplastica, NAS
30.1X.00 ↔	Emilaringectomia, NAS	31.69.11 ↔	Laringoplastica di medializzazione, NAS
30.1X.10 ↔	Emilaringectomia, sopraglottica orizzontale		
30.1X.11 ↔	Emilaringectomia, sopraglottica con asportazione della base della lingua		
30.1X.99 ↔	Emilaringectomia, altro		
30.21 ↔	Epiglottidectomia		
30.22.00 ↔	Cordectomia, NAS		
30.22.10 ↔	Cordectomia, endolaringea		
30.22.11 ↔	Cordectomia, mediante tirotomia		
30.22.99 ↔	Cordectomia, altro		
30.29.00 ↔	Altra laringectomia parziale, NAS		
30.29.10 ↔	Cricoidoepiglottopessia (CHEP)		
30.29.11 ↔	Cricoidopessia (CHP)		
30.29.20 ↔	Asportazione parziale faringolaringea		

31.69.12 ↔	Laringoplastica di medializzazione, tiroplastica di tipo I	32.41.15 ↔	Lobectomia del polmone, per via torascopica, senza dilatazione broncoplastica nonché angioplastica
31.69.14 ↔	Laringoplastica di medializzazione, per via esterna	32.41.16 ↔	Lobectomia del polmone, per via torascopica, con dilatazione broncoplastica, con dilatazione broncoplastica
31.69.20 ↔	Plastica di allargamento della glottide (endolaringea)	32.41.17 ↔	Lobectomia del polmone, per via torascopica, con dilatazione angioplastica
31.69.30 ↔	Cricotiroidopessia	32.41.18 ↔	Lobectomia del polmone, per via torascopica, con dilatazione broncoplastica nonché angioplastica
31.69.31 ↔	Aritenoidopessia	32.42.15 ↔	Lobectomia del polmone, chirurgica a cielo aperto, senza dilatazione broncoplastica nonché angioplastica
31.69.40 ↔	Costruzione / revisione di neoglottide	32.42.16 ↔	Lobectomia del polmone, chirurgica a cielo aperto, con dilatazione broncoplastica
31.69.42 ↔	Ricostruzione plastica di corda vocale	32.42.17 ↔	Lobectomia del polmone, chirurgica a cielo aperto, con dilatazione angioplastica
31.71 ↔	Sutura di lacerazione della trachea	32.42.18 ↔	Lobectomia del polmone, chirurgica a cielo aperto, con dilatazione broncoplastica nonché angioplastica
31.72 ↔	Chiusura di fistola esterna della trachea	32.43.11 ↔	Lobectomia del polmone, allargata, per via torascopica, senza dilatazione broncoplastica nonché angioplastica
31.73 ↔	Chiusura di altra fistola della trachea	32.43.12 ↔	Lobectomia del polmone, allargata, per via torascopica, con dilatazione broncoplastica
31.75 ↔	Ricostruzione della trachea e costruzione di laringe artificiale	32.43.13 ↔	Lobectomia del polmone, allargata, per via torascopica, con dilatazione angioplastica
31.79.00 ↔	Altri interventi di riparazione e di plastica sulla trachea, NAS	32.43.14 ↔	Lobectomia del polmone, allargata, per via torascopica, con dilatazione broncoplastica nonché angioplastica
31.79.11 ↔	Ricostruzione plastica (trapianto di trachea)	32.43.21 ↔	Lobectomia del polmone, allargata, chirurgica a cielo aperto, senza dilatazione broncoplastica nonché angioplastica
31.79.12 ↔	Tracheopessia	32.43.22 ↔	Lobectomia del polmone, allargata, chirurgica a cielo aperto, con dilatazione broncoplastica
31.79.13 ↔	Anastomosi termino-terminale della trachea (per lacerazione)	32.43.23 ↔	Lobectomia del polmone, allargata, chirurgica a cielo aperto, con dilatazione angioplastica
31.79.14 ↔	Resezione cricotracheale	32.43.24 ↔	Lobectomia del polmone, allargata, chirurgica a cielo aperto, con dilatazione broncoplastica nonché angioplastica
31.79.15 ↔	Altra ricostruzione (plastica) della trachea per stenosi tracheale	32.44.11 ↔	Bilobectomia del polmone, per via torascopica, senza dilatazione broncoplastica nonché angioplastica
32.09.00 ↔	Altra asportazione o distruzione locale di lesione o tessuto bronchiale, NAS	32.44.12 ↔	Bilobectomia del polmone, per via torascopica, con dilatazione broncoplastica
32.09.10 ↔	Altra asportazione o distruzione locale di lesione o tessuto bronchiale, mediante toracotomia	32.44.13 ↔	Bilobectomia del polmone, per via torascopica, con dilatazione angioplastica
32.09.20 ↔	Altra asportazione o distruzione locale di lesione o tessuto bronchiale, mediante toracosopia	32.44.14 ↔	Bilobectomia del polmone, per via torascopica, con dilatazione broncoplastica nonché angioplastica
32.09.99 ↔	Altra asportazione o distruzione locale di lesione o tessuto bronchiale, altro	32.44.21 ↔	Bilobectomia del polmone, chirurgica a cielo aperto, senza dilatazione broncoplastica nonché angioplastica
32.1X.10 ↔	Altra asportazione bronchiale, resezione della biforcazione	32.44.22 ↔	Bilobectomia del polmone, chirurgica a cielo aperto, con dilatazione broncoplastica
32.1X.20 ↔	Altra asportazione bronchiale, revisione per insufficienza di moncone bronchiale	32.44.23 ↔	Bilobectomia del polmone, chirurgica a cielo aperto, con dilatazione angioplastica
32.20 ↔	Asportazione di lesione o tessuto polmonare in toracosopia	32.44.24 ↔	Bilobectomia del polmone, chirurgica a cielo aperto, con dilatazione broncoplastica nonché dilatazione angioplastica
32.21 ↔	Plicatura di bolla enfisematosa	32.49 ↔	Lobectomia del polmone, altro
32.22 ↔	Riduzione chirurgica del volume polmonare	32.50.11 ↔	Pneumonectomia, per via torascopica, senza dilatazione broncoplastica nonché senza dilatazione angioplastica
32.23 ↔	Escissione aperta di lesione o tessuto polmonare	32.50.12 ↔	Pneumonectomia, per via torascopica, con dilatazione broncoplastica
32.25 ↔	Rimozione di lesione o tessuto polmonare in toracosopia	32.50.13 ↔	Pneumonectomia, per via torascopica, con dilatazione angioplastica
32.26 ↔	Escissione altra o non precisata di lesione o tessuto polmonare	32.50.14 ↔	Pneumonectomia, per via torascopica, con dilatazione broncoplastica nonché dilatazione angioplastica
32.29 ↔	Asportazione o distruzione locale di lesione o tessuto polmonare, altro		
32.31.11 ↔	Resezione segmentale anatomica del polmone, per via torascopica, senza dilatazione broncoplastica nonché angioplastica		
32.31.12 ↔	Resezione segmentale anatomica del polmone, per via torascopica, con dilatazione broncoplastica		
32.31.13 ↔	Resezione segmentale anatomica del polmone, per via torascopica, con dilatazione angioplastica		
32.31.14 ↔	Resezione segmentale anatomica del polmone, per via torascopica, con dilatazione broncoplastica nonché angioplastica		
32.32.11 ↔	Resezione segmentale anatomica del polmone, chirurgica a cielo aperto, senza dilatazione broncoplastica nonché angioplastica		
32.32.12 ↔	Resezione segmentale anatomica del polmone, chirurgica a cielo aperto, con dilatazione broncoplastica		
32.32.13 ↔	Resezione segmentale anatomica del polmone, chirurgica a cielo aperto, con dilatazione angioplastica		
32.32.14 ↔	Resezione segmentale anatomica del polmone, chirurgica a cielo aperto, con dilatazione broncoplastica nonché angioplastica		
32.39 ↔	Altra resezione segmentale anatomica non specificata del polmone		
32.40 ↔	Lobectomia del polmone, NAS		

32.51.15 ↔	Pneumonectomia, chirurgica a cielo aperto, senza dilatazione broncoplastica nonché senza dilatazione angioplastica	34.51.00 ↔	Pleurectomia e decorticazione del polmone, chirurgica a cielo aperto, NAS
32.51.16 ↔	Pneumonectomia, chirurgica a cielo aperto, con dilatazione broncoplastica	34.51.11 ↔	Pleurectomia e decorticazione radicale del polmone e della parete toracica senza resezione del pericardio o del diaframma, chirurgica a cielo aperto
32.51.17 ↔	Pneumonectomia, chirurgica a cielo aperto, con dilatazione angioplastica	34.51.12 ↔	Pleurectomia e decorticazione radicale del polmone e della parete toracica con resezione del pericardio, chirurgica a cielo aperto
32.51.18 ↔	Pneumonectomia, chirurgica a cielo aperto, con dilatazione broncoplastica nonché dilatazione angioplastica	34.51.13 ↔	Pleurectomia e decorticazione radicale del polmone e della parete toracica con resezione del diaframma, chirurgica a cielo aperto
32.52.11 ↔	Pneumonectomia, allargata, chirurgica a cielo aperto, senza dilatazione broncoplastica nonché angioplastica	34.51.14 ↔	Pleurectomia e decorticazione radicale del polmone e della parete toracica con resezione del pericardio nonché del diaframma, chirurgica a cielo aperto
32.52.12 ↔	Pneumonectomia, allargata, chirurgica a cielo aperto, con dilatazione broncoplastica	34.51.15 ↔	Pleurectomia e decorticazione parziale, chirurgica a cielo aperto
32.52.13 ↔	Pneumonectomia, allargata, chirurgica a cielo aperto, con dilatazione angioplastica	34.51.16 ↔	Pleurectomia e decorticazione subtotale, chirurgica a cielo aperto
32.52.14 ↔	Pneumonectomia, allargata, chirurgica a cielo aperto, con dilatazione broncoplastica nonché angioplastica	34.51.99 ↔	Pleurectomia e decorticazione del polmone, chirurgica a cielo aperto, altro
32.59 ↔	Pneumonectomia, NAS e altro	34.52.00 ↔	Pleurectomia e decorticazione del polmone, per via torascopica, NAS
33.6 ↔	Dissezione radicale delle strutture toraciche	34.52.11 ↔	Pleurectomia e decorticazione radicale del polmone e della parete toracica senza resezione del pericardio o del diaframma, per via torascopica
33.20 ↔	Biopsia del polmone in toroscopia	34.52.12 ↔	Pleurectomia e decorticazione radicale del polmone e della parete toracica con resezione del pericardio, per via torascopica
33.25 ↔	Biopsia a cielo aperto del bronco	34.52.13 ↔	Pleurectomia e decorticazione radicale del polmone e della parete toracica con resezione del diaframma, per via torascopica
33.28 ↔	Biopsia a cielo aperto del polmone	34.52.14 ↔	Pleurectomia e decorticazione radicale del polmone e della parete toracica con resezione del pericardio nonché del diaframma, per via torascopica
33.31 ↔	Distruzione del nervo frenico per collassamento del polmone	34.52.15 ↔	Pleurectomia e decorticazione parziale, per via torascopica
33.33 ↔	Pneumoperitoneo per collasso del polmone	34.52.16 ↔	Pleurectomia e decorticazione subtotale, per via torascopica
33.34.20 ↔	Toracoplastica, completa	34.52.99 ↔	Pleurectomia e decorticazione del polmone, per via torascopica, altro
33.41 ↔	Sutura di lacerazione bronchiale	34.59.10 ↔	Altra asportazione della pleura, pleurectomia torascopica
33.42 ↔	Chiusura di fistola bronchiale	34.59.20 ↔	Altra asportazione della pleura, pleurectomia chirurgica a cielo aperto
33.43 ↔	Chiusura di lacerazione polmonare	34.6X.11 ↔	Pleurodesi, chirurgica a cielo aperto, senza decorticazione
33.50 ↔	Trapianto polmonare, NAS	34.6X.12 ↔	Pleurodesi, chirurgica a cielo aperto, con decorticazione
33.51 ↔	Trapianto polmonare monolaterale	34.6X.13 ↔	Pleurodesi, chirurgica a cielo aperto, con talcaggio
33.52 ↔	Trapianto polmonare bilaterale	34.6X.19 ↔	Pleurodesi, chirurgica a cielo aperto, altro
33.53 ↔	Ritrapianto polmonare nella stessa degenza ospedaliera	34.6X.21 ↔	Pleurodesi, per via torascopica, senza decorticazione
33.6X.00 ↔	Trapianto combinato cuore-polmone, NAS	34.6X.22 ↔	Pleurodesi, per via torascopica, con decorticazione
33.6X.10 ↔	Ritrapianto combinato cuore-polmone nella stessa degenza ospedaliera	34.6X.23 ↔	Pleurodesi, per via torascopica, con talcaggio
33.6X.99 ↔	Trapianto combinato cuore-polmone, altro	34.6X.29 ↔	Pleurodesi, per via torascopica, altro
33.92 ↔	Legatura di bronco	34.6X.99 ↔	Pleurodesi, altro
34.21.10 ↔	Toroscopia transpleurica, primo intervento	34.71 ↔	Sutura di lacerazione della parete toracica
34.21.20 ↔	Toroscopia transpleurica, reintervento	34.72 ↔	Chiusura di toracostomia
34.21.99 ↔	Toroscopia transpleurica, altro	34.73 ↔	Chiusura di altra fistola del torace
34.26 ↔	Biopsia del mediastino a cielo aperto	34.74 ↔	Riparazione di deformità del torace
34.27.20 ↔	Biopsia a cielo aperto del diaframma	34.75 ↔	Chiusura secondaria di toracostomia e sternotomia
34.3X.22 ↔	Resezione di lesione o tessuto del mediastino, con resezione polmonare o resezione parziale della parete toracica	34.76 ↔	Riparazione per stabilizzazione della parete toracica, chirurgica a cielo aperto
34.3X.23 ↔	Resezione di lesione o tessuto del mediastino, con resezione parziale del pericardio	34.77 ↔	Innesto e trasposizione ossei della parete toracica
34.3X.24 ↔	Resezione di lesione o tessuto del mediastino, con sostituzione vascolare mediante protesi	34.79 ↔	Riparazione della parete toracica, altro
34.3X.25 ↔	Resezione di lesione o tessuto del mediastino, con resezione polmonare e sostituzione vascolare	34.82 ↔	Sutura di lacerazione del diaframma
34.3X.26 ↔	Resezione di lesione o tessuto del mediastino, con resezione polmonare e resezione parziale del pericardio	34.83 ↔	Chiusura di fistola del diaframma
34.3X.27 ↔	Resezione di lesione o tessuto del mediastino, con resezione parziale del pericardio e sostituzione vascolare	34.85 ↔	Impianto di pacemaker diaframmatico
34.3X.28 ↔	Resezione di lesione o tessuto del mediastino, con resezione parziale di polmone e pericardio e sostituzione vascolare	34.99.10 ↔	Prelievo di cartilagine costale per innesto
34.4X.31 ↔	Resezione di lesione della parete toracica, asportazione completa dello sterno, senza ricostruzione	35.31 ↔	Interventi sul muscolo papillare
34.4X.32 ↔	Resezione di lesione della parete toracica, asportazione completa dello sterno, con ricostruzione	35.32 ↔	Interventi sulle corde tendinee

35.34 ↔	Infundibulectomia	35.94 ↔	Creazione di condotto fra l'atrio e arteria polmonare
35.35.00 ↔	Interventi sulle trabecole carnose del cuore, NAS	35.95 ↔	Revisione di procedure correttive del cuore
35.35.09 ↔	Interventi sulle trabecole carnose del cuore, altro	35.98.10 ↔	Riparazione percutanea-transluminale di difetto del setto atriale, NAS
35.35.10 ↔	Resezione fibrosa o muscolare sottovalvolare aortica	35.98.11 ↔	Riparazione percutanea-transluminale di difetto del setto atriale (un dispositivo di chiusura)
35.36.00 ↔	Resezione sopravalvolare, valvola cardiaca, NAS	35.98.12 ↔	Riparazione percutanea-transluminale di difetto del setto atriale (più di un dispositivo di chiusura)
35.36.09 ↔	Resezione sopravalvolare, valvola cardiaca, altro	35.98.19 ↔	Riparazione percutanea-transluminale di difetto del setto atriale, altro
35.36.11 ↔	Resezione sopravalvolare, valvola aortica	35.98.30 ↔	Riparazione percutanea-transluminale di difetto del setto ventricolare
35.36.21 ↔	Resezione sopravalvolare, valvola polmonare	35.A1.00 ↔	Valvulotomia della valvola aortica, NAS
35.41.00 ↔	Allargamento di difetto esistente del setto atriale, NAS	35.A1.09 ↔	Valvulotomia della valvola aortica, altro
35.41.10 ↔	Allargamento di difetto esistente del setto atriale, chirurgica a cielo aperto	35.A1.11 ↔	Valvulotomia della valvola aortica tramite sternotomia completa
35.41.20 ↔	Allargamento di difetto esistente del setto atriale, percutaneo transluminale	35.A1.12 ↔	Valvulotomia della valvola aortica tramite toracotomia mini-invasiva (sternotomia parziale superiore, toracotomia laterale)
35.41.99 ↔	Allargamento di difetto esistente del setto atriale, altro	35.A1.13 ↔	Valvulotomia della valvola aortica, per via endovascolare
35.42.00 ↔	Creazione di difetto settale nel cuore, NAS	35.A1.14 ↔	Valvulotomia della valvola aortica catetere-guidata, transapicale
35.42.09 ↔	Creazione di difetto settale nel cuore, altro	35.A2.00 ↔	Valvulotomia della valvola mitrale, NAS
35.42.10 ↔	Creazione di difetto settale nel cuore, chirurgica a cielo aperto	35.A2.09 ↔	Valvulotomia della valvola mitrale, altro
35.42.21 ↔	Creazione di difetto settale nel cuore, percutanea transluminale, senza impianto	35.A2.11 ↔	Valvulotomia della valvola mitrale tramite sternotomia completa
35.42.22 ↔	Creazione di difetto settale nel cuore, percutanea transluminale, con impianto	35.A2.12 ↔	Valvulotomia della valvola mitrale tramite toracotomia mini-invasiva (sternotomia parziale superiore, toracotomia laterale)
35.43.00 ↔	Allargamento di difetto esistente del setto interventricolare, NAS	35.A2.13 ↔	Valvulotomia della valvola mitrale, per via endovascolare
35.43.10 ↔	Allargamento di difetto esistente del setto interventricolare, chirurgico a cielo aperto	35.A2.14 ↔	Valvulotomia della valvola mitrale catetere-guidata, transapicale
35.43.20 ↔	Allargamento di difetto esistente del setto interventricolare, percutaneo transluminale	35.A3.00 ↔	Valvulotomia della valvola polmonare, NAS
35.43.99 ↔	Allargamento di difetto esistente del setto interventricolare, altro	35.A3.09 ↔	Valvulotomia della valvola polmonare, altro
35.50 ↔	Riparazione di difetto settale non specificato del cuore con protesi	35.A3.11 ↔	Valvulotomia della valvola polmonare tramite sternotomia completa
35.51 ↔	Riparazione di difetto del setto atriale con protesi, tecnica aperta	35.A3.12 ↔	Valvulotomia della valvola polmonare tramite toracotomia mini-invasiva (sternotomia parziale superiore, toracotomia laterale)
35.53 ↔	Riparazione con protesi di difetto del setto interventricolare, per via aperta	35.A3.13 ↔	Valvulotomia della valvola polmonare, per via endovascolare
35.54 ↔	Riparazione di difetti dei cuscinetti endocardici con protesi	35.A3.14 ↔	Valvulotomia della valvola polmonare catetere-guidata, transapicale
35.55 ↔	Riparazione con protesi di difetto del setto interventricolare, per via chiusa	35.A4.00 ↔	Valvulotomia della valvola tricuspide, NAS
35.60 ↔	Riparazione di difetto di setto non specificato del cuore con innesto tissutale	35.A4.09 ↔	Valvulotomia della valvola tricuspide, altro
35.61 ↔	Riparazione di difetto del setto atriale con innesto tissutale	35.A4.11 ↔	Valvulotomia della valvola tricuspide tramite sternotomia completa
35.62 ↔	Riparazione di difetto del setto ventricolare con innesto tissutale	35.A4.12 ↔	Valvulotomia della valvola tricuspide tramite toracotomia mini-invasiva (sternotomia parziale superiore, toracotomia laterale)
35.63 ↔	Riparazione di difetto dei cuscinetti endocardici con innesto tissutale	35.A4.13 ↔	Valvulotomia della valvola tricuspide, per via endovascolare
35.70 ↔	Altra e non specificata riparazione di difetto settale non specificato del cuore	35.A4.14 ↔	Valvulotomia della valvola tricuspide catetere-guidata, transapicale
35.71 ↔	Altra e non specificata riparazione di difetto del setto atriale	35.C1.00 ↔	Ricostruzione di tasche della valvola aortica, NAS
35.72.00 ↔	Riparazione di difetto del setto ventricolare, NAS	35.C1.09 ↔	Ricostruzione di tasche della valvola aortica, altro
35.72.10 ↔	Chiusura di difetto del setto ventricolare acquisito	35.C1.11 ↔	Ricostruzione di tasche della valvola aortica tramite sternotomia completa
35.72.99 ↔	Riparazione di difetto del setto ventricolare, altro	35.C1.12 ↔	Ricostruzione di tasche della valvola aortica tramite toracotomia mini-invasiva (sternotomia parziale superiore, toracotomia laterale)
35.73 ↔	Altra e non specificata riparazione di difetto dei cuscinetti endocardici	35.C2.00 ↔	Ricostruzione di cuspidi della valvola mitrale, NAS
35.81 ↔	Correzione totale di tetralogia di Fallot	35.C2.09 ↔	Ricostruzione di cuspidi della valvola mitrale, altro
35.82 ↔	Correzione totale di completa anomalia della connessione venosa polmonare	35.C2.11 ↔	Ricostruzione di cuspidi della valvola mitrale tramite sternotomia completa
35.83 ↔	Correzione totale del tronco arterioso	35.C2.12 ↔	Ricostruzione di cuspidi della valvola mitrale tramite toracotomia mini-invasiva (sternotomia parziale superiore, toracotomia laterale)
35.84 ↔	Correzione totale di trasposizione di grandi vasi, NAC		
35.85 ↔	Intervento di Norwood stadio I		
35.91 ↔	Trasposizione interatriale del ritorno venoso		
35.92 ↔	Creazione di condotto fra ventricolo destro e arteria polmonare		
35.93 ↔	Creazione di condotto fra il ventricolo sinistro e l'aorta		

- 35.C2.13 ↔ Ricostruzione di cuspidi della valvola mitrale, per via endovascolare
- 35.C3.00 ↔ Ricostruzione di tasche della valvola polmonare, NAS
- 35.C3.09 ↔ Ricostruzione di tasche della valvola polmonare, altro
- 35.C3.11 ↔ Ricostruzione di tasche della valvola polmonare tramite sternotomia completa
- 35.C3.12 ↔ Ricostruzione di tasche della valvola polmonare tramite toracotomia mini-invasiva (sternotomia parziale superiore, toracotomia laterale)
- 35.C4.00 ↔ Ricostruzione di cuspidi della valvola tricuspide, NAS
- 35.C4.09 ↔ Ricostruzione di cuspidi della valvola tricuspide, altro
- 35.C4.11 ↔ Ricostruzione di cuspidi della valvola tricuspide tramite sternotomia completa
- 35.C4.12 ↔ Ricostruzione di cuspidi della valvola tricuspide tramite toracotomia mini-invasiva (sternotomia parziale superiore, toracotomia laterale)
- 35.D1.00 ↔ Annuloplastica della valvola aortica, NAS
- 35.D1.09 ↔ Annuloplastica della valvola aortica, altro
- 35.D1.11 ↔ Annuloplastica della valvola aortica tramite sternotomia completa
- 35.D1.12 ↔ Annuloplastica della valvola aortica tramite toracotomia mini-invasiva (sternotomia parziale superiore, toracotomia laterale)
- 35.D1.13 ↔ Annuloplastica della valvola aortica, per via endovascolare
- 35.D1.14 ↔ Annuloplastica della valvola aortica catetere-guidata, transapicale
- 35.D2.00 ↔ Annuloplastica della valvola mitrale, NAS
- 35.D2.09 ↔ Annuloplastica della valvola mitrale, altro
- 35.D2.11 ↔ Annuloplastica della valvola mitrale tramite sternotomia completa
- 35.D2.12 ↔ Annuloplastica della valvola mitrale tramite toracotomia mini-invasiva (sternotomia parziale superiore, toracotomia laterale)
- 35.D2.14 ↔ Annuloplastica della valvola mitrale catetere-guidata, transapicale
- 35.D2.21 ↔ Annuloplastica della valvola mitrale, transarteriosa
- 35.D2.22 ↔ Annuloplastica della valvola mitrale, transvenosa
- 35.D2.23 ↔ Annuloplastica della valvola mitrale, attraverso il seno coronarico
- 35.D3.00 ↔ Annuloplastica della valvola polmonare, NAS
- 35.D3.09 ↔ Annuloplastica della valvola polmonare, altro
- 35.D3.11 ↔ Annuloplastica della valvola polmonare tramite sternotomia completa
- 35.D3.12 ↔ Annuloplastica della valvola polmonare tramite toracotomia mini-invasiva (sternotomia parziale superiore, toracotomia laterale)
- 35.D3.13 ↔ Annuloplastica della valvola polmonare, per via endovascolare
- 35.D3.14 ↔ Annuloplastica della valvola polmonare catetere-guidata, transapicale
- 35.D4.00 ↔ Annuloplastica della valvola tricuspide, NAS
- 35.D4.09 ↔ Annuloplastica della valvola tricuspide, altro
- 35.D4.11 ↔ Annuloplastica della valvola tricuspide tramite sternotomia completa
- 35.D4.12 ↔ Annuloplastica della valvola tricuspide tramite toracotomia mini-invasiva (sternotomia parziale superiore, toracotomia laterale)
- 35.D4.14 ↔ Annuloplastica della valvola tricuspide catetere-guidata, transapicale
- 35.D4.21 ↔ Annuloplastica della valvola tricuspide, transarteriosa
- 35.D4.22 ↔ Annuloplastica della valvola tricuspide, transvenosa
- 35.E1.11 ↔ Valvuloplastica della valvola aortica tramite sternotomia completa
- 35.E1.12 ↔ Valvuloplastica della valvola aortica tramite toracotomia mini-invasiva (sternotomia parziale superiore, toracotomia laterale)
- 35.E2.11 ↔ Valvuloplastica della valvola mitrale tramite sternotomia completa
- 35.E2.12 ↔ Valvuloplastica della valvola mitrale tramite toracotomia mini-invasiva (sternotomia parziale superiore, toracotomia laterale)
- 35.E2.13 ↔ Valvuloplastica della valvola mitrale, per via endovascolare, transarteriosa
- 35.E2.14 ↔ Valvuloplastica della valvola mitrale, per via endovascolare, transvenosa
- 35.E3.11 ↔ Valvuloplastica della valvola polmonare tramite sternotomia completa
- 35.E3.12 ↔ Valvuloplastica della valvola polmonare tramite toracotomia mini-invasiva (sternotomia parziale superiore, toracotomia laterale)
- 35.E4.11 ↔ Valvuloplastica della valvola tricuspide tramite sternotomia completa
- 35.E4.12 ↔ Valvuloplastica della valvola tricuspide tramite toracotomia mini-invasiva (sternotomia parziale superiore, toracotomia laterale)
- 35.F1.00 ↔ Sostituzione della valvola aortica con valvola cardiaca protesica o protesi vascolare valvolata, NAS
- 35.F1.09 ↔ Sostituzione della valvola aortica con valvola cardiaca protesica o protesi vascolare valvolata, altro
- 35.F1.11 ↔ Sostituzione della valvola aortica con alloinnesto (omoinnesto), tramite sternotomia completa
- 35.F1.12 ↔ Sostituzione della valvola aortica con alloinnesto (omoinnesto), tramite toracotomia mini-invasiva (sternotomia parziale superiore, toracotomia laterale)
- 35.F1.21 ↔ Sostituzione della valvola aortica con xenoinnesto (bioprotesi), tramite sternotomia completa
- 35.F1.22 ↔ Sostituzione della valvola aortica con xenoinnesto (bioprotesi), tramite toracotomia mini-invasiva (sternotomia parziale superiore, toracotomia laterale)
- 35.F1.23 ↔ Sostituzione della valvola aortica con xenoinnesto (bioprotesi), per via endovascolare
- 35.F1.24 ↔ Sostituzione della valvola aortica con xenoinnesto (bioprotesi), transapicale
- 35.F1.25 ↔ Sostituzione della valvola aortica con xenoinnesto (bioprotesi), transapicale, mediante sistema percutaneo apicale di accesso e chiusura
- 35.F1.26 ↔ Sostituzione della valvola aortica con xenoinnesto (bioprotesi), per via endovascolare, approccio transcavale
- 35.F1.31 ↔ Sostituzione della valvola aortica con xenoinnesto, stentless, tramite sternotomia completa
- 35.F1.32 ↔ Sostituzione della valvola aortica con xenoinnesto, stentless, tramite toracotomia mini-invasiva (sternotomia parziale superiore, toracotomia laterale)
- 35.F1.33 ↔ Sostituzione della valvola aortica con xenoinnesto, stentless, per via endovascolare
- 35.F1.34 ↔ Sostituzione della valvola aortica con xenoinnesto, stentless, transapicale
- 35.F1.35 ↔ Sostituzione della valvola aortica con xenoinnesto, stentless, transapicale, mediante sistema percutaneo apicale di accesso e chiusura
- 35.F1.41 ↔ Sostituzione della valvola aortica con xenoinnesto autoespandente, senza sutura, tramite sternotomia completa
- 35.F1.42 ↔ Sostituzione della valvola aortica con xenoinnesto autoespandente, senza sutura, tramite toracotomia mini-invasiva (sternotomia parziale superiore, toracotomia laterale)
- 35.F1.43 ↔ Sostituzione della valvola aortica con xenoinnesto autoespandente, senza sutura, per via endovascolare
- 35.F1.44 ↔ Sostituzione della valvola aortica con xenoinnesto autoespandente, senza sutura, transapicale
- 35.F1.45 ↔ Sostituzione della valvola aortica con xenoinnesto autoespandente, senza sutura, transapicale, mediante sistema percutaneo apicale di accesso e chiusura
- 35.F1.51 ↔ Sostituzione della valvola aortica con protesi meccanica, tramite sternotomia completa

35.F1.52 ↔	Sostituzione della valvola aortica con protesi meccanica, tramite toracotomia mini-invasiva (sternotomia parziale superiore, toracotomia laterale)	35.F3.12 ↔	Sostituzione della valvola polmonare con alloinnesto (omoinnesto), tramite toracotomia mini-invasiva (sternotomia parziale superiore, toracotomia laterale)
35.F1.61 ↔	Sostituzione della valvola aortica con protesi vascolare valvolata, di tipo biologico, tramite sternotomia completa	35.F3.21 ↔	Sostituzione della valvola polmonare con xenoinnesto (bioprotesi), tramite sternotomia completa
35.F1.62 ↔	Sostituzione della valvola aortica con protesi vascolare valvolata, di tipo biologico, tramite toracotomia mini-invasiva (sternotomia parziale superiore, toracotomia laterale)	35.F3.22 ↔	Sostituzione della valvola polmonare con xenoinnesto (bioprotesi), tramite toracotomia mini-invasiva (sternotomia parziale superiore, toracotomia laterale)
35.F1.71 ↔	Sostituzione della valvola aortica con protesi vascolare valvolata, di tipo meccanico, tramite sternotomia completa	35.F3.23 ↔	Sostituzione della valvola polmonare con xenoinnesto (bioprotesi), per via endovascolare
35.F1.72 ↔	Sostituzione della valvola aortica con protesi vascolare valvolata, di tipo meccanico, tramite toracotomia mini-invasiva (sternotomia parziale superiore, toracotomia laterale)	35.F3.24 ↔	Sostituzione della valvola polmonare con xenoinnesto (bioprotesi), transapicale
35.F1.81 ↔	Sostituzione della valvola aortica con alloinnesto (omoinnesto) decellularizzato, mediante sternotomia completa	35.F3.25 ↔	Sostituzione della valvola polmonare con xenoinnesto (bioprotesi), transapicale, mediante sistema percutaneo apicale di accesso e chiusura
35.F1.82 ↔	Sostituzione della valvola aortica con alloinnesto (omoinnesto) decellularizzato, mediante toracotomia mini-invasiva (sternotomia parziale superiore, toracotomia laterale)	35.F3.31 ↔	Sostituzione della valvola polmonare con xenoinnesto, stentless, tramite sternotomia completa
35.F1.A2 ↔	Sostituzione della valvola aortica con xenoinnesto espandibile mediante palloncino con suture di fissazione, tramite toracotomia mini-invasiva (sternotomia parziale superiore, toracotomia laterale)	35.F3.32 ↔	Sostituzione della valvola polmonare con xenoinnesto, stentless, tramite toracotomia mini-invasiva (sternotomia parziale superiore, toracotomia laterale)
35.F1.B2 ↔	Sostituzione della valvola aortica con xenoinnesto calcio-repellente, tramite toracotomia mini-invasiva (sternotomia parziale superiore, toracotomia laterale)	35.F3.33 ↔	Sostituzione della valvola polmonare con xenoinnesto, stentless, per via endovascolare
35.F2.00 ↔	Sostituzione della valvola mitrale con valvola cardiaca protesica, NAS	35.F3.34 ↔	Sostituzione della valvola polmonare con xenoinnesto, stentless, transapicale
35.F2.09 ↔	Sostituzione della valvola mitrale con valvola cardiaca protesica, altro	35.F3.35 ↔	Sostituzione della valvola polmonare con xenoinnesto, stentless, transapicale, mediante sistema percutaneo apicale di accesso e chiusura
35.F2.11 ↔	Sostituzione della valvola mitrale con alloinnesto (omoinnesto), tramite sternotomia completa	35.F3.51 ↔	Sostituzione della valvola polmonare con protesi meccanica, tramite sternotomia completa
35.F2.12 ↔	Sostituzione della valvola mitrale con alloinnesto (omoinnesto), tramite toracotomia mini-invasiva (sternotomia parziale superiore, toracotomia laterale)	35.F3.52 ↔	Sostituzione della valvola polmonare con protesi meccanica, tramite toracotomia mini-invasiva (sternotomia parziale superiore, toracotomia laterale)
35.F2.21 ↔	Sostituzione della valvola mitrale con xenoinnesto (bioprotesi), tramite sternotomia completa	35.F3.61 ↔	Sostituzione della valvola polmonare con protesi vascolare valvolata, di tipo biologico, tramite sternotomia completa
35.F2.22 ↔	Sostituzione della valvola mitrale con xenoinnesto (bioprotesi), tramite toracotomia mini-invasiva (sternotomia parziale superiore, toracotomia laterale)	35.F3.62 ↔	Sostituzione della valvola polmonare con protesi vascolare valvolata, di tipo biologico, tramite toracotomia mini-invasiva (sternotomia parziale superiore, toracotomia laterale)
35.F2.23 ↔	Sostituzione della valvola mitrale con xenoinnesto (bioprotesi), per via endovascolare	35.F3.71 ↔	Sostituzione della valvola polmonare con protesi vascolare valvolata, di tipo meccanico, tramite sternotomia completa
35.F2.24 ↔	Sostituzione della valvola mitrale con xenoinnesto (bioprotesi), transapicale	35.F3.72 ↔	Sostituzione della valvola polmonare con protesi vascolare valvolata, di tipo meccanico, tramite toracotomia mini-invasiva (sternotomia parziale superiore, toracotomia laterale)
35.F2.31 ↔	Sostituzione della valvola mitrale con xenoinnesto, stentless, tramite sternotomia completa	35.F3.81 ↔	Sostituzione della valvola polmonare con alloinnesto (omoinnesto) decellularizzato, mediante sternotomia completa
35.F2.32 ↔	Sostituzione della valvola mitrale con xenoinnesto, stentless, tramite toracotomia mini-invasiva (sternotomia parziale superiore, toracotomia laterale)	35.F3.82 ↔	Sostituzione della valvola polmonare con alloinnesto (omoinnesto) decellularizzato, mediante toracotomia mini-invasiva (sternotomia parziale superiore, toracotomia laterale)
35.F2.33 ↔	Sostituzione della valvola mitrale con xenoinnesto, stentless, per via endovascolare	35.F4.00 ↔	Sostituzione della valvola tricuspide con valvola cardiaca protesica, NAS
35.F2.34 ↔	Sostituzione della valvola mitrale con xenoinnesto, stentless, transapicale	35.F4.09 ↔	Sostituzione della valvola tricuspide con valvola cardiaca protesica, altro
35.F2.51 ↔	Sostituzione della valvola mitrale con protesi meccanica, tramite sternotomia completa	35.F4.11 ↔	Sostituzione della valvola tricuspide con alloinnesto (omoinnesto), tramite sternotomia completa
35.F2.52 ↔	Sostituzione della valvola mitrale con protesi meccanica, tramite toracotomia mini-invasiva (sternotomia parziale superiore, toracotomia laterale)	35.F4.12 ↔	Sostituzione della valvola tricuspide con alloinnesto (omoinnesto), tramite toracotomia mini-invasiva (sternotomia parziale superiore, toracotomia laterale)
35.F3.00 ↔	Sostituzione della valvola polmonare con valvola cardiaca protesica o protesi vascolare valvolata, NAS	35.F4.21 ↔	Sostituzione della valvola tricuspide con xenoinnesto (bioprotesi), tramite sternotomia completa
35.F3.09 ↔	Sostituzione della valvola polmonare con valvola cardiaca protesica o protesi vascolare valvolata, altro	35.F4.22 ↔	Sostituzione della valvola tricuspide con xenoinnesto (bioprotesi), tramite toracotomia mini-invasiva (sternotomia parziale superiore, toracotomia laterale)
35.F3.11 ↔	Sostituzione della valvola polmonare con alloinnesto (omoinnesto), tramite sternotomia completa		

35.F4.23 ↔	Sostituzione della valvola tricuspide con xenoinnesto (bioprotesi), per via endovascolare	35.H1.22 ↔	Rimozione di protesi di valvola aortica nonché impianto di xenoinnesto (bioprotesi), tramite toracotomia mini-invasiva (sternotomia parziale superiore, toracotomia laterale)
35.F4.24 ↔	Sostituzione della valvola tricuspide con xenoinnesto (bioprotesi), transapicale	35.H1.31 ↔	Rimozione di protesi di valvola aortica nonché impianto di xenoinnesto, stentless, tramite sternotomia completa
35.F4.31 ↔	Sostituzione della valvola tricuspide con xenoinnesto, stentless, tramite sternotomia completa	35.H1.32 ↔	Rimozione di protesi di valvola aortica nonché impianto di xenoinnesto, stentless, tramite toracotomia mini-invasiva (sternotomia parziale superiore, toracotomia laterale)
35.F4.32 ↔	Sostituzione della valvola tricuspide con xenoinnesto, stentless, tramite toracotomia mini-invasiva (sternotomia parziale superiore, toracotomia laterale)	35.H1.41 ↔	Rimozione di protesi di valvola aortica nonché impianto di xenoinnesto autoespandente, senza sutura, tramite sternotomia completa
35.F4.33 ↔	Sostituzione della valvola tricuspide con xenoinnesto, stentless, per via endovascolare	35.H1.42 ↔	Rimozione di protesi di valvola aortica nonché impianto di xenoinnesto autoespandente, senza sutura, tramite toracotomia mini-invasiva (sternotomia parziale superiore, toracotomia laterale)
35.F4.34 ↔	Sostituzione della valvola tricuspide con xenoinnesto, stentless, transapicale	35.H1.51 ↔	Rimozione di protesi di valvola aortica nonché impianto di protesi meccanica, tramite sternotomia completa
35.F4.51 ↔	Sostituzione della valvola tricuspide con protesi meccanica, tramite sternotomia completa	35.H1.52 ↔	Rimozione di protesi di valvola aortica nonché impianto di protesi meccanica, tramite toracotomia mini-invasiva (sternotomia parziale superiore, toracotomia laterale)
35.F4.52 ↔	Sostituzione della valvola tricuspide con protesi meccanica, tramite toracotomia mini-invasiva (sternotomia parziale superiore, toracotomia laterale)	35.H1.61 ↔	Rimozione di protesi di valvola aortica nonché impianto di protesi vascolare valvolata, di tipo biologico, tramite sternotomia completa
35.G0 ↔	Revisione di sostituzione di valvola cardiaca, NAS	35.H1.62 ↔	Rimozione di protesi di valvola aortica nonché impianto di protesi vascolare valvolata, di tipo biologico, tramite toracotomia mini-invasiva (sternotomia parziale superiore, toracotomia laterale)
35.G1.11 ↔	Revisione di sostituzione della valvola aortica, tramite sternotomia completa	35.H1.71 ↔	Rimozione di protesi di valvola aortica nonché impianto di protesi vascolare valvolata, di tipo meccanico, tramite sternotomia completa
35.G1.12 ↔	Revisione di sostituzione della valvola aortica, tramite toracotomia mini-invasiva (sternotomia parziale superiore, toracotomia laterale)	35.H1.72 ↔	Rimozione di protesi di valvola aortica nonché impianto di protesi vascolare valvolata, di tipo meccanico, tramite toracotomia mini-invasiva (sternotomia parziale superiore, toracotomia laterale)
35.G1.13 ↔	Revisione di sostituzione della valvola aortica, per via endovascolare	35.H1.81 ↔	Rimozione di protesi di valvola aortica nonché impianto di alloinnesto (omoinnesto) decellularizzato, mediante sternotomia completa
35.G1.14 ↔	Revisione di sostituzione della valvola aortica, transapicale	35.H1.82 ↔	Rimozione di protesi di valvola aortica nonché impianto di alloinnesto (omoinnesto) decellularizzato, mediante toracotomia mini-invasiva (sternotomia parziale superiore, toracotomia laterale)
35.G2.11 ↔	Revisione di sostituzione della valvola mitrale, tramite sternotomia completa	35.H1.A2 ↔	Rimozione di protesi di valvola aortica nonché impianto di xenoinnesto espandibile mediante palloncino con suture di fissazione, tramite toracotomia mini-invasiva (sternotomia parziale superiore, toracotomia laterale)
35.G2.12 ↔	Revisione di sostituzione della valvola mitrale, tramite toracotomia mini-invasiva (sternotomia parziale superiore, toracotomia laterale)	35.H1.B2 ↔	Rimozione di protesi di valvola aortica nonché impianto di xenoinnesto calcio-repellente, tramite toracotomia mini-invasiva (sternotomia parziale superiore, toracotomia laterale)
35.G2.13 ↔	Revisione di sostituzione della valvola mitrale, per via endovascolare	35.H2.00 ↔	Rimozione nonché impianto di nuova protesi di valvola mitrale, NAS
35.G2.14 ↔	Revisione di sostituzione della valvola mitrale, transapicale	35.H2.09 ↔	Rimozione nonché impianto di nuova protesi di valvola mitrale, altro
35.G3.11 ↔	Revisione di sostituzione della valvola polmonare, tramite sternotomia completa	35.H2.11 ↔	Rimozione di protesi di valvola mitrale nonché impianto di alloinnesto (omoinnesto), tramite sternotomia completa
35.G3.12 ↔	Revisione di sostituzione della valvola polmonare, tramite toracotomia mini-invasiva (sternotomia parziale superiore, toracotomia laterale)	35.H2.12 ↔	Rimozione di protesi di valvola mitrale nonché impianto di alloinnesto (omoinnesto), tramite toracotomia mini-invasiva (sternotomia parziale superiore, toracotomia laterale)
35.G3.13 ↔	Revisione di sostituzione della valvola polmonare, per via endovascolare	35.H2.21 ↔	Rimozione di protesi di valvola mitrale nonché impianto di xenoinnesto (bioprotesi), tramite sternotomia completa
35.G3.14 ↔	Revisione di sostituzione della valvola polmonare, transapicale		
35.G4.11 ↔	Revisione di sostituzione della valvola tricuspide, tramite sternotomia completa		
35.G4.12 ↔	Revisione di sostituzione della valvola tricuspide, tramite toracotomia mini-invasiva (sternotomia parziale superiore, toracotomia laterale)		
35.G4.13 ↔	Revisione di sostituzione della valvola tricuspide, per via endovascolare		
35.G4.14 ↔	Revisione di sostituzione della valvola tricuspide, transapicale		
35.G9 ↔	Revisione di sostituzione di valvola cardiaca, altro		
35.H1.00 ↔	Rimozione nonché impianto di nuova protesi di valvola aortica o protesi vascolare valvolata, NAS		
35.H1.09 ↔	Rimozione nonché impianto di nuova protesi di valvola aortica o protesi vascolare valvolata, altro		
35.H1.11 ↔	Rimozione di protesi di valvola aortica nonché impianto di alloinnesto (omoinnesto), tramite sternotomia completa		
35.H1.12 ↔	Rimozione di protesi di valvola aortica nonché impianto di alloinnesto (omoinnesto), tramite toracotomia mini-invasiva (sternotomia parziale superiore, toracotomia laterale)		
35.H1.21 ↔	Rimozione di protesi di valvola aortica nonché impianto di xenoinnesto (bioprotesi), tramite sternotomia completa		

35.H2.22 ↔	Rimozione di protesi di valvola mitrale nonché impianto di xenoinnesto (bioprotesi), tramite toracotomia mini-invasiva (sternotomia parziale superiore, toracotomia laterale)	35.H3.72 ↔	Rimozione di protesi di valvola polmonare nonché impianto di protesi vascolare valvolata, di tipo meccanico, tramite toracotomia mini-invasiva (sternotomia parziale superiore, toracotomia laterale)
35.H2.23 ↔	Rimozione di protesi di valvola mitrale nonché impianto di xenoinnesto (bioprotesi), per via endovascolare	35.H3.81 ↔	Rimozione di protesi di valvola polmonare nonché impianto di alloinnesto (omoinnesto) decellularizzato, mediante sternotomia completa
35.H2.24 ↔	Rimozione di protesi di valvola mitrale nonché impianto di xenoinnesto (bioprotesi), transapicale	35.H3.82 ↔	Rimozione di protesi di valvola polmonare nonché impianto di alloinnesto (omoinnesto) decellularizzato, mediante toracotomia mini-invasiva (sternotomia parziale superiore, toracotomia laterale)
35.H2.31 ↔	Rimozione di protesi di valvola mitrale nonché impianto di xenoinnesto, stentless, tramite sternotomia completa	35.H4.00 ↔	Rimozione nonché impianto di nuova protesi di valvola tricuspide, NAS
35.H2.32 ↔	Rimozione di protesi di valvola mitrale nonché impianto di xenoinnesto, stentless, tramite toracotomia mini-invasiva (sternotomia parziale superiore, toracotomia laterale)	35.H4.09 ↔	Rimozione nonché impianto di nuova protesi di valvola tricuspide, altro
35.H2.33 ↔	Rimozione di protesi di valvola mitrale nonché impianto di xenoinnesto, stentless, per via endovascolare	35.H4.11 ↔	Rimozione di protesi di valvola tricuspide nonché impianto di alloinnesto (omoinnesto), tramite sternotomia completa
35.H2.34 ↔	Rimozione di protesi di valvola mitrale nonché impianto di xenoinnesto, stentless, transapicale	35.H4.12 ↔	Rimozione di protesi di valvola tricuspide nonché impianto di alloinnesto (omoinnesto), tramite toracotomia mini-invasiva (sternotomia parziale superiore, toracotomia laterale)
35.H2.51 ↔	Rimozione di protesi di valvola mitrale nonché impianto di protesi meccanica, tramite sternotomia completa	35.H4.21 ↔	Rimozione di protesi di valvola tricuspide nonché impianto di xenoinnesto (bioprotesi), tramite sternotomia completa
35.H2.52 ↔	Rimozione di protesi di valvola mitrale nonché impianto di protesi meccanica, tramite toracotomia mini-invasiva (sternotomia parziale superiore, toracotomia laterale)	35.H4.22 ↔	Rimozione di protesi di valvola tricuspide nonché impianto di xenoinnesto (bioprotesi), tramite toracotomia mini-invasiva (sternotomia parziale superiore, toracotomia laterale)
35.H3.00 ↔	Rimozione nonché impianto di nuova protesi di valvola polmonare o protesi vascolare valvolata, NAS	35.H4.23 ↔	Rimozione di protesi di valvola tricuspide nonché impianto di xenoinnesto (bioprotesi), per via endovascolare
35.H3.09 ↔	Rimozione nonché impianto di nuova protesi di valvola polmonare o protesi vascolare valvolata, altro	35.H4.31 ↔	Rimozione di protesi di valvola tricuspide nonché impianto di xenoinnesto, stentless, tramite sternotomia completa
35.H3.11 ↔	Rimozione di protesi di valvola polmonare nonché impianto di alloinnesto (omoinnesto), tramite sternotomia completa	35.H4.32 ↔	Rimozione di protesi di valvola tricuspide nonché impianto di xenoinnesto, stentless, tramite toracotomia mini-invasiva (sternotomia parziale superiore, toracotomia laterale)
35.H3.12 ↔	Rimozione di protesi di valvola polmonare nonché impianto di alloinnesto (omoinnesto), tramite toracotomia mini-invasiva (sternotomia parziale superiore, toracotomia laterale)	35.H4.33 ↔	Rimozione di protesi di valvola tricuspide nonché impianto di xenoinnesto, stentless, per via endovascolare
35.H3.21 ↔	Rimozione di protesi di valvola polmonare nonché impianto di xenoinnesto (bioprotesi), tramite sternotomia completa	35.H4.51 ↔	Rimozione di protesi di valvola tricuspide nonché impianto di protesi meccanica, tramite sternotomia completa
35.H3.22 ↔	Rimozione di protesi di valvola polmonare nonché impianto di xenoinnesto (bioprotesi), tramite toracotomia mini-invasiva (sternotomia parziale superiore, toracotomia laterale)	35.H4.52 ↔	Rimozione di protesi di valvola tricuspide nonché impianto di protesi meccanica, tramite toracotomia mini-invasiva (sternotomia parziale superiore, toracotomia laterale)
35.H3.31 ↔	Rimozione di protesi di valvola polmonare nonché impianto di xenoinnesto, stentless, tramite sternotomia completa	35.I1.11 ↔	Intervento di Brock
35.H3.32 ↔	Rimozione di protesi di valvola polmonare nonché impianto di xenoinnesto, stentless, tramite toracotomia mini-invasiva (sternotomia parziale superiore, toracotomia laterale)	35.I2.11 ↔	Intervento di Ross
35.H3.51 ↔	Rimozione di protesi di valvola polmonare nonché impianto di protesi meccanica, tramite sternotomia completa	35.I3.11 ↔	Intervento di Tirone David
35.H3.52 ↔	Rimozione di protesi di valvola polmonare nonché impianto di protesi meccanica, tramite toracotomia mini-invasiva (sternotomia parziale superiore, toracotomia laterale)	35.I3.12 ↔	Intervento di Yacoub
35.H3.61 ↔	Rimozione di protesi di valvola polmonare nonché impianto di protesi vascolare valvolata, di tipo biologico, tramite sternotomia completa	36.03.00 ↔	Angioplastica dell'arteria coronarica a torace aperto, NAS
35.H3.62 ↔	Rimozione di protesi di valvola polmonare nonché impianto di protesi vascolare valvolata, di tipo biologico, tramite toracotomia mini-invasiva (sternotomia parziale superiore, toracotomia laterale)	36.03.09 ↔	Angioplastica dell'arteria coronarica a torace aperto, altro
35.H3.71 ↔	Rimozione di protesi di valvola polmonare nonché impianto di protesi vascolare valvolata, di tipo meccanico, tramite sternotomia completa	36.03.11 ↔	Endarteriectomia di arterie coronarie, chirurgica a cielo aperto
		36.03.12 ↔	Endarteriectomia di arterie coronarie con innesto a patch, chirurgica a cielo aperto
		36.03.21 ↔	Endarteriectomia di arterie coronarie, chirurgica a cielo aperto, con impianto di stents senza liberazione di sostanza medicamentosa, in un'arteria coronaria
		36.03.22 ↔	Endarteriectomia di arterie coronarie, chirurgica a cielo aperto, con impianto di stents senza liberazione di sostanza medicamentosa, in più arterie coronarie
		36.03.31 ↔	Endarteriectomia di arterie coronarie, chirurgica a cielo aperto, con impianto di stents autoespandenti senza liberazione di sostanza medicamentosa, in un'arteria coronaria

36.03.32 ↔	Endarteriectomia di arterie coronarie, chirurgica a cielo aperto, con impianto di stents autoespandenti senza liberazione di sostanza medicamentosa, in più arterie coronarie	36.11.33 ↔	Bypass semplice (aorto)coronarico, mini-invasivo, con arteria autologa, innesto libero di arteria mammaria interna (IMA) (arteria toracica interna)
36.03.41 ↔	Endarteriectomia di arterie coronarie, chirurgica a cielo aperto, con impianto di stents per biforcazioni senza liberazione di sostanza medicamentosa	36.11.34 ↔	Bypass semplice (aorto)coronarico, mini-invasivo, con arteria autologa, arteria addominale
36.03.51 ↔	Endarteriectomia di arterie coronarie, chirurgica a cielo aperto, con impianto di stents con liberazione di sostanza medicamentosa, in un'arteria coronaria	36.11.35 ↔	Bypass semplice (aorto)coronarico, mini-invasivo, con arteria autologa, altra arteria
36.03.52 ↔	Endarteriectomia di arterie coronarie, chirurgica a cielo aperto, con impianto di stents con liberazione di sostanza medicamentosa, in più arterie coronarie	36.11.36 ↔	Bypass semplice (aorto)coronarico, mini-invasivo, con vena autologa, senza mesh esterno di supporto
36.03.61 ↔	Endarteriectomia di arterie coronarie, chirurgica a cielo aperto, con impianto di stents autoespandenti con liberazione di sostanza medicamentosa, in un'arteria coronaria	36.11.37 ↔	Bypass semplice (aorto)coronarico, mini-invasivo, con vena autologa, con mesh esterno di supporto
36.03.62 ↔	Endarteriectomia di arterie coronarie, chirurgica a cielo aperto, con impianto di stents autoespandenti con liberazione di sostanza medicamentosa, in più arterie coronarie	36.11.38 ↔	Bypass semplice (aorto)coronarico, mini-invasivo, con xenotrapianto
36.03.71 ↔	Endarteriectomia di arterie coronarie, chirurgica a cielo aperto, con impianto di stent per biforcazioni con liberazione di sostanza medicamentosa	36.11.3A ↔	Bypass semplice (aorto)coronarico, mini-invasivo, con protesi vascolare
36.03.81 ↔	Endarteriectomia di arterie coronarie, chirurgica a cielo aperto, con impianto di stents rivestiti in un'arteria coronaria	36.11.99 ↔	Bypass semplice (aorto)coronarico, secondo la tecnica e il materiale, altro
36.03.82 ↔	Endarteriectomia di arterie coronarie, chirurgica a cielo aperto, con impianto di stents rivestiti in più arterie coronarie	36.12.00 ↔	Duplici bypass (aorto)coronarico, secondo la tecnica e il materiale, NAS
36.09 ↔	Altra rimozione di ostruzione dell'arteria coronarica	36.12.21 ↔	Duplici bypass (aorto)coronarico, chirurgico a cielo aperto (toracotomia, minitoracotomia, sternotomia), con arteria autologa, arteria radiale
36.10 ↔	Bypass aortocoronarico per rivascularizzazione cardiaca, NAS	36.12.22 ↔	Duplici bypass (aorto)coronarico, chirurgico a cielo aperto (toracotomia, minitoracotomia, sternotomia), con arteria autologa, arteria mammaria interna (arteria toracica interna)
36.11.00 ↔	Bypass semplice (aorto)coronarico, secondo la tecnica e il materiale, NAS	36.12.23 ↔	Duplici bypass (aorto)coronarico, chirurgico a cielo aperto (toracotomia, minitoracotomia, sternotomia), con arteria autologa, innesto libero di arteria mammaria interna (IMA) (arteria toracica interna)
36.11.21 ↔	Bypass semplice (aorto)coronarico, chirurgico a cielo aperto (toracotomia, minitoracotomia, sternotomia), con arteria autologa, arteria radiale	36.12.24 ↔	Duplici bypass (aorto)coronarico, chirurgico a cielo aperto (toracotomia, minitoracotomia, sternotomia), con arteria autologa, arteria addominale
36.11.22 ↔	Bypass semplice (aorto)coronarico, chirurgico a cielo aperto (toracotomia, minitoracotomia, sternotomia), con arteria autologa, arteria mammaria interna (arteria toracica interna)	36.12.25 ↔	Duplici bypass (aorto)coronarico, chirurgico a cielo aperto (toracotomia, minitoracotomia, sternotomia), con arteria autologa, altra arteria
36.11.23 ↔	Bypass semplice (aorto)coronarico, chirurgico a cielo aperto (toracotomia, minitoracotomia, sternotomia), con arteria autologa, innesto libero di arteria mammaria interna (IMA) (arteria toracica interna)	36.12.26 ↔	Duplici bypass (aorto)coronarico, chirurgico a cielo aperto (toracotomia, minitoracotomia, sternotomia), con vena autologa, senza mesh esterno di supporto
36.11.24 ↔	Bypass semplice (aorto)coronarico, chirurgico a cielo aperto (toracotomia, minitoracotomia, sternotomia), con arteria autologa, arteria addominale	36.12.27 ↔	Duplici bypass (aorto)coronarico, chirurgico a cielo aperto (toracotomia, minitoracotomia, sternotomia), con vena autologa, con mesh esterno di supporto
36.11.25 ↔	Bypass semplice (aorto)coronarico, chirurgico a cielo aperto (toracotomia, minitoracotomia, sternotomia), con arteria autologa, altra arteria	36.12.28 ↔	Duplici bypass (aorto)coronarico, chirurgico a cielo aperto (toracotomia, minitoracotomia, sternotomia), con xenotrapianto
36.11.26 ↔	Bypass semplice (aorto)coronarico, chirurgico a cielo aperto (toracotomia, minitoracotomia, sternotomia), con vena autologa, senza mesh esterno di supporto	36.12.2A ↔	Duplici bypass (aorto)coronarico, chirurgico a cielo aperto (toracotomia, minitoracotomia, sternotomia), con protesi vascolare
36.11.27 ↔	Bypass semplice (aorto)coronarico, chirurgico a cielo aperto (toracotomia, minitoracotomia, sternotomia), con vena autologa, con mesh esterno di supporto	36.12.31 ↔	Duplici bypass (aorto)coronarico, mini-invasivo, con arteria autologa, arteria radiale
36.11.28 ↔	Bypass semplice (aorto)coronarico, chirurgico a cielo aperto (toracotomia, minitoracotomia, sternotomia), con xenotrapianto	36.12.32 ↔	Duplici bypass (aorto)coronarico, mini-invasivo, con arteria autologa, arteria mammaria interna (arteria toracica interna)
36.11.2A ↔	Bypass semplice (aorto)coronarico, chirurgico a cielo aperto (toracotomia, minitoracotomia, sternotomia), con protesi vascolare	36.12.33 ↔	Duplici bypass (aorto)coronarico, mini-invasivo, con arteria autologa, innesto libero di arteria mammaria interna (IMA) (arteria toracica interna)
36.11.31 ↔	Bypass semplice (aorto)coronarico, mini-invasivo, con arteria autologa, arteria radiale	36.12.34 ↔	Duplici bypass (aorto)coronarico, mini-invasivo, con arteria autologa, arteria addominale
36.11.32 ↔	Bypass semplice (aorto)coronarico, mini-invasivo, con arteria autologa, arteria mammaria interna (arteria toracica interna)	36.12.35 ↔	Duplici bypass (aorto)coronarico, mini-invasivo, con arteria autologa, altra arteria
		36.12.36 ↔	Duplici bypass (aorto)coronarico, mini-invasivo, con vena autologa, senza mesh esterno di supporto
		36.12.37 ↔	Duplici bypass (aorto)coronarico, mini-invasivo, con vena autologa, con mesh esterno di supporto
		36.12.38 ↔	Duplici bypass (aorto)coronarico, mini-invasivo, con xenotrapianto
		36.12.3A ↔	Duplici bypass (aorto)coronarico, mini-invasivo, con protesi vascolare
		36.12.99 ↔	Duplici bypass (aorto)coronarico, secondo la tecnica e il materiale, altro

- 36.13.00 ↔ Triplice bypass (aorto)coronarico, secondo la tecnica e il materiale, NAS
- 36.13.21 ↔ Triplice bypass (aorto)coronarico, chirurgico a cielo aperto (toracotomia, minitoracotomia, sternotomia), con arteria autologa, arteria radiale
- 36.13.22 ↔ Triplice bypass (aorto)coronarico, chirurgico a cielo aperto (toracotomia, minitoracotomia, sternotomia), con arteria autologa, arteria mammaria interna (arteria toracica interna)
- 36.13.23 ↔ Triplice bypass (aorto)coronarico, chirurgico a cielo aperto (toracotomia, minitoracotomia, sternotomia), con arteria autologa, innesto libero di arteria mammaria interna (IMA) (arteria toracica interna)
- 36.13.24 ↔ Triplice bypass (aorto)coronarico, chirurgico a cielo aperto (toracotomia, minitoracotomia, sternotomia), con arteria autologa, arteria addominale
- 36.13.25 ↔ Triplice bypass (aorto)coronarico, chirurgico a cielo aperto (toracotomia, minitoracotomia, sternotomia), con arteria autologa, altra arteria
- 36.13.26 ↔ Triplice bypass (aorto)coronarico, chirurgico a cielo aperto (toracotomia, minitoracotomia, sternotomia), con vena autologa, senza mesh esterno di supporto
- 36.13.27 ↔ Triplice bypass (aorto)coronarico, chirurgico a cielo aperto (toracotomia, minitoracotomia, sternotomia), con vena autologa, con mesh esterno di supporto
- 36.13.28 ↔ Triplice bypass (aorto)coronarico, chirurgico a cielo aperto (toracotomia, minitoracotomia, sternotomia), con xenotrapianto
- 36.13.2A ↔ Triplice bypass (aorto)coronarico, chirurgico a cielo aperto (toracotomia, minitoracotomia, sternotomia), con protesi vascolare
- 36.13.31 ↔ Triplice bypass (aorto)coronarico, mini-invasivo, con arteria autologa, arteria radiale
- 36.13.32 ↔ Triplice bypass (aorto)coronarico, mini-invasivo, con arteria autologa, arteria mammaria interna (arteria toracica interna)
- 36.13.33 ↔ Triplice bypass (aorto)coronarico, mini-invasivo, con arteria autologa, innesto libero di arteria mammaria interna (IMA) (arteria toracica interna)
- 36.13.34 ↔ Triplice bypass (aorto)coronarico, mini-invasivo, con arteria autologa, arteria addominale
- 36.13.35 ↔ Triplice bypass (aorto)coronarico, mini-invasivo, con arteria autologa, altra arteria
- 36.13.36 ↔ Triplice bypass (aorto)coronarico, mini-invasivo, con vena autologa, senza mesh esterno di supporto
- 36.13.37 ↔ Triplice bypass (aorto)coronarico, mini-invasivo, con vena autologa, con mesh esterno di supporto
- 36.13.38 ↔ Triplice bypass (aorto)coronarico, mini-invasivo, con xenotrapianto
- 36.13.3A ↔ Triplice bypass (aorto)coronarico, mini-invasivo, con protesi vascolare
- 36.13.99 ↔ Triplice bypass (aorto)coronarico, secondo la tecnica e il materiale, altro
- 36.18.00 ↔ Quadruplo bypass (aorto)coronarico, secondo la tecnica e il materiale, NAS
- 36.18.11 ↔ Quadruplo bypass (aorto)coronarico, chirurgico a cielo aperto (toracotomia, minitoracotomia, sternotomia), con arteria autologa, arteria radiale
- 36.18.12 ↔ Quadruplo bypass (aorto)coronarico, chirurgico a cielo aperto (toracotomia, minitoracotomia, sternotomia), con arteria autologa, arteria mammaria interna (arteria toracica interna)
- 36.18.13 ↔ Quadruplo bypass (aorto)coronarico, chirurgico a cielo aperto (toracotomia, minitoracotomia, sternotomia), con arteria autologa, innesto libero di arteria mammaria interna (IMA) (arteria toracica interna)
- 36.18.14 ↔ Quadruplo bypass (aorto)coronarico, chirurgico a cielo aperto (toracotomia, minitoracotomia, sternotomia), con arteria autologa, arteria addominale
- 36.18.15 ↔ Quadruplo bypass (aorto)coronarico, chirurgico a cielo aperto (toracotomia, minitoracotomia, sternotomia), con arteria autologa, altra arteria
- 36.18.16 ↔ Quadruplo bypass (aorto)coronarico, chirurgico a cielo aperto (toracotomia, minitoracotomia, sternotomia), con vena autologa, senza mesh esterno di supporto
- 36.18.17 ↔ Quadruplo bypass (aorto)coronarico, chirurgico a cielo aperto (toracotomia, minitoracotomia, sternotomia), con vena autologa, con mesh esterno di supporto
- 36.18.18 ↔ Quadruplo bypass (aorto)coronarico, chirurgico a cielo aperto (toracotomia, minitoracotomia, sternotomia), con xenotrapianto
- 36.18.1A ↔ Quadruplo bypass (aorto)coronarico, chirurgico a cielo aperto (toracotomia, minitoracotomia, sternotomia), con protesi vascolare
- 36.18.21 ↔ Quadruplo bypass (aorto)coronarico, mini-invasivo, con arteria autologa, arteria radiale
- 36.18.22 ↔ Quadruplo bypass (aorto)coronarico, mini-invasivo, con arteria autologa, arteria mammaria interna (arteria toracica interna)
- 36.18.23 ↔ Quadruplo bypass (aorto)coronarico, mini-invasivo, con arteria autologa, innesto libero di arteria mammaria interna (IMA) (arteria toracica interna)
- 36.18.24 ↔ Quadruplo bypass (aorto)coronarico, mini-invasivo, con arteria autologa, arteria addominale
- 36.18.25 ↔ Quadruplo bypass (aorto)coronarico, mini-invasivo, con arteria autologa, altra arteria
- 36.18.26 ↔ Quadruplo bypass (aorto)coronarico, mini-invasivo, con vena autologa, senza mesh esterno di supporto
- 36.18.27 ↔ Quadruplo bypass (aorto)coronarico, mini-invasivo, con vena autologa, con mesh esterno di supporto
- 36.18.28 ↔ Quadruplo bypass (aorto)coronarico, mini-invasivo, con xenotrapianto
- 36.18.2A ↔ Quadruplo bypass (aorto)coronarico, mini-invasivo, con protesi vascolare
- 36.18.99 ↔ Quadruplo bypass (aorto)coronarico, secondo la tecnica e il materiale, altro
- 36.19 ↔ Bypass per rivascularizzazione cardiaca, altro
- 36.1A.00 ↔ Quintuplo bypass (aorto)coronarico, secondo la tecnica e il materiale, NAS
- 36.1A.11 ↔ Quintuplo bypass (aorto)coronarico, chirurgico a cielo aperto (toracotomia, minitoracotomia, sternotomia), con arteria autologa, arteria radiale
- 36.1A.12 ↔ Quintuplo bypass (aorto)coronarico, chirurgico a cielo aperto (toracotomia, minitoracotomia, sternotomia), con arteria autologa, arteria mammaria interna (arteria toracica interna)
- 36.1A.13 ↔ Quintuplo bypass (aorto)coronarico, chirurgico a cielo aperto (toracotomia, minitoracotomia, sternotomia), con arteria autologa, innesto libero di arteria mammaria interna (IMA) (arteria toracica interna)
- 36.1A.14 ↔ Quintuplo bypass (aorto)coronarico, chirurgico a cielo aperto (toracotomia, minitoracotomia, sternotomia), con arteria autologa, arteria addominale
- 36.1A.15 ↔ Quintuplo bypass (aorto)coronarico, chirurgico a cielo aperto (toracotomia, minitoracotomia, sternotomia), con arteria autologa, altra arteria
- 36.1A.16 ↔ Quintuplo bypass (aorto)coronarico, chirurgico a cielo aperto (toracotomia, minitoracotomia, sternotomia), con vena autologa, senza mesh esterno di supporto
- 36.1A.17 ↔ Quintuplo bypass (aorto)coronarico, chirurgico a cielo aperto (toracotomia, minitoracotomia, sternotomia), con vena autologa, con mesh esterno di supporto

36.1A.18 ↔ Quintuplo bypass (aorto)coronarico, chirurgico a cielo aperto (toracotomia, minitoracotomia, sternotomia), con xenotrapianto	36.1B.23 ↔ Sestuplo e ulteriore bypass (aorto)coronarico, mini-invasivo, con arteria autologa, innesto libero di arteria mammaria interna (IMA) (arteria toracica interna)
36.1A.1A ↔ Quintuplo bypass (aorto)coronarico, chirurgico a cielo aperto (toracotomia, minitoracotomia, sternotomia), con protesi vascolare	36.1B.24 ↔ Sestuplo e ulteriore bypass (aorto)coronarico, mini-invasivo, con arteria autologa, arteria addominale
36.1A.21 ↔ Quintuplo bypass (aorto)coronarico, mini-invasivo, con arteria autologa, arteria radiale	36.1B.25 ↔ Sestuplo e ulteriore bypass (aorto)coronarico, mini-invasivo, con arteria autologa, altra arteria
36.1A.22 ↔ Quintuplo bypass (aorto)coronarico, mini-invasivo, con arteria autologa, arteria mammaria interna (arteria toracica interna)	36.1B.26 ↔ Sestuplo e ulteriore bypass (aorto)coronarico, mini-invasivo, con vena autologa, senza mesh esterno di supporto
36.1A.23 ↔ Quintuplo bypass (aorto)coronarico, mini-invasivo, con arteria autologa, innesto libero di arteria mammaria interna (IMA) (arteria toracica interna)	36.1B.27 ↔ Sestuplo e ulteriore bypass (aorto)coronarico, mini-invasivo, con vena autologa, con mesh esterno di supporto
36.1A.24 ↔ Quintuplo bypass (aorto)coronarico, mini-invasivo, con arteria autologa, arteria addominale	36.1B.28 ↔ Sestuplo e ulteriore bypass (aorto)coronarico, mini-invasivo, con xenotrapianto
36.1A.25 ↔ Quintuplo bypass (aorto)coronarico, mini-invasivo, con arteria autologa, altra arteria	36.1B.2A ↔ Sestuplo e ulteriore bypass (aorto)coronarico, mini-invasivo, con protesi vascolare
36.1A.26 ↔ Quintuplo bypass (aorto)coronarico, mini-invasivo, con vena autologa, senza mesh esterno di supporto	36.1B.99 ↔ Sestuplo e ulteriore bypass (aorto)coronarico, secondo la tecnica e il materiale, altro
36.1A.27 ↔ Quintuplo bypass (aorto)coronarico, mini-invasivo, con vena autologa, con mesh esterno di supporto	36.2 ↔ Rivascolarizzazione cardiaca mediante innesto arterioso
36.1A.28 ↔ Quintuplo bypass (aorto)coronarico, mini-invasivo, con xenotrapianto	36.31 ↔ Rivascolarizzazione transmiocardica a cuore aperto
36.1A.2A ↔ Quintuplo bypass (aorto)coronarico, mini-invasivo, con protesi vascolare	36.32 ↔ Altra rivascolarizzazione transmiocardica
36.1A.99 ↔ Quintuplo bypass (aorto)coronarico, altro	36.33 ↔ Rivascolarizzazione transmiocardica endoscopica
36.1B.00 ↔ Sestuplo e ulteriore bypass (aorto)coronarico, secondo la tecnica e il materiale, NAS	36.39.10 ↔ Rivascolarizzazione cardiaca mediante patch coronarico
36.1B.11 ↔ Sestuplo e ulteriore bypass (aorto)coronarico, chirurgico a cielo aperto (toracotomia, minitoracotomia, sternotomia), con arteria autologa, arteria radiale	36.39.11 ↔ Revisione di bypass coronarico
36.1B.12 ↔ Sestuplo e ulteriore bypass (aorto)coronarico, chirurgico a cielo aperto (toracotomia, minitoracotomia, sternotomia), con arteria autologa, arteria mammaria interna (arteria toracica interna)	36.39.12 ↔ Nuovo innesto di bypass coronarico
36.1B.13 ↔ Sestuplo e ulteriore bypass (aorto)coronarico, chirurgico a cielo aperto (toracotomia, minitoracotomia, sternotomia), con arteria autologa, innesto libero di arteria mammaria interna (IMA) (arteria toracica interna)	36.39.13 ↔ Trasposizione di arterie coronarie
36.1B.14 ↔ Sestuplo e ulteriore bypass (aorto)coronarico, chirurgico a cielo aperto (toracotomia, minitoracotomia, sternotomia), con arteria autologa, arteria addominale	36.91 ↔ Riparazione di aneurisma di un vaso coronarico
36.1B.15 ↔ Sestuplo e ulteriore bypass (aorto)coronarico, chirurgico a cielo aperto (toracotomia, minitoracotomia, sternotomia), con arteria autologa, altra arteria	36.99.30 ↔ Ricostruzione dell'ostio coronarico
36.1B.16 ↔ Sestuplo e ulteriore bypass (aorto)coronarico, chirurgico a cielo aperto (toracotomia, minitoracotomia, sternotomia), con vena autologa, senza mesh esterno di supporto	36.99.40 ↔ Simpatectomia coronarica
36.1B.17 ↔ Sestuplo e ulteriore bypass (aorto)coronarico, chirurgico a cielo aperto (toracotomia, minitoracotomia, sternotomia), con vena autologa, con mesh esterno di supporto	37.11 ↔ Cardiotomia
36.1B.18 ↔ Sestuplo e ulteriore bypass (aorto)coronarico, chirurgico a cielo aperto (toracotomia, minitoracotomia, sternotomia), con xenotrapianto	37.12.00 ↔ Pericardiotomia, NAS
36.1B.1A ↔ Sestuplo e ulteriore bypass (aorto)coronarico, chirurgico a cielo aperto (toracotomia, minitoracotomia, sternotomia), con protesi vascolare	37.12.09 ↔ Pericardiotomia, altra
36.1B.21 ↔ Sestuplo e ulteriore bypass (aorto)coronarico, mini-invasivo, con arteria autologa, arteria radiale	37.12.11 ↔ Pericardiotomia, chirurgica a cielo aperto
36.1B.22 ↔ Sestuplo e ulteriore bypass (aorto)coronarico, mini-invasivo, con arteria autologa, arteria mammaria interna (arteria toracica interna)	37.12.12 ↔ Pericardiotomia, per via toracoscopica
	37.24.00 ↔ Biopsia del pericardio, NAS
	37.24.20 ↔ Biopsia a cielo aperto del pericardio
	37.24.99 ↔ Biopsia del pericardio, altro
	37.25.00 ↔ Biopsia del cuore, NAS
	37.25.20 ↔ Biopsia transvasale di endocardio, miocardio e endomiocardio
	37.25.30 ↔ Biopsia del cuore, a cielo aperto
	37.25.99 ↔ Biopsia del cuore, altro
	37.31.00 ↔ Pericardiectomia, NAS
	37.31.10 ↔ Pericardiectomia, parziale
	37.31.20 ↔ Pericardiectomia, totale
	37.31.30 ↔ Adesiolisi del pericardio
	37.31.99 ↔ Pericardiectomia, altro
	37.32 ↔ Asportazione di aneurisma del cuore
	37.33.00 ↔ Asportazione o distruzione di altra lesione o tessuto del cuore, a cielo aperto, NAS
	37.33.10 ↔ Asportazione o distruzione del sistema di conduzione del cuore, a cielo aperto, NAS
	37.33.11 ↔ Asportazione o distruzione del sistema di conduzione del cuore, a cielo aperto, misure ablative per tachiaritmia
	37.33.19 ↔ Asportazione o distruzione del sistema di conduzione del cuore, a cielo aperto, altro
	37.33.20 ↔ Asportazione di altra lesione o tessuto del cuore, a cielo aperto
	37.33.30 ↔ Distruzione di altra lesione o tessuto del cuore, a cielo aperto
	37.33.99 ↔ Asportazione o distruzione di altra lesione o tessuto del cuore, a cielo aperto, altro
	37.35 ↔ Ventricolectomia parziale
	37.41 ↔ Inserzione di sistema protetico di assistenza cardiaca attorno al cuore
	37.42.11 ↔ Sutura del pericardio (dopo lacerazione)

37.42.21 ↔	Sutura del miocardio (dopo lacerazione)	37.8A.11 ↔	Impianto di pacemaker a camera singola
37.51.00 ↔	Trapianto cardiaco, NAS	37.8A.21 ↔	Impianto di pacemaker a camera doppia, senza stimolazione antitachicardica
37.51.10 ↔	Trapianto cardiaco	37.8A.22 ↔	Impianto di pacemaker a camera doppia, con stimolazione antitachicardica
37.51.20 ↔	Ritripianto cardiaco nella stessa degenza ospedaliera	37.8A.31 ↔	Impianto di pacemaker con risincronizzazione (CRT-P)
37.51.99 ↔	Trapianto cardiaco, altro	37.8A.42 ↔	Impianto di pacemaker senza sonda, transvenoso, stimolazione a camera singola
37.52 ↔	Impianto di sistema cardiaco integrale di sostituzione	37.8A.43 ↔	Impianto di pacemaker senza sonda, transvenoso, stimolazione a camera doppia
37.53 ↔	Sostituzione o riparazione dell'unità toracale del sistema di sostituzione cardiaca	37.8B.00 ↔	Rimozione di pacemaker permanente, NAS
37.54 ↔	Sostituzione o riparazione di altre componenti impiantabili del sistema cardiaco integrale di rimpiazzo	37.8B.09 ↔	Rimozione di pacemaker permanente, altro
37.6A.11 ↔	Impianto di sistema di assistenza cardiocircolatoria, con pompa, senza funzione di scambio gassoso, extracorporeo, del ventricolo sinistro, chirurgico a cielo aperto per via toracica (toracotomia, minitoracotomia, sternotomia)	37.8B.11 ↔	Rimozione di pacemaker a camera singola
37.6A.12 ↔	Impianto di sistema di assistenza cardiocircolatoria, con pompa, senza funzione di scambio gassoso, extracorporeo, del ventricolo destro, chirurgico a cielo aperto per via toracica (toracotomia, minitoracotomia, sternotomia)	37.8B.21 ↔	Rimozione di pacemaker a camera doppia, senza stimolazione antitachicardica
37.6A.21 ↔	Impianto di sistema di assistenza cardiocircolatoria, con pompa, senza funzione di scambio gassoso, extracorporeo, biventricolare, chirurgico a cielo aperto per via toracica (toracotomia, minitoracotomia, sternotomia)	37.8B.22 ↔	Rimozione di pacemaker a camera doppia, con stimolazione antitachicardica
37.6A.35 ↔	Impianto di sistema di assistenza cardiocircolatoria, con pompa, senza funzione di scambio gassoso, intracorporeo, del ventricolo sinistro, Hospital Set, chirurgico a cielo aperto per via toracica (toracotomia, minitoracotomia, sternotomia)	37.8B.31 ↔	Rimozione di pacemaker con risincronizzazione (CRT-P)
37.6A.37 ↔	Impianto di sistema di assistenza cardiocircolatoria, con pompa, senza funzione di scambio gassoso, intracorporeo, del ventricolo destro, Hospital Set, chirurgico a cielo aperto per via toracica (toracotomia, minitoracotomia, sternotomia)	37.8B.42 ↔	Rimozione di pacemaker senza sonda, transvenoso, stimolazione a camera singola
37.6A.3A ↔	Impianto di sistema di assistenza cardiocircolatoria, con pompa, senza funzione di scambio gassoso, intracorporeo, biventricolare, Hospital Set, chirurgico a cielo aperto per via toracica (toracotomia, minitoracotomia, sternotomia)	37.8B.43 ↔	Rimozione di pacemaker senza sonda, transvenoso, stimolazione a camera doppia
37.6A.51 ↔	Impianto di sistema di assistenza cardiocircolatoria e respiratoria, con pompa, con rimozione di CO ₂ , extracorporeo, veno-venoso, percutaneo	37.8C ↔	Impianto di registratore di eventi cardiaci
37.6A.61 ↔	Impianto di sistema di assistenza cardiocircolatoria e respiratoria, con pompa, con ossigenatore (rimozione di CO ₂ inclusa), extracorporeo, veno-venoso, chirurgico a cielo aperto per via extratoracica (es. denudamento di vaso)	37.8E.00 ↔	Impianto di apparecchio di cardioversione o defibrillatore, NAS
37.6A.62 ↔	Impianto di sistema di assistenza cardiocircolatoria e respiratoria, con pompa, con ossigenatore (rimozione di CO ₂ inclusa), extracorporeo, veno-venoso, percutaneo	37.8E.11 ↔	Impianto di defibrillatore a camera singola
37.6A.71 ↔	Impianto di sistema di assistenza cardiocircolatoria e respiratoria, con pompa, con ossigenatore (rimozione di CO ₂ inclusa), extracorporeo, veno-arterioso o veno-venoarterioso, chirurgico a cielo aperto per via toracica (toracotomia, minitoracotomia, sternotomia)	37.8E.12 ↔	Impianto di defibrillatore a camera doppia
37.6A.72 ↔	Impianto di sistema di assistenza cardiocircolatoria e respiratoria, con pompa, con ossigenatore (rimozione di CO ₂ inclusa), extracorporeo, veno-arterioso o veno-venoarterioso, chirurgico a cielo aperto per via extratoracica (es. denudamento di vaso)	37.8E.21 ↔	Impianto di defibrillatore con risincronizzazione (CRT-D)
37.6A.73 ↔	Impianto di sistema di assistenza cardiocircolatoria e respiratoria, con pompa, con ossigenatore (rimozione di CO ₂ inclusa), extracorporeo, veno-arterioso o veno-venoarterioso, percutaneo	37.8E.22 ↔	Impianto di defibrillatore a camera singola con sensing atriale
37.6A.81 ↔	Impianto di contropulsatore aortico (IABP), chirurgico a cielo aperto	37.8E.31 ↔	Impianto di sistema di defibrillazione sottocutaneo
37.7A.51 ↔	Impianto di barosensore	37.8E.99 ↔	Impianto di apparecchio di cardioversione o defibrillatore, altro
37.8A.09 ↔	Impianto di pacemaker permanente, altro	37.90.10 ↔	Occlusione percutanea dell'orecchietta sinistra
		37.99.21 ↔	Correzione di ventricolo destro a doppia uscita, tipo Fallot
		37.99.22 ↔	Correzione di altro ventricolo destro a doppia uscita
		37.99.23 ↔	Intervento su cuore funzionalmente/morfologicamente monoventricolare
		37.99.24 ↔	Correzione di cuore triatriato
		37.99.25 ↔	Correzione di sindrome da atresia della valvola polmonare
		37.99.30 ↔	Legatura di orecchietta cardiaca
		37.9A.11 ↔	Impianto o sostituzione di sistema di modulazione della contrattilità cardiaca (CCM)
		37.9A.12 ↔	Rimozione o revisione di sistema di modulazione della contrattilità cardiaca (CCM)
		37.9A.99 ↔	Impianto di un sistema di stimolazione miocardica, altro
		37.9B.11 ↔	Rimozione di impianti dal cuore, mediante sternotomia completa
		37.9B.12 ↔	Rimozione di impianti dal cuore, mediante toracotomia mini-invasiva (sternotomia parziale superiore, toracotomia laterale)
		38.06.11 ↔	Incisione del tronco celiaco
		38.07.11 ↔	Incisione della vena cava inferiore
		38.11 ↔	Enderarteriectomia dei vasi intracranici
		38.12 ↔	Enderarteriectomia di altri vasi del capo e del collo
		38.13 ↔	Enderarteriectomia di vasi dell'arto superiore
		38.14.10 ↔	Enderarteriectomia dell'aorta ascendente e dell'arco aortico
		38.14.20 ↔	Enderarteriectomia dell'aorta discendente
		38.14.30 ↔	Enderarteriectomia dell'aorta addominale
		38.14.99 ↔	Enderarteriectomia dell'aorta, altro
		38.15.10 ↔	Enderarteriectomia dell'arteria succlavia
		38.15.20 ↔	Enderarteriectomia del tronco brachiocefalico
		38.15.30 ↔	Enderarteriectomia dell'arteria polmonare

38.15.40 ↔	Enderteriectomia della vena polmonare	38.36.16 ↔	Resezione dell'arteria mesenterica
38.15.99 ↔	Enderteriectomia di altri vasi toracici, altro	38.36.17 ↔	Resezione dell'arteria iliaca con anastomosi
38.16.09 ↔	Enderteriectomia e endoflebectomia dei vasi addominali, altro	38.36.19 ↔	Resezione di arterie viscerali con anastomosi, altro
38.16.11 ↔	Enderteriectomia del tronco celiaco	38.36.99 ↔	Resezione di arterie addominali con anastomosi, altro
38.16.12 ↔	Enderteriectomia dell'arteria gastrica	38.37.00 ↔	Resezione di vene addominali con anastomosi, NAS
38.16.13 ↔	Enderteriectomia dell'arteria epatica	38.37.10 ↔	Resezione di vene addominali profonde con anastomosi, NAS
38.16.14 ↔	Enderteriectomia dell'arteria splenica	38.37.11 ↔	Resezione della vena cava inferiore con anastomosi
38.16.15 ↔	Enderteriectomia dell'arteria renale	38.37.12 ↔	Resezione della vena iliaca con anastomosi
38.16.16 ↔	Enderteriectomia dell'arteria mesenterica	38.37.19 ↔	Resezione di vene addominali profonde con anastomosi, altro
38.16.17 ↔	Enderteriectomia dell'arteria lombare	38.37.99 ↔	Resezione di vene addominali con anastomosi, altro
38.16.18 ↔	Enderteriectomia dell'arteria iliaca	38.38.00 ↔	Resezione di arterie dell'arto inferiore con anastomosi, NAS
38.16.21 ↔	Endoflebectomia alla vena iliaca	38.38.10 ↔	Resezione dell'arteria femorale (comune) (superficiale) con anastomosi
38.18.09 ↔	Enderteriectomia e endoflebectomia dei vasi dell'arto inferiore, altro	38.38.11 ↔	Resezione dell'arteria femorale profonda con anastomosi
38.18.10 ↔	Enderteriectomia dell'arteria femorale (comune) (superficiale)	38.38.12 ↔	Resezione dell'arteria poplitea con anastomosi
38.18.11 ↔	Enderteriectomia dell'arteria femorale profonda	38.38.99 ↔	Resezione di arterie dell'arto inferiore con anastomosi, altro
38.18.12 ↔	Enderteriectomia dell'arteria poplitea	38.39.00 ↔	Resezione di vene dell'arto inferiore con anastomosi, NAS
38.18.21 ↔	Endoflebectomia alla vena femorale	38.39.10 ↔	Resezione di vene dell'arto inferiore con anastomosi, vene profonde
38.31 ↔	Resezione di vasi intracranici con anastomosi	38.39.99 ↔	Resezione di vene dell'arto inferiore con anastomosi, altro
38.32.10 ↔	Resezione di arterie extracraniche del capo e del collo con anastomosi	38.41 ↔	Resezione di vasi intracranici con sostituzione
38.32.21 ↔	Resezione della vena giugulare con anastomosi	38.42 ↔	Resezione di altri vasi del capo e collo con sostituzione
38.32.22 ↔	Resezione di vene extracraniche superficiali del capo e del collo con anastomosi	38.43.10 ↔	Resezione di arterie dell'arto superiore con sostituzione, NAS
38.32.99 ↔	Resezione di altri vasi del capo e del collo con anastomosi, altro	38.43.11 ↔	Resezione dell'arteria ascellare con sostituzione
38.33.00 ↔	Resezione di vasi dell'arto superiore, NAS	38.43.20 ↔	Resezione di vene dell'arto superiore con sostituzione, NAS
38.33.10 ↔	Resezione di arterie dell'arto superiore con anastomosi, NAS	38.43.21 ↔	Resezione della vena ascellare con sostituzione
38.33.11 ↔	Resezione di arterie del braccio con anastomosi	38.43.28 ↔	Resezione di altre vene profonde dell'arto superiore con sostituzione
38.33.12 ↔	Resezione dell'arteria ulnare con anastomosi	38.43.29 ↔	Resezione di vene dell'arto superiore con sostituzione, altro
38.33.13 ↔	Resezione di altre arterie dell'avambraccio con anastomosi	38.43.99 ↔	Resezione di vasi dell'arto superiore con sostituzione, altro
38.33.14 ↔	Resezione di arterie della mano con anastomosi	38.44.00 ↔	Resezione dell'aorta addominale con sostituzione, NAS
38.33.20 ↔	Resezione di vene dell'arto superiore con anastomosi, NAS	38.44.10 ↔	Resezione dell'aorta addominale con sostituzione, soprarenale
38.33.21 ↔	Resezione della vena ascellare con anastomosi	38.44.11 ↔	Resezione dell'aorta addominale con sostituzione, infrarenale
38.33.22 ↔	Resezione di altre vene profonde dell'arto superiore con anastomosi	38.44.12 ↔	Resezione dell'aorta addominale con sostituzione, iuxtarenale
38.33.23 ↔	Resezione di vene superficiali dell'arto superiore con anastomosi	38.44.99 ↔	Resezione dell'aorta addominale con sostituzione, altro
38.33.99 ↔	Resezione di vasi dell'arto superiore, altro	38.45.00 ↔	Resezione di vasi toracici con sostituzione, NAS
38.34.00 ↔	Resezione dell'aorta con anastomosi, NAS	38.45.10 ↔	Resezione dell'aorta toracica con sostituzione, NAS
38.34.10 ↔	Resezione dell'aorta ascendente e dell'arco aortico con anastomosi	38.45.12 ↔	Resezione dell'aorta toracica con sostituzione
38.34.20 ↔	Resezione dell'aorta discendente con anastomosi	38.45.13 ↔	Resezione dell'aorta toracoaddominale con sostituzione
38.34.30 ↔	Resezione dell'aorta addominale con anastomosi	38.45.14 ↔	Resezione dell'aorta toracica con sostituzione con protesi ibrida
38.34.99 ↔	Resezione dell'aorta con anastomosi, altro	38.45.15 ↔	Resezione dell'aorta ascendente con sostituzione
38.35.00 ↔	Resezione di vasi toracici con anastomosi, NAS	38.45.16 ↔	Resezione dell'arco aortico con sostituzione
38.35.10 ↔	Resezione di arterie toraciche con anastomosi, NAS	38.45.17 ↔	Resezione dell'aorta ascendente nonché dell'arco aortico con sostituzione
38.35.11 ↔	Resezione dell'arteria succlavia con anastomosi	38.45.19 ↔	Resezione dell'aorta toracica con sostituzione, altro
38.35.12 ↔	Resezione del tronco brachiocefalico con anastomosi	38.45.20 ↔	Resezione di altre arterie toraciche con sostituzione, NAS
38.35.13 ↔	Resezione dell'arteria polmonare con anastomosi	38.45.21 ↔	Resezione dell'arteria polmonare con sostituzione
38.35.19 ↔	Resezione di arterie toraciche con anastomosi, altro	38.45.22 ↔	Resezione del tronco brachiocefalico con sostituzione
38.35.20 ↔	Resezione di vene toraciche con anastomosi, NAS	38.45.29 ↔	Resezione di altre arterie toraciche con sostituzione
38.35.21 ↔	Resezione della vena polmonare con anastomosi		
38.35.22 ↔	Resezione della vena succlavia con anastomosi		
38.35.23 ↔	Resezione della vena cava superiore con anastomosi		
38.35.28 ↔	Resezione di vene toraciche e altre vene profonde con anastomosi		
38.35.29 ↔	Resezione di vene toraciche con anastomosi, altro		
38.35.99 ↔	Resezione di vasi toracici con anastomosi, altro		
38.36.00 ↔	Resezione di arterie addominali con anastomosi, NAS		
38.36.10 ↔	Resezione di arterie viscerali con anastomosi, NAS		
38.36.11 ↔	Resezione del tronco celiaco con anastomosi		
38.36.12 ↔	Resezione dell'arteria gastrica con anastomosi		
38.36.13 ↔	Resezione dell'arteria epatica con anastomosi		
38.36.14 ↔	Resezione dell'arteria splenica con anastomosi		
38.36.15 ↔	Resezione dell'arteria renale con anastomosi		

38.45.30 ↔	Resezione di vene toraciche con sostituzione, NAS	39.0X.00 ↔	Shunt arterioso sistemico-polmonare, NAS
38.45.31 ↔	Resezione della vena cava superiore con sostituzione	39.0X.10 ↔	Anastomosi succlavia-polmonare (Blalock-Taussig)
38.45.38 ↔	Resezione di altre vene toraciche profonde con sostituzione	39.0X.11 ↔	Anastomosi aorta-polmonare destra (Waterston-Cooley)
38.45.39 ↔	Resezione di vene toraciche con sostituzione, altro	39.0X.12 ↔	Anastomosi aorta discendente-polmonare sinistra (Potts-Smith)
38.45.99 ↔	Resezione di vasi toracici con sostituzione, altro	39.0X.13 ↔	Anastomosi polmonare sinistra-polmonare destra
38.46 ↔	Resezione di arterie addominali con sostituzione	39.0X.20 ↔	Shunt protesico polmonare-aorta, centrale
38.47.00 ↔	Resezione di vene addominali con sostituzione, NAS	39.0X.21 ↔	Shunt protesico polmonare-aorta, periferico
38.47.10 ↔	Resezione di vene addominali profonde con sostituzione, NAS	39.0X.23 ↔	Banding dell'arteria polmonare
38.47.11 ↔	Resezione della vena cava inferiore con sostituzione	39.0X.24 ↔	Shunt arterioso sistemico-polmonare, intervento di Damus-Kay-Stansel
38.47.12 ↔	Resezione della vena iliaca con sostituzione	39.0X.99 ↔	Shunt arterioso sistemico-polmonare, altro
38.47.19 ↔	Resezione di vene addominali profonde con sostituzione, altro	39.10 ↔	Shunt venoso intraaddominale, NAS
38.47.99 ↔	Resezione di vene addominali con sostituzione, altro	39.11.00 ↔	Confezione e revisione di shunt portosistemico, TIPS, NAS
38.48.00 ↔	Resezione di arterie dell'arto inferiore con sostituzione, NAS	39.11.11 ↔	Confezione di shunt portosistemico, impiego di angioplastica percutanea (con palloncino)
38.48.10 ↔	Resezione dell'arteria femorale (comune) (superficiale) con sostituzione	39.11.12 ↔	Confezione di shunt portosistemico, trombolisi e trombectomia percutanea
38.48.11 ↔	Resezione dell'arteria femorale profonda con sostituzione	39.11.13 ↔	Confezione di shunt portosistemico, impiego di stent
38.48.12 ↔	Resezione dell'arteria poplitea con sostituzione	39.11.21 ↔	Revisione di shunt portosistemico, occlusione percutanea
38.48.13 ↔	Resezione di arterie della gamba con sostituzione	39.11.22 ↔	Revisione di shunt portosistemico, posa di stent
38.48.99 ↔	Resezione di arterie dell'arto inferiore con sostituzione, altro	39.11.23 ↔	Revisione di shunt portosistemico, impiego di trombolisi e trombectomia percutanea
38.49.00 ↔	Resezione di vene dell'arto inferiore con sostituzione, NAS	39.11.24 ↔	Revisione di shunt portosistemico, riduzione percutanea di shunt portosistemico esistente
38.49.10 ↔	Resezione di vene profonde dell'arto inferiore con sostituzione	39.11.99 ↔	Confezione e revisione di shunt portosistemico, TIPS, altro
38.49.99 ↔	Resezione di vene dell'arto inferiore con sostituzione, altro	39.19 ↔	Shunt venoso intraaddominale, altro
38.7X.11 ↔	Inserzione di filtri antiemboli nella vena cava, chirurgica a cielo aperto	39.21.00 ↔	Anastomosi vena cava-arteria polmonare, NAS
38.7X.12 ↔	Rimozione di filtri antiemboli dalla vena cava, chirurgica a cielo aperto	39.21.10 ↔	Intervento di Glenn su cuore funzionalmente/morfologicamente monoventricolare
38.7X.13 ↔	Legatura o plicatura della vena cava, chirurgica a cielo aperto	39.21.99 ↔	Anastomosi vena cava-arteria polmonare, altro
38.7X.19 ↔	Interruzione della vena cava, chirurgica a cielo aperto, altro	39.22.11 ↔	Bypass: carotide-carotide
38.84.00 ↔	Altra occlusione chirurgica dell'aorta, NAS	39.22.12 ↔	Bypass: carotide-vertebrale
38.84.10 ↔	Altra occlusione chirurgica dell'aorta toracica	39.22.13 ↔	Bypass: carotide-succlavia
38.84.20 ↔	Altra occlusione chirurgica dell'aorta addominale	39.22.14 ↔	Bypass: carotide-aorta
38.84.99 ↔	Altra occlusione chirurgica dell'aorta, altro	39.22.19 ↔	Bypass carotideo, altro
38.85.11 ↔	Altra occlusione chirurgica dell'arteria succlavia	39.22.21 ↔	Bypass: succlavia all'aorta
38.85.12 ↔	Altra occlusione chirurgica dell'arteria polmonare	39.22.29 ↔	Bypass dell'arteria succlavia, altro
38.85.13 ↔	Altra occlusione chirurgica del tronco brachiocefalico	39.22.99 ↔	Bypass aorto-succlavio-carotideo, altro
38.85.21 ↔	Altra occlusione chirurgica della vena cava superiore	39.23 ↔	Altro shunt o bypass vascolare intratoracico
38.85.22 ↔	Altra occlusione chirurgica della vena polmonare	39.24 ↔	Bypass aorto-renale
38.85.23 ↔	Altra occlusione chirurgica della vena succlavia	39.25.00 ↔	Bypass aorto-iliaco-femorale, NAS
38.86.00 ↔	Altra occlusione chirurgica di arterie addominali, NAS	39.25.10 ↔	Bypass aorto-iliaco-femorale, aortico, NAS
38.86.10 ↔	Altra occlusione chirurgica di arterie viscerali, NAS	39.25.11 ↔	Bypass aorto-iliaco
38.86.11 ↔	Altra occlusione chirurgica del tronco celiaco	39.25.12 ↔	Bypass aorto-femorale
38.86.12 ↔	Altra occlusione chirurgica dell'arteria gastrica	39.25.13 ↔	Bypass aorto-popliteo
38.86.13 ↔	Altra occlusione chirurgica dell'arteria epatica	39.25.14 ↔	Bypass aorto-cruale
38.86.14 ↔	Altra occlusione chirurgica dell'arteria splenica	39.25.19 ↔	Bypass aorto-iliaco-femorale, aortico, altro
38.86.15 ↔	Altra occlusione chirurgica dell'arteria renale	39.25.20 ↔	Bypass ilio-femorale, NAS
38.86.16 ↔	Altra occlusione chirurgica dell'arteria mesenterica	39.25.21 ↔	Bypass ilio-iliaco
38.86.17 ↔	Altra occlusione chirurgica dell'arteria iliaca	39.25.22 ↔	Bypass ilio-femorale
38.86.19 ↔	Altra occlusione chirurgica di arterie viscerali, altro	39.25.23 ↔	Bypass ilio-popliteo
38.86.99 ↔	Altra occlusione chirurgica di arterie addominali, altro	39.25.24 ↔	Bypass ilio-cruale
38.87.00 ↔	Altra occlusione chirurgica di vene addominali, NAS	39.25.29 ↔	Bypass ilio-femorale, altro
38.87.10 ↔	Altra occlusione chirurgica di vene addominali profonde, NAS	39.25.30 ↔	Bypass otturatorio (extraanatomico)
38.87.11 ↔	Altra occlusione chirurgica della vena cava inferiore	39.25.99 ↔	Bypass aorto-iliaco-femorale, altro
38.87.12 ↔	Altra occlusione chirurgica della vena iliaca comune e iliaca interna	39.26.00 ↔	Altri shunt o bypass vascolari intraaddominali, NAS
38.87.19 ↔	Altra occlusione chirurgica di vene addominali profonde, altro	39.26.10 ↔	Altri shunt o bypass vascolari intraaddominali, arterie viscerali
38.87.99 ↔	Altra occlusione chirurgica di vene addominali, altro	39.26.11 ↔	Altri shunt o bypass vascolari intraaddominali, aorta
		39.26.12 ↔	Altri shunt o bypass vascolari intraaddominali, arteria renale
		39.26.19 ↔	Altri shunt o bypass vascolari intraaddominali, altre arterie viscerali
		39.26.99 ↔	Altri shunt o bypass vascolari intraaddominali, altro
		39.28 ↔	Bypass vascolare extracranico-intracranico (EC-IC)

39.29.00 ↔	Altri shunt o bypass vascolari (periferici), NAS	39.57.33 ↔	Riparazione della vena cava superiore con patch sintetico
39.29.10 ↔	Shunt o bypass vascolari di arterie dell'arto inferiore, NAS	39.57.39 ↔	Riparazione di vaso toracico con patch sintetico, altro
39.29.11 ↔	Shunt o bypass vascolari femoro-femorale	39.57.40 ↔	Riparazione di arterie addominali con patch sintetico, NAS
39.29.12 ↔	Shunt o bypass vascolari femoro-popliteo	39.57.41 ↔	Riparazione dell'aorta addominale con patch sintetico
39.29.13 ↔	Shunt o bypass vascolari femoro-crurale	39.57.42 ↔	Riparazione del tronco celiaco con patch sintetico
39.29.14 ↔	Shunt o bypass vascolari femoro-pedidio	39.57.43 ↔	Riparazione dell'arteria gastrica con patch sintetico
39.29.15 ↔	Shunt o bypass vascolari popliteo-crurale e popliteo-pedidio	39.57.44 ↔	Riparazione dell'arteria epatica con patch sintetico
39.29.16 ↔	Shunt o bypass vascolari di arterie della gamba e del piede	39.57.45 ↔	Riparazione dell'arteria splenica con patch sintetico
39.29.19 ↔	Shunt o bypass vascolari di arterie dell'arto inferiore, altro	39.57.46 ↔	Riparazione dell'arteria renale con patch sintetico
39.29.20 ↔	Shunt o bypass vascolari di arterie dell'arto superiore	39.57.47 ↔	Riparazione dell'arteria mesenterica con patch sintetico
39.29.30 ↔	Altri shunt o bypass vascolari (periferici), extraanatomici, NAS	39.57.48 ↔	Riparazione dell'arteria iliaca con patch sintetico
39.29.31 ↔	Shunt o bypass vascolare succlavia-femorale	39.57.49 ↔	Riparazione di arterie addominali con patch sintetico, altro
39.29.32 ↔	Shunt o bypass vascolare axillo-femorale	39.57.50 ↔	Riparazione di vene addominali con patch sintetico, NAS
39.29.33 ↔	Bypass crossover femoro-femorale	39.57.51 ↔	Riparazione della vena cava inferiore con patch sintetico
39.29.39 ↔	Altri shunt o bypass vascolari (periferici), extraanatomici, altro	39.57.52 ↔	Riparazione della vena iliaca con patch sintetico
39.29.40 ↔	Shunt o bypass vascolari di vene	39.57.59 ↔	Riparazione di vene addominali con patch sintetico, altro
39.29.80 ↔	Shunt temporaneo intraoperatorio, NAS	39.57.60 ↔	Riparazione di vasi dell'arto inferiore con patch sintetico, NAS
39.29.81 ↔	Shunt temporaneo intraoperatorio, arterio-arterioso	39.57.61 ↔	Riparazione di arterie dell'arto inferiore con patch sintetico
39.29.82 ↔	Shunt temporaneo intraoperatorio, arteriovenoso	39.57.62 ↔	Riparazione della vena femorale e vena poplitea con patch sintetico
39.29.89 ↔	Shunt temporaneo intraoperatorio, altro	39.57.63 ↔	Riparazione di altre vene profonde dell'arto inferiore con patch sintetico
39.29.99 ↔	Altri shunt o bypass vascolari (periferici), altro	39.57.64 ↔	Riparazione di vene superficiali della coscia con patch sintetico
39.2A ↔	Bypass vascolare intracranico-intracranico	39.57.69 ↔	Riparazione di vasi dell'arto inferiore con patch sintetico, altro
39.49.30 ↔	Sostituzione di condotto cardiaco	39.57.99 ↔	Riparazione di vaso sanguigno con patch sintetico, altro
39.51.00 ↔	Clipping di aneurismi, NAS	39.66 ↔	Bypass cardiopolmonare percutaneo
39.51.11 ↔	Clipping di aneurismi intracranici	39.71.00 ↔	Impianto endovascolare di stent graft (protesi stent) nell'aorta addominale, NAS
39.51.99 ↔	Clipping di aneurismi, altro	39.71.09 ↔	Impianto endovascolare di stent graft (protesi stent) nell'aorta addominale, altro
39.52.11 ↔	Altra riparazione di aneurismi di vasi intracranici	39.71.21 ↔	Impianto endovascolare di stent graft (protesi stent) nell'aorta addominale, senza apertura
39.52.19 ↔	Altra riparazione di aneurismi di vasi del capo e del collo, altro	39.71.22 ↔	Impianto endovascolare di stent graft (protesi stent) nell'aorta addominale, con 1 apertura
39.52.20 ↔	Altra riparazione di aneurismi dell'aorta, NAS	39.71.23 ↔	Impianto endovascolare di stent graft (protesi stent) nell'aorta addominale, con 2 aperture
39.52.21 ↔	Altra riparazione chirurgica a cielo aperto di aneurismi dell'aorta ascendente, dell'arco aortico e dell'aorta toracica	39.71.24 ↔	Impianto endovascolare di stent graft (protesi stent) nell'aorta addominale, con 3 aperture
39.52.22 ↔	Altra riparazione chirurgica a cielo aperto di aneurismi dell'aorta addominale	39.71.25 ↔	Impianto endovascolare di stent graft (protesi stent) nell'aorta addominale, con 4 e più aperture
39.52.29 ↔	Altra riparazione di aneurismi dell'aorta, altro	39.71.31 ↔	Impianto endovascolare di stent graft (protesi stent) nell'aorta addominale, con rivascularizzazione di branche tramite la tecnica con protesi in parallelo
39.53 ↔	Riparazione di fistola arteriovenosa	39.71.32 ↔	Impianto endovascolare di stent graft (protesi stent) nell'aorta addominale, con rivascularizzazione di due o più branche tramite la tecnica con protesi in parallelo
39.54.10 ↔	Intervento di dissezione dell'aorta (re-entry), aorta toracica	39.73.00 ↔	Impianto endovascolare di stent graft (protesi stent) nell'aorta toracica e toracoaddominale, NAS
39.54.20 ↔	Intervento di dissezione dell'aorta (re-entry), aorta addominale	39.73.09 ↔	Impianto endovascolare di stent graft (protesi stent) nell'aorta toracica e toracoaddominale, altro
39.55 ↔	Reimpianto di vaso renale aberrante	39.73.31 ↔	Impianto endovascolare di stent grafts (protesi stent) nell'aorta toracica, senza apertura
39.57.00 ↔	Riparazione di vaso sanguigno con patch sintetico, NAS	39.73.32 ↔	Impianto endovascolare di stent grafts (protesi stent) nell'aorta toracica, con 1 apertura
39.57.11 ↔	Riparazione di vasi intracranici con patch sintetico	39.73.33 ↔	Impianto endovascolare di stent grafts (protesi stent) nell'aorta toracica, con 2 aperture
39.57.12 ↔	Riparazione di arterie extracraniche del capo e del collo con patch sintetico		
39.57.13 ↔	Riparazione della vena giugulare con patch sintetico		
39.57.19 ↔	Riparazione di vaso sanguigno del capo e del collo con patch sintetico, altro		
39.57.20 ↔	Riparazione di vasi dell'arto superiore con patch sintetico, NAS		
39.57.21 ↔	Riparazione di arterie dell'arto superiore con patch sintetico		
39.57.22 ↔	Riparazione della vena succlavia, vena ascellare e vena brachiocefalica con patch sintetico		
39.57.23 ↔	Riparazione di altre vene profonde dell'arto superiore con patch sintetico		
39.57.29 ↔	Riparazione di vasi dell'arto superiore con patch sintetico, altro		
39.57.30 ↔	Riparazione di vaso toracico con patch sintetico, NAS		
39.57.31 ↔	Riparazione dell'aorta toracica con patch sintetico		
39.57.32 ↔	Riparazione della vena polmonare con patch sintetico		

39.73.34 ↔	Impianto endovascolare di stent grafts (protesi stent) nell'aorta toracica, con 3 aperture	39.79.34 ↔	Embolizzazione selettiva con liquidi embolizzanti di vasi toracici
39.73.35 ↔	Impianto endovascolare di stent grafts (protesi stent) nell'aorta toracica, con 4 e più aperture	39.79.35 ↔	Embolizzazione selettiva con liquidi embolizzanti di vasi viscerali
39.73.36 ↔	Impianto endovascolare di stent grafts (protesi stent) nell'aorta toracica, con rivascularizzazione di branca tramite la tecnica con protesi in parallelo	39.79.36 ↔	Embolizzazione selettiva con liquidi embolizzanti di vasi addominali
39.73.37 ↔	Impianto endovascolare di stent grafts (protesi stent) nell'aorta toracica, con rivascularizzazione di 2 e più branche tramite la tecnica con protesi in parallelo	39.79.38 ↔	Embolizzazione selettiva con liquidi embolizzanti di vasi spinali
39.73.41 ↔	Impianto endovascolare di stent grafts (protesi stent) nell'aorta toracoaddominale, senza apertura	39.79.40 ↔	Embolizzazione selettiva con palloncini staccabili di altri vasi, NAS
39.73.42 ↔	Impianto endovascolare di stent grafts (protesi stent) nell'aorta toracoaddominale, con 1 apertura	39.79.41 ↔	Embolizzazione selettiva con palloncini staccabili di vasi dell'arto superiore
39.73.43 ↔	Impianto endovascolare di stent grafts (protesi stent) nell'aorta toracoaddominale, con 2 aperture	39.79.42 ↔	Embolizzazione selettiva con palloncini staccabili dell'aorta
39.73.44 ↔	Impianto endovascolare di stent grafts (protesi stent) nell'aorta toracoaddominale, con 3 aperture	39.79.44 ↔	Embolizzazione selettiva con palloncini staccabili di vasi toracici
39.73.45 ↔	Impianto endovascolare di stent grafts (protesi stent) nell'aorta toracoaddominale, con 4 e più aperture	39.79.45 ↔	Embolizzazione selettiva con palloncini staccabili di vasi viscerali
39.73.46 ↔	Impianto endovascolare di stent grafts (protesi stent) nell'aorta toracoaddominale, con rivascularizzazione di branca tramite la tecnica con protesi in parallelo	39.79.46 ↔	Embolizzazione selettiva con palloncini staccabili di vasi addominali
39.73.47 ↔	Impianto endovascolare di stent grafts (protesi stent) nell'aorta toracoaddominale, con rivascularizzazione di 2 e più branche tramite la tecnica con protesi in parallelo	39.79.47 ↔	Embolizzazione selettiva con palloncini staccabili di vasi spinali
39.77.00 ↔	Intervento percutaneo transluminale endovascolare su vaso(i) intracranico(i), NAS	39.79.48 ↔	Embolizzazione selettiva con palloncini staccabili di vasi dell'arto inferiore
39.77.09 ↔	Intervento endovascolare percutaneo transluminale su vaso(i) intracranico(i), altro	39.79.49 ↔	Embolizzazione selettiva con palloncini staccabili di altri vasi, altro
39.77.10 ↔	Angioplastica percutanea di vaso(i) intracranico(i) con palloncino	39.79.50 ↔	Embolizzazione selettiva con filtri di altri vasi, NAS
39.77.20 ↔	Angioplastica percutanea di vaso(i) intracranico(i) con lama	39.79.51 ↔	Embolizzazione selettiva con filtri di vasi dell'arto superiore
39.77.30 ↔	Angioplastica percutanea di vaso(i) intracranico(i) con laser	39.79.52 ↔	Embolizzazione selettiva con filtri dell'aorta
39.77.40 ↔	Aterectomia percutanea di vaso(i) intracranico(i)	39.79.54 ↔	Embolizzazione selettiva con filtri di vasi toracici
39.77.50 ↔	Trombolisi percutanea selettiva di vaso(i) intracranico(i)	39.79.55 ↔	Embolizzazione selettiva con filtri di vasi viscerali
39.77.60 ↔	Trombectomia percutanea di vaso(i) intracranico(i), NAS	39.79.56 ↔	Embolizzazione selettiva con filtri di vasi addominali
39.77.61 ↔	Trombectomia percutanea rotazionale di vaso(i) intracranico(i)	39.79.57 ↔	Embolizzazione selettiva con filtri di vasi dell'arto inferiore
39.77.62 ↔	Trombectomia percutanea di vaso(i) intracranico(i) con stent	39.79.58 ↔	Embolizzazione selettiva con filtri di vasi spinali
39.77.69 ↔	Trombectomia percutanea di vaso(i) intracranico(i), altro	39.79.59 ↔	Embolizzazione selettiva con filtri di altri vasi, altro
39.77.70 ↔	Rimozione percutanea di corpo estraneo endovascolare da vaso(i) intracranico(i)	39.79.61 ↔	Embolizzazione selettiva con particelle di vasi dell'arto superiore
39.77.80 ↔	Spasmolisi percutanea transluminale endoarteriosa per vasospasmi cerebrali	39.79.62 ↔	Embolizzazione selettiva con particelle dell'aorta
39.79.21 ↔	Embolizzazione o occlusione mediante spirali dell'arto superiore	39.79.64 ↔	Embolizzazione selettiva con particelle di vasi toracici
39.79.22 ↔	Embolizzazione o occlusione mediante spirali dell'aorta	39.79.65 ↔	Embolizzazione selettiva con particelle di vasi viscerali
39.79.24 ↔	Embolizzazione o occlusione mediante spirali di vasi toracici	39.79.66 ↔	Embolizzazione selettiva con particelle di vasi addominali
39.79.25 ↔	Embolizzazione o occlusione mediante spirali di vasi viscerali	39.79.67 ↔	Embolizzazione selettiva con particelle di vasi dell'arto inferiore
39.79.26 ↔	Embolizzazione o occlusione mediante spirali di vasi addominali	39.79.68 ↔	Embolizzazione selettiva con particelle di vasi spinali
39.79.27 ↔	Embolizzazione o occlusione mediante spirali dell'arto inferiore	39.79.A0 ↔	Embolizzazione selettiva con plugs di altri vasi, NAS
39.79.28 ↔	Embolizzazione o occlusione mediante spirali di vasi spinali	39.79.A1 ↔	Embolizzazione selettiva con plugs di vasi dell'arto superiore
39.79.31 ↔	Embolizzazione selettiva con liquidi embolizzanti di vasi dell'arto superiore	39.79.A2 ↔	Embolizzazione selettiva con plugs dell'aorta
39.79.32 ↔	Embolizzazione selettiva con liquidi embolizzanti dell'aorta	39.79.A4 ↔	Embolizzazione selettiva con plugs di vasi toracici
		39.79.A5 ↔	Embolizzazione selettiva con plugs di vasi viscerali
		39.79.A6 ↔	Embolizzazione selettiva con plugs di vasi addominali
		39.79.A7 ↔	Embolizzazione selettiva con plugs di vasi dell'arto inferiore
		39.79.A8 ↔	Embolizzazione selettiva con plugs di vasi spinali
		39.79.A9 ↔	Embolizzazione selettiva con plugs di altri vasi, altro
		39.7A.00 ↔	Impianto endovascolare di stent grafts (protesi stent) in altri vasi, NAS
		39.7A.09 ↔	Impianto endovascolare di stent grafts (protesi stent) in altri vasi, altro
		39.7A.11 ↔	Impianto endovascolare, livello iliaco, 1 protesi stent, senza diramazione
		39.7A.12 ↔	Impianto endovascolare, livello iliaco, 2 protesi stent, senza diramazione
		39.7A.13 ↔	Impianto endovascolare, livello iliaco, 3 protesi stent, senza diramazione

39.7A.14 ↔	Impianto endovascolare, livello iliaco, 4 protesi stent, senza diramazione	40.41.10 ↔	Dissezione selettiva (funzionale) del collo, sopraomioidea (regione I-III)
39.7A.15 ↔	Impianto endovascolare, livello iliaco, 5 protesi stent, senza diramazione	40.41.11 ↔	Dissezione selettiva (funzionale) del collo, laterale (regione II-IV)
39.7A.16 ↔	Impianto endovascolare, livello iliaco, 6 e più protesi stent, senza diramazione	40.41.12 ↔	Dissezione selettiva (funzionale) del collo, anterolaterale (regione I-IV)
39.7A.21 ↔	Impianto endovascolare di stent grafts (protesi stent) nelle arterie del bacino, livello iliaco con diramazione	40.41.13 ↔	Dissezione selettiva (funzionale) del collo, posterolaterale (regione II-V)
39.7A.22 ↔	Impianto endovascolare di stent grafts (protesi stent) nelle arterie del bacino, con rivascularizzazione di branca tramite la tecnica con protesi in parallelo	40.41.14 ↔	Dissezione selettiva (funzionale) del collo, centrale (regione VI)
39.7A.31 ↔	Impianto endovascolare di stent grafts (protesi stent) nella vena cava	40.41.20 ↔	Dissezione radicale del collo (incl. modificata)
39.7A.32 ↔	Impianto endovascolare di stent grafts (protesi stent) nella vena porta	40.41.21 ↔	Dissezione allargata del collo
39.7A.41 ↔	Impianto endovascolare di stent grafts (protesi stent) in vasi renali	40.41.99 ↔	Dissezione radicale del collo, altro
39.8X.10 ↔	Esplorazione del glomo carotideo e di altri glomi vascolari	40.50 ↔	Asportazione radicale di linfonodi, NAS
39.8X.11 ↔	Asportazione del glomo carotideo e di altri glomi vascolari	40.51.00 ↔	Asportazione radicale dei linfonodi ascellari, NAS
39.8X.20 ↔	Impianto o sostituzione di generatore di impulsi per l'attivazione del baroriflesso	40.51.10 ↔	Asportazione radicale dei linfonodi ascellari quale intervento indipendente
39.8X.21 ↔	Revisione senza sostituzione di generatore di impulsi per l'attivazione del baroriflesso	40.51.11 ↔	Asportazione radicale dei linfonodi ascellari nel quadro di un altro intervento
39.8X.22 ↔	Rimozione di generatore di impulsi per l'attivazione del baroriflesso	40.51.99 ↔	Asportazione radicale dei linfonodi ascellari, altro
39.8X.30 ↔	Impianto o sostituzione di elettrodo(i) per l'attivazione del baroriflesso	40.52.00 ↔	Asportazione radicale dei linfonodi periaortici, NAS
39.8X.31 ↔	Revisione senza sostituzione di elettrodo(i) per l'attivazione del baroriflesso	40.52.10 ↔	Asportazione radicale dei linfonodi retroperitoneali (para-aortici, paracavali) e pelvici quale intervento indipendente
39.8X.99 ↔	Interventi sul glomo carotideo, sul seno carotideo e su altri glomi vascolari, altro	40.52.11 ↔	Asportazione radicale dei linfonodi retroperitoneali (para-aortici, paracavali) e pelvici nel quadro di un altro intervento
39.99.10 ↔	Aortopessia	40.52.99 ↔	Asportazione radicale dei linfonodi periaortici, altro
39.99.21 ↔	Interventi per anomalie congenite dell'istmo aortico (stenosi) o per arco aortico interrotto	40.53.00 ↔	Asportazione radicale dei linfonodi iliaci, NAS
39.99.22 ↔	Interventi per anomalie congenite dell'arteria o vena polmonare o per arteria lusoria	40.53.10 ↔	Asportazione radicale dei linfonodi iliaci quale intervento indipendente
39.99.23 ↔	Interventi per anomalie congenite della vena cava	40.53.11 ↔	Asportazione radicale dei linfonodi iliaci in corso di altro intervento
39.99.24 ↔	Interventi per unifocalizzazione di vasi collaterali congeniti	40.53.99 ↔	Asportazione radicale dei linfonodi iliaci, altro
39.99.30 ↔	Intervento di occlusione mediante catetere del dotto arterioso di Botallo, NAS	40.54.00 ↔	Dissezione radicale dei linfonodi inguinali, NAS
39.99.31 ↔	Intervento di occlusione mediante catetere del dotto arterioso di Botallo, con spirale (coil)	40.54.10 ↔	Dissezione radicale dei linfonodi inguinali quale intervento indipendente
39.99.32 ↔	Intervento di occlusione mediante catetere del dotto arterioso di Botallo, con Amplatzer duct occluder	40.54.11 ↔	Dissezione radicale dei linfonodi inguinali in corso di altro intervento
39.99.38 ↔	Intervento di occlusione mediante catetere del dotto arterioso di Botallo, altro	40.54.99 ↔	Dissezione radicale dei linfonodi inguinali, altro
39.B1.L1 ↔	Impianto (percutaneo) transluminale di stents senza liberazione di sostanza medicamentosa, vasi spinali	40.59.00 ↔	Asportazione radicale di altri linfonodi, NAS
39.B2.L1 ↔	Impianto (percutaneo) transluminale di stents con liberazione di sostanza medicamentosa, vasi spinali	40.59.10 ↔	Asportazione radicale di altri linfonodi quale intervento indipendente, NAS
39.B3.L1 ↔	Impianto (percutaneo) transluminale di stents ricoperti senza liberazione di sostanza medicamentosa, vasi spinali	40.59.11 ↔	Asportazione radicale di linfonodi mediastinici quale intervento indipendente
39.B4.L1 ↔	Impianto (percutaneo) transluminale di stents ricoperti con liberazione di sostanza medicamentosa, vasi spinali	40.59.12 ↔	Asportazione radicale di linfonodi peribronchiali quale intervento indipendente
39.B5.L1 ↔	Impianto (percutaneo) transluminale di stents Cheatham Platinum non ricoperti, vasi spinali	40.59.19 ↔	Asportazione radicale di altri linfonodi quale intervento indipendente, altro
39.B6.L1 ↔	Impianto (percutaneo) transluminale di stents Cheatham Platinum ricoperti, vasi spinali	40.59.20 ↔	Asportazione radicale di altri linfonodi in corso di altro intervento, NAS
39.B7.L1 ↔	Impianto (percutaneo) transluminale di stents di grande diametro non ricoperti, vasi spinali	40.59.21 ↔	Asportazione radicale di altri linfonodi mediastinici in corso di altro intervento
39.B8.L1 ↔	Impianto (percutaneo) transluminale di stents di grande diametro ricoperti, vasi spinali	40.59.22 ↔	Asportazione radicale di altri linfonodi peribronchiali in corso di altro intervento
39.BH.L1 ↔	Impianto (percutaneo) transluminale di stents per flusso laminare in caso di aneurismi, vasi spinali	40.59.29 ↔	Asportazione radicale di altri linfonodi in corso di altro intervento, altro
40.40 ↔	Dissezione del collo, NAS	40.59.99 ↔	Asportazione radicale di altri linfonodi, altro
40.41.00 ↔	Dissezione radicale del collo, NAS	40.62 ↔	Fistolizzazione del dotto toracico
		40.63 ↔	Chiusura di fistola del dotto toracico
		40.64 ↔	Legatura del dotto toracico
		41.0B.09 ↔	Trapianto di cellule staminali ematopoietiche, altro
		41.0B.11 ↔	Trapianto di cellule staminali ematopoietiche dal midollo osseo, autologo
		41.0B.12 ↔	Trapianto di cellule staminali ematopoietiche dal midollo osseo, allogenico, donatore consanguineo, HLA-identico
		41.0B.13 ↔	Trapianto di cellule staminali ematopoietiche dal midollo osseo, allogenico, donatore consanguineo, non HLA-identico

41.0B.14 ↔	Trapianto di cellule staminali ematopoietiche dal midollo osseo, allogenico, donatore non consanguineo, HLA-identico	42.58 ↔	Anastomosi esofagea intratoracica con altra interposizione
41.0B.15 ↔	Trapianto di cellule staminali ematopoietiche dal midollo osseo, allogenico, donatore non consanguineo, non HLA-identico	42.59 ↔	Anastomosi esofagea intratoracica, altro
41.0B.21 ↔	Trapianto di cellule staminali ematopoietiche dal sangue periferico, autologo	42.61 ↔	Esofago-esofagostomia presternale
41.0B.22 ↔	Trapianto di cellule staminali ematopoietiche dal sangue periferico, allogenico, donatore consanguineo, HLA-identico	42.62 ↔	Esofago-gastrostomia presternale
41.0B.23 ↔	Trapianto di cellule staminali ematopoietiche dal sangue periferico, allogenico, donatore consanguineo, non HLA-identico	42.63 ↔	Anastomosi esofagea presternale con interposizione di intestino tenue
41.0B.24 ↔	Trapianto di cellule staminali ematopoietiche dal sangue periferico, allogenico, donatore non consanguineo, HLA-identico	42.64 ↔	Altra esofagoenterostomia presternale
41.0B.25 ↔	Trapianto di cellule staminali ematopoietiche dal sangue periferico, allogenico, donatore non consanguineo, non HLA-identico	42.65 ↔	Anastomosi esofagea presternale con interposizione di colon
41.0F.13 ↔	Trapianto di cellule CAR (chimeric antigen receptor)-T	42.66 ↔	Altra esofagocolostomia presternale
41.0F.14 ↔	Trapianto di TILs (tumor infiltrating lymphocytes)	42.68 ↔	Altra anastomosi esofagea presternale con interposizione
41.2 ↔	Splenotomia	42.69 ↔	Anastomosi presternale dell'esofago, altro
41.33 ↔	Biopsia a cielo aperto della milza	42.7X.11 ↔	Esofagomiotomia, chirurgica a cielo aperto
41.41 ↔	Marsupializzazione di cisti splenica	42.7X.12 ↔	Esofagomiotomia, per via laparoscopica
41.43 ↔	Splenectomia parziale	42.7X.21 ↔	Esofagomiotomia, faringocervicale, chirurgica a cielo aperto
41.5 ↔	Splenectomia totale	42.7X.22 ↔	Esofagomiotomia, faringocervicale, per via laparoscopica
41.93 ↔	Asportazione di milza accessoria	42.7X.31 ↔	Esofagogastromotomia, chirurgica a cielo aperto
41.94 ↔	Trapianto di milza	42.7X.32 ↔	Esofagogastromotomia, per via laparoscopica
41.95.00 ↔	Interventi di riparazione e di plastica sulla milza, NAS	42.81.20 ↔	Inserzione e sostituzione di una protesi non autoespandente (sonda permanente) nell'esofago, chirurgica a cielo aperto
41.95.10 ↔	Interventi di riparazione e di plastica sulla milza, sutura	42.81.21 ↔	Inserzione e sostituzione di due protesi non autoespandenti (sonda permanente) nell'esofago, chirurgica a cielo aperto
41.95.99 ↔	Interventi di riparazione e di plastica sulla milza, altro	42.81.22 ↔	Inserzione e sostituzione di più di due protesi non autoespandenti (sonda permanente) nell'esofago, chirurgica a cielo aperto
41.99 ↔	Altri interventi sulla milza	42.81.30 ↔	Inserzione e sostituzione di una protesi non autoespandente (sonda permanente) nell'esofago, per via laparoscopica
42.11 ↔	Esofagostomia cervicale	42.81.31 ↔	Inserzione e sostituzione di due protesi non autoespandenti (sonda permanente) nell'esofago, per via laparoscopica
42.12 ↔	Esteriorizzazione di tasca esofagea	42.81.32 ↔	Inserzione e sostituzione di più di due protesi non autoespandenti (sonda permanente) nell'esofago, per via laparoscopica
42.19 ↔	Altra fistolizzazione esterna dell'esofago	42.81.50 ↔	Inserzione e sostituzione di una protesi autoespandente (sonda permanente) nell'esofago, chirurgica a cielo aperto
42.21 ↔	Esofagoscopia operatoria mediante incisione	42.81.51 ↔	Inserzione e sostituzione di due protesi autoespandenti (sonda permanente) nell'esofago, chirurgica a cielo aperto
42.25 ↔	Biopsia a cielo aperto dell'esofago	42.81.52 ↔	Inserzione e sostituzione di più di due protesi autoespandenti (sonda permanente) nell'esofago, chirurgica a cielo aperto
42.31 ↔	Asportazione locale di diverticolo esofageo	42.81.60 ↔	Inserzione e sostituzione di una protesi autoespandente (sonda permanente) nell'esofago, per via laparoscopica
42.40 ↔	Esofagectomia, NAS	42.81.61 ↔	Inserzione e sostituzione di due protesi autoespandenti (sonda permanente) nell'esofago, per via laparoscopica
42.41.00 ↔	Esofagectomia parziale, NAS	42.81.62 ↔	Inserzione e sostituzione di più di due protesi autoespandenti (sonda permanente) nell'esofago, per via laparoscopica
42.41.10 ↔	Esofagectomia parziale, senza ricostituzione della continuità	42.82 ↔	Sutura di lacerazione dell'esofago
42.41.20 ↔	Esofagectomia parziale, con ricostituzione della continuità	42.83 ↔	Chiusura di esofagostomia
42.41.99 ↔	Esofagectomia parziale, altro	42.85 ↔	Riparazione di stenosi esofagea
42.42.00 ↔	Esofagectomia totale, NAS	42.87 ↔	Altro innesto dell'esofago
42.42.10 ↔	Esofagectomia totale, senza ricostituzione della continuità	42.88.11 ↔	Rimozione di protesi dall'esofago, chirurgica a cielo aperto
42.42.20 ↔	Esofagectomia totale, con ricostituzione della continuità, transmediastinica	42.88.12 ↔	Rimozione di protesi dall'esofago, per via laparoscopica
42.42.21 ↔	Esofagectomia totale, con ricostituzione della continuità, per via toracoaddominale	42.91 ↔	Legatura di varici esofagee
42.42.29 ↔	Esofagectomia totale, con ricostituzione della continuità, per altra via	42.99.10 ↔	Transezione esofagea
42.42.99 ↔	Esofagectomia totale, altro	42.99.35 ↔	Impianto di sistema antireflusso di assistenza alla funzione dello sfintere esofageo inferiore, chirurgico a cielo aperto
42.51.00 ↔	Esofago-esofagostomia intratoracica, NAS		
42.51.10 ↔	Esofago-esofagostomia intratoracica, Ricostruzione del passaggio esofageo per atresia e riparazione di fistola tracheoesofagea congenita		
42.51.99 ↔	Esofago-esofagostomia intratoracica, altro		
42.52 ↔	Esofago-gastrostomia intratoracica		
42.53 ↔	Anastomosi esofagea intratoracica con interposizione di intestino tenue		
42.54 ↔	Altra esofago-enteranastomosi intratoracica		
42.55 ↔	Anastomosi esofagea intratoracica con interposizione di colon		
42.56 ↔	Altra esofagocolostomia intratoracica		

42.99.36 ↔	Impianto di sistema antireflusso di assistenza alla funzione dello sfintere esofageo inferiore, per via laparoscopica	43.89.51 ↔	Switch duodenale a seguito di sleeve resection (intervento secondario), per via laparoscopica
42.99.37 ↔	Impianto di sonda di sistema antireflusso di assistenza alla funzione dello sfintere esofageo inferiore, chirurgico a cielo aperto	43.89.61 ↔	Gastrectomia parziale con gastrogastrostomia
42.99.38 ↔	Impianto di sonda di sistema antireflusso di assistenza alla funzione dello sfintere esofageo inferiore, per via laparoscopica	43.91 ↔	Gastrectomia totale con interposizione intestinale
42.99.3A ↔	Rimozione di sistema antireflusso di assistenza alla funzione dello sfintere esofageo inferiore, chirurgica a cielo aperto	43.92 ↔	Esofagoduodenostomia o esofagodigiunostomia con gastrectomia totale
42.99.3B ↔	Rimozione di sistema antireflusso di assistenza alla funzione dello sfintere esofageo inferiore, per via laparoscopica	43.99.00 ↔	Altra gastrectomia totale, NAS
42.99.3C ↔	Rimozione di sonda di sistema antireflusso di assistenza alla funzione dello sfintere esofageo inferiore, chirurgica a cielo aperto	43.99.10 ↔	Asportazione di residuo gastrico dopo intervento bariatrico preliminare, chirurgica a cielo aperto
42.99.3D ↔	Rimozione di sonda di sistema antireflusso di assistenza alla funzione dello sfintere esofageo inferiore, per via laparoscopica	43.99.11 ↔	Asportazione di residuo gastrico dopo intervento bariatrico preliminare, per via laparoscopica
42.99.3E ↔	Revisione senza sostituzione di sistema antireflusso di assistenza alla funzione dello sfintere esofageo inferiore, chirurgica a cielo aperto	43.99.99 ↔	Altra gastrectomia totale, altro
42.99.3F ↔	Revisione senza sostituzione di sistema antireflusso di assistenza alla funzione dello sfintere esofageo inferiore, per via laparoscopica	44.00 ↔	Vagotomia, NAS
42.99.42 ↔	Serranodo e clipping dell'esofago, chirurgico a cielo aperto	44.01 ↔	Vagotomia troncolare
43.3 ↔	Piloromotomia	44.02 ↔	Vagotomia super selettiva
43.5 ↔	Gastrectomia parziale, con anastomosi esofagea	44.03 ↔	Altra vagotomia selettiva
43.6X.00 ↔	Gastrectomia parziale con anastomosi duodenale, NAS	44.11 ↔	Gastroscoopia transaddominale
43.6X.10 ↔	Pilorectomia con anastomosi duodenale	44.15 ↔	Biopsia dello stomaco a cielo aperto
43.6X.20 ↔	Tipo Billroth I	44.21 ↔	Dilatazione mediante incisione del piloro
43.6X.99 ↔	Gastrectomia parziale con anastomosi duodenale, altro	44.29 ↔	Piloro plastica, altro
43.70 ↔	Gastrectomia parziale con anastomosi digiunale e ileale, NAS	44.31.00 ↔	Bypass gastrico, NAS
43.71.11 ↔	Gastrectomia parziale (asportazione di 2/3) con anastomosi digiunale	44.31.09 ↔	Bypass gastrico, altro
43.71.21 ↔	Gastrectomia parziale (asportazione di 4/5) con anastomosi digiunale	44.31.11 ↔	Bypass gastrico prossimale, chirurgico a cielo aperto
43.72.11 ↔	Gastrectomia parziale (asportazione di 2/3) con anastomosi ileale	44.31.12 ↔	Bypass gastrico prossimale, per via laparoscopica
43.72.21 ↔	Gastrectomia parziale (asportazione di 4/5) con anastomosi ileale	44.31.13 ↔	Bypass gastrico prossimale dopo sleeve resection, intervento di riconversione, chirurgico a cielo aperto
43.79 ↔	Gastrectomia parziale con anastomosi digiunale e ileale, altro	44.31.14 ↔	Bypass gastrico prossimale dopo sleeve resection, intervento di riconversione, per via laparoscopica
43.81 ↔	Gastrectomia parziale con trasposizione digiunale	44.31.15 ↔	Bypass gastrico prossimale dopo bendaggio gastrico, dopo intervento bariatrico preliminare, chirurgico a cielo aperto
43.89.00 ↔	Altra gastrectomia parziale, NAS	44.31.16 ↔	Bypass gastrico prossimale dopo bendaggio gastrico, dopo intervento bariatrico preliminare, per via laparoscopica
43.89.09 ↔	Altra gastrectomia parziale, altro	44.31.21 ↔	Bypass gastrico distale, chirurgico a cielo aperto
43.89.10 ↔	Resezione segmentaria dello stomaco	44.31.22 ↔	Bypass gastrico distale, per via laparoscopica
43.89.20 ↔	Diversione biliopancreatica dello stomaco secondo Scopinaro, chirurgica a cielo aperto	44.31.31 ↔	Omega-loop gastric bypass, chirurgico a cielo aperto
43.89.21 ↔	Diversione biliopancreatica dello stomaco secondo Scopinaro, per via laparoscopica	44.31.32 ↔	Omega-loop gastric bypass, per via laparoscopica
43.89.30 ↔	Diversione biliopancreatica dello stomaco con switch duodenale [BPD-DS], chirurgica a cielo aperto	44.31.41 ↔	Bypass gastrico Roux-en-Y, chirurgico a cielo aperto
43.89.31 ↔	Diversione biliopancreatica dello stomaco con switch duodenale [BPD-DS], per via laparoscopica	44.31.42 ↔	Bypass gastrico Roux-en-Y, per via laparoscopica
43.89.40 ↔	Sleeve resection, chirurgica a cielo aperto	44.38 ↔	Gastroenterostomia laparoscopica
43.89.41 ↔	Sleeve resection, per via laparoscopica	44.39 ↔	Gastroenterostomia senza gastrectomia, altro
43.89.42 ↔	Sleeve resection dopo bendaggio gastrico, chirurgica a cielo aperto	44.40 ↔	Sutura di ulcera peptica, NAS
43.89.43 ↔	Sleeve resection dopo bendaggio gastrico, per via laparoscopica	44.41 ↔	Sutura di ulcera gastrica
43.89.44 ↔	Re-sleeve resection, chirurgica a cielo aperto	44.42 ↔	Sutura di ulcera duodenale
43.89.45 ↔	Re-sleeve resection, per via laparoscopica	44.49.10 ↔	Sclerotizzazione di varici del fondo, chirurgica a cielo aperto
43.89.50 ↔	Switch duodenale a seguito di sleeve resection (intervento secondario), chirurgico a cielo aperto	44.49.11 ↔	Sclerotizzazione di varici del fondo, per via laparoscopica
		44.49.20 ↔	Legatura di varici del fondo, chirurgica a cielo aperto
		44.49.21 ↔	Legatura di varici del fondo, per via laparoscopica
		44.49.30 ↔	Transezione del fondo
		44.5X.00 ↔	Revisione di anastomosi gastrica, NAS
		44.5X.10 ↔	Revisione di anastomosi gastrica a seguito di intervento tipo Billroth I o II
		44.5X.21 ↔	Revisione di anastomosi gastrica a seguito di bypass gastrico o con interposizione intestinale, chirurgica a cielo aperto
		44.5X.22 ↔	Revisione di anastomosi gastrica a seguito di bypass gastrico o con interposizione intestinale, per via laparoscopica
		44.5X.33 ↔	Revisione di tasca a seguito di bypass gastrico senza nuova confezione, chirurgica a cielo aperto
		44.5X.34 ↔	Revisione di tasca a seguito di bypass gastrico senza nuova confezione, per via laparoscopica
		44.5X.35 ↔	Revisione di tasca a seguito di bypass gastrico con nuova confezione, chirurgica a cielo aperto
		44.5X.36 ↔	Revisione di tasca a seguito di bypass gastrico con nuova confezione, per via laparoscopica
		44.5X.41 ↔	Revisione di diversione biliopancreatica [BPD], chirurgica a cielo aperto

44.5X.42 ↔	Revisione di diversione biliopancreatica [BPD], per via laparoscopica	44.97.00 ↔	Rimozione di dispositivo(i) riduttivo(i) gastrico(i), NAS
44.5X.43 ↔	Riconversione di diversione biliopancreatica [BPD], chirurgica a cielo aperto	44.97.11 ↔	Rimozione di anello gastrico, chirurgica a cielo aperto
44.5X.44 ↔	Riconversione di diversione biliopancreatica (BPD), per via laparoscopica	44.97.12 ↔	Rimozione di anello gastrico, per via laparoscopica
44.5X.51 ↔	Riconversione di bypass gastrico, chirurgica a cielo aperto	44.97.99 ↔	Rimozione di dispositivo(i) riduttivo(i) gastrico(i), altro
44.5X.52 ↔	Riconversione di bypass gastrico, per via laparoscopica	44.99.11 ↔	Dilatazione dello stomaco mediante dilatatori, chirurgica a cielo aperto
44.5X.99 ↔	Revisione di anastomosi gastrica, altro	44.99.12 ↔	Dilatazione dello stomaco mediante dilatatori, per via laparoscopica
44.61 ↔	Sutura di lacerazione dello stomaco	44.99.21 ↔	Serranodo e clipping dello stomaco, chirurgico a cielo aperto
44.63.00 ↔	Chiusura di altra fistola gastrica, NAS	44.99.22 ↔	Serranodo e clipping dello stomaco, per via endoscopica
44.63.11 ↔	Chiusura di altra fistola gastrica, chirurgica a cielo aperto	44.99.51 ↔	Inserzione o sostituzione di una protesi non autoespandente nello stomaco, chirurgica a cielo aperto
44.63.12 ↔	Chiusura di altra fistola gastrica, per via laparoscopica	44.99.52 ↔	Inserzione o sostituzione di una protesi non autoespandente nello stomaco, per via laparoscopica
44.63.99 ↔	Chiusura di altra fistola gastrica, altro	44.99.61 ↔	Inserzione o sostituzione di una protesi autoespandente nello stomaco, chirurgica a cielo aperto
44.64 ↔	Gastropessia	44.99.62 ↔	Inserzione o sostituzione di una protesi autoespandente nello stomaco, per via laparoscopica
44.65.00 ↔	Esofagogastropastica, NAS	44.99.80 ↔	Impianto e sostituzione di pacemaker gastrico (incl. sonde)
44.65.10 ↔	Esofagogastropastica, Plastica del cardias, chirurgica a cielo aperto	44.99.81 ↔	Revisione senza sostituzione di pacemaker gastrico (incl. sonde)
44.65.20 ↔	Esofagogastropastica, (Emi)funduplicatio, chirurgica a cielo aperto	45.15 ↔	Biopsia a cielo aperto dell'intestino tenue
44.65.99 ↔	Esofagogastropastica, altro	45.26 ↔	Biopsia dell'intestino crasso a cielo aperto
44.66.00 ↔	Altri interventi per restaurare la funzione dello sfintere esofagogastrico, NAS	45.50 ↔	Isolamento di segmento intestinale, NAS
44.66.11 ↔	Plastica iatale in corso di intervento bariatrico, chirurgica a cielo aperto	45.51 ↔	Isolamento di segmento dell'intestino tenue
44.66.99 ↔	Altri interventi per restaurare la funzione dello sfintere esofagogastrico, altro	45.52 ↔	Isolamento di segmento dell'intestino crasso
44.67.00 ↔	Interventi laparoscopici per restaurare la funzione dello sfintere esofagogastrico, NAS	45.61 ↔	Resezione segmentaria multipla dell'intestino tenue
44.67.10 ↔	Interventi laparoscopici per restaurare la funzione dello sfintere esofagogastrico, Plastica del cardias, per via laparoscopica	45.62 ↔	Altra resezione parziale dell'intestino tenue
44.67.20 ↔	Interventi laparoscopici per restaurare la funzione dello sfintere esofagogastrico, (Emi)funduplicatio, per via laparoscopica	45.63.00 ↔	Rimozione totale dell'intestino tenue, NAS
44.67.99 ↔	Interventi laparoscopici per restaurare la funzione dello sfintere esofagogastrico, altro	45.63.99 ↔	Rimozione totale dell'intestino tenue, altro
44.68 ↔	Gastropastica	45.70 ↔	Asportazione parziale dell'intestino crasso, NAS
44.69 ↔	Altra riparazione dello stomaco, altro	45.72.11 ↔	Resezione ileocecale, chirurgica a cielo aperto
44.91 ↔	Legatura a cielo aperto di varici gastriche	45.72.12 ↔	Resezione ileocecale, per via laparoscopica
44.92 ↔	Manipolazione intraoperatoria dello stomaco	45.73.11 ↔	Emicolectomia destra, chirurgica a cielo aperto
44.93 ↔	Inserzione di bolla gastrica (palloncino)	45.73.12 ↔	Emicolectomia destra, per via laparoscopica
44.94 ↔	Rimozione di bolla gastrica (palloncino)	45.74.11 ↔	Resezione del colon trasverso, chirurgica a cielo aperto
44.95.00 ↔	Interventi riduttivi dello stomaco, NAS	45.74.12 ↔	Resezione del colon trasverso, per via laparoscopica
44.95.09 ↔	Interventi riduttivi dello stomaco, altro	45.75.11 ↔	Emicolectomia sinistra, chirurgica a cielo aperto
44.95.11 ↔	Posa di anello gastrico, chirurgico a cielo aperto	45.75.12 ↔	Emicolectomia sinistra, per via laparoscopica
44.95.12 ↔	Posa di anello gastrico, per via laparoscopica	45.75.21 ↔	Emicolectomia sinistra con sigmoidectomia, chirurgica a cielo aperto
44.95.21 ↔	Gastroplastica verticale, chirurgica a cielo aperto	45.75.22 ↔	Emicolectomia sinistra con sigmoidectomia, per via laparoscopica
44.95.22 ↔	Gastroplastica verticale, per via laparoscopica	45.76.00 ↔	Sigmoidectomia, NAS
44.96.00 ↔	Revisione di intervento riduttivo dello stomaco, NAS	45.76.09 ↔	Sigmoidectomia, altro
44.96.11 ↔	Riposizionamento dell'anello in seguito a posa di anello gastrico, chirurgica a cielo aperto	45.76.11 ↔	Sigmoidectomia, chirurgica a cielo aperto
44.96.12 ↔	Riposizionamento dell'anello in seguito a posa di anello gastrico, per via laparoscopica	45.76.21 ↔	Sigmoidectomia, per via laparoscopica
44.96.13 ↔	Sostituzione dell'anello in seguito a posa di anello gastrico, chirurgica a cielo aperto	45.77.11 ↔	Emicolectomia destra allargata, chirurgica a cielo aperto
44.96.14 ↔	Sostituzione dell'anello in seguito a posa di anello gastrico, per via laparoscopica	45.77.12 ↔	Emicolectomia destra allargata, per via laparoscopica
44.96.16 ↔	Riparazione di catetere in seguito a posa di anello gastrico, con intervento intraaddominale, chirurgico a cielo aperto	45.77.21 ↔	Emicolectomia sinistra allargata, chirurgica a cielo aperto
44.96.17 ↔	Riparazione di catetere in seguito a posa di anello gastrico, con intervento intraaddominale, per via laparoscopica	45.77.22 ↔	Emicolectomia sinistra allargata, per via laparoscopica
44.96.18 ↔	Sostituzione di port in seguito a posa di anello gastrico	45.78.11 ↔	Resezione segmentaria, chirurgica a cielo aperto
44.96.99 ↔	Revisione di intervento riduttivo dello stomaco, altro	45.78.12 ↔	Resezione segmentaria, per via laparoscopica
		45.78.21 ↔	Resezione segmentaria multipla, per via endoscopica
		45.78.22 ↔	Resezione segmentaria multipla, per via laparoscopica
		45.79 ↔	Asportazione parziale dell'intestino crasso, altro
		45.80 ↔	Colectomia e coloproctectomia, NAS
		45.81.11 ↔	Colectomia, chirurgica a cielo aperto
		45.81.12 ↔	Colectomia, per via laparoscopica
		45.82.11 ↔	Coloproctectomia, , chirurgica a cielo aperto
		45.82.12 ↔	Coloproctectomia, per via laparoscopica

45.89 ↔	Colectomia e coloproctectomia, altro	46.52.10 ↔	Chiusura di colostomia a doppia canna
45.90 ↔	Anastomosi intestinale, NAS	46.52.20 ↔	Chiusura di colostomia terminale
45.91 ↔	Anastomosi intestinale tenue-tenue	46.71 ↔	Sutura di lacerazione del duodeno
45.92.11 ↔	Anastomosi tenue-retto con confezione di tasca (pouch)	46.72.11 ↔	Chiusura di fistola del duodeno, chirurgica a cielo aperto
45.92.12 ↔	Anastomosi tenue-retto senza confezione di tasca (pouch)	46.72.12 ↔	Chiusura di fistola del duodeno, per via laparoscopica
45.93 ↔	Anastomosi intestinale tenue-crasso	46.73 ↔	Sutura di lacerazione dell'intestino tenue eccetto il duodeno
45.94 ↔	Anastomosi intestinale crasso-crasso	46.74.11 ↔	Chiusura di fistola dell'intestino tenue, eccetto il duodeno, chirurgica a cielo aperto
45.95.11 ↔	Anastomosi tenue-ano con confezione di tasca	46.74.12 ↔	Chiusura di fistola dell'intestino tenue, eccetto il duodeno, per via laparoscopica
45.95.12 ↔	Anastomosi tenue-ano senza confezione di tasca	46.75 ↔	Sutura di lacerazione dell'intestino crasso
45.95.21 ↔	Anastomosi crasso-ano	46.76.11 ↔	Chiusura di fistola dell'intestino crasso, chirurgica a cielo aperto
45.96 ↔	Anastomosi crasso-retto	46.76.12 ↔	Chiusura di fistola dell'intestino crasso, per via laparoscopica
45.97.11 ↔	Nuova confezione di anastomosi al piede d'ansa del tenue, chirurgica a cielo aperto	46.79.10 ↔	Sutura di altra lesione intestinale
45.97.12 ↔	Nuova confezione di anastomosi al piede d'ansa del tenue, per via laparoscopica	46.79.21 ↔	Sutura di altra lesione intestinale, chirurgica a cielo aperto
45.98.11 ↔	Revisione di anastomosi dell'intestino tenue	46.79.22 ↔	Sutura di altra lesione intestinale, per via laparoscopica
45.98.12 ↔	Revisione di anastomosi dell'intestino crasso	46.79.30 ↔	Plastica di allargamento e restringimento dell'intestino
45.98.13 ↔	Revisione di anastomosi all'ano	46.79.31 ↔	Allungamento intestinale longitudinale secondo Bianchi
45.99 ↔	Anastomosi intestinale, altro	46.79.32 ↔	Enteroplastica trasversale seriale [STEP]
46.02 ↔	Resezione di segmento esterorizzato dell'intestino tenue	46.79.39 ↔	Altro allungamento dell'intestino
46.04 ↔	Resezione di segmento esterorizzato dell'intestino crasso	46.79.40 ↔	Confezione di tasca, intestino tenue
46.12.11 ↔	Colostomia terminale, chirurgica a cielo aperto	46.79.41 ↔	Confezione di tasca, intestino crasso
46.12.12 ↔	Colostomia terminale, per via laparoscopica	46.80 ↔	Manipolazione intraaddominale dell'intestino, NAS
46.15.11 ↔	Colostomia a doppia canna, chirurgica a cielo aperto	46.81 ↔	Manipolazione intraaddominale dell'intestino tenue
46.15.12 ↔	Colostomia a doppia canna, per via laparoscopica	46.82 ↔	Manipolazione intraaddominale dell'intestino crasso
46.20 ↔	Digiunostomia e ileostomia, NAS	46.91 ↔	Miotomia del colon sigmoideo
46.25.11 ↔	Digiunostomia e ileostomia terminale, chirurgica a cielo aperto	46.92 ↔	Miotomia di altre parti del colon (escluso colon sigmoideo)
46.25.12 ↔	Digiunostomia e ileostomia terminale, per via laparoscopica	46.97.00 ↔	Trapianto intestinale, NAS
46.26.11 ↔	Digiunostomia e ileostomia a doppia canna, chirurgica a cielo aperto	46.97.10 ↔	Trapianto intestinale, Ritrapianto di intestino tenue nella stessa degenza ospedaliera
46.26.12 ↔	Digiunostomia e ileostomia a doppia canna, per via laparoscopica	46.97.99 ↔	Trapianto intestinale, altro
46.29 ↔	Digiunostomia e ileostomia, altro	47.01 ↔	Appendicectomia, per via laparoscopica
46.2A ↔	Confezione di anastomosi secondo Bishop-Koop	48.21 ↔	Proctosigmoidoscopia transaddominale
46.33 ↔	Confezione di duodenostomia	48.25 ↔	Biopsia a cielo aperto del retto
46.39 ↔	Altra enterostomia, altro	48.26 ↔	Biopsia di tessuti perirettali
46.41.11 ↔	Neoconfezione di stoma artificiale dell'intestino tenue	48.41 ↔	Resezione sottomucosa del retto (secondo Soave)
46.41.12 ↔	Asportazione della parte estroflessa di uno stoma artificiale dell'intestino tenue	48.49 ↔	Resezione del retto con pull-through, altro
46.41.20 ↔	Conversione di stoma artificiale dell'intestino tenue in stoma continente	48.50 ↔	Resezione del retto senza conservazione dello sfintere, NAS
46.42.00 ↔	Riparazione di ernia parastomale, NAS	48.51 ↔	Resezione del retto per via addominoperineale
46.42.09 ↔	Riparazione di ernia parastomale, altro	48.53 ↔	Resezione del retto per via addominosacrale, sacroperineale e perineale
46.42.11 ↔	Riparazione di ernia parastomale, chirurgica a cielo aperto, senza impianto di membrane o reti	48.59 ↔	Resezione del retto senza conservazione dello sfintere, altro
46.42.12 ↔	Riparazione di ernia parastomale, chirurgica a cielo aperto, con impianto di membrane o reti	48.65 ↔	Resezione del retto secondo Duhamel
46.42.21 ↔	Riparazione di ernia parastomale, per via laparoscopica, senza impianto di membrane o reti	48.66.00 ↔	Resezione del retto con conservazione dello sfintere, NAS
46.42.22 ↔	Riparazione di ernia parastomale, per via laparoscopica, con impianto di membrane o reti	48.66.09 ↔	Resezione del retto con conservazione dello sfintere, altro
46.43.11 ↔	Neoconfezione di colostomia	48.66.11 ↔	Resezione di anello e cilindro rettale, con anastomosi, chirurgica a cielo aperto
46.43.12 ↔	Rimozione di parte estroflessa di stoma dell'intestino crasso	48.66.12 ↔	Resezione di anello e cilindro rettale, con enterostomia e chiusura a fondo cieco, chirurgica a cielo aperto
46.43.20 ↔	Conversione di stoma dell'intestino crasso in stoma continente	48.66.13 ↔	Resezione di anello e cilindro rettale, con anastomosi, per via laparoscopica
46.51.00 ↔	Chiusura di stoma artificiale dell'intestino tenue, NAS	48.66.14 ↔	Resezione di anello e cilindro rettale, con enterostomia e chiusura a fondo cieco, per via laparoscopica
46.51.10 ↔	Chiusura di stoma a doppia canna dell'intestino tenue	48.66.15 ↔	Resezione di anello e cilindro rettale, per via transanale
46.51.20 ↔	Chiusura di stoma artificiale terminale dell'intestino tenue		
46.51.99 ↔	Chiusura di stoma artificiale dell'intestino tenue, altro		

48.66.21 ↔	Resezione anteriore del retto, con anastomosi, chirurgica a cielo aperto	50.21.11 ↔	Fenestrazione di una o più cisti epatiche, chirurgica a cielo aperto
48.66.22 ↔	Resezione anteriore del retto, con enterostomia e chiusura a fondo cieco, chirurgica a cielo aperto	50.21.12 ↔	Fenestrazione di una o più cisti epatiche, per via laparoscopica
48.66.23 ↔	Resezione anteriore del retto, con anastomosi, per via laparoscopica	50.23.11 ↔	Asportazione locale di 1-2 lesioni epatiche, di diametro inferiore a 4 cm ciascuna, chirurgica a cielo aperto
48.66.24 ↔	Resezione anteriore del retto, con enterostomia e chiusura a fondo cieco, per via laparoscopica	50.23.12 ↔	Asportazione locale di 1-2 lesioni epatiche, almeno una di diametro superiore a 4 cm, chirurgica a cielo aperto
48.66.25 ↔	Resezione anteriore del retto, per via transanale	50.23.13 ↔	Asportazione locale di 3 e più lesioni epatiche, chirurgica a cielo aperto
48.66.31 ↔	Resezione anteriore bassa del retto, con anastomosi, chirurgica a cielo aperto	50.25.11 ↔	Asportazione locale di 1-2 lesioni epatiche, di diametro inferiore a 4 cm ciascuna, per via laparoscopica
48.66.32 ↔	Resezione anteriore bassa del retto, con enterostomia e chiusura a fondo cieco, chirurgica a cielo aperto	50.25.12 ↔	Asportazione locale di 1-2 lesioni epatiche, almeno una di diametro superiore a 4 cm, per via laparoscopica
48.66.33 ↔	Resezione anteriore bassa del retto, con anastomosi, per via laparoscopica	50.25.13 ↔	Asportazione locale di 3 e più lesioni epatiche, per via laparoscopica
48.66.34 ↔	Resezione anteriore bassa del retto, con enterostomia e chiusura a fondo cieco, per via laparoscopica	50.27.11 ↔	Distruzione locale di lesione o tessuto del fegato, mediante iniezione di alcol, chirurgica a cielo aperto
48.66.35 ↔	Resezione anteriore bassa del retto, con anastomosi, per via transanale	50.27.12 ↔	Distruzione locale di lesione o tessuto del fegato, mediante termoterapia indotta da corrente ad alta frequenza, chirurgica a cielo aperto
48.69 ↔	Altra resezione del retto, altro	50.27.13 ↔	Distruzione locale di lesione o tessuto del fegato, mediante crioterapia, chirurgica a cielo aperto
48.71 ↔	Sutura di lacerazione del retto	50.27.14 ↔	Distruzione locale di lesione o tessuto del fegato, mediante laser, chirurgica a cielo aperto
48.72 ↔	Chiusura di proctostomia	50.27.15 ↔	Distruzione locale di lesione o tessuto del fegato, mediante elettroporazione irreversibile, chirurgica a cielo aperto
48.73 ↔	Chiusura di altra fistola rettale	50.27.19 ↔	Distruzione locale di lesione o tessuto del fegato, chirurgica a cielo aperto, altro
48.75.00 ↔	Proctopessia addominale, NAS	50.27.21 ↔	Distruzione locale di lesione o tessuto del fegato, mediante iniezione di alcol, per via laparoscopica
48.75.09 ↔	Proctopessia addominale, altro	50.27.22 ↔	Distruzione locale di lesione o tessuto del fegato, mediante termoterapia, per via laparoscopica
48.75.11 ↔	Proctopessia addominale, chirurgica a cielo aperto	50.27.23 ↔	Distruzione locale di lesione o tessuto del fegato, mediante crioterapia, per via laparoscopica
48.75.21 ↔	Proctopessia addominale, per via laparoscopica	50.27.24 ↔	Distruzione locale di lesione o tessuto del fegato, mediante laser, per via laparoscopica
48.76.00 ↔	Altra proctopessia, NAS	50.27.25 ↔	Distruzione locale di lesione o tessuto del fegato, mediante elettroporazione irreversibile, per via laparoscopica
48.76.10 ↔	Proctopessia mediante rettotomia posteriore	50.27.29 ↔	Distruzione locale di lesione o tessuto del fegato, per via laparoscopica, altro
48.76.11 ↔	Resezione extraanale della mucosa secondo Rehn-Delorme	50.2A.11 ↔	Resezione di cisti epatica, chirurgica a cielo aperto
48.76.99 ↔	Altra proctopessia, altro	50.2A.12 ↔	Resezione di cisti epatica, per via laparoscopica
48.93 ↔	Riparazione di fistola perirettale	50.2A.21 ↔	Bisegmentectomia sinistra, chirurgica a cielo aperto
49.51 ↔	Sfinterotomia anale laterale sinistra	50.2A.22 ↔	Bisegmentectomia sinistra, per via laparoscopica
49.52 ↔	Sfinterotomia anale posteriore	50.2A.23 ↔	Emiepatectomia sinistra, chirurgica a cielo aperto
49.59 ↔	Sfinterotomia anale, altro	50.2A.24 ↔	Emiepatectomia sinistra, per via laparoscopica
49.74 ↔	Trasposizione del muscolo gracile per incontinenza anale	50.2A.25 ↔	Emiepatectomia sinistra allargata, chirurgica a cielo aperto
49.75 ↔	Impianto o revisione di sfintere anale artificiale	50.2A.26 ↔	Emiepatectomia sinistra allargata, per via laparoscopica
49.76 ↔	Asportazione di sfintere anale artificiale	50.2A.27 ↔	Emiepatectomia destra, chirurgica a cielo aperto
49.77.11 ↔	Anoproctoplastica, chirurgica a cielo aperto	50.2A.28 ↔	Emiepatectomia destra, per via laparoscopica
49.77.12 ↔	Anoproctoplastica, per via perineale	50.2A.2A ↔	Emiepatectomia destra allargata, chirurgica a cielo aperto
49.77.13 ↔	Anoproctoplastica, per via laparoscopica	50.2A.2B ↔	Emiepatectomia destra allargata, per via laparoscopica
49.78.00 ↔	Riparazione di agenesia e atresia anorettale congenita, NAS	50.2A.2C ↔	Altra resezione di più segmenti adiacenti, chirurgica a cielo aperto
49.78.09 ↔	Riparazione di agenesia e atresia anorettale congenita, altro	50.2A.2D ↔	Altra resezione di più segmenti adiacenti, per via laparoscopica
49.78.11 ↔	Anorettoplastica anteriore, chirurgica a cielo aperto e per via perineale	50.2B.11 ↔	Transezione del fegato e legatura di rami della vena porta, ALPPS, prima fase, chirurgica a cielo aperto
49.78.12 ↔	Anorettoplastica posteriore sagittale [PSARP], chirurgica a cielo aperto e per via perineale	50.2B.12 ↔	Transezione del fegato e legatura di rami della vena porta, ALPPS, prima fase, per via laparoscopica
49.78.13 ↔	Anorettoplastica posteriore sagittale [PSARP] con chiusura di fistola con il tratto urogenitale, chirurgica a cielo aperto e per via perineale		
49.78.14 ↔	Anorettoplastica posteriore sagittale [PSARP] con correzione di malformazione della vagina, chirurgica a cielo aperto e per via perineale		
49.78.21 ↔	Pull-through addominoperineale o sacroaddominoperineale per agenesia e atresia anorettale congenita		
49.78.31 ↔	Riparazione dell'ano per agenesia e atresia anorettale congenita, per via perineale		
50.0 ↔	Epatotomia		
50.12.00 ↔	Biopsia a cielo aperto del fegato, NAS		
50.12.09 ↔	Biopsia a cielo aperto del fegato, altro		
50.12.11 ↔	Biopsia del fegato, mediante escissione, chirurgica a cielo aperto		
50.12.12 ↔	Biopsia del fegato, mediante agobiopsia, chirurgica a cielo aperto		

50.2C.11 ↔	Bisegmentectomia sinistra per trapianto da vivente, chirurgica a cielo aperto	51.49.09 ↔	Incisione del dotto cistico e dei dotti epatici per rimozione di occlusione, altro
50.2C.12 ↔	Bisegmentectomia sinistra per trapianto da vivente, per via laparoscopica	51.61 ↔	Asportazione del dotto cistico residuo
50.2C.13 ↔	Emiepatectomia sinistra per trapianto da vivente, chirurgica a cielo aperto	51.62 ↔	Asportazione dell'ampolla di Vater (con reimpianto del coledoco)
50.2C.14 ↔	Emiepatectomia sinistra per trapianto da vivente, per via laparoscopica	51.69 ↔	Asportazione di altro dotto biliare
50.2C.15 ↔	Emiepatectomia destra per trapianto da vivente, chirurgica a cielo aperto	51.91 ↔	Riparazione di lacerazione della colecisti
50.2C.16 ↔	Emiepatectomia destra per trapianto da vivente, per via laparoscopica	51.92 ↔	Chiusura di colecistostomia
50.50 ↔	Trapianto del fegato, NAS	51.93 ↔	Chiusura di altra fistola biliare
50.52 ↔	Trapianto del fegato, organo intero	51.94 ↔	Revisione di anastomosi delle vie biliari
50.53 ↔	Trapianto del fegato, fegato split	51.95.20 ↔	Rimozione di endoprotesi dal dotto biliare, chirurgica a cielo aperto
50.59 ↔	Trapianto del fegato, altro	51.95.21 ↔	Rimozione di endoprotesi dal dotto biliare, per via laparoscopica
50.62 ↔	Chiusura di lacerazione del fegato e riparazione, mediante sutura	51.9A.41 ↔	Inserzione o sostituzione di stent non autoespandenti nel dotto biliare per via laparoscopica, 1 stent
50.63 ↔	Chiusura di lacerazione del fegato e riparazione, mediante tamponamento	51.9A.42 ↔	Inserzione o sostituzione di stent non autoespandenti nel dotto biliare per via laparoscopica, 2 e più stent
50.71 ↔	Epatectomia totale su donatore vivente, chirurgica a cielo aperto	51.9A.51 ↔	Inserzione o sostituzione di stent nudi autoespandenti nel dotto biliare per via laparoscopica, 1 stent
50.99.10 ↔	Impianto e sostituzione di sistema di cateterismo permanente in arteria epatica e vena porta	51.9A.52 ↔	Inserzione o sostituzione di stent nudi autoespandenti nel dotto biliare per via laparoscopica, 2 stent
50.99.11 ↔	Rimozione di sistema di cateterismo permanente in arteria epatica e vena porta	51.9A.53 ↔	Inserzione o sostituzione di stent nudi autoespandenti nel dotto biliare per via laparoscopica, 3 stent
51.02 ↔	Colecistostomia con trequarti	51.9A.54 ↔	Inserzione o sostituzione di stent nudi autoespandenti nel dotto biliare per via laparoscopica, 4 stent
51.03 ↔	Altra colecistostomia	51.9A.55 ↔	Inserzione o sostituzione di stent nudi autoespandenti nel dotto biliare per via laparoscopica, 5 stent
51.04 ↔	Altra colecistostomia	51.9A.56 ↔	Inserzione o sostituzione di stent nudi autoespandenti nel dotto biliare per via laparoscopica, 6 e più stent
51.13 ↔	Biopsia a cielo aperto della colecisti e dei dotti biliari	51.9A.61 ↔	Inserzione o sostituzione di stent rivestiti autoespandenti nel dotto biliare per via laparoscopica, 1 stent
51.21 ↔	Altra colecistectomia parziale	51.9A.62 ↔	Inserzione o sostituzione di stent rivestiti autoespandenti nel dotto biliare per via laparoscopica, 2 stent
51.22.00 ↔	Colecistectomia, NAS	51.9A.63 ↔	Inserzione o sostituzione di stent rivestiti autoespandenti nel dotto biliare per via laparoscopica, 3 stent
51.22.10 ↔	Colecistectomia senza revisione chirurgica dei dotti biliari	51.9A.64 ↔	Inserzione o sostituzione di stent rivestiti autoespandenti nel dotto biliare per via laparoscopica, 4 stent
51.22.11 ↔	Colecistectomia con revisione chirurgica dei dotti biliari	51.9A.65 ↔	Inserzione o sostituzione di stent rivestiti autoespandenti nel dotto biliare per via laparoscopica, 5 stent
51.22.12 ↔	Colecistectomia allargata	51.9A.66 ↔	Inserzione o sostituzione di stent rivestiti autoespandenti nel dotto biliare per via laparoscopica, 6 e più stent
51.22.99 ↔	Colecistectomia, altro	51.9A.71 ↔	Inserzione o sostituzione, chirurgica a cielo aperto, di stent non autoespandenti nel dotto biliare, 1 stent
51.23 ↔	Colecistectomia laparoscopica	51.9A.72 ↔	Inserzione o sostituzione, chirurgica a cielo aperto, di stent non autoespandenti nel dotto biliare, 2 e più stent
51.24 ↔	Colecistectomia laparoscopica parziale	51.9A.81 ↔	Inserzione o sostituzione, chirurgica a cielo aperto, di stent nudi autoespandenti nel dotto biliare, 1 stent
51.31 ↔	Anastomosi fra colecisti e dotti epatici	51.9A.82 ↔	Inserzione o sostituzione, chirurgica a cielo aperto, di stent nudi autoespandenti nel dotto biliare, 2 stent
51.32 ↔	Anastomosi fra colecisti e intestino	51.9A.83 ↔	Inserzione o sostituzione, chirurgica a cielo aperto, di stent nudi autoespandenti nel dotto biliare, 3 stent
51.33 ↔	Anastomosi fra colecisti e pancreas	51.9A.84 ↔	Inserzione o sostituzione, chirurgica a cielo aperto, di stent nudi autoespandenti nel dotto biliare, 4 stent
51.34 ↔	Anastomosi fra colecisti e stomaco	51.9A.85 ↔	Inserzione o sostituzione, chirurgica a cielo aperto, di stent nudi autoespandenti nel dotto biliare, 5 stent
51.35 ↔	Altra anastomosi della colecisti		
51.36 ↔	Coledocoenterostomia		
51.37 ↔	Anastomosi fra dotto epatico e tratto gastrointestinale		
51.39 ↔	Altra anastomosi di dotti biliari		
51.41.00 ↔	Incisione del coledoco con rimozione di calcoli, NAS		
51.41.09 ↔	Incisione del coledoco con rimozione di calcoli, altro		
51.41.11 ↔	Incisione del coledoco con rimozione di calcoli, chirurgica a cielo aperto		
51.41.21 ↔	Incisione del coledoco con rimozione di calcoli, per via laparoscopica		
51.42.00 ↔	Incisione del coledoco con rimozione di altra occlusione, NAS		
51.42.09 ↔	Incisione del coledoco con rimozione di altra occlusione, altro		
51.42.11 ↔	Incisione del coledoco con rimozione di altra occlusione, chirurgica a cielo aperto		
51.42.21 ↔	Incisione del coledoco con rimozione di altra occlusione, per via laparoscopica		
51.43 ↔	Posizionamento di sonda coledocoepatica per decompressione		
51.44.00 ↔	Incisione del dotto cistico e dei dotti epatici per rimozione di calcoli, NAS		
51.44.09 ↔	Incisione del dotto cistico e dei dotti epatici per rimozione di calcoli, altro		
51.49.00 ↔	Incisione del dotto cistico e dei dotti epatici per rimozione di occlusione, NAS		

51.9A.86 ↔	Inserzione o sostituzione, chirurgica a cielo aperto, di stent nudi autoespandenti nel dotto biliare, 6 e più stent	52.95.11 ↔	Rimozione di calcoli dal dotto pancreatico, per via laparoscopica
51.9A.A1 ↔	Inserzione o sostituzione, chirurgica a cielo aperto, di stent rivestiti autoespandenti nel dotto biliare, 1 stent	52.95.20 ↔	Dilatazione del dotto pancreatico, per via laparoscopica
51.9A.A2 ↔	Inserzione o sostituzione, chirurgica a cielo aperto, di stent rivestiti autoespandenti nel dotto biliare, 2 stent	52.95.30 ↔	Inserzione di un drenaggio nel dotto pancreatico, chirurgica a cielo aperto
51.9A.A3 ↔	Inserzione o sostituzione, chirurgica a cielo aperto, di stent rivestiti autoespandenti nel dotto biliare, 3 stent	52.95.31 ↔	Inserzione di un drenaggio nel dotto pancreatico, per via laparoscopica
51.9A.A4 ↔	Inserzione o sostituzione, chirurgica a cielo aperto, di stent rivestiti autoespandenti nel dotto biliare, 4 stent	52.95.40 ↔	Altri interventi sul pancreas, Inserzione o sostituzione di uno stent (protesi) non autoespandente nel dotto pancreatico, chirurgica a cielo aperto
51.9A.A5 ↔	Inserzione o sostituzione, chirurgica a cielo aperto, di stent rivestiti autoespandenti nel dotto biliare, 5 stent	52.95.41 ↔	Inserzione o sostituzione di uno stent (protesi) non autoespandente nel dotto pancreatico, per via laparoscopica
51.9A.A6 ↔	Inserzione o sostituzione, chirurgica a cielo aperto, di stent rivestiti autoespandenti nel dotto biliare, 6 e più stent	52.95.50 ↔	Inserzione o sostituzione di uno stent (protesi) autoespandente nel dotto pancreatico, chirurgica a cielo aperto
52.01.12 ↔	Drenaggio transgastrico di cisti pancreatica, chirurgico a cielo aperto	52.95.51 ↔	Inserzione o sostituzione di uno stent (protesi) autoespandente nel dotto pancreatico, per via laparoscopica
52.01.13 ↔	Drenaggio transgastrico di cisti pancreatica, per via laparoscopica	52.95.60 ↔	Ricostruzione plastica del dotto pancreatico, per via laparoscopica
52.01.22 ↔	Drenaggio transduodenale di cisti pancreatica, chirurgico a cielo aperto	52.95.70 ↔	Ricostruzione plastica del pancreas
52.01.23 ↔	Drenaggio transduodenale di cisti pancreatica, per via laparoscopica	52.95.90 ↔	Altri interventi per via endoscopica sul pancreas
52.09.00 ↔	Altra pancreatotomia, NAS	52.96 ↔	Anastomosi del pancreas
52.09.10 ↔	Altra pancreatotomia, Incisione del pancreas	52.99.00 ↔	Altri interventi a cielo aperto sul pancreas, NAS
52.09.11 ↔	Altra pancreatotomia, Incisione del dotto pancreatico	52.99.10 ↔	Altri interventi a cielo aperto sul pancreas, Dilatazione del dotto pancreatico
52.09.99 ↔	Altra pancreatotomia, altro	52.99.20 ↔	Altri interventi a cielo aperto sul pancreas, Ricostruzione plastica del dotto pancreatico
52.12 ↔	Biopsia a cielo aperto del pancreas	52.99.99 ↔	Altri interventi a cielo aperto sul pancreas, altro
52.22.00 ↔	Altra asportazione o distruzione di lesione o di tessuto del pancreas o del dotto pancreatico, NAS	53.00 ↔	Riparazione di ernia inguinale, NAS
52.22.99 ↔	Altra asportazione o distruzione di lesione o di tessuto del pancreas o del dotto pancreatico, altro	53.06.11 ↔	Riparazione di ernia inguinale, chirurgica a cielo aperto, senza impianto di membrane o reti
52.3 ↔	Marsupializzazione di cisti pancreatica	53.06.21 ↔	Riparazione di ernia inguinale, chirurgica a cielo aperto, con impianto di membrane e reti
52.4 ↔	Drenaggio interno di cisti pancreatica	53.07.11 ↔	Riparazione di ernia inguinale, per via laparoscopica, senza impianto di membrane o reti
52.50 ↔	Pancreatectomia parziale, NAS	53.07.21 ↔	Riparazione di ernia inguinale, per via laparoscopica, con impianto di membrane e reti
52.51.10 ↔	Pancreatectomia prossimale, con conservazione del piloro	53.09 ↔	Riparazione di ernia inguinale, altro
52.51.20 ↔	Pancreatectomia prossimale, con conservazione del duodeno	53.20 ↔	Riparazione di ernia crurale, NAS
52.51.31 ↔	Resezione pancreaticoduodenale con gastrectomia parziale	53.22.11 ↔	Riparazione di ernia crurale, chirurgica a cielo aperto, senza impianto di membrane o reti
52.52.11 ↔	Pancreatectomia distale, chirurgica a cielo aperto	53.22.21 ↔	Riparazione di ernia crurale, chirurgica a cielo aperto, con impianto di membrane e reti
52.52.12 ↔	Pancreatectomia distale, per via laparoscopica	53.23.11 ↔	Riparazione di ernia crurale, per via laparoscopica, senza impianto di membrane o reti
52.54 ↔	Resezione segmentale del corpo del pancreas	53.23.21 ↔	Riparazione di ernia crurale, per via laparoscopica, con impianto di membrane e reti
52.59 ↔	Pancreatectomia parziale, altro	53.29 ↔	Riparazione di ernia crurale, altro
52.60 ↔	Pancreatectomia totale, NAS	53.42.21 ↔	Riparazione di ernia ombelicale, chirurgica a cielo aperto, con impianto di membrane e reti
52.61 ↔	Pancreatectomia totale con gastrectomia parziale	53.43.21 ↔	Riparazione di ernia ombelicale, per via laparoscopica, con impianto di membrane e reti
52.62 ↔	Pancreatectomia totale, con conservazione del piloro	53.52.11 ↔	Riparazione di altra ernia della parete addominale, senza impianto di membrane o reti, chirurgica a cielo aperto
52.63 ↔	Pancreatectomia totale, con conservazione del duodeno	53.52.21 ↔	Riparazione di altra ernia della parete addominale, senza impianto di membrane o reti, per via laparoscopica
52.69 ↔	Pancreatectomia totale, altro	53.58 ↔	Riparazione di altra ernia della parete addominale, senza impianto di membrane o reti, altro
52.82 ↔	Trapianto omologo di pancreas	53.61.00 ↔	Riparazione di ernia da incisione, con impianto di membrane o reti, NAS
52.83.00 ↔	Trapianto eterologo di pancreas, NAS	53.61.09 ↔	Riparazione di ernia da incisione, con impianto di membrane o reti, altro
52.83.10 ↔	Trapianto eterologo di pancreas, Ritrapianto di segmento pancreatico nella stessa degenza ospedaliera	53.61.11 ↔	Riparazione di ernia da incisione, con impianto di membrane o reti, chirurgica a cielo aperto
52.83.11 ↔	Trapianto eterologo di pancreas, Ritrapianto del pancreas nella stessa degenza ospedaliera		
52.83.99 ↔	Trapianto eterologo di pancreas, altro		
52.84 ↔	Autotrapianto di cellule del Langerhans		
52.85 ↔	Allotrapianto di cellule del Langerhans		
52.86 ↔	Trapianto di cellule del Langerhans, NAS		
52.95.10 ↔	Rimozione di calcoli dal dotto pancreatico, chirurgica a cielo aperto		

53.61.21 ↔	Riparazione di ernia da incisione, con impianto di membrane o reti, per via laparoscopica	54.99.31 ↔	Debulking per laparotomia
53.62.11 ↔	Riparazione di altra ernia della parete addominale, con impianto di membrane o reti, chirurgica a cielo aperto	54.99.40 ↔	Revisione di fistola cutaneooperitoneale (cateterismo permanente)
53.62.21 ↔	Riparazione di altra ernia della parete addominale, con impianto di membrane o reti, per via laparoscopica	54.99.50 ↔	Chiusura temporanea della parete addominale
53.69 ↔	Riparazione di altra ernia della parete addominale anteriore con impianto di membrane o reti, altro	54.99.81 ↔	Revisione senza sostituzione di cateteri nonché di pompa automatica, programmabile e ricaricabile per il drenaggio continuo di liquido ascitico
53.70 ↔	Riparazione di ernia diaframmatica, per via addominale, NAS	54.99.82 ↔	Rimozione di ostruzione meccanica di cateteri di una pompa automatica, programmabile e ricaricabile per il drenaggio continuo di liquido ascitico
53.71.11 ↔	Riparazione di ernia diaframmatica, per via addominale, chirurgica a cielo aperto, senza impianto di membrane e reti	54.99.84 ↔	Sostituzione dei cateteri di pompa automatica, programmabile e ricaricabile per il drenaggio continuo di liquido ascitico
53.71.21 ↔	Riparazione di ernia diaframmatica, per via addominale, chirurgica a cielo aperto, con impianto di membrane e reti	55.01.11 ↔	Nefrotomia, chirurgica a cielo aperto
53.72.11 ↔	Riparazione di ernia diaframmatica, per via laparoscopica, senza impianto di membrane e reti	55.01.12 ↔	Nefrotomia, chirurgica a cielo aperto per esplorazione
53.72.21 ↔	Riparazione di ernia diaframmatica, per via laparoscopica, con impianto di membrane e reti	55.01.13 ↔	Nefrotomia, chirurgica a cielo aperto per puntura di cisti
53.79 ↔	Riparazione di ernia diaframmatica, per via addominale, altro	55.02.11 ↔	Nefrostomia, chirurgica a cielo aperto
53.80 ↔	Riparazione di ernia diaframmatica, per via toracica e toracoaddominale, NAS	55.24 ↔	Biopsia renale a cielo aperto
53.81 ↔	Plicatura del diaframma	55.31 ↔	Marsupializzazione di lesioni renali
53.82 ↔	Riparazione di ernia parasternale	55.32 ↔	Escissione aperta di lesione o tessuto renale
53.83.11 ↔	Riparazione di ernia diaframmatica, per via toracica, chirurgica a cielo aperto, senza impianto di membrane e reti	55.34 ↔	Escissione laparoscopica di lesione o tessuto renale
53.83.21 ↔	Riparazione di ernia diaframmatica, per via toracica, chirurgica a cielo aperto, con impianto di membrane e reti	55.39.21 ↔	Altra asportazione o distruzione locale di lesione o tessuto renale, distruzione, ureterorenoscopica
53.84.11 ↔	Riparazione di ernia diaframmatica, per via toracoscopica, senza impianto di membrane e reti	55.39.22 ↔	Altra asportazione o distruzione locale di lesione o tessuto renale, distruzione, chirurgica a cielo aperto
53.84.21 ↔	Riparazione di ernia diaframmatica, per via toracoscopica, con impianto di membrane e reti	55.39.23 ↔	Altra asportazione o distruzione locale di lesione o tessuto renale, distruzione, laparoscopica
53.85.11 ↔	Riparazione di ernia diaframmatica, per via toracoaddominale, chirurgica a cielo aperto, senza impianto di membrane e reti	55.4 ↔	Nefrectomia parziale
53.85.21 ↔	Riparazione di ernia diaframmatica, per via toracoaddominale, chirurgica a cielo aperto, con impianto di membrane e reti	55.51.00 ↔	Nefroureterectomia NAC
53.89 ↔	Riparazione di ernia diaframmatica, per via toracica e toracoaddominale, altro	55.51.01 ↔	Nefroureterectomia, eccetto che per trapianto
54.11 ↔	Laparotomia esplorativa	55.51.02 ↔	Nefrectomia per trapianto, da donatore vivente
54.12.00 ↔	Riapertura di laparotomia recente, NAS	55.51.99 ↔	Nefroureterectomia, altro
54.12.10 ↔	Laparotomia di second-look	55.52 ↔	Nefrectomia di rene rimanente
54.12.11 ↔	Laparotomia per controllo di emorragia postoperatoria	55.53 ↔	Espianto di rene trapiantato o rigettato
54.12.99 ↔	Riapertura di laparotomia recente, altro	55.54 ↔	Nefrectomia bilaterale
54.13 ↔	Laparotomia con drenaggio	55.61 ↔	Autotrapianto di rene
54.19 ↔	Laparotomia, altro	55.69.00 ↔	Altro trapianto di rene, NAS
54.21.00 ↔	Laparoscopia, NAS	55.69.10 ↔	Altro trapianto di rene, allogenico
54.21.99 ↔	Laparoscopia, altro	55.69.20 ↔	Altro trapianto di rene, singenico
54.3X.10 ↔	Omfalectomia	55.69.30 ↔	Altro trapianto di rene, trapianto in blocco
54.4X.10 ↔	Asportazione di appendice epiploica	55.69.40 ↔	Altro trapianto di rene, ritrapianto di rene nella stessa degenza ospedaliera
54.4X.11 ↔	Asportazione di mesentere	55.69.99 ↔	Altro trapianto di rene, altro
54.4X.12 ↔	Asportazione di omento	55.7 ↔	Nefropessia
54.51 ↔	Lisi di aderenze peritoneali, per via laparoscopica	55.81 ↔	Sutura di lacerazione renale
54.52 ↔	Lisi di aderenze peritoneali, chirurgico a cielo aperto	55.82 ↔	Chiusura di nefrostomia e pielostomia
54.59 ↔	Lisi di aderenze peritoneali, altro	55.83 ↔	Riparazione di fistola renale
54.71.00 ↔	Riparazione di gastroschisi, NAS	55.84 ↔	Riduzione di torsione di peduncolo renale
54.71.10 ↔	Riparazione di gastroschisi, con innesto o protesi	55.85 ↔	Sinfistomia di rene a ferro di cavallo
54.71.99 ↔	Riparazione di gastroschisi, altro	55.86 ↔	Anastomosi renali
54.73 ↔	Altra riparazione del peritoneo	55.87 ↔	Correzione di giunzione pieloureterale
54.74 ↔	Altra riparazione dell'omento	55.89 ↔	Riparazione di rene, altro
54.75 ↔	Altra riparazione del mesentere	55.91 ↔	Decapsulazione renale
54.92 ↔	Rimozione di corpo estraneo dalla cavità peritoneale	55.99.10 ↔	Altri interventi sul rene, intervento di revisione sul rene
54.94 ↔	Creazione di shunt peritoneovascolare	56.2X.00 ↔	Ureterotomia, NAS
		56.2X.30 ↔	Ureterotomia, chirurgica a cielo aperto
		56.2X.40 ↔	Ureterotomia, per via laparoscopica
		56.34 ↔	Biopsia a cielo aperto dell'uretere
		56.40 ↔	Ureterectomia, NAS
		56.41.00 ↔	Ureterectomia parziale o segmentaria, NAS
		56.41.10 ↔	Ureterectomia parziale o segmentaria, resezione dell'ostio ureterale, percutanea transvescicale
		56.41.11 ↔	Ureterectomia parziale o segmentaria, resezione dell'ostio ureterale, transuretrale
		56.41.12 ↔	Ureterectomia parziale o segmentaria, resezione dell'ostio ureterale, chirurgica a cielo aperto
		56.41.20 ↔	Ureterectomia parziale o segmentaria, chirurgica a cielo aperto

56.41.21 ↔	Ureterectomia parziale o segmentaria, per via laparoscopica	56.92 ↔	Impianto di stimolatore elettronico ureterale
56.41.30 ↔	Ureterectomia parziale o segmentaria, resezione di moncone ureterale	56.93 ↔	Sostituzione di stimolatore elettronico ureterale
56.41.40 ↔	Ureteroceleotomia, transuretrale	56.94 ↔	Rimozione di stimolatore elettronico ureterale
56.41.41 ↔	Ureteroceleotomia, chirurgica a cielo aperto	57.12 ↔	Lisi di aderenze intraluminali con incisione nella vescica
56.41.49 ↔	Ureteroceleotomia, per altra via	57.23.00 ↔	Appendicovescicostomia, NAS
56.41.99 ↔	Ureterectomia parziale o segmentaria, altro	57.23.11 ↔	Creazione di appendicovescicostomia
56.42 ↔	Ureterectomia totale	57.23.12 ↔	Revisione superficiale di appendicovescicostomia
56.51.10 ↔	Confezione di uretero-ileostomia cutanea, ureteroileocutaneostomia [condotto ileale] o ureterocolocutaneostomia [condotto colon-sigmoideo], chirurgica a cielo aperto	57.23.13 ↔	Revisione profonda di appendicovescicostomia
56.51.11 ↔	Confezione di uretero-ileostomia cutanea, ureteroileocutaneostomia [condotto ileale] o ureterocolocutaneostomia [condotto colon-sigmoideo], per via laparoscopica	57.23.99 ↔	Appendicovescicostomia, altro
56.51.12 ↔	Confezione di uretero-ileostomia cutanea, con interposizione intestinale [condotto] (derivazione urinaria non continente), per altra via	57.34 ↔	Biopsia della vescica a cielo aperto
56.51.20 ↔	Confezione di uretero-ileostomia cutanea, conversione di altra derivazione urinaria sopravvescicale in uretero-ileostomia cutanea	57.41 ↔	Lisi transuretrale di aderenze intraluminali
56.51.30 ↔	Confezione di uretero-ileostomia cutanea, con tasca intestinale (derivazione urinaria continente)	57.49.00 ↔	Altra asportazione o distruzione transuretrale di lesione o tessuto vescicale, NAS
56.52.10 ↔	Revisione di uretero-ileostomia cutanea, con interposizione intestinale [condotto]	57.49.11 ↔	Altra distruzione transuretrale di lesione o tessuto vescicale
56.52.20 ↔	Revisione di uretero-ileostomia cutanea, con tasca intestinale (derivazione urinaria continente)	57.49.12 ↔	Altra resezione transuretrale di lesione o tessuto vescicale
56.61.00 ↔	Confezione di altra ureterostomia cutanea, NAS	57.49.99 ↔	Altra asportazione o distruzione transuretrale di lesione o tessuto vescicale, altro
56.61.10 ↔	Confezione di altra ureterostomia cutanea, ureterocutaneostomia e transureterocutaneostomia, per via laparoscopica	57.51 ↔	Asportazione dell'uraco
56.61.20 ↔	Confezione di altra ureterostomia cutanea, conversione di altra derivazione urinaria sopravvescicale in ureterostomia cutanea	57.58 ↔	Asportazione o distruzione laparoscopica di altra lesione o tessuto vescicale
56.61.99 ↔	Confezione di altra ureterostomia cutanea, altro	57.59.00 ↔	Asportazione o distruzione a cielo aperto di altra lesione o tessuto vescicale, NAS
56.71.00 ↔	Derivazione urinaria all'intestino, NAS	57.59.10 ↔	Asportazione o distruzione a cielo aperto di altra lesione o tessuto vescicale, asportazione, chirurgica a cielo aperto
56.71.10 ↔	Ureterosigmoidostomia con confezione di tasca, chirurgica a cielo aperto	57.59.20 ↔	Asportazione o distruzione a cielo aperto di altra lesione o tessuto vescicale, miectomia
56.71.11 ↔	Ureterosigmoidostomia con confezione di tasca, per via laparoscopica	57.59.99 ↔	Asportazione o distruzione a cielo aperto di altra lesione o tessuto vescicale, altro
56.71.20 ↔	Conversione di altra derivazione urinaria sopravvescicale in derivazione urinaria all'intestino	57.6X.00 ↔	Cistectomia parziale, NAS
56.71.99 ↔	Derivazione urinaria all'intestino, altro	57.6X.10 ↔	Cistectomia parziale, senza reimpianto ureterale, chirurgica a cielo aperto
56.72 ↔	Revisione di anastomosi ureterointestinale	57.6X.11 ↔	Cistectomia parziale, senza reimpianto ureterale, per via laparoscopica
56.73 ↔	Nefrocistoanastomosi, NAS	57.6X.12 ↔	Cistectomia parziale, con reimpianto ureterale monolaterale o bilaterale, chirurgica a cielo aperto
56.74.00 ↔	Ureterocistoneostomia, NAS	57.6X.13 ↔	Cistectomia parziale, con reimpianto ureterale monolaterale o bilaterale, per via laparoscopica
56.74.10 ↔	Ureterocistoneostomia, plastica antireflusso isolata (es. secondo Lich-Gregoir), chirurgica a cielo aperto	57.6X.20 ↔	Cistectomia parziale, resezione sovratrigonale o subtotale, senza reimpianto ureterale, chirurgica a cielo aperto
56.74.11 ↔	Ureterocistoneostomia, plastica antireflusso isolata (es. secondo Lich-Gregoir), per via laparoscopica	57.6X.21 ↔	Cistectomia parziale, resezione sovratrigonale o subtotale, senza reimpianto ureterale, per via laparoscopica
56.74.20 ↔	Ureterocistoneostomia, con modellamento ureterale	57.6X.22 ↔	Cistectomia parziale, resezione sovratrigonale o subtotale, con reimpianto ureterale monolaterale o bilaterale, chirurgica a cielo aperto
56.74.99 ↔	Ureterocistoneostomia, altro	57.6X.23 ↔	Cistectomia parziale, resezione sovratrigonale o subtotale, con reimpianto ureterale monolaterale o bilaterale, per via laparoscopica
56.75 ↔	Transuretero-ureterostomia	57.6X.99 ↔	Cistectomia parziale, altro
56.79 ↔	Altra anastomosi o bypass dell'uretere	57.71.00 ↔	Cistectomia radicale, NAS
56.81 ↔	Lisi di aderenza intraluminale dell'uretere	57.71.10 ↔	Cistectomia radicale, senza uretrectomia, nel maschio, chirurgica a cielo aperto
56.82 ↔	Sutura di lacerazioni ureterali	57.71.11 ↔	Cistectomia radicale, senza uretrectomia, nel maschio, per via laparoscopica
56.84.00 ↔	Chiusura di altra fistola ureterale, NAS	57.71.20 ↔	Cistectomia radicale, con uretrectomia, nel maschio, chirurgica a cielo aperto
56.84.10 ↔	Chiusura di fistola ureterointestinale, chirurgica a cielo aperto	57.71.21 ↔	Cistectomia radicale, con uretrectomia, nel maschio, per via laparoscopica
56.84.11 ↔	Chiusura di fistola ureterointestinale, per via laparoscopica	57.71.30 ↔	Cistectomia radicale, senza uretrectomia, nella donna, chirurgica a cielo aperto
56.84.20 ↔	Chiusura di fistola ureterovaginale, chirurgica a cielo aperto	57.71.31 ↔	Cistectomia radicale, senza uretrectomia, nella donna, per via laparoscopica
56.84.21 ↔	Chiusura di fistola ureterovaginale, per via laparoscopica	57.71.40 ↔	Cistectomia radicale, con uretrectomia, nella donna, chirurgica a cielo aperto
56.84.22 ↔	Chiusura di fistola ureterovaginale, per via vaginale	57.71.41 ↔	Cistectomia radicale, con uretrectomia, nella donna, per via laparoscopica
56.84.99 ↔	Chiusura di altra fistola ureterale, altro		
56.85 ↔	Ureteropessia		
56.86 ↔	Rimozione di legatura dell'uretere		

57.71.50 ↔	Cistectomia radicale, svuotamento pelvico (esenterazione) nel maschio, chirurgica a cielo aperto	58.45.20 ↔	Riparazione di ipospadia o epispadia, nel maschio, corporoplastica di raddrizzamento
57.71.51 ↔	Cistectomia radicale, svuotamento pelvico (esenterazione) nel maschio, per via laparoscopica	58.45.21 ↔	Riparazione di ipospadia o epispadia, nell'uomo, altra procedura
57.71.99 ↔	Cistectomia radicale, altro	58.45.99 ↔	Riparazione di ipospadia o epispadia, altro
57.79.00 ↔	Altra cistectomia totale, NAS	58.46.10 ↔	Ricostruzione della parte distale dell'uretra dopo lacerazione
57.79.10 ↔	Altra cistectomia totale, cistectomia semplice, nel maschio, chirurgica a cielo aperto	58.46.11 ↔	Ricostruzione della parte prostatica o della parte membranacea dell'uretra dopo lacerazione
57.79.11 ↔	Altra cistectomia totale, cistectomia semplice, nel maschio, per via laparoscopica	58.49.10 ↔	Riparazione uretrale in uno stadio con cute prepuziale o peniena
57.79.20 ↔	Altra cistectomia totale, cistectomia semplice, nella donna, chirurgica a cielo aperto	58.49.11 ↔	Riparazione uretrale in uno stadio con mucosa orale o vescicale, altra ricostruzione
57.79.21 ↔	Altra cistectomia totale, cistectomia semplice, nella donna, per via laparoscopica	58.49.20 ↔	Riparazione uretrale in due stadi, primo stadio, con cute prepuziale o peniena
57.79.99 ↔	Altra cistectomia totale, altro	58.49.21 ↔	Riparazione uretrale in due stadi, primo stadio, con mucosa orale o vescicale
57.81 ↔	Sutura di lacerazione vescicale	58.49.29 ↔	Altra riparazione uretrale, in due stadi, primo stadio, altra ricostruzione
57.83 ↔	Riparazione di fistola vescico-intestinale	58.49.30 ↔	Riparazione uretrale in due stadi, secondo stadio, NAS
57.84.00 ↔	Riparazione di altra fistola della vescica, NAS	58.49.31 ↔	Riparazione uretrale in due stadi, secondo stadio, con cute prepuziale o peniena
57.84.10 ↔	Riparazione di fistola vescico-vaginale, chirurgica a cielo aperto (addominale)	58.49.33 ↔	Riparazione uretrale in due stadi, secondo stadio, con mucosa orale o vescicale
57.84.11 ↔	Riparazione di fistola vescico-vaginale, per via vaginale	58.49.39 ↔	Riparazione uretrale in due stadi, secondo stadio, altro
57.84.12 ↔	Riparazione di fistola vescico-vaginale, transvescicale	58.93.11 ↔	Impianto di protesi di sfintere vescicale
57.84.13 ↔	Riparazione di fistola vescico-vaginale, per via laparoscopica	58.94.00 ↔	Terapia adattabile dell'incontinenza, NAS
57.84.20 ↔	Riparazione di fistola vescico-cutanea, chirurgica a cielo aperto	58.94.11 ↔	Impianto di sistema per terapia adattabile dell'incontinenza
57.84.21 ↔	Riparazione di fistola vescico-cutanea, per via laparoscopica	58.94.21 ↔	Rimozione di sistema per terapia adattabile dell'incontinenza
57.84.99 ↔	Riparazione di altra fistola della vescica, altro	58.94.31 ↔	Revisione senza sostituzione di sistema per terapia adattabile dell'incontinenza
57.85 ↔	Cistouretroplastica e chirurgia plastica del collo vescicale	58.94.99 ↔	Terapia adattabile dell'incontinenza, altro
57.86 ↔	Riparazione di vescica estrofica	59.00 ↔	Intervento retroperitoneale, NAS
57.87.00 ↔	Ricostruzione della vescica, NAS	59.02 ↔	Altra lisi di aderenze perirenali o periureterali
57.87.10 ↔	Ricostruzione della vescica con ileo, colon o stomaco, chirurgica a cielo aperto	59.03.00 ↔	Lisi di aderenze perirenali e periureterali per via laparoscopica, NAS
57.87.11 ↔	Ricostruzione della vescica con ileo, colon o stomaco, per via laparoscopica	59.03.10 ↔	Ureterolisi senza intraperitoneizzazione, per via laparoscopica
57.87.20 ↔	Conversione di altra derivazione urinaria sopravescicale in neovescica, chirurgica a cielo aperto	59.03.11 ↔	Ureterolisi con intraperitoneizzazione, per via laparoscopica
57.87.21 ↔	Conversione di altra derivazione urinaria sopravescicale in neovescica, per via laparoscopica	59.03.99 ↔	Lisi di aderenze perirenali e periureterali per via laparoscopica, altro
57.87.30 ↔	Cistoplastica riduttiva, chirurgica a cielo aperto	59.11 ↔	Altra lisi di aderenze perivescicali
57.87.31 ↔	Cistoplastica riduttiva, per via laparoscopica	59.12 ↔	Lisi di aderenze perivescicali per via laparoscopica
57.87.40 ↔	Ampliamento della vescica, chirurgica a cielo aperto	59.21 ↔	Biopsia del tessuto perirenale o perivescicale
57.87.41 ↔	Ampliamento della vescica, per via laparoscopica	59.3 ↔	Plicatura della giunzione uretrovescicale
57.87.99 ↔	Ricostruzione della vescica, altro	59.4 ↔	Sospensione uretrale sovrapubica con sling
57.88 ↔	Altre anastomosi vescicali	59.5 ↔	Sospensione uretrale retropubica (Marshall)
57.89 ↔	Altra riparazione plastica della vescica, altro	59.6 ↔	Sospensione parauretrale
57.91 ↔	Sfinterotomia vescicale	59.71 ↔	Intervento sul muscolo elevatore per sospensione uretrovescicale
57.9A.11 ↔	Impianto o sostituzione di neurostimolatore per la neurostimolazione epidurale della vescica	59.72 ↔	Iniezione di impianto nell'uretra e/o nel collo vescicale
57.9A.12 ↔	Impianto o sostituzione di neurostimolatore per la neurostimolazione della radice anteriore della vescica	60.14 ↔	Biopsia a cielo aperto delle vescicole seminali
57.9A.13 ↔	Impianto o sostituzione di neurostimolatore per la neurostimolazione gangliare della vescica	60.20 ↔	Resezione transuretrale di prostata, NAS
58.41 ↔	Sutura di lacerazione uretrale	60.21.11 ↔	Prostatectomia transuretrale laser-indotta con contatto del laser
58.43.00 ↔	Chiusura di altra fistola uretrale, NAS	60.21.12 ↔	Prostatectomia transuretrale laser-indotta senza contatto del laser
58.43.10 ↔	Chiusura di fistola uretrovaginale, chirurgica a cielo aperto (addominale)	60.22 ↔	Prostatectomia, elettroresezione ed elettrovaporizzazione transuretrale di tessuto prostatico
58.43.11 ↔	Chiusura di fistola uretrovaginale, per via laparoscopica	60.29 ↔	Prostatectomia transuretrale, altro
58.43.12 ↔	Chiusura di fistola uretrovaginale, per via vaginale	60.3 ↔	Prostatectomia soprapubica
58.43.20 ↔	Chiusura di fistola uretrocutanea	60.4 ↔	Prostatectomia retropubica
58.43.30 ↔	Chiusura di fistola uretrorettale	60.5X.00 ↔	Prostatectomia radicale, NAS
58.43.99 ↔	Chiusura di altra fistola uretrale, altro	60.5X.10 ↔	Prostatectomia radicale, per via laparoscopica
58.44 ↔	Rianastomosi uretrale		
58.45.00 ↔	Riparazione di ipospadia o epispadia, NAS		
58.45.10 ↔	Riparazione di ipospadia o epispadia, nella donna		

60.5X.20 ↔	Prostatectomia radicale, per via perineale	64.98.20 ↔	Intervento di rivascularizzazione o legatura venosa (per disfunzione erettile)
60.5X.30 ↔	Prostatectomia radicale, per via retropubica	64.98.30 ↔	Shunt cavernoso
60.5X.99 ↔	Prostatectomia radicale, altro	64.98.40 ↔	Revisione di protesi interna
60.62 ↔	Prostatectomia trans-perineale	65.01 ↔	Ovariectomia per via laparoscopica
60.69 ↔	Altra prostatectomia, altro	65.09 ↔	Ovariectomia, altro
61.42 ↔	Riparazione di fistola dello scroto	65.12 ↔	Altra biopsia dell'ovaio
61.49 ↔	Riparazioni dello scroto e della tunica vaginale, altro	65.13 ↔	Biopsia ovarica per via laparoscopica
61.92 ↔	Asportazione di altra lesione della tunica vaginale, escluso idrocele	65.14 ↔	Altre procedure diagnostiche sull'ovaio per via laparoscopica
62.3X.00 ↔	Orchiectomia monolaterale, NAS	65.21 ↔	Marsupializzazione di cisti ovarica
62.3X.10 ↔	Orchiectomia monolaterale, scrotale, senza epididimectomia	65.22 ↔	Resezione cuneiforme dell'ovaio
62.3X.11 ↔	Orchiectomia monolaterale, scrotale, con epididimectomia	65.23 ↔	Marsupializzazione di cisti ovarica per via laparoscopica
62.3X.20 ↔	Orchiectomia monolaterale, testicolo inguinale, senza epididimectomia	65.24 ↔	Resezione cuneiforme dell'ovaio per via laparoscopica
62.3X.21 ↔	Orchiectomia monolaterale, testicolo inguinale, con epididimectomia	65.30 ↔	Ovariectomia, NAS
62.3X.30 ↔	Orchiectomia monolaterale, testicolo addominale, chirurgica a cielo aperto	65.31 ↔	Ovariectomia per via laparoscopica
62.3X.31 ↔	Orchiectomia monolaterale, testicolo addominale, per via laparoscopica	65.32 ↔	Ovariectomia, chirurgica a cielo aperto
62.3X.40 ↔	Orchiectomia monolaterale, radicale	65.33 ↔	Ovariectomia, per via vaginale
62.3X.99 ↔	Orchiectomia monolaterale, altro	65.34 ↔	Ovariectomia, per via vaginale con assistenza laparoscopica
62.41 ↔	Orchiectomia bilaterale nello stesso intervento	65.39 ↔	Ovariectomia, altra
62.42 ↔	Orchiectomia di testicolo residuo	65.40 ↔	Salpingo-ovariectomia, NAS
62.99.20 ↔	Riposizionamento chirurgico di testicolo addominale	65.41 ↔	Salpingo-ovariectomia per via laparoscopica
63.1 ↔	Asportazione di varicocele e idrocele del funicolo spermatico	65.42 ↔	Salpingo-ovariectomia, chirurgica a cielo aperto
63.2 ↔	Asportazione di cisti dell'epididimo	65.43 ↔	Salpingo-ovariectomia, per via vaginale
63.3 ↔	Asportazione di altra lesione o tessuto del funicolo spermatico ed epididimo	65.44 ↔	Salpingo-ovariectomia, per via vaginale con assistenza laparoscopica
63.4 ↔	Epididimectomia	65.49 ↔	Salpingo-ovariectomia, altra
63.51 ↔	Sutura di lacerazione del funicolo spermatico e dell'epididimo	65.72 ↔	Altro reimpianto di ovaio
63.53 ↔	Trapianto del funicolo spermatico	65.73 ↔	Altra plastica salpingo-ovarica
63.59 ↔	Riparazione del funicolo spermatico e dell'epididimo, altro	65.74 ↔	Sutura semplice dell'ovaio per via laparoscopica
63.81 ↔	Sutura di lacerazione di dotto deferente e dell'epididimo	65.75 ↔	Reimpianto di ovaio per via laparoscopica
63.82 ↔	Ricostruzione di deferenti chirurgicamente sezionati	65.76 ↔	Plastica salpingo-ovarica per via laparoscopica
63.83 ↔	Epididimovasostomia	65.81.00 ↔	Lisi di aderenze di ovaio e di tuba di Falloppio per via laparoscopica, NAS
63.84 ↔	Rimozione di legatura di dotto deferente	65.81.10 ↔	Lisi di aderenze di ovaio e di tuba di Falloppio al peritoneo pelvico femminile, per via laparoscopica
63.85 ↔	Rimozione di valvola da dotto deferente	65.81.99 ↔	Lisi di aderenze di ovaio e di tuba di Falloppio per via laparoscopica, altro
63.89 ↔	Riparazione di dotto deferente e dell'epididimo, altro	65.89.00 ↔	Altra lisi di aderenze di ovaio e di tuba di Falloppio, NAS
63.92 ↔	Epididimotomia	65.89.10 ↔	Altra lisi di aderenze di ovaio e di tuba di Falloppio, chirurgica a cielo aperto
63.93 ↔	Incisione del funicolo spermatico	65.89.11 ↔	Altra lisi di aderenze di ovaio e di tuba di Falloppio, con tecnica microchirurgica
63.94 ↔	Lisi di aderenze del funicolo spermatico	65.89.12 ↔	Altra lisi di aderenze di ovaio e di tuba di Falloppio al peritoneo pelvico femminile, chirurgica a cielo aperto
63.95 ↔	Inserimento di valvola in dotto deferente	65.89.13 ↔	Altra lisi di aderenze di ovaio e di tuba di Falloppio al peritoneo pelvico femminile, con assistenza microchirurgica
64.3X.00 ↔	Amputazione del pene, NAS	65.89.99 ↔	Altra lisi di aderenze di ovaio e di tuba di Falloppio, altro
64.3X.10 ↔	Amputazione del pene, parziale	65.92 ↔	Trapianto di ovaio
64.3X.11 ↔	Amputazione del pene, totale	65.93 ↔	Rottura manuale di cisti ovarica
64.3X.12 ↔	Amputazione del pene, emasculazione	65.94 ↔	Denervazione ovarica
64.3X.99 ↔	Amputazione del pene, altro	65.95 ↔	Detorsione dell'ovaio
64.43 ↔	Costruzione del pene	65.99 ↔	Altri interventi sull'ovaio, altro
64.44.10 ↔	Ricostruzione del pene, allungamento del fusto del pene	66.00 ↔	Salpingotomia, NAS
64.44.11 ↔	Ricostruzione del pene, correzione di inversione penoscrotale o di pene sepolto (concealed penis o buried penis)	66.03 ↔	Salpingotomia, chirurgica a cielo aperto
64.45 ↔	Reimpianto del pene	66.04 ↔	Salpingotomia, per via laparoscopica
64.51 ↔	Interventi per trasformazione di sesso, trasformazione dal femminile al maschile	66.05 ↔	Salpingotomia, per via vaginale
64.52 ↔	Interventi per trasformazione di sesso, trasformazione dal maschile al femminile	66.06 ↔	Salpingotomia, per via vaginale con assistenza laparoscopica
64.59 ↔	Interventi per trasformazione di sesso, altro	66.09 ↔	Salpingotomia, altro
64.95 ↔	Inserzione o reinserimento di protesi peniena non idraulica	66.40 ↔	Salpingectomia, NAS
64.97 ↔	Inserzione o reinserimento di protesi peniena idraulica	66.41.11 ↔	Salpingectomia totale, chirurgica a cielo aperto
		66.41.21 ↔	Salpingectomia totale, per via laparoscopica
		66.41.31 ↔	Salpingectomia totale, per via vaginale

66.41.41 ↔	Salpingectomia totale, per via vaginale con assistenza laparoscopica	67.4X.29 ↔	Asportazione radicale di moncone cervicale, con linfadenectomia, altro
66.42.11 ↔	Salpingectomia parziale, chirurgica a cielo aperto	67.4X.30 ↔	Asportazione di moncone cervicale
66.42.21 ↔	Salpingectomia parziale, per via laparoscopica	67.4X.99 ↔	Asportazione della cervice, altro
66.42.31 ↔	Salpingectomia parziale, per via vaginale	67.51 ↔	Cerchiaggio transaddominale della cervice
66.42.41 ↔	Salpingectomia parziale, per via vaginale con assistenza laparoscopica	67.61 ↔	Sutura di lacerazione della cervice
66.49 ↔	Salpingectomia, altro	67.62 ↔	Riparazione di fistola della cervice
66.71 ↔	Sutura semplice di tuba di Falloppio	68.0 ↔	Isterotomia
66.72 ↔	Salpingo-ovariostomia	68.13 ↔	Biopsia a cielo aperto dell'utero
66.73 ↔	Salpingo-salpingostomia	68.14 ↔	Biopsia a cielo aperto dei legamenti uterini
66.74 ↔	Salpingo-uterostomia	68.21.10 ↔	Divisione di sinechie endometriali, NAS
66.79.00 ↔	Altra riparazione di tuba di Falloppio, NAS	68.21.11 ↔	Divisione di sinechie endometriali, isteroscopica
66.79.10 ↔	Altra riparazione di tuba di Falloppio, chirurgica a cielo aperto (addominale)	68.21.99 ↔	Divisione di sinechie endometriali, altro
66.79.20 ↔	Altra riparazione di tuba di Falloppio, per via vaginale	68.22.00 ↔	Incisione o asportazione di setto congenito dell'utero, NAS
66.79.21 ↔	Altra riparazione di tuba di Falloppio, per via vaginale, con assistenza laparoscopica	68.22.10 ↔	Incisione o asportazione di setto congenito dell'utero, per via vaginale
66.79.30 ↔	Altra riparazione di tuba di Falloppio, per via vaginale, per via laparoscopica	68.22.11 ↔	Incisione o asportazione di setto congenito dell'utero, isteroscopica, senza controllo
66.79.99 ↔	Altra riparazione di tuba di Falloppio, altro	68.22.12 ↔	Incisione o asportazione di setto congenito dell'utero, isteroscopica, con assistenza laparoscopica
66.93 ↔	Impianto o sostituzione di protesi della tuba di Falloppio	68.22.13 ↔	Incisione o asportazione di setto congenito dell'utero, isteroscopica, con assistenza ecografica
66.94 ↔	Rimozione di protesi della tuba di Falloppio	68.22.99 ↔	Incisione o asportazione di setto congenito dell'utero, altro
66.97 ↔	Innesto di fimbrie nella parete uterina	68.29.11 ↔	Asportazione o distruzione chirurgica di lesione dell'utero, a cielo aperto (addominale)
66.A0 ↔	Distruzione e occlusione delle tube di Falloppio, NAS	68.29.12 ↔	Asportazione o distruzione di lesione dell'utero, per via vaginale
66.A1 ↔	Distruzione e occlusione delle tube di Falloppio, chirurgica a cielo aperto	68.29.13 ↔	Asportazione o distruzione di lesione dell'utero, per via vaginale, con assistenza laparoscopica
66.A2 ↔	Distruzione e occlusione delle tube di Falloppio, per via laparoscopica	68.29.14 ↔	Asportazione o distruzione di lesione dell'utero, per via laparoscopica
66.A3 ↔	Distruzione e occlusione delle tube di Falloppio, per via vaginale	68.29.20 ↔	Enucleazione di mioma uterino, NAS
66.A4 ↔	Distruzione e occlusione delle tube di Falloppio, per via vaginale con assistenza laparoscopica	68.29.21 ↔	Enucleazione chirurgica di mioma uterino, a cielo aperto (addominale)
66.A9 ↔	Distruzione e occlusione delle tube di Falloppio, altro	68.29.22 ↔	Enucleazione di mioma uterino, per via vaginale
66.B0 ↔	Asportazione e distruzione di tessuto o lesione di tuba di Falloppio, NAS	68.29.23 ↔	Enucleazione di mioma uterino, per via vaginale, con assistenza laparoscopica
66.B1 ↔	Asportazione e distruzione di tessuto o lesione di tuba di Falloppio, chirurgica a cielo aperto	68.29.24 ↔	Enucleazione di mioma uterino, per via laparoscopica
66.B2 ↔	Asportazione e distruzione di tessuto o lesione di tuba di Falloppio, per via vaginale	68.29.25 ↔	Enucleazione di mioma uterino, isteroscopica
66.B3 ↔	Asportazione e distruzione di tessuto o lesione di tuba di Falloppio, per via vaginale con assistenza laparoscopica	68.29.29 ↔	Enucleazione di mioma uterino, altro
66.B4 ↔	Asportazione e distruzione di tessuto o lesione di tuba di Falloppio, per via laparoscopica	68.29.30 ↔	Miomectomia uterina, NAS
66.B9 ↔	Asportazione e distruzione di tessuto o lesione di tuba di Falloppio, altro	68.29.31 ↔	Miomectomia chirurgica uterina, a cielo aperto (addominale)
67.4X.10 ↔	Asportazione radicale di moncone cervicale, NAS	68.29.32 ↔	Miomectomia uterina, per via vaginale
67.4X.11 ↔	Asportazione chirurgica radicale di moncone cervicale, senza linfadenectomia, a cielo aperto (addominale)	68.29.33 ↔	Miomectomia uterina, per via vaginale, con assistenza laparoscopica
67.4X.12 ↔	Asportazione radicale di moncone cervicale, senza linfadenectomia, per via vaginale	68.29.34 ↔	Miomectomia uterina, per via laparoscopica
67.4X.13 ↔	Asportazione radicale di moncone cervicale, senza linfadenectomia, per via vaginale, con assistenza laparoscopica	68.29.35 ↔	Miomectomia uterina, isteroscopica
67.4X.14 ↔	Asportazione radicale di moncone cervicale, senza linfadenectomia, per via laparoscopica	68.29.39 ↔	Miomectomia uterina, altro
67.4X.20 ↔	Asportazione radicale di moncone cervicale, con linfadenectomia, NAS	68.30 ↔	Isterectomia subtotala, NAS
67.4X.21 ↔	Asportazione chirurgica radicale di moncone cervicale, con linfadenectomia, a cielo aperto (addominale)	68.31 ↔	Isterectomia subtotala, per via laparoscopica
67.4X.22 ↔	Asportazione radicale di moncone cervicale, con linfadenectomia, per via vaginale	68.32 ↔	Isterectomia subtotala, chirurgica a cielo aperto
67.4X.23 ↔	Asportazione radicale di moncone cervicale, con linfadenectomia, per via vaginale, con assistenza laparoscopica	68.39 ↔	Isterectomia subtotala, altro
67.4X.24 ↔	Asportazione radicale di moncone cervicale, con linfadenectomia, per via laparoscopica	68.40 ↔	Isterectomia totale, NAS
		68.41 ↔	Isterectomia totale, per via laparoscopica
		68.42 ↔	Isterectomia totale, chirurgica a cielo aperto
		68.43 ↔	Isterectomia totale, per via vaginale
		68.44 ↔	Isterectomia totale, per via vaginale con assistenza laparoscopica [LAVH]
		68.49 ↔	Isterectomia totale, altro
		68.60 ↔	Isterectomia radicale, NAS
		68.61 ↔	Isterectomia radicale laparoscopica
		68.62 ↔	Isterectomia radicale, chirurgica a cielo aperto
		68.63 ↔	Isterectomia radicale, per via vaginale
		68.64 ↔	Isterectomia radicale, per via vaginale con assistenza laparoscopica [LARVH]
		68.6A ↔	Isterectomia radicale, altro
		68.8 ↔	Eviscerazione pelvica

69.21 ↔	Intervento di interposizione	74.1X.00 ↔	Taglio cesareo cervicale basso, NAS
69.22 ↔	Altra sospensione uterina	74.1X.10 ↔	Taglio cesareo cervicale basso, primario
69.23 ↔	Riparazione vaginale di inversione cronica dell'utero	74.1X.20 ↔	Taglio cesareo cervicale basso, secondario
69.3 ↔	Denervazione uterina paracervicale	74.1X.99 ↔	Taglio cesareo cervicale basso, altro
69.41 ↔	Sutura di lacerazione dell'utero	74.2X.00 ↔	Taglio cesareo extraperitoneale, NAS
69.42 ↔	Chiusura di fistola dell'utero	74.2X.10 ↔	Taglio cesareo extraperitoneale, primario
69.49.00 ↔	Altra riparazione dell'utero e metroplastica, NAS	74.2X.20 ↔	Taglio cesareo extraperitoneale, secondario
69.49.10 ↔	Altra riparazione chirurgica dell'utero e metroplastica, a cielo aperto (addominale)	74.2X.99 ↔	Taglio cesareo extraperitoneale, altro
69.49.20 ↔	Altra riparazione dell'utero e metroplastica, per via vaginale	74.3 ↔	Rimozione di gravidanza ectopica extratubarica
69.49.21 ↔	Altra riparazione dell'utero e metroplastica, per via vaginale, con assistenza laparoscopica	74.4X.00 ↔	Taglio cesareo di altro tipo specificato, NAS
69.49.30 ↔	Altra riparazione dell'utero e metroplastica, per via laparoscopica	74.4X.10 ↔	Taglio cesareo di altro tipo specificato, primario
69.49.99 ↔	Altra riparazione dell'utero e metroplastica, altro	74.4X.20 ↔	Taglio cesareo di altro tipo specificato, secondario
69.93 ↔	Inserzione di laminaria	74.4X.99 ↔	Taglio cesareo di altro tipo specificato, altro
70.12 ↔	Culdotomia	74.99.00 ↔	Altro taglio cesareo di tipo non specificato, NAS
70.13 ↔	Lisi di aderenze intraluminali della vagina	74.99.10 ↔	Altro taglio cesareo di tipo non specificato, primario
70.4X.99 ↔	Obliterazione ed asportazione totale della vagina, altro	74.99.20 ↔	Altro taglio cesareo di tipo non specificato, secondario
70.50 ↔	Riparazione di cistocele e rettocele	74.99.99 ↔	Altro taglio cesareo di tipo non specificato, altro
70.51 ↔	Riparazione di cistocele	75.50 ↔	Riparazione di lacerazione ostetrica recente dell'utero, NAS
70.52.00 ↔	Riparazione di rettocele, NAS	75.51 ↔	Riparazione di lacerazione ostetrica recente della cervice
70.52.10 ↔	Riparazione del cul-de-sac	75.52 ↔	Riparazione di lacerazione ostetrica recente del corpo dell'utero
70.52.99 ↔	Riparazione di rettocele, altro	75.61 ↔	Riparazione di lacerazione ostetrica recente della vescica e dell'uretra
70.53 ↔	Riparazione di cistocele e rettocele con innesto o protesi	75.93 ↔	Riduzione chirurgica di inversione uterina
70.54 ↔	Riparazione di cistocele con innesto o protesi	75.C2 ↔	Inserzione di shunt nel feto eco-guidata
70.55 ↔	Riparazione di rettocele con innesto o protesi	75.C3 ↔	Distruzione di tessuto fetale eco-guidata
70.61.00 ↔	Costruzione della vagina, NAS	75.C4 ↔	Embolizzazione per terapia fetale eco-guidata
70.61.11 ↔	Costruzione della vagina con cute pedunculata del pene (per trasformazione di sesso)	75.C8.00 ↔	Interventi sul cuore fetale guidati da ecografia, NAS
70.61.99 ↔	Costruzione della vagina, altro	75.C8.11 ↔	Valvuloplastica con palloncino delle valvole cardiache, eco-guidata
70.62 ↔	Ricostruzione della vagina	75.C8.99 ↔	Interventi sul cuore fetale eco-guidati, altro
70.63 ↔	Costruzione della vagina con innesto o protesi	75.C9 ↔	Terapie fetali invasive eco-guidate, altro
70.64 ↔	Ricostruzione della vagina con innesto o protesi	75.D0 ↔	Terapie fetali invasive in fetoscopia, NAS
70.72.00 ↔	Riparazione di fistola colon-vaginale, NAS	75.D1 ↔	Distruzione e asportazione fetoscopica di tessuto fetale
70.72.10 ↔	Riparazione chirurgica di fistola colon-vaginale, a cielo aperto (addominale)	75.D2 ↔	Inserzione e rimozione fetoscopica di palloncino tracheale
70.72.20 ↔	Riparazione di fistola colon-vaginale, per via vaginale	75.D9 ↔	Terapie fetali invasive in fetoscopia, altro
70.72.30 ↔	Riparazione di fistola colon-vaginale, per via laparoscopica	75.E0 ↔	Interventi fetali chirurgici a cielo aperto, NAS
70.72.99 ↔	Riparazione di fistola colon-vaginale, altro	75.E1 ↔	Intervento chirurgico a utero aperto di asportazione di tessuto dal feto
70.73.00 ↔	Riparazione di fistola retto-vaginale, NAS	75.E2 ↔	Intervento chirurgico a utero aperto di riparazione plastica del feto
70.73.10 ↔	Riparazione chirurgica di fistola retto-vaginale, a cielo aperto (addominale)	75.E9 ↔	Interventi fetali chirurgici a cielo aperto, altro
70.73.20 ↔	Riparazione di fistola retto-vaginale, per via vaginale	76.01 ↔	Sequestrectomia di osso facciale
70.73.30 ↔	Riparazione di fistola retto-vaginale, per via laparoscopica	76.09.10 ↔	Riosteotomia dopo riduzione di frattura
70.73.99 ↔	Riparazione di fistola retto-vaginale, altro	76.2X.10 ↔	Decorticazione di osso facciale
70.74 ↔	Riparazione di altra fistola vagino-enterica	76.2X.11 ↔	Asportazione di tessuto periostale delle ossa facciali
70.75 ↔	Riparazione di altra fistola della vagina	76.2X.12 ↔	Asportazione di tessuto (osteotomia modellante) delle ossa facciali
70.77 ↔	Sospensione e fissazione della vagina	76.2X.31 ↔	Prelievo osseo da ossa facciali per innesto
70.78 ↔	Sospensione e fissazione della vagina con innesto o protesi	76.31.00 ↔	Mandibolectomia parziale, NAS
70.79.10 ↔	Altra colporrafia vaginale con plastica del pavimento pelvico	76.31.10 ↔	Mandibolectomia parziale senza ricostruzione
70.8 ↔	Obliterazione del fornice vaginale	76.31.20 ↔	Mandibolectomia parziale, Ricostruzione mediante innesto con anastomosi microvascolare
70.93 ↔	Altri interventi sul cul-de-sac con innesto o protesi	76.31.21 ↔	Mandibolectomia parziale, con interruzione della continuità e ricostruzione alloplastica
71.01 ↔	Lisi di aderenze vulvari	76.31.29 ↔	Mandibolectomia parziale con altra ricostruzione
71.5 ↔	Vulvectomy radicale	76.31.99 ↔	Mandibolectomia parziale, altro
71.61 ↔	Vulvectomy parziale	76.39.00 ↔	Ostectomia parziale di altre ossa della faccia, NAS
71.62 ↔	Vulvectomy totale	76.39.10 ↔	Ostectomia parziale di altre ossa della faccia, Ricostruzione mediante innesto con anastomosi microvascolare
71.72 ↔	Riparazione di fistola della vulva o del perineo	76.39.11 ↔	Ostectomia parziale di altre ossa della faccia, Ricostruzione di tessuto molle e duro
71.73 ↔	Costruzione dell'introitus	76.39.19 ↔	Ostectomia parziale di altre ossa della faccia, altra ricostruzione
73.94 ↔	Pubiotomia per facilitare il parto	76.39.99 ↔	Ostectomia parziale di altre ossa della faccia, altro
74.0X.00 ↔	Taglio cesareo tradizionale, NAS		
74.0X.10 ↔	Taglio cesareo tradizionale, primario		
74.0X.20 ↔	Taglio cesareo tradizionale, secondario		
74.0X.99 ↔	Taglio cesareo tradizionale, altro		

76.41.00 ↔	Mandibolectomia totale con ricostruzione contemporanea, NAS	76.62.20 ↔	Osteoplastica aperta [osteotomia] del ramo ascendente della mandibola con distrazione
76.41.10 ↔	Mandibolectomia totale con ricostruzione contemporanea, Ricostruzione mediante innesto con anastomosi microvascolare	76.62.99 ↔	Osteoplastica aperta [osteotomia] del ramo ascendente della mandibola, altro
76.41.99 ↔	Mandibolectomia totale con ricostruzione contemporanea, altro	76.63.00 ↔	Osteoplastica [osteotomia] del corpo della mandibola, NAS
76.42 ↔	Altra mandibolectomia totale	76.63.10 ↔	Osteoplastica [osteotomia] della porzione laterale della cresta alveolare o con interruzione della continuità frontale della mandibola senza distrazione
76.43.00 ↔	Altra ricostruzione della mandibola, NAS	76.63.11 ↔	Osteoplastica [osteotomia] della porzione frontale della cresta alveolare o con interruzione della continuità del ramo orizzontale della mandibola senza distrazione
76.43.10 ↔	Altra ricostruzione della mandibola mediante innesto con anastomosi microvascolare	76.63.12 ↔	Osteoplastica [osteotomia] per l'avanzamento del mento senza distrazione
76.43.11 ↔	Inserzione di impianto CAD nella mandibola, per riparazione plastica di difetto semplice	76.63.20 ↔	Avanzamento del processo alveolare mediante distrazione orizzontale dopo osteotomia
76.43.12 ↔	Inserzione di impianto CAD nella mandibola, per riparazione plastica di difetto grande o complesso	76.63.21 ↔	Avanzamento della mandibola mediante distrazione dopo osteotomia del ramo orizzontale della mandibola
76.43.99 ↔	Altra ricostruzione della mandibola, altro	76.63.99 ↔	Osteoplastica [osteotomia] del corpo della mandibola, altro
76.44.00 ↔	Ostectomia totale di altre ossa facciali con contemporanea ricostruzione, NAS	76.64 ↔	Altra chirurgia ortognatica della mandibola
76.44.10 ↔	Ostectomia totale di altre ossa facciali, Ricostruzione mediante innesto con anastomosi microvascolare	76.65.00 ↔	Osteoplastica segmentaria [osteotomia] della mascella, NAS
76.44.11 ↔	Ostectomia totale di altre ossa facciali, Ricostruzione mediante innesto non vascularizzato	76.65.10 ↔	Osteoplastica segmentaria [osteotomia] della mascella senza distrazione
76.44.19 ↔	Ostectomia totale di altre ossa facciali con altra ricostruzione	76.65.20 ↔	Osteotomia della mascella, porzione frontale della cresta alveolare con distrazione
76.44.99 ↔	Ostectomia totale di altre ossa facciali con contemporanea ricostruzione, altro	76.65.21 ↔	Osteotomia della mascella, porzione laterale della cresta alveolare con distrazione
76.45 ↔	Altra ostectomia totale di altre ossa facciali	76.65.22 ↔	Osteotomia della mascella, porzione frontale e laterale della cresta alveolare, più segmenti con distrazione
76.46.00 ↔	Altra ricostruzione di altre ossa facciali, NAS	76.65.99 ↔	Osteoplastica segmentaria [osteotomia] della mascella, altro
76.46.10 ↔	Altra ricostruzione di altre ossa facciali, Ricostruzione mediante innesto con anastomosi microvascolare	76.66.00 ↔	Osteoplastica totale [osteotomia] della mascella, NAS
76.46.99 ↔	Altra ricostruzione di altre ossa facciali, altro	76.66.10 ↔	Osteoplastica totale [osteotomia] della mascella senza distrazione
76.5X.00 ↔	Artroplastica temporomandibolare, NAS	76.66.20 ↔	Osteotomia della mascella tipo Le Fort 1, un frammento con distrazione
76.5X.10 ↔	Condilectomia dell'articolazione temporomandibolare con ricostruzione	76.66.21 ↔	Osteotomia della mascella tipo Le Fort 1, due frammenti con distrazione
76.5X.19 ↔	Altra condilectomia dell'articolazione temporomandibolare	76.66.22 ↔	Osteotomia della mascella tipo Le Fort 1, tre o più frammenti con distrazione
76.5X.20 ↔	Discoplastica dell'articolazione temporomandibolare, con ricostruzione	76.66.30 ↔	Ricostruzione plastica e aumento della mascella mediante plastica totale con innesti di apposizione
76.5X.29 ↔	Altra discoplastica dell'articolazione temporomandibolare	76.66.99 ↔	Osteoplastica totale [osteotomia] della mascella, altro
76.5X.30 ↔	Estirpazione del disco articolare dell'articolazione temporomandibolare, con ricostruzione	76.67 ↔	Genioplastica riduttiva
76.5X.39 ↔	Altra estirpazione del disco articolare dell'articolazione temporomandibolare	76.68 ↔	Aumento plastico del mento
76.5X.40 ↔	Resezione del tubercolo articolare dell'articolazione temporomandibolare	76.69.10 ↔	Osteotomia tipo Le Fort II o Le Fort III per l'avanzamento del terzo medio della faccia senza distrazione
76.5X.41 ↔	Ricostruzione plastica dell'articolazione temporomandibolare	76.69.20 ↔	Osteotomia tipo Le Fort II per l'avanzamento del terzo medio della faccia con distrazione
76.5X.42 ↔	Stabilizzazione articolare (limitante il movimento) dell'articolazione temporomandibolare	76.69.21 ↔	Osteotomia tipo Le Fort II per l'avanzamento del terzo medio della faccia combinata con altra osteotomia con distrazione
76.5X.50 ↔	Asportazione artroscopica di corpo libero intra-articolare dall'articolazione temporomandibolare	76.69.30 ↔	Osteotomia tipo Le Fort III per l'avanzamento del terzo medio della faccia con distrazione
76.5X.59 ↔	Altra asportazione di corpo libero intra-articolare dall'articolazione temporomandibolare	76.69.40 ↔	Osteotomia tipo Le Fort III per l'avanzamento del terzo medio della faccia, combinata con osteotomia tipo Le Fort I con distrazione
76.5X.60 ↔	Impianto di endoprotesi dell'articolazione temporomandibolare	76.69.90 ↔	Altra osteotomia per l'avanzamento del terzo medio della faccia
76.5X.61 ↔	Sostituzione di endoprotesi dell'articolazione temporomandibolare	76.72 ↔	Riduzione aperta di frattura zigomatica e malare
76.5X.70 ↔	Impianto di endoprotesi totale dell'articolazione temporomandibolare con componenti prefabbricati	76.74 ↔	Riduzione aperta di frattura mascellare
76.5X.71 ↔	Impianto di endoprotesi totale dell'articolazione temporomandibolare con componenti preparati con sistema CAD-CAM	76.76.00 ↔	Riduzione aperta di frattura mandibolare, NAS
76.5X.90 ↔	Altra artroplastica temporomandibolare o discoplastica dell'articolazione temporomandibolare		
76.5X.99 ↔	Artroplastica temporomandibolare, altro		
76.62.00 ↔	Osteoplastica aperta [osteotomia] del ramo ascendente della mandibola, NAS		
76.62.10 ↔	Osteoplastica aperta [osteotomia] del ramo ascendente della mandibola senza distrazione		

76.76.10 ↔	Riduzione aperta di frattura semplice del corpo della mandibola	77.02.11 ↔	Sequestrectomia dell'omero, con impianto di sistema di somministrazione farmacologica
76.76.11 ↔	Riduzione aperta di frattura combinata del corpo della mandibola	77.02.99 ↔	Sequestrectomia dell'omero, altro
76.76.20 ↔	Riduzione aperta (dall'esterno) di frattura semplice o combinata del ramo ascendente della mandibola	77.03.00 ↔	Sequestrectomia del radio e dell'ulna, NAS
76.76.21 ↔	Riduzione aperta (transorale) di frattura semplice o combinata del ramo ascendente della mandibola	77.03.10 ↔	Sequestrectomia del radio e dell'ulna, senza impianto di sistema di somministrazione farmacologica
76.76.30 ↔	Riduzione aperta (transorale o dall'esterno) di frattura del processo condiloideo della mandibola	77.03.11 ↔	Sequestrectomia del radio e dell'ulna, con impianto di sistema di somministrazione farmacologica
76.76.99 ↔	Riduzione aperta di frattura mandibolare, altro	77.03.99 ↔	Sequestrectomia del radio e dell'ulna, altro
76.77.00 ↔	Riduzione aperta di frattura del processo alveolare, NAS	77.04.00 ↔	Sequestrectomia del carpo e del metacarpo, NAS
76.77.10 ↔	Riduzione aperta di frattura del processo alveolare della mascella	77.04.10 ↔	Sequestrectomia del carpo e del metacarpo, senza impianto di sistema di somministrazione farmacologica
76.77.11 ↔	Riduzione aperta di frattura del processo alveolare della mandibola	77.04.11 ↔	Sequestrectomia del carpo e del metacarpo, con impianto di sistema di somministrazione farmacologica
76.77.99 ↔	Riduzione aperta di frattura del processo alveolare, altro	77.04.99 ↔	Sequestrectomia del carpo e del metacarpo, altro
76.79.00 ↔	Altra riduzione aperta di frattura facciale, NAS	77.05.00 ↔	Sequestrectomia del femore, NAS
76.79.10 ↔	Altra riduzione aperta di frattura del tetto orbitario	77.05.10 ↔	Sequestrectomia del femore, senza impianto di sistema di somministrazione farmacologica
76.79.11 ↔	Altra riduzione aperta di frattura della parete orbitaria laterale	77.05.11 ↔	Sequestrectomia del femore, con impianto di sistema di somministrazione farmacologica
76.79.19 ↔	Altra riduzione aperta di altra frattura dell'orbita	77.05.99 ↔	Sequestrectomia del femore, altro
76.79.20 ↔	Altra riduzione aperta di frattura della parete del seno frontale	77.06.00 ↔	Sequestrectomia della rotula, NAS
76.79.30 ↔	Altra riduzione aperta di frattura nasoetmoidale del terzo medio della faccia	77.06.10 ↔	Sequestrectomia della rotula, senza impianto di sistema di somministrazione farmacologica
76.79.31 ↔	Altra riduzione aperta di frattura centrolaterale del terzo medio della faccia	77.06.11 ↔	Sequestrectomia della rotula, con impianto di sistema di somministrazione farmacologica
76.79.39 ↔	Altra riduzione aperta di altra frattura laterale del terzo medio della faccia	77.06.99 ↔	Sequestrectomia della rotula, altro
76.79.40 ↔	Altra riduzione aperta di fratture combinate del terzo medio della faccia (frattura multipla)	77.07.00 ↔	Sequestrectomia della tibia e fibula, NAS
76.79.99 ↔	Altra riduzione aperta di frattura facciale, altro	77.07.10 ↔	Sequestrectomia della tibia e fibula, senza impianto di sistema di somministrazione farmacologica
76.91.00 ↔	Innesto osseo su ossa facciali, NAS	77.07.11 ↔	Sequestrectomia della tibia e fibula, con impianto di sistema di somministrazione farmacologica
76.91.10 ↔	Innesto su ossa facciali	77.07.99 ↔	Sequestrectomia della tibia e fibula, altro
76.91.11 ↔	Innesto osseo su ossa facciali, con peduncolo vascolare	77.08.00 ↔	Sequestrectomia del tarso e del metatarso, NAS
76.91.99 ↔	Innesto osseo su ossa facciali, altro	77.08.10 ↔	Sequestrectomia del tarso e del metatarso, senza impianto di sistema di somministrazione farmacologica
76.92.20 ↔	Inserzione di impianto CAD nello splancnocranio senza interessamento del neurocranio, fino a 2 regioni	77.08.11 ↔	Sequestrectomia del tarso e del metatarso, con impianto di sistema di somministrazione farmacologica
76.92.21 ↔	Inserzione di impianto CAD nello splancnocranio senza interessamento del neurocranio, da 3 regioni in poi	77.08.99 ↔	Sequestrectomia del tarso e del metatarso, altro
76.92.30 ↔	Inserzione di impianto CAD nella mascella, per riparazione plastica di difetto semplice	77.09.00 ↔	Sequestrectomia di altre ossa specificate, escluse quelle facciali, NAS
76.92.31 ↔	Inserzione di impianto CAD nella mascella, per riparazione plastica di difetto grande o complesso	77.09.10 ↔	Sequestrectomia di falangi delle mani, senza impianto di sistema di somministrazione farmacologica
76.94 ↔	Riduzione aperta di lussazione temporomandibolare	77.09.11 ↔	Sequestrectomia di falangi delle mani, con impianto di sistema di somministrazione farmacologica
76.97 ↔	Rimozione di mezzi di fissazione interna dalle ossa facciali	77.11.10 ↔	Incisione della scapola e della clavicola, Esplorazione e trapanazione
77.00 ↔	Sequestrectomia, NAS	77.11.11 ↔	Incisione della scapola e della clavicola, Rimozione di corpo estraneo
77.01.00 ↔	Sequestrectomia della scapola, clavicola e torace [coste e sterno], NAS	77.11.12 ↔	Incisione della scapola e della clavicola, Impianto e rimozione di sistema di somministrazione farmacologica
77.01.10 ↔	Sequestrectomia della scapola e della clavicola, senza impianto di sistema di somministrazione farmacologica	77.11.20 ↔	Incisione delle coste e dello sterno, Esplorazione e trapanazione
77.01.11 ↔	Sequestrectomia della scapola e della clavicola, con impianto di sistema di somministrazione farmacologica	77.11.21 ↔	Incisione delle coste e dello sterno, Rimozione di corpo estraneo
77.01.20 ↔	Sequestrectomia di coste e sterno, senza impianto di sistema di somministrazione farmacologica	77.11.22 ↔	Incisione delle coste e dello sterno, Impianto e rimozione di sistema di somministrazione farmacologica
77.01.21 ↔	Sequestrectomia di coste e sterno, con impianto di sistema di somministrazione farmacologica	77.12.10 ↔	Altra incisione dell'omero senza sezione, Esplorazione e trapanazione
77.01.99 ↔	Sequestrectomia della scapola, clavicola e torace [coste e sterno], altro	77.12.11 ↔	Altra incisione dell'omero senza sezione, Rimozione di corpo estraneo
77.02.00 ↔	Sequestrectomia dell'omero, NAS	77.12.12 ↔	Altra incisione dell'omero senza sezione, Impianto e rimozione di sistema di somministrazione farmacologica
77.02.10 ↔	Sequestrectomia dell'omero, senza impianto di sistema di somministrazione farmacologica		

77.12.13 ↔	Altra incisione dell'omero senza sezione, Drenaggio	77.18.41 ↔	Altra incisione del metatarso senza sezione, Esplorazione e trapanazione
77.13.10 ↔	Altra incisione del radio e dell'ulna senza sezione, Esplorazione e trapanazione	77.18.42 ↔	Altra incisione del metatarso senza sezione, Rimozione di corpo estraneo
77.13.11 ↔	Altra incisione del radio e dell'ulna senza sezione, Rimozione di corpo estraneo	77.18.43 ↔	Altra incisione del metatarso senza sezione, Impianto e rimozione di sistema di somministrazione farmacologica
77.13.12 ↔	Altra incisione del radio e dell'ulna senza sezione, Impianto o rimozione di sistema di somministrazione farmacologica	77.18.44 ↔	Altra incisione del metatarso senza sezione, Drenaggio
77.13.13 ↔	Altra incisione del radio e dell'ulna senza sezione, Drenaggio	77.18.49 ↔	Altra incisione del metatarso senza sezione, altro
77.14.10 ↔	Altra incisione del carpo e metacarpo senza sezione, Esplorazione e trapanazione	77.19.10 ↔	Incisione di falangi delle mani, Esplorazione e trapanazione
77.14.11 ↔	Altra incisione del carpo e metacarpo senza sezione, Rimozione di corpo estraneo	77.19.11 ↔	Incisione di falangi delle mani, Rimozione di corpo estraneo
77.14.12 ↔	Altra incisione del carpo e metacarpo senza sezione, Impianto e rimozione di sistema di somministrazione farmacologica	77.19.12 ↔	Incisione di falangi delle mani, Impianto e rimozione di sistema di somministrazione farmacologica
77.14.13 ↔	Altra incisione del carpo e metacarpo senza sezione, Drenaggio	77.19.13 ↔	Incisione di falangi delle mani, Drenaggio
77.15.10 ↔	Altra incisione del femore senza sezione, Esplorazione e trapanazione	77.19.30 ↔	Incisione delle ossa pelviche, Esplorazione e trapanazione
77.15.11 ↔	Altra incisione del femore senza sezione, Rimozione di corpo estraneo	77.19.31 ↔	Incisione delle ossa pelviche, Rimozione di corpo estraneo
77.15.12 ↔	Altra incisione del femore senza sezione, Impianto e rimozione di sistema di somministrazione farmacologica	77.19.32 ↔	Incisione delle ossa pelviche, Impianto e rimozione di sistema(i) di somministrazione farmacologica
77.15.13 ↔	Altra incisione del femore senza sezione, Drenaggio	77.19.33 ↔	Incisione delle ossa pelviche, Drenaggio
77.15.20 ↔	Altra incisione del femore senza sezione, Esplorazione e trapanazione del collo femorale	77.19.40 ↔	Incisione di falangi dei piedi, Esplorazione e trapanazione
77.16.10 ↔	Altra incisione della rotula senza sezione, Esplorazione e trapanazione	77.19.41 ↔	Incisione di falangi dei piedi, Rimozione di corpo estraneo
77.16.11 ↔	Altra incisione della rotula senza sezione, Rimozione di corpo estraneo	77.19.42 ↔	Incisione di falangi dei piedi, Impianto e rimozione di sistema di somministrazione farmacologica
77.16.12 ↔	Altra incisione della rotula senza sezione, Impianto e rimozione di sistema di somministrazione farmacologica	77.19.43 ↔	Incisione di falangi dei piedi, Drenaggio
77.16.13 ↔	Altra incisione della rotula senza sezione, Drenaggio	77.19.90 ↔	Incisione di ulteriori ossa specificate, Esplorazione e trapanazione
77.17.10 ↔	Altra incisione di tibia e fibula senza sezione, Esplorazione e trapanazione	77.19.91 ↔	Incisione di ulteriori ossa specificate, Rimozione di corpo estraneo
77.17.11 ↔	Altra incisione di tibia e fibula senza sezione, Rimozione di corpo estraneo	77.19.92 ↔	Incisione di ulteriori ossa specificate, Impianto e rimozione di sistema di somministrazione farmacologica
77.17.12 ↔	Altra incisione di tibia e fibula senza sezione, Impianto e rimozione di sistema di somministrazione farmacologica	77.19.93 ↔	Incisione di ulteriori ossa specificate, Drenaggio
77.17.13 ↔	Altra incisione di tibia e fibula senza sezione, Drenaggio	77.21.10 ↔	Osteotomia cuneiforme della scapola
77.18.11 ↔	Altra incisione del talo senza sezione, Esplorazione e trapanazione	77.21.11 ↔	Osteotomia cuneiforme della clavicola
77.18.12 ↔	Altra incisione del talo senza sezione, Rimozione di corpo estraneo	77.21.20 ↔	Osteotomia cuneiforme di una costa
77.18.13 ↔	Altra incisione del talo senza sezione, Impianto e rimozione di sistema di somministrazione farmacologica	77.21.21 ↔	Osteotomia cuneiforme dello sterno
77.18.14 ↔	Altra incisione del talo senza sezione, Drenaggio	77.22 ↔	Osteotomia cuneiforme dell'omero
77.18.21 ↔	Altra incisione del calcagno senza sezione, Esplorazione e trapanazione	77.23 ↔	Osteotomia cuneiforme del radio e dell'ulna
77.18.22 ↔	Altra incisione del calcagno senza sezione, Rimozione di corpo estraneo	77.24 ↔	Osteotomia cuneiforme del carpo e del metacarpo
77.18.23 ↔	Altra incisione del calcagno senza sezione, Impianto e rimozione di sistema di somministrazione farmacologica	77.25.00 ↔	Osteotomia cuneiforme del femore, NAS
77.18.24 ↔	Altra incisione del calcagno senza sezione, Drenaggio	77.25.10 ↔	Osteotomia cuneiforme del collo femorale
77.18.31 ↔	Altra incisione di altre ossa del tarso senza sezione, Esplorazione e trapanazione	77.25.20 ↔	Osteotomia cuneiforme del resto del femore
77.18.32 ↔	Altra incisione di altre ossa del tarso senza sezione, Rimozione di corpo estraneo	77.25.99 ↔	Osteotomia cuneiforme del femore, altro
77.18.33 ↔	Altra incisione di altre ossa del tarso senza sezione, Impianto e rimozione di sistema di somministrazione farmacologica	77.27.00 ↔	Osteotomia cuneiforme della tibia e fibula, NAS
77.18.34 ↔	Altra incisione di altre ossa del tarso senza sezione, Drenaggio	77.27.10 ↔	Osteotomia cuneiforme della tibia
		77.27.20 ↔	Osteotomia cuneiforme della fibula
		77.27.99 ↔	Osteotomia cuneiforme della tibia e fibula, altro
		77.28.00 ↔	Osteotomia cuneiforme del tarso e metatarso, NAS
		77.28.10 ↔	Osteotomia cuneiforme del talo
		77.28.20 ↔	Osteotomia cuneiforme del calcagno
		77.28.30 ↔	Osteotomia cuneiforme di altre ossa tarsali
		77.28.40 ↔	Osteotomia cuneiforme del metatarso
		77.28.99 ↔	Osteotomia cuneiforme del tarso e metatarso, altro
		77.29.10 ↔	Osteotomia cuneiforme di falangi delle mani
		77.29.30 ↔	Osteotomia cuneiforme delle ossa pelviche
		77.29.40 ↔	Osteotomia cuneiforme di falangi dei piedi
		77.31.10 ↔	Altra sezione della scapola
		77.31.11 ↔	Altra sezione della clavicola
		77.31.20 ↔	Altra sezione delle coste
		77.31.21 ↔	Altra sezione dello sterno
		77.32.10 ↔	Corticotomia per osteogenesi distrattiva dell'omero
		77.33.10 ↔	Corticotomia per osteogenesi distrattiva del radio e dell'ulna

77.33.11 ↔ Osteotomia complessa (pluridimensionale) (con correzione assiale) del radio e dell'ulna	77.91.99 ↔ Ostectomia totale della scapola, della clavicola, delle coste e dello sterno, altro
77.33.20 ↔ Altra sezione del radio e dell'ulna, Sezione dell'ulna (corpo e distale)	77.92 ↔ Ostectomia totale dell'omero
77.33.99 ↔ Altra sezione del radio e dell'ulna, altro	77.93 ↔ Ostectomia totale del radio e dell'ulna
77.34.00 ↔ Altra sezione del carpo e metacarpo, NAS	77.94 ↔ Ostectomia totale del carpo e del metacarpo
77.34.10 ↔ Osteotomia rotativa del carpo e metacarpo	77.95 ↔ Ostectomia totale del femore
77.34.11 ↔ Osteotomia complessa (pluridimensionale) del carpo e metacarpo	77.96 ↔ Ostectomia totale della rotula
77.34.99 ↔ Altra sezione del carpo e metacarpo, altro	77.97.00 ↔ Ostectomia totale della tibia e della fibula, NAS
77.35.00 ↔ Altra sezione del femore, NAS	77.97.10 ↔ Ostectomia totale della tibia
77.35.10 ↔ Osteotomia rotativa del collo femorale	77.97.11 ↔ Ostectomia totale della fibula
77.35.11 ↔ Corticotomia per osteogenesi distrattiva del collo femorale	77.97.99 ↔ Ostectomia totale della tibia e della fibula, altro
77.35.12 ↔ Osteotomia complessa (pluridimensionale) (con correzione assiale) del collo femorale	77.98.00 ↔ Ostectomia totale di ossa pelviche
77.35.19 ↔ Altra sezione del collo femorale	77.98.10 ↔ Ostectomia totale del tarso
77.35.20 ↔ Osteotomia rotativa di altre parti del femore	77.98.11 ↔ Ostectomia totale del metatarso
77.35.21 ↔ Corticotomia per osteogenesi distrattiva di altre parti del femore	77.98.99 ↔ Ostectomia totale del tarso e del metatarso, altro
77.35.22 ↔ Osteotomia complessa (pluridimensionale) (con correzione assiale) di altre parti del femore	77.99.10 ↔ Ostectomia totale di falangi delle mani
77.35.24 ↔ Osteotomia trocanterica durante lussazione chirurgica dell'anca	77.99.30 ↔ Ostectomia totale di ossa pelviche
77.35.99 ↔ Altra sezione del femore, altro	77.99.40 ↔ Ostectomia totale di falangi dei piedi
77.37.00 ↔ Altra sezione della tibia e fibula, NAS	78.01.00 ↔ Innesto e trasposizione ossei della scapola e della clavicola, NAS
77.37.10 ↔ Osteotomia rotativa della tibia	78.01.09 ↔ Innesto e trasposizione ossei della scapola e della clavicola, altro
77.37.12 ↔ Corticotomia per osteogenesi distrattiva della tibia	78.01.10 ↔ Innesto osseo della scapola e della clavicola, con peduncolo vascolare con anastomosi microvascolare
77.37.13 ↔ Osteotomia complessa (pluridimensionale) (con correzione assiale) della tibia	78.01.11 ↔ Innesto osseo della scapola e della clavicola, con peduncolo vascolare senza anastomosi microvascolare
77.37.14 ↔ Osteotomia valgizzante o varizzante della tibia	78.01.13 ↔ Innesto osteocondrale della scapola e della clavicola, autogeno e allogenico
77.37.19 ↔ Altra sezione della tibia	78.01.14 ↔ Innesto osseo della scapola e della clavicola, autogeno, spongiosa e innesto corticospongioso
77.37.20 ↔ Osteotomia rotativa della fibula	78.01.15 ↔ Innesto osseo della scapola e della clavicola, allogenico o xenogenico, spongiosa e innesto corticospongioso
77.37.21 ↔ Corticotomia per osteogenesi distrattiva della fibula	78.01.18 ↔ Innesto osseo della scapola e della clavicola, allogenico o xenogenico, ossa lunghe
77.37.22 ↔ Osteotomia complessa (pluridimensionale) (con correzione assiale) della fibula	78.02.10 ↔ Innesto osseo dell'omero, con peduncolo vascolare con anastomosi microvascolare
77.37.29 ↔ Altra sezione della fibula	78.02.11 ↔ Innesto osseo dell'omero, con peduncolo vascolare senza anastomosi microvascolare
77.37.99 ↔ Altra sezione della tibia e fibula, altro	78.02.13 ↔ Innesto osteocondrale dell'omero, autogeno e allogenico
77.38.00 ↔ Altra sezione del tarso e metatarso, NAS	78.03.10 ↔ Innesto osseo del radio e dell'ulna, con peduncolo vascolare con anastomosi microvascolare
77.38.10 ↔ Osteotomia rotativa del tarso	78.03.11 ↔ Innesto osseo del radio e dell'ulna, con peduncolo vascolare senza anastomosi microvascolare
77.38.11 ↔ Corticotomia per osteogenesi distrattiva del tarso	78.03.13 ↔ Innesto osteocondrale del radio e dell'ulna, autogeno e allogenico
77.38.12 ↔ Osteotomia complessa (pluridimensionale) (con correzione assiale) del tarso	78.04.10 ↔ Innesto osseo del carpo e del metacarpo, con peduncolo vascolare con anastomosi microvascolare
77.39.30 ↔ Osteotomia rotativa delle ossa pelviche	78.04.11 ↔ Innesto osseo del carpo e del metacarpo, con peduncolo vascolare senza anastomosi microvascolare
77.39.31 ↔ Corticotomia per osteogenesi distrattiva delle ossa pelviche	78.04.13 ↔ Innesto osteocondrale del carpo e del metacarpo, autogeno e allogenico
77.39.32 ↔ Osteotomia complessa (pluridimensionale) (con correzione assiale) delle ossa pelviche	78.05.10 ↔ Innesto osseo del femore, con peduncolo vascolare con anastomosi microvascolare
77.39.40 ↔ Osteotomia correttiva di falangi dei piedi	78.05.11 ↔ Innesto osseo del femore, con peduncolo vascolare senza anastomosi microvascolare
77.51 ↔ Correzione di alluce valgo e rigido con asportazione di esostosi, correzione dei tessuti molli e osteotomia del primo metatarso	78.05.13 ↔ Innesto osteocondrale del femore, autogeno e allogenico
77.52 ↔ Correzione di alluce valgo e rigido con asportazione di esostosi, correzione dei tessuti molli e artrodesi	78.06.10 ↔ Innesto osseo della rotula, con peduncolo vascolare con anastomosi microvascolare
77.53 ↔ Correzione di alluce valgo e rigido con altra asportazione di esostosi e correzione dei tessuti molli	78.06.20 ↔ Innesto osseo della rotula, con peduncolo vascolare, senza anastomosi microvascolare
77.54 ↔ Asportazione o correzione con osteotomia del quinto metatarso	78.07.10 ↔ Innesto osseo della tibia, con peduncolo vascolare con anastomosi microvascolare
77.56 ↔ Riparazione di dito del piede a martello	78.07.11 ↔ Innesto osseo della tibia, con peduncolo vascolare senza anastomosi microvascolare
77.57 ↔ Riparazione di dito del piede ad artiglio	78.07.13 ↔ Innesto osteocondrale della tibia, autogeno e allogenico
77.58 ↔ Altra asportazione, fusione (artrodesi) o riparazione di dita del piede	
77.5A ↔ Altra asportazione di esostosi per alluce valgo e rigido	
77.91.00 ↔ Ostectomia totale della scapola, della clavicola, delle coste e dello sterno, NAS	
77.91.10 ↔ Ostectomia totale della scapola e della clavicola	
77.91.11 ↔ Ostectomia totale di una costa	
77.91.12 ↔ Ostectomia totale di una costa cervicale	
77.91.13 ↔ Ostectomia totale dello sterno	

78.07.20 ↔	Innesto osseo della fibula, con peduncolo vascolare con anastomosi microvascolare	78.13.99 ↔	Applicazione di fissatore esterno del radio e dell'ulna (Incl. Riduzione di frattura), altro
78.07.21 ↔	Innesto osseo della fibula, con peduncolo vascolare senza anastomosi microvascolare	78.14.10 ↔	Riduzione chiusa di frattura di carpo e metacarpo con fissatore esterno
78.07.23 ↔	Innesto osteocondrale della fibula, autogeno e allogenic	78.14.11 ↔	Riduzione aperta di frattura di carpo e metacarpo con fissatore esterno
78.08.10 ↔	Innesto osseo del tarso e del metatarso, con peduncolo vascolare con anastomosi microvascolare	78.14.99 ↔	Applicazione di fissatore esterno di carpo e metacarpo (Incl. Riduzione di frattura), altro
78.08.11 ↔	Innesto osseo del tarso e del metatarso, con peduncolo vascolare senza anastomosi microvascolare	78.15.10 ↔	Riduzione aperta di frattura del collo femorale e del femore prossimale con fissatore esterno
78.08.13 ↔	Innesto osteocondrale del tarso e del metatarso, autogeno e allogenic	78.15.20 ↔	Riduzione aperta di frattura della diafisi femorale con fissatore esterno
78.09.10 ↔	Innesto osseo di falangi delle mani, con peduncolo vascolare con anastomosi microvascolare	78.15.30 ↔	Riduzione chiusa di frattura del femore distale con fissatore esterno
78.09.11 ↔	Innesto osseo di falangi delle mani, con peduncolo vascolare senza anastomosi microvascolare	78.15.31 ↔	Riduzione aperta di frattura del femore distale con fissatore esterno
78.09.13 ↔	Innesto osteocondrale di falangi delle mani, autogeno e allogenic	78.15.40 ↔	Riduzione chiusa di altra frattura del femore con fissatore esterno
78.09.30 ↔	Innesto osseo delle ossa pelviche, con peduncolo vascolare con anastomosi microvascolare	78.15.99 ↔	Applicazione di fissatore esterno del femore (Incl. Riduzione di frattura), altro
78.09.31 ↔	Innesto osseo delle ossa pelviche, con peduncolo vascolare senza anastomosi microvascolare	78.16.10 ↔	Riduzione chiusa di frattura della rotula con fissatore esterno
78.09.33 ↔	Innesto osteocondrale delle ossa pelviche, autogeno e allogenic	78.16.11 ↔	Riduzione aperta di frattura della rotula con fissatore esterno
78.09.40 ↔	Innesto osseo di falangi dei piedi, con peduncolo vascolare con anastomosi microvascolare	78.17.10 ↔	Riduzione chiusa di frattura della tibia prossimale con fissatore esterno
78.09.41 ↔	Innesto osseo di falangi dei piedi, con peduncolo vascolare senza anastomosi microvascolare	78.17.11 ↔	Riduzione aperta di frattura semplice della tibia prossimale con fissatore esterno
78.09.42 ↔	Innesto osteocondrale di falangi dei piedi, autogeno e allogenic	78.17.12 ↔	Riduzione aperta di frattura pluriframmentaria della tibia prossimale con fissatore esterno
78.09.90 ↔	Innesto osseo di altre ossa specificate, escluse quelle facciali, con peduncolo vascolare con anastomosi microvascolare	78.17.13 ↔	Riduzione aperta di frattura semplice della diafisi tibiale con fissatore esterno
78.09.91 ↔	Innesto osseo di altre ossa specificate, escluse quelle facciali, con peduncolo vascolare senza anastomosi microvascolare	78.17.14 ↔	Riduzione aperta di frattura semplice della tibia distale con fissatore esterno
78.11.10 ↔	Riduzione chiusa di frattura della scapola e della clavicola con fissatore esterno	78.17.15 ↔	Riduzione chiusa di altra frattura della tibia con fissatore esterno
78.11.11 ↔	Riduzione aperta di frattura semplice della scapola e della clavicola con fissatore esterno	78.17.16 ↔	Riduzione aperta di frattura pluriframmentaria di altre parti della tibia con fissatore esterno
78.11.12 ↔	Riduzione aperta di frattura pluriframmentaria della scapola e della clavicola con fissatore esterno	78.17.20 ↔	Riduzione aperta di frattura semplice della fibula prossimale con fissatore esterno
78.11.20 ↔	Riduzione chiusa di frattura delle coste e dello sterno con fissatore esterno	78.17.21 ↔	Riduzione aperta di frattura pluriframmentaria della fibula prossimale con fissatore esterno
78.11.21 ↔	Riduzione aperta di frattura delle coste e dello sterno con fissatore esterno	78.17.22 ↔	Riduzione aperta di frattura semplice della diafisi della fibula con fissatore esterno
78.11.99 ↔	Applicazione di fissatore esterno della scapola, della clavicola, delle coste e dello sterno (Incl. Riduzione di frattura), altro	78.17.23 ↔	Riduzione aperta di frattura pluriframmentaria della diafisi della fibula con fissatore esterno
78.12.10 ↔	Riduzione chiusa di frattura dell'omero prossimale con fissatore esterno	78.17.24 ↔	Riduzione chiusa di frattura della fibula distale con fissatore esterno
78.12.11 ↔	Riduzione aperta di frattura dell'omero prossimale con fissatore esterno	78.17.25 ↔	Riduzione aperta di frattura semplice della fibula distale con fissatore esterno
78.12.90 ↔	Riduzione chiusa di altra frattura dell'omero con fissatore esterno	78.17.26 ↔	Riduzione aperta di frattura pluriframmentaria della fibula distale con fissatore esterno
78.12.91 ↔	Riduzione aperta di altra frattura dell'omero con fissatore esterno	78.17.27 ↔	Riduzione chiusa di altra frattura della fibula con fissatore esterno
78.12.99 ↔	Applicazione di fissatore esterno dell'omero (Incl. Riduzione di frattura), altro	78.17.99 ↔	Applicazione di fissatore esterno della tibia e della fibula (Incl. Riduzione di frattura), altro
78.13.10 ↔	Riduzione chiusa di frattura del radio distale con fissatore esterno	78.18.11 ↔	Riduzione chiusa di frattura di altre ossa tarsali e metatarsali con fissatore esterno
78.13.11 ↔	Riduzione chiusa di altra frattura del radio con fissatore esterno	78.18.12 ↔	Riduzione aperta di frattura semplice di altre ossa tarsali e metatarsali con fissatore esterno
78.13.12 ↔	Riduzione aperta di frattura del radio distale con fissatore esterno	78.18.13 ↔	Riduzione aperta di frattura del calcagno e del talo con fissatore esterno
78.13.13 ↔	Riduzione aperta di altra frattura del radio con fissatore esterno	78.18.14 ↔	Riduzione aperta di frattura pluriframmentaria di altre ossa tarsali con fissatore esterno
78.13.20 ↔	Riduzione chiusa di frattura dell'ulna con fissatore esterno	78.18.15 ↔	Riduzione aperta di frattura pluriframmentaria del metatarso con fissatore esterno
		78.18.99 ↔	Applicazione di fissatore esterno di tarso e metatarso (Incl. Riduzione di frattura), altro
		78.19.10 ↔	Riduzione chiusa di frattura di falangi delle mani con fissatore esterno

78.19.11 ↔	Riduzione aperta di frattura di falangi delle mani con fissatore esterno	78.29.31 ↔	Epifisiodesi permanente di ossa pelviche
78.19.20 ↔	Riduzione chiusa di frattura delle ossa pelviche con fissatore esterno	78.29.32 ↔	Epifisiolisi terapeutica di ossa pelviche
78.19.21 ↔	Riduzione aperta di frattura dell'acetabolo mediante fissazione / transfissazione con fissatore esterno	78.29.39 ↔	Altro accorciamento di ossa pelviche
78.19.22 ↔	Riduzione aperta di frattura di altre parti delle ossa pelviche con fissatore esterno	78.29.40 ↔	Epifisiodesi temporanea di falangi dei piedi
78.19.30 ↔	Riduzione chiusa di frattura di falangi dei piedi con fissatore esterno	78.29.41 ↔	Epifisiodesi permanente di falangi dei piedi
78.19.31 ↔	Riduzione aperta di frattura di falangi dei piedi con fissatore esterno	78.29.42 ↔	Epifisiolisi terapeutica di falangi dei piedi
78.19.90 ↔	Riduzione chiusa di frattura di altre ossa specificate con fissatore esterno	78.29.49 ↔	Altro accorciamento di falangi dei piedi
78.19.91 ↔	Riduzione aperta di frattura di altre ossa specificate con fissatore esterno	78.30 ↔	Allungamento delle ossa degli arti, sede non specificata
78.19.99 ↔	Applicazione di fissatore esterno di altre ossa specificate, escluse quelle facciali (Incl Riduzione di frattura), altro	78.31 ↔	Allungamento di scapola e clavicola
78.21.00 ↔	Accorciamento di scapola e clavicola, NAS	78.32 ↔	Allungamento dell'omero
78.21.10 ↔	Epifisiodesi temporanea di scapola e clavicola	78.33 ↔	Allungamento di radio e ulna
78.21.11 ↔	Epifisiodesi permanente di scapola e clavicola	78.34 ↔	Allungamento di carpo e metacarpo
78.21.12 ↔	Epifisiolisi terapeutica di scapola e clavicola	78.35.00 ↔	Allungamento del femore, NAS
78.21.99 ↔	Accorciamento di scapola e clavicola, altro	78.35.10 ↔	Allungamento del collo femorale
78.22.00 ↔	Accorciamento dell'omero, NAS	78.35.19 ↔	Allungamento di altre parti del femore
78.22.10 ↔	Epifisiodesi temporanea dell'omero	78.35.99 ↔	Allungamento del femore, altro
78.22.11 ↔	Epifisiodesi permanente dell'omero	78.37 ↔	Allungamento di tibia e fibula
78.22.12 ↔	Epifisiolisi terapeutica dell'omero	78.38.00 ↔	Allungamento di tarso e metatarso, NAS
78.22.99 ↔	Accorciamento dell'omero, altro	78.38.10 ↔	Allungamento del calcagno
78.23.00 ↔	Accorciamento di radio e ulna, NAS	78.38.19 ↔	Allungamento di altre ossa tarsali
78.23.10 ↔	Epifisiodesi temporanea di radio e ulna	78.38.20 ↔	Allungamento del metatarso
78.23.11 ↔	Epifisiodesi permanente di radio e ulna	78.38.99 ↔	Allungamento di tarso e metatarso, altro
78.23.12 ↔	Epifisiolisi terapeutica di radio e ulna	78.39.10 ↔	Allungamento di falangi delle mani
78.23.99 ↔	Accorciamento di radio e ulna, altro	78.39.20 ↔	Allungamento di ossa pelviche
78.24.00 ↔	Accorciamento di carpo e metacarpo, NAS	78.39.30 ↔	Allungamento di falangi dei piedi
78.24.10 ↔	Epifisiodesi temporanea di carpo e metacarpo	78.39.99 ↔	Allungamento di altre ossa specificate, escluse quelle facciali, altro
78.24.11 ↔	Epifisiodesi permanente di carpo e metacarpo	78.41.00 ↔	Altri interventi di riparazione o plastica su scapola, clavicola, coste e sterno, NAS
78.24.12 ↔	Epifisiolisi terapeutica di carpo e metacarpo	78.41.10 ↔	Altri interventi di riparazione o plastica su scapola e clavicola
78.24.99 ↔	Accorciamento di carpo e metacarpo, altro	78.41.20 ↔	Altri interventi di riparazione o plastica su coste e sterno
78.25.00 ↔	Accorciamento del femore, NAS	78.41.30 ↔	Altri interventi di riparazione o plastica su scapola, clavicola, coste e sterno, Impianto di protesi verticali espandibili in titanio (VEPTR)
78.25.10 ↔	Epifisiodesi temporanea del collo femorale	78.41.99 ↔	Altri interventi di riparazione o plastica su scapola, clavicola, coste e sterno, altro
78.25.11 ↔	Epifisiodesi permanente del collo femorale	78.42 ↔	Altri interventi di riparazione o plastica sull'omero
78.25.12 ↔	Epifisiolisi terapeutica del collo femorale	78.43 ↔	Altri interventi di riparazione o plastica su radio e ulna
78.25.19 ↔	Altro accorciamento del collo femorale	78.44 ↔	Altri interventi di riparazione o plastica su carpo e metacarpo
78.25.20 ↔	Epifisiodesi temporanea di altre parti del femore	78.45 ↔	Altri interventi di riparazione o plastica sul femore
78.25.21 ↔	Epifisiodesi permanente di altre parti del femore	78.47.00 ↔	Altri interventi di riparazione o plastica su tibia e fibula, NAS
78.25.22 ↔	Epifisiolisi terapeutica di altre parti del femore	78.47.10 ↔	Altri interventi di riparazione o plastica sulla tibia
78.25.99 ↔	Accorciamento del femore, altro	78.47.20 ↔	Altri interventi di riparazione o plastica sulla fibula
78.27.00 ↔	Accorciamento di tibia e fibula, NAS	78.47.99 ↔	Altri interventi di riparazione o plastica su tibia e fibula, altro
78.27.10 ↔	Epifisiodesi temporanea della tibia	78.48 ↔	Altri interventi di riparazione o plastica su tarso e metatarso
78.27.11 ↔	Epifisiodesi permanente della tibia	78.49.12 ↔	Altri interventi di riparazione o plastica sulle ossa pelviche
78.27.12 ↔	Epifisiolisi terapeutica della tibia	78.49.13 ↔	Altri interventi di riparazione o plastica su falangi dei piedi
78.27.19 ↔	Altro accorciamento della tibia	78.51.00 ↔	Fissazione interna di scapola, della clavicola, delle coste e dello sterno senza riduzione di frattura, NAS
78.27.20 ↔	Epifisiodesi temporanea della fibula	78.51.99 ↔	Fissazione interna di scapola, della clavicola, delle coste e dello sterno senza riduzione di frattura, altro
78.27.21 ↔	Epifisiodesi permanente della fibula	78.52.00 ↔	Fissazione interna dell'omero senza riduzione di frattura, NAS
78.27.22 ↔	Epifisiolisi terapeutica della fibula	78.52.10 ↔	Revisione senza sostituzione di materiale di osteosintesi dell'omero
78.27.29 ↔	Altro accorciamento della fibula	78.52.99 ↔	Fissazione interna dell'omero senza riduzione di frattura, altro
78.27.99 ↔	Accorciamento di tibia e fibula, altro	78.53.00 ↔	Fissazione interna del radio e dell'ulna senza riduzione di frattura, NAS
78.28.00 ↔	Accorciamento di tarso e metatarso, NAS	78.53.10 ↔	Revisione senza sostituzione di materiale di osteosintesi del radio
78.28.10 ↔	Epifisiodesi temporanea di tarso e metatarso		
78.28.11 ↔	Epifisiodesi permanente di tarso e metatarso		
78.28.12 ↔	Epifisiolisi terapeutica di tarso e metatarso		
78.28.20 ↔	Altro accorciamento del calcagno		
78.28.21 ↔	Altro accorciamento di altre ossa tarsali		
78.28.22 ↔	Altro accorciamento del metatarso		
78.28.99 ↔	Accorciamento di tarso e metatarso, altro		
78.29.10 ↔	Epifisiodesi temporanea di falangi delle mani		
78.29.11 ↔	Epifisiodesi permanente di falangi delle mani		
78.29.12 ↔	Epifisiolisi terapeutica di falangi delle mani		
78.29.19 ↔	Altro accorciamento di falangi delle mani		
78.29.30 ↔	Epifisiodesi temporanea di ossa pelviche		

78.53.20 ↔	Revisione senza sostituzione di materiale di osteosintesi dell'ulna	78.63.01 ↔	Rimozione di dispositivo impiantato da radio e ulna: filo (endomidollare), vite, cerchiaggio dinamico, placca (con stabilità angolare), placca angolata / condilare, chiodo endomidollare, chiodo di bloccaggio, chiodo di trasfissione, fissatore esterno, fissatore circolare, staffe (di Blount)
78.53.99 ↔	Fissazione interna del radio e dell'ulna senza riduzione di frattura, altro	78.63.05 ↔	Rimozione di dispositivo impiantato da radio e ulna, Rimozione di sostituto osseo (parziale) da radio e ulna
78.54.00 ↔	Fissazione interna di carpo e metacarpo senza riduzione di frattura, NAS	78.63.08 ↔	Rimozione di dispositivo impiantato da radio e ulna (prossimale / corpo / distale): altro materiale di osteosintesi
78.54.10 ↔	Revisione senza sostituzione di materiale di osteosintesi di carpo e metacarpo	78.64.01 ↔	Rimozione di dispositivo impiantato da carpo e metacarpo: filo (endomidollare), vite, cerchiaggio dinamico, placca (con stabilità angolare), fissatore esterno, fissatore circolare, staffe (di Blount)
78.54.99 ↔	Fissazione interna di carpo e metacarpo senza riduzione di frattura, altro	78.64.05 ↔	Rimozione di dispositivo impiantato da carpo e metacarpo, Rimozione di sostituto osseo (parziale) da carpo e metacarpo
78.55.00 ↔	Fissazione interna del femore senza riduzione di frattura, NAS	78.64.08 ↔	Rimozione di dispositivo impiantato da carpo e metacarpo: altro materiale di osteosintesi
78.55.10 ↔	Revisione senza sostituzione di materiale di osteosintesi del femore	78.65.01 ↔	Rimozione di dispositivo impiantato dal femore: filo, filo endomidollare, vite, cerchiaggio dinamico, placca (con stabilità angolare), placca angolata / condilare, vite di compressione dinamica, chiodo endomidollare, fissatore esterno, staffe (di Blount)
78.55.99 ↔	Fissazione interna del femore senza riduzione di frattura, altro	78.65.02 ↔	Rimozione di dispositivo impiantato dal femore (collo femorale / prossimale / distale, eccetto corpo): chiodo endomidollare con componente articolare, chiodo di bloccaggio, chiodo di trasfissione
78.56.00 ↔	Fissazione interna della rotula senza riduzione di frattura, NAS	78.65.03 ↔	Rimozione di dispositivo impiantato dal femore (corpo): chiodo endomidollare con componente articolare
78.56.10 ↔	Revisione senza sostituzione di materiale di osteosintesi della rotula	78.65.04 ↔	Rimozione di dispositivo impiantato dal femore (prossimale / corpo / distale, eccetto collo femorale): fissatore circolare
78.56.99 ↔	Fissazione interna della rotula senza riduzione di frattura, altro	78.65.05 ↔	Rimozione di dispositivo impiantato dal femore, Rimozione di sostituto osseo (parziale) dal femore
78.57.00 ↔	Fissazione interna di tibia e fibula senza riduzione di frattura, NAS	78.65.08 ↔	Rimozione di dispositivo impiantato dal femore, altro materiale di osteosintesi
78.57.10 ↔	Revisione senza sostituzione di materiale di osteosintesi della tibia	78.66.01 ↔	Rimozione di dispositivo impiantato dalla rotula: filo (endomidollare), vite, cerchiaggio dinamico, fissatore esterno, staffe (di Blount)
78.57.20 ↔	Revisione senza sostituzione di materiale di osteosintesi della fibula	78.66.05 ↔	Rimozione di dispositivo impiantato dalla rotula, Rimozione di sostituto osseo (parziale) dalla rotula
78.57.99 ↔	Fissazione interna di tibia e fibula senza riduzione di frattura, altro	78.66.08 ↔	Rimozione di dispositivo impiantato dalla rotula: altro materiale di osteosintesi
78.58.00 ↔	Fissazione interna di tarso e metatarso senza riduzione di frattura, NAS	78.67.01 ↔	Rimozione di dispositivo impiantato da tibia e fibula: filo (endomidollare), vite, cerchiaggio dinamico, fissatore esterno, fissatore circolare, staffe (di Blount)
78.58.10 ↔	Revisione senza sostituzione di materiale di osteosintesi di tarso e metatarso	78.67.05 ↔	Rimozione di dispositivo impiantato da tibia e fibula, Rimozione di sostituto osseo (parziale) da tibia e fibula
78.58.99 ↔	Fissazione interna di tarso e metatarso senza riduzione di frattura, altro	78.67.11 ↔	Rimozione di dispositivo impiantato dalla tibia: placca (con stabilità angolare), placca angolata / condilare
78.59.10 ↔	Revisione senza sostituzione di materiale di osteosintesi di falangi delle mani	78.67.12 ↔	Rimozione di dispositivo impiantato dalla tibia: chiodo endomidollare, chiodo di bloccaggio, chiodo di trasfissione
78.59.30 ↔	Revisione senza sostituzione di materiale di osteosintesi delle ossa pelviche	78.67.13 ↔	Rimozione di dispositivo impiantato dalla tibia: vite di compressione dinamica
78.59.40 ↔	Revisione senza sostituzione di materiale di osteosintesi di falangi dei piedi	78.67.21 ↔	Rimozione di dispositivo impiantato dalla fibula: placca (con stabilità angolare)
78.60.05 ↔	Rimozione di dispositivo impiantato, in sede non specificata, Rimozione di sostituto osseo (parziale)	78.67.22 ↔	Rimozione di dispositivo impiantato dalla fibula: chiodo endomidollare, chiodo di bloccaggio, chiodo di trasfissione
78.60.08 ↔	Rimozione di sistema interno di allungamento o trasporto osseo (motorizzato / non motorizzato), in sede non specificata	78.67.28 ↔	Rimozione di dispositivo impiantato da tibia e fibula: altro materiale di osteosintesi
78.61.01 ↔	Rimozione di dispositivo impiantato da scapola e clavicola: filo, filo endomidollare, vite, cerchiaggio dinamico, placca, placca a stabilità angolare, fissatore esterno, staffe di Blount		
78.61.05 ↔	Rimozione di dispositivo impiantato da scapola, clavicola, coste e sterno, Rimozione di sostituto osseo (parziale) da scapola, clavicola, coste e sterno		
78.61.08 ↔	Rimozione di dispositivo impiantato da scapola e clavicola: altro materiale di osteosintesi		
78.61.11 ↔	Rimozione di dispositivo impiantato da coste e sterno		
78.62.01 ↔	Rimozione di dispositivo impiantato dall'omero: filo (endomidollare), vite, cerchiaggio dinamico, placca (con stabilità angolare), placca angolata / condilare, chiodo endomidollare, chiodo di bloccaggio, chiodo di trasfissione, fissatore esterno, fissatore circolare, staffe (di Blount)		
78.62.02 ↔	Rimozione di dispositivo impiantato dall'omero: vite di compressione dinamica, chiodo endomidollare con componente articolare		
78.62.05 ↔	Rimozione di dispositivo impiantato dall'omero, Rimozione di sostituto osseo (parziale) dall'omero		
78.62.08 ↔	Rimozione di dispositivo impiantato dall'omero, altro materiale di osteosintesi		

78.68.01 ↔	Rimozione di dispositivo impiantato da tarso e metatarso: filo (endomidollare), vite, cerchiaggio dinamico, placca (con stabilità angolare), fissatore esterno, fissatore circolare, staffe (di Blount)	79.11.19 ↔	Riduzione chiusa di frattura dell'omero prossimale, con altra fissazione interna (es. con vite, filo, cerchiaggio dinamico, placca a stabilità angolare)
78.68.05 ↔	Rimozione di dispositivo impiantato da tarso e metatarso, Rimozione di sostituto osseo (parziale) da talo e calcagno	79.11.20 ↔	Riduzione chiusa di altra frattura dell'omero, con fissazione interna con chiodo endomidollare / di bloccaggio o con placca angolata / condilare
78.68.06 ↔	Rimozione di dispositivo impiantato da tarso e metatarso, Rimozione di sostituto osseo (parziale) da altre ossa tarsali e metatarsali	79.11.21 ↔	Riduzione chiusa di altra frattura dell'omero mediante fissazione interna con tecnica mini-invasiva con palloncino
78.68.08 ↔	Rimozione di dispositivo impiantato da tarso e metatarso: altro materiale di osteosintesi	79.11.29 ↔	Riduzione chiusa di altra frattura dell'omero, con altra fissazione interna (es. con vite, filo, cerchiaggio dinamico, placca a stabilità angolare)
78.69.11 ↔	Rimozione di dispositivo impiantato dalle falangi della mano: filo (endomidollare), vite, cerchiaggio dinamico, placca (con stabilità angolare), fissatore esterno, staffe (di Blount)	79.11.99 ↔	Riduzione chiusa di frattura dell'omero, con fissazione interna, altro
78.69.15 ↔	Rimozione di dispositivo impiantato da altre ossa specificate, escluse quelle facciali, Rimozione di sostituto osseo (parziale) da falangi delle mani	79.12.00 ↔	Riduzione chiusa di frattura di radio e ulna, con fissazione interna, NAS
78.69.18 ↔	Rimozione di dispositivo impiantato dalle falangi della mano: altro materiale di osteosintesi	79.12.10 ↔	Riduzione chiusa di frattura del radio distale, con fissazione interna con filo o cerchiaggio dinamico
78.69.21 ↔	Rimozione di dispositivo impiantato dalle ossa pelviche: filo, vite, cerchiaggio dinamico, fissatore esterno, fissatore circolare, staffe (di Blount)	79.12.11 ↔	Riduzione chiusa di frattura del radio distale, con fissazione interna con filo endomidollare
78.69.22 ↔	Rimozione di dispositivo impiantato dalle ossa pelviche: placca (con stabilità angolare)	79.12.12 ↔	Riduzione chiusa di frattura del radio distale, con fissazione interna con chiodo endomidollare
78.69.25 ↔	Rimozione di dispositivo impiantato da altre ossa specificate, escluse quelle facciali, Rimozione di sostituto osseo (parziale) dalle ossa pelviche	79.12.13 ↔	Riduzione chiusa di frattura del radio distale mediante fissazione interna con tecnica mini-invasiva con palloncino
78.69.28 ↔	Rimozione di dispositivo impiantato dalle ossa pelviche: altro materiale di osteosintesi	79.12.19 ↔	Riduzione chiusa di frattura del radio distale, con altra fissazione interna (es. vite, placca)
78.69.31 ↔	Rimozione di dispositivo impiantato da talo e calcagno: filo (endomidollare), vite, cerchiaggio dinamico, placca (con stabilità angolare), fissatore esterno, fissatore circolare, staffe (di Blount)	79.12.20 ↔	Riduzione chiusa di altra frattura del radio con filo o cerchiaggio dinamico
78.69.38 ↔	Rimozione di dispositivo impiantato da talo e calcagno: altro materiale di osteosintesi	79.12.21 ↔	Riduzione chiusa di altra frattura del radio, con fissazione interna con filo endomidollare
78.69.41 ↔	Rimozione di dispositivo impiantato dalle falangi del piede: filo (endomidollare), vite, cerchiaggio dinamico, placca (con stabilità angolare), fissatore esterno, staffe (di Blount)	79.12.22 ↔	Riduzione chiusa di altra frattura del radio, con fissazione interna con chiodo endomidollare
78.69.45 ↔	Rimozione di dispositivo impiantato da altre ossa specificate, escluse quelle facciali, Rimozione di sostituto osseo (parziale) da falangi dei piedi	79.12.23 ↔	Riduzione chiusa di altra frattura del radio mediante fissazione interna con tecnica mini-invasiva con palloncino
78.69.48 ↔	Rimozione di dispositivo impiantato dalle falangi del piede: altro materiale di osteosintesi	79.12.29 ↔	Riduzione chiusa di altra frattura del radio, con altra fissazione interna (es. vite, placca)
78.69.51 ↔	Rimozione di dispositivo impiantato da altre ossa specificate: filo, cerchiaggio dinamico, staffe di Blount	79.12.30 ↔	Riduzione chiusa di frattura dell'ulna, con fissazione interna con filo o cerchiaggio dinamico
78.69.52 ↔	Rimozione di dispositivo impiantato da altre ossa specificate: vite, placca (con stabilità angolare), vite di compressione dinamica, filo endomidollare, chiodo endomidollare, chiodo di bloccaggio, chiodo di trasfissione, fissatore esterno	79.12.31 ↔	Riduzione chiusa di frattura dell'ulna, con fissazione interna con filo endomidollare
78.69.53 ↔	Rimozione di dispositivo impiantato da altre ossa specificate: placca angolata / condilare	79.12.32 ↔	Riduzione chiusa di frattura dell'ulna, con fissazione interna con chiodo endomidollare
78.69.55 ↔	Rimozione di dispositivo impiantato da altre ossa specificate, escluse quelle facciali, Rimozione di sostituto osseo (parziale) da altre ossa specificate	79.12.39 ↔	Riduzione chiusa di frattura dell'ulna, con altra fissazione interna (es. vite, placca)
78.69.58 ↔	Rimozione di dispositivo impiantato da altre ossa specificate: altro materiale di osteosintesi	79.12.99 ↔	Riduzione chiusa di frattura di radio e ulna, con fissazione interna, altro
78.69.71 ↔	Rimozione artroscopica di materiale di osteosintesi	79.13.00 ↔	Riduzione chiusa di frattura di carpo e metacarpo, con fissazione interna, NAS
79.11.00 ↔	Riduzione chiusa di frattura dell'omero, con fissazione interna, NAS	79.13.10 ↔	Riduzione chiusa di frattura di carpo e metacarpo, con fissazione interna con placca a stabilità angolare
79.11.10 ↔	Riduzione chiusa di frattura dell'omero prossimale, con fissazione interna con chiodo endomidollare / di bloccaggio o con placca angolata / condilare	79.13.19 ↔	Riduzione chiusa di frattura di carpo e metacarpo, con altra fissazione interna (es. vite, placca, filo)
79.11.11 ↔	Riduzione chiusa di frattura dell'omero prossimale mediante fissazione interna con tecnica mini-invasiva con palloncino	79.13.99 ↔	Riduzione chiusa di frattura di carpo e metacarpo, con fissazione interna, altro
		79.14.00 ↔	Riduzione chiusa di frattura di falangi delle mani, con fissazione interna, NAS
		79.14.10 ↔	Riduzione chiusa di frattura di falangi delle mani, con fissazione interna con placca a stabilità angolare
		79.14.19 ↔	Riduzione chiusa di frattura di falangi delle mani, con altra fissazione interna (es. vite, placca, filo)
		79.14.99 ↔	Riduzione chiusa di frattura di falangi delle mani, con fissazione interna, altro
		79.15.00 ↔	Riduzione chiusa di frattura del femore, con fissazione interna, NAS
		79.15.10 ↔	Riduzione chiusa di frattura del femore distale, con fissazione interna
		79.15.20 ↔	Riduzione chiusa di altra frattura del femore, con fissazione interna

79.15.99 ↔	Riduzione chiusa di frattura del femore, con fissazione interna, altro	79.22.10 ↔	Riduzione aperta di frattura del radio distale, senza fissazione interna
79.16.00 ↔	Riduzione chiusa di frattura della tibia e della fibula, con fissazione interna, NAS	79.22.19 ↔	Riduzione aperta di altra frattura del radio, senza fissazione interna
79.16.10 ↔	Riduzione chiusa di frattura della tibia prossimale, con fissazione interna con chiodo endomidollare	79.22.20 ↔	Riduzione aperta di frattura dell'ulna, senza fissazione interna
79.16.11 ↔	Riduzione chiusa di frattura della tibia prossimale mediante fissazione interna con tecnica mini-invasiva con palloncino	79.22.99 ↔	Riduzione aperta di frattura del radio e dell'ulna, senza fissazione interna, altro
79.16.29 ↔	Riduzione chiusa di frattura della tibia distale, con altra fissazione interna (es. vite, placca, filo)	79.23 ↔	Riduzione aperta di frattura del carpo e metacarpo senza fissazione interna
79.16.30 ↔	Riduzione chiusa di altra frattura della tibia, con fissazione interna con chiodo endomidollare	79.24 ↔	Riduzione aperta di frattura delle falangi della mano, senza fissazione interna
79.16.31 ↔	Riduzione chiusa di altra frattura della tibia mediante fissazione interna con tecnica mini-invasiva con palloncino	79.25 ↔	Riduzione aperta di frattura del femore, senza fissazione interna
79.16.39 ↔	Riduzione chiusa di altra frattura della tibia, con altra fissazione interna (es. vite, placca, filo)	79.26.00 ↔	Riduzione aperta di frattura della tibia e della fibula, senza fissazione interna, NAS
79.16.40 ↔	Riduzione chiusa di frattura della fibula distale, con fissazione interna con chiodo endomidollare	79.26.10 ↔	Riduzione aperta di frattura della tibia prossimale, senza fissazione interna
79.16.49 ↔	Riduzione chiusa di frattura della fibula distale, con altra fissazione interna (es. vite, placca, filo)	79.26.11 ↔	Riduzione aperta di frattura della diafisi della tibia, senza fissazione interna
79.16.50 ↔	Riduzione chiusa di altra frattura della fibula, con fissazione interna con chiodo endomidollare	79.26.12 ↔	Riduzione aperta di frattura della tibia distale, senza fissazione interna
79.16.59 ↔	Riduzione chiusa di altra frattura della fibula, con altra fissazione interna (es. vite, placca, filo)	79.26.20 ↔	Riduzione aperta di frattura della fibula prossimale, senza fissazione interna
79.16.99 ↔	Riduzione chiusa di frattura della tibia e della fibula, con fissazione interna, altro	79.26.21 ↔	Riduzione aperta di frattura della diafisi della fibula, senza fissazione interna
79.17.00 ↔	Riduzione chiusa di frattura del tarso e metatarso, con fissazione interna, NAS	79.26.22 ↔	Riduzione aperta di frattura della fibula distale, senza fissazione interna
79.17.10 ↔	Riduzione chiusa di frattura del calcagno, con fissazione interna con placca a stabilità angolare	79.26.99 ↔	Riduzione aperta di frattura della tibia e della fibula, senza fissazione interna, altro
79.17.11 ↔	Riduzione chiusa di frattura del calcagno mediante fissazione interna con tecnica mini-invasiva con palloncino	79.27.00 ↔	Riduzione aperta di frattura del tarso e metatarso, senza fissazione interna, NAS
79.17.19 ↔	Riduzione chiusa di frattura del calcagno, con altra fissazione interna (es. vite, placca, filo)	79.27.10 ↔	Riduzione aperta di frattura di talo e calcagno, senza fissazione interna
79.17.29 ↔	Riduzione chiusa di altre ossa tarsali e metatarsali, con fissazione interna (es. vite, placca (con stabilità angolare), filo)	79.27.11 ↔	Riduzione aperta di frattura semplice di altre ossa tarsali e metatarsali, senza fissazione interna
79.17.99 ↔	Riduzione chiusa di frattura del tarso e metatarso, con fissazione interna, altro	79.27.12 ↔	Riduzione aperta di frattura pluriframmentaria di altre ossa tarsali e metatarsali, senza fissazione interna
79.18 ↔	Riduzione chiusa di frattura delle falangi del piede, con fissazione interna	79.27.99 ↔	Riduzione aperta di frattura del tarso e metatarso, senza fissazione interna, altro
79.19.00 ↔	Riduzione chiusa di frattura di altre ossa specificate, escluse quelle facciali, con fissazione interna, NAS	79.28 ↔	Riduzione aperta di frattura delle falangi del piede, senza fissazione interna
79.19.10 ↔	Riduzione chiusa di frattura di clavicola e scapola, con fissazione interna	79.29.00 ↔	Riduzione aperta di frattura di altre ossa specificate, escluse quelle facciali, senza fissazione interna, NAS
79.19.11 ↔	Riduzione chiusa di frattura delle coste, con fissazione interna	79.29.10 ↔	Riduzione aperta di frattura semplice di clavicola e scapola, senza fissazione interna
79.19.12 ↔	Riduzione chiusa di frattura dello sterno, con fissazione interna	79.29.11 ↔	Riduzione aperta di frattura pluriframmentaria di clavicola e scapola, senza fissazione interna
79.19.20 ↔	Riduzione chiusa di frattura delle ossa pelviche, con fissazione interna	79.29.20 ↔	Riduzione aperta di frattura delle ossa pelviche, senza fissazione interna
79.19.30 ↔	Riduzione chiusa di frattura della rotula, con fissazione interna	79.29.30 ↔	Riduzione aperta di frattura della rotula, senza fissazione interna
79.19.99 ↔	Riduzione chiusa di frattura di altre ossa specificate, escluse quelle facciali, con fissazione interna, altro	79.29.99 ↔	Riduzione aperta di frattura di altre ossa specificate, escluse quelle facciali, senza fissazione interna, altro
79.21.00 ↔	Riduzione aperta di frattura dell'omero senza fissazione interna, NAS	79.31.00 ↔	Riduzione aperta di frattura dell'omero con fissazione interna, NAS
79.21.10 ↔	Riduzione aperta di frattura dell'omero prossimale, senza fissazione interna	79.31.10 ↔	Riduzione aperta di frattura semplice dell'omero prossimale, con fissazione interna con chiodo endomidollare, placca a stabilità angolare o placca (angolata)
79.21.11 ↔	Riduzione aperta di frattura della diafisi dell'omero, senza fissazione interna	79.31.11 ↔	Riduzione aperta di frattura semplice dell'omero prossimale, con altra fissazione interna (es. vite, filo)
79.21.12 ↔	Riduzione aperta di frattura dell'omero distale, senza fissazione interna	79.31.12 ↔	Riduzione aperta di frattura pluriframmentaria dell'omero prossimale, con fissazione interna
79.21.99 ↔	Riduzione aperta di frattura dell'omero senza fissazione interna, altro	79.31.20 ↔	Riduzione aperta di frattura semplice della diafisi dell'omero, con fissazione interna
79.22.00 ↔	Riduzione aperta di frattura del radio e dell'ulna, senza fissazione interna, NAS	79.31.30 ↔	Riduzione aperta di frattura semplice dell'omero distale, con fissazione interna con chiodo endomidollare, placca a stabilità angolare o placca (angolata)

79.31.31 ↔	Riduzione aperta di frattura semplice dell'omero distale, con altra fissazione interna (es. vite, filo)	79.36.61 ↔	Riduzione aperta di frattura semplice della diafisi della fibula, con altra fissazione interna
79.31.90 ↔	Riduzione aperta di frattura pluriframmentaria di altre parti dell'omero, con fissazione interna	79.36.62 ↔	Riduzione aperta di frattura pluriframmentaria della diafisi della fibula, con fissazione interna con placca (con stabilità angolare)
79.31.99 ↔	Riduzione aperta di frattura dell'omero con fissazione interna, altro	79.36.63 ↔	Riduzione aperta di frattura pluriframmentaria della diafisi della fibula, con altra fissazione interna
79.32.00 ↔	Riduzione aperta di frattura del radio e dell'ulna, con fissazione interna, NAS	79.36.70 ↔	Riduzione aperta di frattura semplice della fibula distale, con fissazione interna con staffe (di Blount)
79.32.10 ↔	Riduzione aperta di frattura del radio distale, con fissazione interna	79.36.71 ↔	Riduzione aperta di frattura semplice della fibula distale, con fissazione interna con placca
79.32.19 ↔	Riduzione aperta di altra frattura del radio, con fissazione interna	79.36.72 ↔	Riduzione aperta di frattura semplice della fibula distale, con altra fissazione interna
79.32.29 ↔	Riduzione aperta di frattura dell'ulna, con fissazione interna	79.36.73 ↔	Riduzione aperta di frattura pluriframmentaria della fibula distale, con fissazione interna
79.32.99 ↔	Riduzione aperta di frattura del radio e dell'ulna, con fissazione interna, altro	79.36.99 ↔	Riduzione aperta di frattura di tibia e fibula, con fissazione interna, altro
79.33.00 ↔	Riduzione aperta di frattura del carpo e metacarpo, con fissazione interna, NAS	79.37.00 ↔	Riduzione aperta di frattura di tarso e metatarso, con fissazione interna, NAS
79.33.10 ↔	Riduzione aperta di frattura del carpo e metacarpo, con fissazione interna con staffe (di Blount)	79.37.10 ↔	Riduzione aperta di frattura del calcagno e del talo, con fissazione interna con placca
79.33.19 ↔	Riduzione aperta di frattura del carpo e metacarpo, con altra fissazione interna	79.37.11 ↔	Riduzione aperta di frattura del calcagno e del talo, con altra fissazione interna
79.33.99 ↔	Riduzione aperta di frattura del carpo e metacarpo, con fissazione interna, altro	79.37.20 ↔	Riduzione aperta di frattura pluriframmentaria di altre ossa tarsali, con fissazione interna con placca
79.34 ↔	Riduzione aperta di frattura delle falangi della mano, con fissazione interna	79.37.21 ↔	Riduzione aperta di frattura pluriframmentaria di altre ossa tarsali, con altra fissazione interna
79.35.00 ↔	Riduzione aperta di frattura del femore, con fissazione interna, NAS	79.37.30 ↔	Riduzione aperta di frattura pluriframmentaria del metatarso, con fissazione interna
79.35.10 ↔	Riduzione aperta di frattura della testa femorale, con fissazione interna	79.37.40 ↔	Riduzione aperta di frattura semplice di altre ossa tarsali e metatarsali, con fissazione interna
79.35.11 ↔	Riduzione aperta di frattura del collo femorale e del femore prossimale, con fissazione interna	79.37.99 ↔	Riduzione aperta di frattura di tarso e metatarso, con fissazione interna, altro
79.35.12 ↔	Riduzione aperta di frattura della diafisi femorale, con fissazione interna	79.38 ↔	Riduzione aperta di frattura delle falangi del piede, con fissazione interna
79.35.13 ↔	Riduzione aperta di frattura del femore distale, con fissazione interna	79.39.00 ↔	Riduzione aperta di frattura di altre ossa specificate, escluse quelle facciali, con fissazione interna, NAS
79.35.99 ↔	Riduzione aperta di frattura del femore, con fissazione interna, altro	79.39.10 ↔	Riduzione aperta di frattura semplice di clavicola e scapola, con fissazione interna
79.36.00 ↔	Riduzione aperta di frattura di tibia e fibula, con fissazione interna, NAS	79.39.11 ↔	Riduzione aperta di frattura pluriframmentaria di clavicola e scapola, con fissazione interna
79.36.10 ↔	Riduzione aperta di frattura semplice della tibia prossimale, con fissazione interna con staffe (di Blount) o chiodo endomidollare	79.39.12 ↔	Riduzione aperta di frattura semplice delle coste, con fissazione interna
79.36.11 ↔	Riduzione aperta di frattura semplice della tibia prossimale, con fissazione interna con vite	79.39.13 ↔	Riduzione aperta di frattura semplice dello sterno, con fissazione interna
79.36.12 ↔	Riduzione aperta di frattura semplice della tibia prossimale, con altra fissazione interna	79.39.14 ↔	Riduzione aperta di frattura pluriframmentaria delle coste, con fissazione interna
79.36.13 ↔	Riduzione aperta di frattura pluriframmentaria della tibia prossimale, con fissazione interna con staffe (di Blount)	79.39.15 ↔	Riduzione aperta di frattura pluriframmentaria dello sterno, con fissazione interna
79.36.14 ↔	Riduzione aperta di frattura pluriframmentaria della tibia prossimale, con altra fissazione interna	79.39.20 ↔	Riduzione aperta di frattura dell'acetabolo, con fissazione interna
79.36.20 ↔	Riduzione aperta di frattura semplice del corpo della tibia, con fissazione interna	79.39.29 ↔	Riduzione aperta di frattura di altre parti delle ossa pelviche, con fissazione interna
79.36.30 ↔	Riduzione aperta di frattura semplice della tibia distale, con fissazione interna con chiodo endomidollare o placca a stabilità angolare	79.39.40 ↔	Riduzione aperta di frattura della rotula, con fissazione interna
79.36.31 ↔	Riduzione aperta di frattura semplice della tibia distale, con fissazione interna con altra placca	79.39.99 ↔	Riduzione aperta di frattura di altre ossa specificate, escluse quelle facciali, con fissazione interna, altro
79.36.32 ↔	Riduzione aperta di frattura semplice della tibia distale, con altra fissazione interna	79.50 ↔	Riduzione aperta di epifisiolisi in sede non specificata
79.36.40 ↔	Riduzione aperta di frattura pluriframmentaria di altre parti della tibia, con fissazione interna	79.51 ↔	Riduzione aperta di epifisiolisi dell'omero
79.36.50 ↔	Riduzione aperta di frattura semplice della fibula prossimale, con fissazione interna	79.52.00 ↔	Riduzione aperta di epifisiolisi del radio e dell'ulna, NAS
79.36.51 ↔	Riduzione aperta di frattura pluriframmentaria della fibula prossimale, con fissazione interna	79.52.10 ↔	Riduzione aperta di epifisiolisi del radio distale
79.36.60 ↔	Riduzione aperta di frattura semplice della diafisi della fibula, con fissazione interna con chiodo endomidollare	79.52.20 ↔	Riduzione aperta di altra epifisiolisi del radio e dell'ulna
		79.52.99 ↔	Riduzione aperta di epifisiolisi del radio e dell'ulna, altro
		79.55 ↔	Riduzione aperta di epifisiolisi del femore
		79.56.00 ↔	Riduzione aperta di epifisiolisi di tibia e fibula, NAS
		79.56.10 ↔	Riduzione aperta di epifisiolisi della tibia prossimale
		79.56.11 ↔	Riduzione aperta di epifisiolisi della tibia distale
		79.56.20 ↔	Riduzione aperta di epifisiolisi della fibula prossimale

79.56.21 ↔	Riduzione aperta di epifisiolisi della fibula distale	7A.44.33 ↔	Cifoplastica con elevazione di corpo vertebrale tramite impianto dilatabile, 3 corpi vertebrali
79.56.99 ↔	Riduzione aperta di epifisiolisi di tibia e fibula, altro	7A.44.34 ↔	Cifoplastica con elevazione di corpo vertebrale tramite impianto dilatabile, 4 e più corpi vertebrali
79.59.00 ↔	Riduzione aperta di epifisiolisi di altre ossa specificate, escluse quelle facciali, NAS	7A.44.91 ↔	Cifoplastica mediante altro dispositivo per l'elevazione di corpo vertebrale, 1 corpo vertebrale
79.59.10 ↔	Riduzione aperta di epifisiolisi della rotula	7A.44.92 ↔	Cifoplastica mediante altro dispositivo per l'elevazione di corpo vertebrale, 2 corpi vertebrali
79.59.99 ↔	Riduzione aperta di epifisiolisi di altre ossa specificate, escluse quelle facciali, altro	7A.44.93 ↔	Cifoplastica mediante altro dispositivo per l'elevazione di corpo vertebrale, 3 corpi vertebrali
79.81.00 ↔	Riduzione aperta di lussazione della spalla, NAS	7A.44.94 ↔	Cifoplastica mediante altro dispositivo per l'elevazione di corpo vertebrale, 4 e più corpi vertebrali
79.81.10 ↔	Riduzione aperta di lussazione omero-glenoidea	7A.51.12 ↔	Innesto osseo della colonna vertebrale, con peduncolo vascolare con anastomosi microvascolare
79.81.20 ↔	Riduzione aperta di lussazione acromio-clavicolare	7A.61.11 ↔	Impianto di protesi di disco intervertebrale parziale
79.81.99 ↔	Riduzione aperta di lussazione della spalla, altro	7A.61.21 ↔	Impianto di protesi di disco intervertebrale parziale in caso di sostituzione di protesi
79.82 ↔	Riduzione aperta di lussazione del gomito	7A.62.11 ↔	Impianto di protesi di disco intervertebrale totale
79.83.00 ↔	Riduzione aperta di lussazione del polso, NAS	7A.62.21 ↔	Impianto di protesi di disco intervertebrale totale in caso di sostituzione di protesi
79.83.10 ↔	Riduzione aperta di lussazione radio-ulnare distale	7A.63.11 ↔	Impianto di sostituto di corpo vertebrale
79.83.99 ↔	Riduzione aperta di lussazione del polso, altro	7A.63.21 ↔	Impianto di sostituto di corpo vertebrale in caso di sostituzione di dispositivo
79.84 ↔	Riduzione aperta di lussazione della mano e delle dita della mano	7A.64.11 ↔	Impianto di protesi di corpo vertebrale
79.85 ↔	Riduzione aperta di lussazione dell'anca	7A.64.21 ↔	Impianto di protesi di corpo vertebrale in caso di sostituzione di protesi
79.86.00 ↔	Riduzione aperta di lussazione del ginocchio, NAS	7A.65.11 ↔	Impianto di dispositivo intervertebrale d'artrosi
79.86.10 ↔	Riduzione aperta di lussazione tibio-fibulare prossimale	7A.65.21 ↔	Impianto di dispositivo intervertebrale d'artrosi in caso di sostituzione di dispositivo
79.86.19 ↔	Riduzione aperta di lussazione femoro-tibiale	7A.66.11 ↔	Impianto di dispositivo di sostituzione di faccetta articolare
79.86.99 ↔	Riduzione aperta di lussazione del ginocchio, altro	7A.66.21 ↔	Impianto di dispositivo di sostituzione di faccetta articolare in caso di sostituzione di dispositivo
79.87.10 ↔	Riduzione aperta di lussazione tibio-tarsale	7A.66.31 ↔	Rimozione di dispositivo di sostituzione di faccetta articolare
79.87.20 ↔	Riduzione aperta di lussazione talo-calcaneare	7A.66.41 ↔	Revisione senza sostituzione, dispositivo di sostituzione di faccetta articolare
79.87.99 ↔	Riduzione aperta di lussazione della caviglia, altro	7A.67.11 ↔	Impianto di dispositivo interspinoso
79.88.00 ↔	Riduzione aperta di lussazione del piede e delle dita del piede, NAS	7A.67.21 ↔	Impianto di dispositivo interspinoso in caso di sostituzione di dispositivo
79.88.10 ↔	Riduzione aperta di lussazione falango-falangea del piede	7A.71.11 ↔	Fusione di vertebre con stabilizzazione della colonna vertebrale, approccio dorsale e dorsolaterale, 1 segmento
79.88.20 ↔	Riduzione aperta di lussazione metatarso-falangea	7A.71.12 ↔	Fusione di vertebre con stabilizzazione della colonna vertebrale, approccio dorsale e dorsolaterale, 2 segmenti
79.88.99 ↔	Riduzione aperta di lussazione del piede e delle dita del piede, altro	7A.71.13 ↔	Fusione di vertebre con stabilizzazione della colonna vertebrale, approccio dorsale e dorsolaterale, 3 segmenti
79.89.00 ↔	Riduzione aperta di lussazione in altra sede specificata, NAS	7A.71.14 ↔	Fusione di vertebre con stabilizzazione della colonna vertebrale, approccio dorsale e dorsolaterale, 4 segmenti
79.89.10 ↔	Riduzione aperta di lussazione sterno-clavicolare	7A.71.15 ↔	Fusione di vertebre con stabilizzazione della colonna vertebrale, approccio dorsale e dorsolaterale, 5 segmenti
79.89.20 ↔	Riduzione aperta di lussazione ileo-sacrale	7A.71.16 ↔	Fusione di vertebre con stabilizzazione della colonna vertebrale, approccio dorsale e dorsolaterale, 6 segmenti
79.89.30 ↔	Riduzione aperta di lussazione della sinfisi	7A.71.17 ↔	Fusione di vertebre con stabilizzazione della colonna vertebrale, approccio dorsale e dorsolaterale, 7 segmenti
79.89.99 ↔	Riduzione aperta di lussazione in altra sede specificata, altro	7A.71.18 ↔	Fusione di vertebre con stabilizzazione della colonna vertebrale, approccio dorsale e dorsolaterale, 8 segmenti
7A.28.31 ↔	Osteotomia della colonna vertebrale, grado III	7A.71.1A ↔	Fusione di vertebre con stabilizzazione della colonna vertebrale, approccio dorsale e dorsolaterale, 9 segmenti
7A.28.41 ↔	Osteotomia della colonna vertebrale, grado IV	7A.71.1B ↔	Fusione di vertebre con stabilizzazione della colonna vertebrale, approccio dorsale e dorsolaterale, 10 segmenti
7A.28.51 ↔	Osteotomia della colonna vertebrale, grado V		
7A.28.61 ↔	Osteotomia della colonna vertebrale, grado VI		
7A.31 ↔	Distruzione di tessuto discale		
7A.32.11 ↔	Asportazione di un disco intervertebrale		
7A.32.12 ↔	Asportazione di due dischi intervertebrali		
7A.32.13 ↔	Asportazione di tre e più dischi intervertebrali		
7A.39 ↔	Interventi su disco intervertebrale, altro		
7A.3A ↔	Ricostruzione di disco con sostituto discale su base cellulare		
7A.42.11 ↔	Osteosintesi di singola vertebra, 1 vertebra		
7A.42.12 ↔	Osteosintesi di singola vertebra, 2 vertebre		
7A.42.13 ↔	Osteosintesi di singola vertebra, 3 vertebre		
7A.42.14 ↔	Osteosintesi di singola vertebra, 4 e più vertebre		
7A.43.11 ↔	Vertebroplastica, 1 corpo vertebrale		
7A.43.12 ↔	Vertebroplastica, 2 corpi vertebrali		
7A.43.13 ↔	Vertebroplastica, 3 corpi vertebrali		
7A.43.14 ↔	Vertebroplastica, 4 e più corpi vertebrali		
7A.44.21 ↔	Cifoplastica con elevazione di corpo vertebrale tramite palloncino, 1 corpo vertebrale		
7A.44.22 ↔	Cifoplastica con elevazione di corpo vertebrale tramite palloncino, 2 corpi vertebrali		
7A.44.23 ↔	Cifoplastica con elevazione di corpo vertebrale tramite palloncino, 3 corpi vertebrali		
7A.44.24 ↔	Cifoplastica con elevazione di corpo vertebrale tramite palloncino, 4 e più corpi vertebrali		
7A.44.31 ↔	Cifoplastica con elevazione di corpo vertebrale tramite impianto dilatabile, 1 corpo vertebrale		
7A.44.32 ↔	Cifoplastica con elevazione di corpo vertebrale tramite impianto dilatabile, 2 corpi vertebrali		

7A.73.1D ↔ Stabilizzazione non dinamica della colonna vertebrale tramite osteosintesi senza fusione di vertebre, approccio dorsale e dorsolaterale, 12 segmenti	7A.74.1A ↔ Fusione di vertebre per correzione della postura, approccio dorsale e dorsolaterale, 9 segmenti
7A.73.1E ↔ Stabilizzazione non dinamica della colonna vertebrale tramite osteosintesi senza fusione di vertebre, approccio dorsale e dorsolaterale, 13 segmenti	7A.74.1B ↔ Fusione di vertebre per correzione della postura, approccio dorsale e dorsolaterale, 10 segmenti
7A.73.1F ↔ Stabilizzazione non dinamica della colonna vertebrale tramite osteosintesi senza fusione di vertebre, approccio dorsale e dorsolaterale, 14 e più segmenti	7A.74.1C ↔ Fusione di vertebre per correzione della postura, approccio dorsale e dorsolaterale, 11 segmenti
7A.73.21 ↔ Stabilizzazione non dinamica della colonna vertebrale tramite osteosintesi senza fusione di vertebre, approccio ventrale, 1 segmento	7A.74.1D ↔ Fusione di vertebre per correzione della postura, approccio dorsale e dorsolaterale, 12 segmenti
7A.73.22 ↔ Stabilizzazione non dinamica della colonna vertebrale tramite osteosintesi senza fusione di vertebre, approccio ventrale, 2 segmenti	7A.74.1E ↔ Fusione di vertebre per correzione della postura, approccio dorsale e dorsolaterale, 13 segmenti
7A.73.23 ↔ Stabilizzazione non dinamica della colonna vertebrale tramite osteosintesi senza fusione di vertebre, approccio ventrale, 3 segmenti	7A.74.1F ↔ Fusione di vertebre per correzione della postura, approccio dorsale e dorsolaterale, 14 e più segmenti
7A.73.24 ↔ Stabilizzazione non dinamica della colonna vertebrale tramite osteosintesi senza fusione di vertebre, approccio ventrale, 4 segmenti	7A.74.21 ↔ Fusione di vertebre per correzione della postura, approccio ventrale, 1 segmento
7A.73.25 ↔ Stabilizzazione non dinamica della colonna vertebrale tramite osteosintesi senza fusione di vertebre, approccio ventrale, 5 segmenti	7A.74.22 ↔ Fusione di vertebre per correzione della postura, approccio ventrale, 2 segmenti
7A.73.26 ↔ Stabilizzazione non dinamica della colonna vertebrale tramite osteosintesi senza fusione di vertebre, approccio ventrale, 6 segmenti	7A.74.23 ↔ Fusione di vertebre per correzione della postura, approccio ventrale, 3 segmenti
7A.73.27 ↔ Stabilizzazione non dinamica della colonna vertebrale tramite osteosintesi senza fusione di vertebre, approccio ventrale, 7 segmenti	7A.74.24 ↔ Fusione di vertebre per correzione della postura, approccio ventrale, 4 segmenti
7A.73.28 ↔ Stabilizzazione non dinamica della colonna vertebrale tramite osteosintesi senza fusione di vertebre, approccio ventrale, 8 segmenti	7A.74.25 ↔ Fusione di vertebre per correzione della postura, approccio ventrale, 5 segmenti
7A.73.2A ↔ Stabilizzazione non dinamica della colonna vertebrale tramite osteosintesi senza fusione di vertebre, approccio ventrale, 9 segmenti	7A.74.26 ↔ Fusione di vertebre per correzione della postura, approccio ventrale, 6 segmenti
7A.73.2B ↔ Stabilizzazione non dinamica della colonna vertebrale tramite osteosintesi senza fusione di vertebre, approccio ventrale, 10 segmenti	7A.74.27 ↔ Fusione di vertebre per correzione della postura, approccio ventrale, 7 segmenti
7A.73.2C ↔ Stabilizzazione non dinamica della colonna vertebrale tramite osteosintesi senza fusione di vertebre, approccio ventrale, 11 segmenti	7A.74.28 ↔ Fusione di vertebre per correzione della postura, approccio ventrale, 8 segmenti
7A.73.2D ↔ Stabilizzazione non dinamica della colonna vertebrale tramite osteosintesi senza fusione di vertebre, approccio ventrale, 12 segmenti	7A.74.2A ↔ Fusione di vertebre per correzione della postura, approccio ventrale, 9 segmenti
7A.73.2E ↔ Stabilizzazione non dinamica della colonna vertebrale tramite osteosintesi senza fusione di vertebre, approccio ventrale, 13 segmenti	7A.74.2B ↔ Fusione di vertebre per correzione della postura, approccio ventrale, 10 segmenti
7A.73.2F ↔ Stabilizzazione non dinamica della colonna vertebrale tramite osteosintesi senza fusione di vertebre, approccio ventrale, 14 e più segmenti	7A.74.2C ↔ Fusione di vertebre per correzione della postura, approccio ventrale, 11 segmenti
7A.74.11 ↔ Fusione di vertebre per correzione della postura, approccio dorsale e dorsolaterale, 1 segmento	7A.74.2D ↔ Fusione di vertebre per correzione della postura, approccio ventrale, 12 segmenti
7A.74.12 ↔ Fusione di vertebre per correzione della postura, approccio dorsale e dorsolaterale, 2 segmenti	7A.74.2E ↔ Fusione di vertebre per correzione della postura, approccio ventrale, 13 segmenti
7A.74.13 ↔ Fusione di vertebre per correzione della postura, approccio dorsale e dorsolaterale, 3 segmenti	7A.74.2F ↔ Fusione di vertebre per correzione della postura, approccio ventrale, 14 e più segmenti
7A.74.14 ↔ Fusione di vertebre per correzione della postura, approccio dorsale e dorsolaterale, 4 segmenti	7A.81 ↔ Revisione senza sostituzione di materiale di osteosintesi, colonna vertebrale
7A.74.15 ↔ Fusione di vertebre per correzione della postura, approccio dorsale e dorsolaterale, 5 segmenti	7A.82 ↔ Rimozione di materiale di osteosintesi, colonna vertebrale
7A.74.16 ↔ Fusione di vertebre per correzione della postura, approccio dorsale e dorsolaterale, 6 segmenti	7A.83 ↔ Revisione senza sostituzione di sistemi allungabili o espansibili, colonna vertebrale
7A.74.17 ↔ Fusione di vertebre per correzione della postura, approccio dorsale e dorsolaterale, 7 segmenti	7A.84 ↔ Rimozione di sistemi allungabili o espansibili, colonna vertebrale
7A.74.18 ↔ Fusione di vertebre per correzione della postura, approccio dorsale e dorsolaterale, 8 segmenti	7A.85 ↔ Revisione senza sostituzione di fissatore esterno, colonna vertebrale
	7A.86 ↔ Rimozione di fissatore esterno, colonna vertebrale
	7A.89 ↔ Revisione senza sostituzione e rimozione di materiale di osteosintesi e altri dispositivi, colonna vertebrale, altro
	7A.A2 ↔ Impianto di sistemi allungabili o espansibili, colonna vertebrale
	7A.A3 ↔ Applicazione di fissatore esterno della colonna vertebrale
	7A.A4.11 ↔ Materiale di osteosintesi utilizzato, colonna vertebrale, placca(che), placca(che) a uncino
	7A.A4.12 ↔ Materiale di osteosintesi utilizzato, colonna vertebrale, staffa(e)
	7A.A4.13 ↔ Materiale di osteosintesi utilizzato, colonna vertebrale, vite(i)
	7A.A4.14 ↔ Materiale di osteosintesi utilizzato, colonna vertebrale, filo di Kirschner, cerchiaggio dinamico
	7A.A4.15 ↔ Materiale di osteosintesi utilizzato, colonna vertebrale, sistema a viti e barre
	7A.A4.16 ↔ Materiale di osteosintesi utilizzato, colonna vertebrale, sistema a viti e placche

7A.A4.19 ↔	Materiale di osteosintesi utilizzato, colonna vertebrale, altro	80.06.1C ↔	Rimozione di protesi isolata della troclea femorale
7A.A6 ↔	Impiego di vite(i) peduncolare(i) nella colonna vertebrale	80.06.99 ↔	Rimozione di endoprotesi di ginocchio, altro
80.01.00 ↔	Artrotomia per rimozione di protesi della spalla, NAS	80.07 ↔	Artrotomia per rimozione di protesi della caviglia
80.01.09 ↔	Artrotomia per rimozione di protesi della spalla, altro	80.08 ↔	Artrotomia per rimozione di protesi del piede e delle dita del piede
80.01.21 ↔	Rimozione di endoprotesi totale della spalla, anatomica	80.11.00 ↔	Altra artrotomia della spalla, NAS
80.01.22 ↔	Rimozione di endoprotesi totale della spalla, inversa	80.11.10 ↔	Artrotomia artroscopica dell'articolazione omero-glenoidea, lavaggio articolare con drenaggio
80.01.23 ↔	Rimozione di endoprotesi totale della spalla, protesi speciale	80.11.11 ↔	Artrotomia artroscopica dell'articolazione omero-glenoidea, asportazione di corpo libero intra-articolare
80.01.31 ↔	Rimozione di protesi di superficie	80.11.12 ↔	Artrotomia dell'articolazione omero-glenoidea, lavaggio articolare con drenaggio
80.01.32 ↔	Rimozione di protesi della testa omerale	80.11.13 ↔	Artrotomia dell'articolazione omero-glenoidea, asportazione di corpo libero intra-articolare
80.01.33 ↔	Rimozione di protesi glenoidea	80.11.19 ↔	Altra artrotomia dell'articolazione omero-glenoidea
80.01.41 ↔	Rimozione di coppa acetabolare, endoprotesi totale della spalla	80.11.20 ↔	Artrotomia artroscopica dell'articolazione acromio-clavicolare, lavaggio articolare con drenaggio
80.01.42 ↔	Rimozione di coppa acetabolare nonché inserto, endoprotesi totale della spalla	80.11.21 ↔	Artrotomia artroscopica dell'articolazione acromio-clavicolare, asportazione di corpo libero intra-articolare
80.01.43 ↔	Rimozione di inserto, endoprotesi totale della spalla	80.11.22 ↔	Artrotomia dell'articolazione acromio-clavicolare, lavaggio articolare con drenaggio
80.01.44 ↔	Rimozione di inserto nonché testa, endoprotesi totale della spalla	80.11.23 ↔	Artrotomia dell'articolazione acromio-clavicolare, asportazione di corpo libero intra-articolare
80.01.45 ↔	Rimozione di inserto, testa nonché stelo, endoprotesi totale della spalla	80.11.29 ↔	Altra artrotomia dell'articolazione acromio-clavicolare
80.02 ↔	Artrotomia per rimozione di protesi del gomito	80.11.99 ↔	Altra artrotomia della spalla, altro
80.03 ↔	Artrotomia per rimozione di protesi del polso	80.12.00 ↔	Altra artrotomia del gomito, NAS
80.04.00 ↔	Artrotomia per rimozione di protesi della mano e delle dita della mano, NAS	80.12.10 ↔	Artrotomia artroscopica del gomito, lavaggio articolare con drenaggio
80.04.10 ↔	Artrotomia per rimozione di protesi della mano e delle dita della mano, Rimozione di endoprotesi dell'articolazione della base del pollice	80.12.11 ↔	Artrotomia artroscopica del gomito, asportazione di corpo libero intra-articolare
80.04.11 ↔	Artrotomia per rimozione di protesi della mano e delle dita della mano, Rimozione di altra endoprotesi delle articolazioni delle dita della mano	80.12.12 ↔	Artrotomia artroscopica del gomito, impianto o rimozione di sistema di somministrazione farmacologica
80.04.99 ↔	Artrotomia per rimozione di protesi della mano e delle dita della mano, altro	80.12.20 ↔	Artrotomia del gomito, Lavaggio articolare con drenaggio
80.05.00 ↔	Rimozione di protesi dell'anca, NAS	80.12.21 ↔	Artrotomia del gomito, Asportazione di corpo libero intra-articolare
80.05.15 ↔	Rimozione di protesi totale dell'anca	80.12.99 ↔	Altra artrotomia del gomito, altro
80.05.16 ↔	Rimozione di protesi totale dell'anca, protesi speciale	80.13.00 ↔	Altra artrotomia del polso, NAS
80.05.17 ↔	Rimozione di stelo nonché testa femorale di protesi dell'anca	80.13.10 ↔	Artrotomia artroscopica del polso, lavaggio articolare con drenaggio
80.05.18 ↔	Rimozione di stelo, testa femorale nonché inserto di protesi dell'anca	80.13.11 ↔	Artrotomia artroscopica del polso, asportazione di corpo libero intra-articolare
80.05.1A ↔	Rimozione di inserto di protesi dell'anca	80.13.12 ↔	Artrotomia artroscopica del polso, impianto o rimozione di sistema di somministrazione farmacologica
80.05.1B ↔	Rimozione della testa femorale di protesi dell'anca	80.13.20 ↔	Artrotomia del polso, Lavaggio articolare con drenaggio
80.05.1C ↔	Rimozione di testa femorale nonché inserto di protesi dell'anca	80.13.21 ↔	Artrotomia del polso, Asportazione di corpo libero intra-articolare
80.05.1D ↔	Rimozione di testa femorale, inserto nonché coppa acetabolare di protesi dell'anca	80.13.99 ↔	Altra artrotomia del polso, altro
80.05.1E ↔	Rimozione di inserto nonché coppa acetabolare di protesi dell'anca	80.14.00 ↔	Altra artrotomia della mano e delle dita della mano, NAS
80.05.1F ↔	Rimozione di coppa di sostegno nonché coppa acetabolare di protesi dell'anca	80.14.10 ↔	Artrotomia della mano e delle dita della mano, Lavaggio articolare con drenaggio
80.05.1G ↔	Rimozione di coppa di sostegno, coppa acetabolare nonché testa femorale di protesi dell'anca	80.14.99 ↔	Altra artrotomia della mano e delle dita della mano, altro
80.05.99 ↔	Rimozione di protesi dell'anca, altro	80.15.00 ↔	Altra artrotomia dell'anca, NAS
80.06.00 ↔	Rimozione di endoprotesi di ginocchio, NAS	80.15.10 ↔	Artrotomia artroscopica dell'anca, lavaggio articolare con drenaggio
80.06.11 ↔	Rimozione di protesi totale standard del ginocchio	80.15.11 ↔	Artrotomia artroscopica dell'anca, asportazione di corpo libero intra-articolare
80.06.12 ↔	Rimozione di protesi totale speciale del ginocchio	80.15.12 ↔	Artrotomia artroscopica dell'anca, impianto o rimozione di sistema di somministrazione farmacologica
80.06.13 ↔	Rimozione di protesi totale vincolata del ginocchio	80.15.20 ↔	Artrotomia dell'anca, Lavaggio articolare con drenaggio
80.06.14 ↔	Rimozione di protesi a slitta unicondilare		
80.06.15 ↔	Rimozione di protesi a slitta bicondilare		
80.06.16 ↔	Rimozione di scudo femorale condilare con bottone rotuleo		
80.06.17 ↔	Rimozione di bottone rotuleo		
80.06.18 ↔	Rimozione di inserto di endoprotesi di ginocchio		
80.06.1A ↔	Rimozione dei componenti tibiali o femorali nonché dell'inserto di protesi a slitta unicondilare o bicondilare o di protesi totale standard del ginocchio		
80.06.1B ↔	Rimozione dei componenti tibiali o femorali nonché dell'inserto di protesi totale speciale o vincolata del ginocchio		

80.15.21 ↔	Artrotomia dell'anca, Asportazione di corpo libero intra-articolare	80.19.31 ↔	Artrotomia artroscopica dell'articolazione sacroiliaca, asportazione di corpo libero intra-articolare
80.15.99 ↔	Altra artrotomia dell'anca, altro	80.19.32 ↔	Artrotomia artroscopica dell'articolazione sacroiliaca, impianto o rimozione di sistema di somministrazione farmacologica
80.16.00 ↔	Altra artrotomia del ginocchio, NAS	80.19.40 ↔	Artrotomia dell'articolazione sacroiliaca, lavaggio articolare con drenaggio
80.16.10 ↔	Artrotomia artroscopica del ginocchio, lavaggio articolare con drenaggio	80.19.41 ↔	Artrotomia dell'articolazione sacroiliaca, asportazione di corpo libero intra-articolare
80.16.11 ↔	Artrotomia artroscopica del ginocchio, asportazione di corpo libero intra-articolare	80.19.49 ↔	Altra artrotomia dell'articolazione sacroiliaca
80.16.12 ↔	Artrotomia artroscopica del ginocchio, impianto o rimozione di sistema di somministrazione farmacologica	80.19.52 ↔	Artrotomia artroscopica della sinfisi pubica, impianto o rimozione di sistema di somministrazione farmacologica
80.16.20 ↔	Artrotomia del ginocchio, Lavaggio articolare con drenaggio	80.19.59 ↔	Altra artrotomia della sinfisi pubica
80.16.21 ↔	Artrotomia del ginocchio, Asportazione di corpo libero intra-articolare	80.19.90 ↔	Artrotomia artroscopica di altra sede specificata, lavaggio articolare con drenaggio
80.16.99 ↔	Altra artrotomia del ginocchio, altro	80.19.91 ↔	Artrotomia artroscopica di altra sede specificata, asportazione di corpo libero intra-articolare
80.17.10 ↔	Artrotomia artroscopica dell'articolazione talocrurale, lavaggio articolare con drenaggio	80.19.92 ↔	Artrotomia artroscopica di altra sede specificata, impianto o rimozione di sistema di somministrazione farmacologica
80.17.11 ↔	Artrotomia artroscopica dell'articolazione talocrurale, asportazione di corpo libero intra-articolare	80.19.93 ↔	Artrotomia di altra sede specificata, lavaggio articolare con drenaggio
80.17.12 ↔	Artrotomia artroscopica dell'articolazione talocrurale, impianto o rimozione di sistema di somministrazione farmacologica	80.19.94 ↔	Artrotomia di altra sede specificata, asportazione di corpo libero intra-articolare
80.17.20 ↔	Artrotomia dell'articolazione talocrurale, lavaggio articolare con drenaggio	80.19.99 ↔	Altra artrotomia di altra sede specificata, altro
80.17.21 ↔	Artrotomia dell'articolazione talocrurale, asportazione di corpo libero intra-articolare	80.40 ↔	Incisione di capsula articolare, legamenti o cartilagine in sede non specificata
80.17.29 ↔	Altra artrotomia dell'articolazione talocrurale	80.41.00 ↔	Incisione di capsula articolare, legamenti o cartilagine della spalla, NAS
80.17.30 ↔	Artrotomia artroscopica dell'articolazione subtalare, lavaggio articolare con drenaggio	80.41.10 ↔	Incisione di capsula articolare, legamenti o cartilagine, articolazione omero-glenoidea
80.17.31 ↔	Artrotomia artroscopica dell'articolazione subtalare, asportazione di corpo libero intra-articolare	80.41.20 ↔	Incisione di capsula articolare, legamenti o cartilagine, articolazione acromio-clavicolare
80.17.32 ↔	Artrotomia artroscopica dell'articolazione subtalare, impianto o rimozione di sistema di somministrazione farmacologica	80.41.99 ↔	Incisione di capsula articolare, legamenti o cartilagine della spalla, altro
80.17.40 ↔	Artrotomia dell'articolazione subtalare, lavaggio articolare con drenaggio	80.42 ↔	Incisione di capsula articolare, legamenti o cartilagine del gomito
80.17.41 ↔	Artrotomia dell'articolazione subtalare, asportazione di corpo libero intra-articolare	80.43.00 ↔	Incisione di capsula articolare, legamenti o cartilagine del polso, NAS
80.17.49 ↔	Altra artrotomia dell'articolazione subtalare	80.43.10 ↔	Incisione di capsula articolare, legamenti o cartilagine del polso, Sezione di legamenti del carpo
80.17.99 ↔	Altra artrotomia della caviglia, altro	80.43.99 ↔	Incisione di capsula articolare, legamenti o cartilagine del polso, altro
80.18.00 ↔	Altra artrotomia del piede e delle dita del piede, NAS	80.44.00 ↔	Incisione di capsula articolare, legamenti o cartilagine della mano e delle dita della mano, NAS
80.18.10 ↔	Artrotomia artroscopica del piede e delle dita del piede, lavaggio articolare con drenaggio	80.44.10 ↔	Incisione di capsula articolare, legamenti o cartilagine, Sezione di legamenti del metacarpo
80.18.11 ↔	Artrotomia artroscopica del piede e delle dita del piede, asportazione di corpo libero intra-articolare	80.44.11 ↔	Incisione di capsula articolare, legamenti o cartilagine, Sezione del retinacolo dei flessori
80.18.12 ↔	Artrotomia artroscopica del piede e delle dita del piede, impianto o rimozione di sistema di somministrazione farmacologica	80.44.99 ↔	Incisione di capsula articolare, legamenti o cartilagine della mano e delle dita della mano, altro
80.18.20 ↔	Artrotomia del piede e delle dita del piede, lavaggio articolare con drenaggio	80.46.00 ↔	Incisione di capsula articolare, legamenti o cartilagine del ginocchio, NAS
80.18.21 ↔	Artrotomia del piede e delle dita del piede, asportazione di corpo libero intra-articolare	80.46.10 ↔	Incisione di capsula articolare, legamenti o cartilagine, articolazione del ginocchio
80.18.99 ↔	Altra artrotomia del piede e delle dita del piede, altro	80.46.20 ↔	Incisione di capsula articolare, legamenti o cartilagine, articolazione tibio-fibulare prossimale
80.19.00 ↔	Altra artrotomia di altra sede specificata, NAS	80.46.99 ↔	Incisione di capsula articolare, legamenti o cartilagine del ginocchio, altro
80.19.10 ↔	Artrotomia artroscopica dell'articolazione sterno-clavicolare, lavaggio articolare con drenaggio	80.47.10 ↔	Incisione di capsula articolare, legamenti o cartilagine, articolazione talocrurale
80.19.11 ↔	Artrotomia artroscopica dell'articolazione sterno-clavicolare, asportazione di corpo libero intra-articolare	80.47.20 ↔	Incisione di capsula articolare, legamenti o cartilagine, articolazione subtalare
80.19.12 ↔	Artrotomia artroscopica dell'articolazione sterno-clavicolare, impianto o rimozione di sistema di somministrazione farmacologica	80.47.99 ↔	Incisione di capsula articolare, legamenti o cartilagine della caviglia, altro
80.19.20 ↔	Artrotomia dell'articolazione sterno-clavicolare, lavaggio articolare con drenaggio	80.48.00 ↔	Incisione di capsula articolare, legamenti o cartilagine del piede e delle dita del piede, NAS
80.19.21 ↔	Artrotomia dell'articolazione sterno-clavicolare, asportazione di corpo libero intra-articolare	80.48.10 ↔	Incisione di capsula articolare, legamenti o cartilagine, articolazione metatarso-falangea
80.19.29 ↔	Altra artrotomia dell'articolazione sterno-clavicolare		
80.19.30 ↔	Artrotomia artroscopica dell'articolazione sacroiliaca, lavaggio articolare con drenaggio		

80.48.20 ↔	Incisione di capsula articolare, legamenti o cartilagine, articolazione interfalangea del piede	80.79.11 ↔	Sinoviectomia artroscopica dell'articolazione sacroiliaca
80.48.99 ↔	Incisione di capsula articolare, legamenti o cartilagine del piede e delle dita del piede, altro	80.79.20 ↔	Sinoviectomia a cielo aperto dell'articolazione sterno-clavicolare
80.49.10 ↔	Incisione di capsula articolare, legamenti o cartilagine, articolazione sterno-clavicolare	80.79.21 ↔	Sinoviectomia a cielo aperto dell'articolazione sacroiliaca
80.49.20 ↔	Incisione di capsula articolare, legamenti o cartilagine, articolazione sacroiliaca	80.79.22 ↔	Sinoviectomia a cielo aperto della sinfisi pubica
80.49.30 ↔	Incisione di capsula articolare, legamenti o cartilagine, sinfisi pubica	80.93.13 ↔	Asportazione di legamenti del polso
80.6X.00 ↔	Meniscectomia del ginocchio, NAS	80.94.11 ↔	Asportazione di legamenti delle articolazioni carpometacarpi
80.6X.10 ↔	Meniscectomia del ginocchio, per via artroscopica, parziale	81.11 ↔	Fusione della caviglia
80.6X.11 ↔	Meniscectomia del ginocchio, per via artroscopica, totale	81.12.10 ↔	Artrodesi dell'articolazione talocrurale e subtalare
80.6X.20 ↔	Meniscectomia del ginocchio, chirurgica a cielo aperto, parziale	81.12.11 ↔	Artrodesi dell'articolazione talocrurale, subtalare e di Chopart
80.6X.21 ↔	Meniscectomia del ginocchio, chirurgica a cielo aperto, totale	81.12.12 ↔	Artrodesi dell'articolazione subtalare, due camere articolari
80.6X.99 ↔	Meniscectomia del ginocchio, altro	81.12.13 ↔	Artrodesi dell'articolazione subtalare, tre camere articolari
80.71.00 ↔	Sinoviectomia della spalla, NAS	81.12.99 ↔	Artrodesi triplice, altro
80.71.10 ↔	Sinoviectomia, articolazione acromio-glenoidea	81.13 ↔	Fusione sottoastragala
80.71.11 ↔	Sinoviectomia, articolazione acromio-clavicolare	81.14 ↔	Fusione mediatarsica
80.71.99 ↔	Sinoviectomia della spalla, altro	81.15 ↔	Fusione tarsometatarsica
80.72.00 ↔	Sinoviectomia del gomito, NAS	81.16 ↔	Fusione metatarsofalangea
80.72.10 ↔	Sinoviectomia artroscopica del gomito	81.17 ↔	Altra fusione del piede
80.72.20 ↔	Sinoviectomia a cielo aperto del gomito	81.18 ↔	Artrosi di articolazione subtalare
80.72.99 ↔	Sinoviectomia del gomito, altro	81.21 ↔	Artrodesi dell'anca
80.73.00 ↔	Sinoviectomia del polso, NAS	81.22 ↔	Artrodesi del ginocchio
80.73.10 ↔	Sinoviectomia artroscopica del polso	81.23 ↔	Artrodesi della spalla
80.73.20 ↔	Sinoviectomia a cielo aperto del polso	81.24 ↔	Artrodesi del gomito
80.73.99 ↔	Sinoviectomia del polso, altro	81.25.09 ↔	Fusione carporadiale, altro
80.75.00 ↔	Sinoviectomia dell'anca, NAS	81.25.11 ↔	Fusione carporadiale, completa
80.75.10 ↔	Sinoviectomia artroscopica dell'anca	81.25.21 ↔	Fusione carporadiale, parziale
80.75.20 ↔	Sinoviectomia a cielo aperto dell'anca	81.26.09 ↔	Fusione metacarpocarpale, altro
80.75.99 ↔	Sinoviectomia dell'anca, altro	81.26.11 ↔	Fusione metacarpocarpale, fusione intracarpale
80.76.00 ↔	Sinoviectomia del ginocchio, NAS	81.27 ↔	Fusione metacarpofalangea
80.76.10 ↔	Sinoviectomia artroscopica dell'articolazione del ginocchio	81.28 ↔	Fusione interfalangea
80.76.11 ↔	Sinoviectomia artroscopica dell'articolazione tibio-fibulare prossimale	81.29.10 ↔	Artrodesi dell'articolazione sacroiliaca
80.76.20 ↔	Sinoviectomia a cielo aperto dell'articolazione del ginocchio	81.29.20 ↔	Artrodesi della sinfisi pubica
80.76.21 ↔	Sinoviectomia a cielo aperto dell'articolazione tibio-fibulare prossimale	81.40.00 ↔	Riparazione dell'anca, NAS
80.76.99 ↔	Sinoviectomia del ginocchio, altro	81.40.10 ↔	Rifissazione di frammento osteocondrale dell'anca, per via artroscopica
80.77.10 ↔	Sinoviectomia artroscopica dell'articolazione talocrurale	81.40.11 ↔	Rifissazione di frammento osteocondrale dell'anca, chirurgica a cielo aperto
80.77.11 ↔	Sinoviectomia artroscopica dell'articolazione subtalare	81.40.18 ↔	Perforazione subcondrale dell'anca, per via artroscopica
80.77.20 ↔	Sinoviectomia a cielo aperto dell'articolazione talocrurale	81.40.19 ↔	Perforazione subcondrale dell'anca, chirurgica a cielo aperto
80.77.21 ↔	Sinoviectomia a cielo aperto dell'articolazione subtalare	81.40.20 ↔	Perforazione subcondrale dell'anca con inserzione di impianto acellulare, per via artroscopica
80.77.99 ↔	Sinoviectomia della caviglia, altro	81.40.21 ↔	Perforazione subcondrale dell'anca con inserzione di impianto acellulare, chirurgica a cielo aperto
80.78.00 ↔	Sinoviectomia del piede e delle dita del piede, NAS	81.40.30 ↔	Artroplastica dell'anca con osteotomia delle ossa pelviche, altra osteotomia
80.78.10 ↔	Sinoviectomia artroscopica dell'articolazione tarso-metatarsale	81.40.31 ↔	Artroplastica dell'anca con osteotomia delle ossa pelviche, tripla osteotomia
80.78.11 ↔	Sinoviectomia artroscopica dell'articolazione metatarso-falangea	81.40.32 ↔	Tettoplastica acetabolare dell'anca
80.78.19 ↔	Altra sinoviectomia artroscopica del piede e delle dita del piede	81.40.33 ↔	Resezione dell'anca secondo Girdlestone, primaria
80.78.20 ↔	Sinoviectomia a cielo aperto dell'articolazione tarso-metatarsale	81.40.34 ↔	Ricostruzione del labbro acetabolare, chirurgica a cielo aperto
80.78.21 ↔	Sinoviectomia a cielo aperto dell'articolazione metatarso-falangea	81.40.35 ↔	Ricostruzione del labbro acetabolare, per via artroscopica
80.78.29 ↔	Altra sinoviectomia a cielo aperto del piede e delle dita del piede	81.40.99 ↔	Riparazione dell'anca, altro
80.78.99 ↔	Sinoviectomia del piede e delle dita del piede, altro	81.42 ↔	Riparazione del ginocchio five-in-one
80.79.10 ↔	Sinoviectomia artroscopica dell'articolazione sterno-clavicolare	81.43 ↔	Riparazione della triade del ginocchio
		81.44.10 ↔	Stabilizzazione della rotula, Sezione del retinacolo, laterale
		81.44.11 ↔	Stabilizzazione della rotula, Sezione del retinacolo, laterale con intervento di riallineamento
		81.44.12 ↔	Stabilizzazione della rotula, Trasposizione dell'inserzione del tendine rotuleo

81.44.13 ↔	Stabilizzazione della rotula, Trasposizione dell'inserzione del tendine rotuleo con innesto osseo	81.49.11 ↔	Rifissazione di frammento osteocondrale, articolazione talocrurale, chirurgica a cielo aperto
81.44.14 ↔	Stabilizzazione della rotula con plastica MPFL (legamento patello-femorale mediale)	81.49.12 ↔	Rifissazione di frammento osteocondrale, articolazione subtalare, per via artroscopica
81.44.99 ↔	Stabilizzazione della rotula, altro	81.49.13 ↔	Rifissazione di frammento osteocondrale, articolazione subtalare, chirurgica a cielo aperto
81.45.10 ↔	Ricostruzione del crociato anteriore con tendine rotuleo autologo, per via artroscopica	81.49.26 ↔	Perforazione subcondrale, articolazione talocrurale, per via artroscopica
81.45.11 ↔	Ricostruzione del crociato posteriore con tendine rotuleo autologo, per via artroscopica	81.49.27 ↔	Perforazione subcondrale, articolazione talocrurale, chirurgica a cielo aperto
81.45.12 ↔	Ricostruzione del crociato anteriore con tendine semitendinoso e/o gracile, per via artroscopica	81.49.28 ↔	Perforazione subcondrale, articolazione subtalare, per via artroscopica
81.45.13 ↔	Ricostruzione del crociato posteriore con tendine semitendinoso e/o gracile, per via artroscopica	81.49.29 ↔	Perforazione subcondrale, articolazione subtalare, chirurgica a cielo aperto
81.45.14 ↔	Ricostruzione del crociato anteriore con legamento e rinforzo alloplastico, per via artroscopica	81.49.30 ↔	Perforazione subcondrale con inserzione di impianto acellulare, articolazione talocrurale, per via artroscopica
81.45.19 ↔	Altra riparazione dei legamenti crociati del ginocchio, per via artroscopica	81.49.31 ↔	Perforazione subcondrale con inserzione di impianto acellulare, articolazione subtalare, per via artroscopica
81.45.20 ↔	Ricostruzione del crociato anteriore con tendine rotuleo autologo, chirurgica a cielo aperto	81.49.32 ↔	Artroplastica di resezione della caviglia
81.45.21 ↔	Ricostruzione del crociato posteriore con tendine rotuleo autologo, chirurgica a cielo aperto	81.49.33 ↔	Rifissazione e plastica dell'apparato capsulo-legamentoso dell'articolazione talocrurale
81.45.22 ↔	Ricostruzione del crociato anteriore con tendine semitendinoso e/o gracile, chirurgica a cielo aperto	81.49.34 ↔	Perforazione subcondrale con inserzione di impianto acellulare, articolazione talocrurale, chirurgica a cielo aperto
81.45.23 ↔	Ricostruzione del crociato posteriore con tendine semitendinoso e/o gracile, chirurgica a cielo aperto	81.49.35 ↔	Perforazione subcondrale con inserzione di impianto acellulare, articolazione talocalcaneare, chirurgica a cielo aperto
81.45.24 ↔	Ricostruzione del crociato anteriore con legamento e rinforzo alloplastico, chirurgica a cielo aperto	81.49.99 ↔	Altra riparazione della caviglia, altro
81.45.29 ↔	Altra riparazione dei legamenti crociati del ginocchio, chirurgica a cielo aperto	81.51.00 ↔	Sostituzione totale dell'anca, NAS
81.45.99 ↔	Altra riparazione dei legamenti crociati del ginocchio, altro	81.51.11 ↔	Primo impianto di protesi totale dell'anca
81.46 ↔	Altra riparazione dei legamenti collaterali del ginocchio	81.51.12 ↔	Primo impianto di protesi totale dell'anca, protesi speciale
81.47.10 ↔	Rifissazione di frammento osteocondrale del ginocchio	81.51.13 ↔	Primo impianto di protesi d'anca di superficie
81.47.11 ↔	Rifissazione di frammento osteocondrale del ginocchio, per via artroscopica	81.51.19 ↔	Primo impianto di protesi totale dell'anca, altro
81.47.14 ↔	Rifissazione del menisco, chirurgica a cielo aperto	81.51.21 ↔	Impianto di protesi totale dell'anca per sostituzione di protesi
81.47.15 ↔	Rifissazione del menisco, per via artroscopica	81.51.22 ↔	Impianto di protesi totale dell'anca per sostituzione di protesi, protesi speciale
81.47.16 ↔	Trapianto di menisco	81.51.23 ↔	Impianto di protesi d'anca di superficie per sostituzione di protesi
81.47.19 ↔	Rifissazione ossea di legamento crociato, chirurgica a cielo aperto	81.51.29 ↔	Impianto di protesi totale dell'anca per sostituzione di protesi, altro
81.47.20 ↔	Rifissazione ossea di legamento crociato, per via artroscopica	81.52.00 ↔	Sostituzione parziale dell'anca, NAS
81.47.23 ↔	Perforazione subcondrale del ginocchio, chirurgica a cielo aperto	81.52.21 ↔	Primo impianto di protesi unipolare
81.47.24 ↔	Perforazione subcondrale del ginocchio, per via artroscopica	81.52.22 ↔	Primo impianto di protesi biarticolata
81.47.25 ↔	Perforazione subcondrale del ginocchio con inserzione di impianto acellulare, per via artroscopica	81.52.29 ↔	Primo impianto di protesi parziale dell'anca, altro
81.47.26 ↔	Impianto di sostituto cartilagineo metallico personalizzato nel ginocchio	81.52.31 ↔	Primo impianto di coppa di sostegno di protesi dell'anca
81.47.27 ↔	Artroplastica di resezione del ginocchio	81.52.39 ↔	Primo impianto di componente di protesi dell'anca, altro
81.47.28 ↔	Perforazione subcondrale dell'articolazione del ginocchio con inserzione di impianto acellulare, chirurgica a cielo aperto	81.52.41 ↔	Impianto di protesi d'anca unipolare per sostituzione di protesi
81.47.2A ↔	Impianto di sostituto cartilagineo metallico non personalizzato nel ginocchio	81.52.42 ↔	Impianto di protesi d'anca biarticolata per sostituzione di protesi
81.47.30 ↔	Altra rifissazione e sutura dell'apparato capsulo-legamentoso del ginocchio	81.52.49 ↔	Impianto di protesi parziale dell'anca per sostituzione di protesi, altro
81.47.31 ↔	Altra legamentoplastica del ginocchio, chirurgica a cielo aperto	81.52.51 ↔	Impianto di coppa di sostegno di protesi dell'anca per sostituzione
81.47.40 ↔	Altra riparazione del ginocchio, Rotula e apparato di sostegno	81.52.52 ↔	Impianto di inserto di protesi dell'anca per sostituzione
81.47.60 ↔	Plastica della troclea femorale con artrotomia, osteotomia del femore distale con o senza spongioplastica subcondrale	81.52.53 ↔	Impianto della testa femorale di protesi dell'anca per sostituzione
81.47.90 ↔	Altra riparazione del ginocchio, per via artroscopica	81.52.54 ↔	Impianto di testa femorale nonché inserto di protesi dell'anca per sostituzione
81.47.99 ↔	Altra riparazione del ginocchio, altro	81.52.55 ↔	Impianto di testa femorale, inserto nonché coppa acetabolare di protesi dell'anca per sostituzione
81.49.10 ↔	Rifissazione di frammento osteocondrale, articolazione talocrurale, per via artroscopica	81.52.56 ↔	Impianto di inserto nonché coppa acetabolare di protesi dell'anca per sostituzione

81.52.57 ↔	Impianto di coppa di sostegno nonché coppa acetabolare di protesi dell'anca per sostituzione	81.71.99 ↔	Artroplastica della articolazione metacarpofalangea e interfalangea con impianto, altro
81.52.58 ↔	Impianto di coppa di sostegno, coppa acetabolare nonché testa femorale di protesi dell'anca per sostituzione	81.72 ↔	Artroplastica della articolazione metacarpofalangea e interfalangea senza impianto
81.52.59 ↔	Impianto di componenti di endoprotesi dell'anca in caso di sostituzione, altro	81.73 ↔	Sostituzione totale del polso
81.52.5A ↔	Impianto di stelo nonché testa femorale di protesi dell'anca per sostituzione	81.74.00 ↔	Artroplastica della articolazione carpocarpale o carpometacarpale con impianto, NAS
81.52.5B ↔	Impianto di stelo, testa femorale nonché inserto di protesi dell'anca per sostituzione	81.74.10 ↔	Impianto di endoprotesi dell'articolazione della base del pollice
81.54.21 ↔	Primo impianto di protesi totale standard del ginocchio	81.74.21 ↔	Artroplastica della articolazione radiocarpale o carpocarpale con impianto
81.54.22 ↔	Primo impianto di protesi totale speciale del ginocchio	81.74.99 ↔	Artroplastica della articolazione carpocarpale o carpometacarpale con impianto, altro
81.54.23 ↔	Primo impianto di protesi totale vincolata del ginocchio	81.75 ↔	Artroplastica della articolazione carpocarpale o carpometacarpale senza impianto
81.54.24 ↔	Primo impianto di protesi a slitta unicondilare del ginocchio	81.80.00 ↔	Impianto di endoprotesi totale della spalla, NAS
81.54.25 ↔	Primo impianto di protesi a slitta bicondilare del ginocchio	81.80.09 ↔	Impianto di endoprotesi totale della spalla, altro
81.54.26 ↔	Primo impianto di scudo femorale condilare con bottone rotuleo	81.80.11 ↔	Primo impianto di endoprotesi totale della spalla, anatomica
81.54.31 ↔	Impianto di protesi totale standard del ginocchio per sostituzione di protesi	81.80.12 ↔	Primo impianto di endoprotesi totale della spalla, inversa
81.54.32 ↔	Impianto di protesi totale speciale del ginocchio per sostituzione di protesi	81.80.13 ↔	Primo impianto di endoprotesi totale della spalla, protesi speciale
81.54.33 ↔	Impianto di protesi totale vincolata del ginocchio per sostituzione di protesi	81.80.21 ↔	Impianto di endoprotesi totale della spalla, anatomica, in caso di sostituzione di protesi
81.54.34 ↔	Impianto di protesi a slitta unicondilare per sostituzione di protesi	81.80.22 ↔	Impianto di endoprotesi totale della spalla, inversa, in caso di sostituzione di protesi
81.54.35 ↔	Impianto di protesi a slitta bicondilare per sostituzione di protesi	81.80.23 ↔	Impianto di endoprotesi totale della spalla, protesi speciale, in caso di sostituzione di protesi
81.54.39 ↔	Impianto di endoprotesi del ginocchio per sostituzione di protesi, altro	81.81.00 ↔	Impianto di protesi parziale della spalla, NAS
81.54.42 ↔	Impianto di bottone rotuleo per sostituzione	81.81.09 ↔	Impianto di protesi parziale della spalla, altro
81.54.43 ↔	Impianto di inserto di protesi del ginocchio per sostituzione	81.81.11 ↔	Primo impianto di protesi di superficie
81.54.44 ↔	Impianto dei componenti tibiali o femorali nonché dell'inserto di protesi a slitta unicondilare o bicondilare o di protesi totale standard del ginocchio per sostituzione	81.81.12 ↔	Primo impianto di protesi della testa omerale
81.54.45 ↔	Impianto dei componenti tibiali o femorali nonché dell'inserto di protesi totale speciale o vincolata del ginocchio per sostituzione	81.81.13 ↔	Primo impianto di protesi glenoidea
81.54.46 ↔	Impianto di protesi isolata della troclea femorale per sostituzione	81.81.21 ↔	Impianto di protesi di superficie, in caso di sostituzione di protesi
81.54.47 ↔	Impianto di scudo femorale condilare con bottone rotuleo per sostituzione	81.81.22 ↔	Impianto di protesi della testa omerale, in caso di sostituzione di protesi
81.54.49 ↔	Impianto di componenti di endoprotesi del ginocchio in caso di sostituzione, altro	81.81.23 ↔	Impianto di protesi glenoidea, in caso di sostituzione di protesi
81.56 ↔	Sostituzione totale della tibiotarsica	81.81.31 ↔	Impianto di coppa acetabolare, endoprotesi totale della spalla, in caso di sostituzione di componenti
81.57.00 ↔	Sostituzione dell'articolazione del piede e delle dita del piede, NAS	81.81.32 ↔	Impianto di coppa acetabolare nonché inserto, endoprotesi totale della spalla, in caso di sostituzione di componenti
81.57.10 ↔	Sostituzione dell'articolazione del piede e delle dita del piede, Endoprotesi del tarso	81.81.33 ↔	Impianto di inserto, endoprotesi totale della spalla, in caso di sostituzione di componenti
81.57.11 ↔	Sostituzione dell'articolazione del piede e delle dita del piede, Endoprotesi dell'avampiede o delle dita del piede	81.81.34 ↔	Impianto di inserto nonché testa, endoprotesi totale della spalla, in caso di sostituzione di componenti
81.57.99 ↔	Sostituzione dell'articolazione del piede e delle dita del piede, altro	81.81.35 ↔	Impianto di inserto, testa nonché stelo, endoprotesi totale della spalla, in caso di sostituzione di componenti
81.59.10 ↔	Revisione di sostituzione articolare delle estremità inferiori, senza sostituzione	81.82.00 ↔	Ricostruzione plastica e rifissazione dell'apparato capsulo-legamentoso della spalla, NAS
81.59.11 ↔	Revisione e sostituzione di endoprotesi della cavaglia	81.82.09 ↔	Ricostruzione plastica e rifissazione dell'apparato capsulo-legamentoso della spalla, altro
81.59.12 ↔	Revisione e sostituzione di endoprotesi del tarso	81.82.31 ↔	Rifissazione del labbro glenoideo, per via artroscopica
81.59.13 ↔	Revisione e sostituzione di endoprotesi dell'avampiede e delle dita dei piedi	81.82.32 ↔	Allargamento dello spazio subacromiale, per via artroscopica
81.71.00 ↔	Artroplastica della articolazione metacarpofalangea e interfalangea con impianto, NAS	81.82.33 ↔	Plicatura capsulare con fissazione al glenoide, per via artroscopica
81.71.10 ↔	Impianto di altra endoprotesi delle articolazioni delle dita della mano	81.82.34 ↔	Impianto di palloncino distanziatore nella spalla, per via artroscopica
		81.82.35 ↔	Ricostruzione plastica della cuffia dei rotatori, per via artroscopica
		81.82.41 ↔	Rifissazione del labbro glenoideo, chirurgica a cielo aperto
		81.82.42 ↔	Plastica del margine glenoideo anteriore e posteriore, spalla, chirurgica a cielo aperto

81.82.43 ↔	Capsuloplastica anteriore e posteriore, spalla, chirurgica a cielo aperto	81.93.30 ↔	Sutura della capsula o dei legamenti dell'arto superiore, carpo e metacarpo
81.82.44 ↔	Acromioplastica con sezione del legamento coraco-acromiale, chirurgica a cielo aperto	81.93.99 ↔	Sutura della capsula o dei legamenti dell'arto superiore, altro
81.82.45 ↔	Ricostruzione plastica della cuffia dei rotatori, chirurgica a cielo aperto	81.94 ↔	Sutura della capsula o del legamento della caviglia e del piede
81.82.46 ↔	Ricostruzione plastica della cuffia dei rotatori, trasferimento di tendine del muscolo gran dorsale	81.95.00 ↔	Sutura della capsula o del legamento in altra parte dell'arto inferiore, NAS
81.82.47 ↔	Ricostruzione plastica della cuffia dei rotatori, trasferimento di tendine del muscolo gran pettorale	81.95.09 ↔	Sutura della capsula o del legamento in altra parte dell'arto inferiore, altro
81.83.00 ↔	Altro intervento sulla spalla, NAS	81.95.10 ↔	Sutura del legamento crociato anteriore del ginocchio, per via artroscopica
81.83.10 ↔	Rifissazione di frammento osteocondrale, articolazione omero-glenoidea, per via artroscopica	81.95.11 ↔	Sutura del legamento crociato anteriore del ginocchio, chirurgica a cielo aperto
81.83.11 ↔	Rifissazione di frammento osteocondrale, articolazione omero-glenoidea, chirurgica a cielo aperto	81.95.12 ↔	Sutura del legamento crociato posteriore del ginocchio, per via artroscopica
81.83.12 ↔	Rifissazione di frammento osteocondrale, articolazione acromio-clavicolare, per via artroscopica	81.95.13 ↔	Sutura del legamento crociato posteriore del ginocchio, chirurgica a cielo aperto
81.83.13 ↔	Rifissazione di frammento osteocondrale, articolazione acromio-clavicolare, chirurgica a cielo aperto	81.95.14 ↔	Sutura dell'apparato capsulo-legamentoso mediale con coinvolgimento del menisco, per via artroscopica
81.83.26 ↔	Perforazione subcondrale, articolazione omero-glenoidea, per via artroscopica	81.95.15 ↔	Sutura dell'apparato capsulo-legamentoso mediale con coinvolgimento del menisco, chirurgica a cielo aperto
81.83.27 ↔	Perforazione subcondrale, articolazione omero-glenoidea, chirurgica a cielo aperto	81.95.16 ↔	Sutura dell'apparato capsulo-legamentoso laterale, per via artroscopica
81.83.28 ↔	Perforazione subcondrale, articolazione acromio-clavicolare, per via artroscopica	81.95.17 ↔	Sutura dell'apparato capsulo-legamentoso laterale, chirurgica a cielo aperto
81.83.29 ↔	Perforazione subcondrale, articolazione acromio-clavicolare, chirurgica a cielo aperto	81.95.18 ↔	Sutura dell'apparato capsulo-legamentoso dorsale, chirurgica a cielo aperto
81.83.30 ↔	Perforazione subcondrale con inserzione di impianto acellulare, articolazione omero-glenoidea, per via artroscopica	81.95.1A ↔	Sutura dell'apparato capsulo-legamentoso dorsale del ginocchio, per via artroscopica
81.83.31 ↔	Perforazione subcondrale con inserzione di impianto acellulare, articolazione acromio-clavicolare, per via artroscopica	81.96.10 ↔	Altra riparazione articolare, Articolazione sterno-clavicolare, NAS
81.83.35 ↔	Perforazione subcondrale con inserzione di impianto acellulare, articolazione omero-glenoidea, chirurgica a cielo aperto	81.96.11 ↔	Altra riparazione articolare, Articolazione sterno-clavicolare, Rifissazione di frammento osteocondrale, per via artroscopica
81.83.36 ↔	Perforazione subcondrale con inserzione di impianto acellulare, articolazione acromio-clavicolare, chirurgica a cielo aperto	81.96.12 ↔	Altra riparazione articolare, Articolazione sterno-clavicolare, Rifissazione di frammento osteocondrale, chirurgica a cielo aperto
81.83.40 ↔	Artroplastica di resezione della spalla	81.96.19 ↔	Altra riparazione articolare, Articolazione sterno-clavicolare, altro
81.83.51 ↔	Stabilizzazione dell'articolazione acromio-clavicolare mediante procedura di fissazione, assistita per via artroscopica	81.96.1A ↔	Altra riparazione articolare, Articolazione sterno-clavicolare, Perforazione subcondrale, per via artroscopica
81.83.99 ↔	Altro intervento sulla spalla, altro	81.96.1B ↔	Altra riparazione articolare, Articolazione sterno-clavicolare, Perforazione subcondrale, chirurgica a cielo aperto
81.84 ↔	Sostituzione totale del gomito	81.96.1C ↔	Altra riparazione articolare, Articolazione sterno-clavicolare, Perforazione subcondrale con inserzione di impianto acellulare, per via artroscopica
81.85.00 ↔	Altra riparazione del gomito, NAS	81.96.20 ↔	Altra riparazione articolare, Polso, NAS
81.85.10 ↔	Rifissazione di frammento osteocondrale del gomito, per via artroscopica	81.96.21 ↔	Altra riparazione articolare, Polso, Rifissazione di frammento osteocondrale, per via artroscopica
81.85.11 ↔	Rifissazione di frammento osteocondrale del gomito, chirurgica a cielo aperto	81.96.22 ↔	Altra riparazione articolare, Polso, Rifissazione di frammento osteocondrale, chirurgica a cielo aperto
81.85.18 ↔	Perforazione subcondrale del gomito, per via artroscopica	81.96.29 ↔	Altra riparazione articolare, Polso, altro
81.85.19 ↔	Perforazione subcondrale del gomito, chirurgica a cielo aperto	81.96.2A ↔	Altra riparazione articolare, Polso, Perforazione subcondrale, per via artroscopica
81.85.20 ↔	Perforazione subcondrale del gomito con inserzione di impianto acellulare, per via artroscopica	81.96.2B ↔	Altra riparazione articolare, Polso, Perforazione subcondrale, chirurgica a cielo aperto
81.85.21 ↔	Artroplastica di resezione del gomito	81.96.2C ↔	Altra riparazione articolare, Polso, Perforazione subcondrale con inserzione di impianto acellulare, per via artroscopica
81.85.30 ↔	Sostituzione con protesi della superficie articolare distale dell'omero	81.96.2D ↔	Altra riparazione articolare, polso, protesi della testa dell'ulna
81.85.31 ↔	Altra riparazione del gomito, Protesi del capitello radiale	81.96.30 ↔	Altra riparazione articolare, Articolazione sacroiliaca, NAS
81.85.99 ↔	Altra riparazione del gomito, altro	81.96.31 ↔	Altra riparazione articolare, Articolazione sacroiliaca, Rifissazione di frammento osteocondrale, per via artroscopica
81.93.00 ↔	Sutura della capsula o dei legamenti dell'arto superiore, NAS		
81.93.10 ↔	Sutura dell'apparato legamentoso della clavicola		
81.93.20 ↔	Sutura dell'anello fibroso radio-ulnare		
81.93.21 ↔	Sutura dell'apparato legamentoso radio-ulnare distale		

81.96.32 ↔	Altra riparazione articolare, Articolazione sacroiliaca, Rifissazione di frammento osteocondrale, chirurgica a cielo aperto	81.96.70 ↔	Altra riparazione articolare, altre articolazioni del piede, NAS
81.96.39 ↔	Altra riparazione articolare, Articolazione sacroiliaca, altro	81.96.71 ↔	Altra riparazione articolare, altre articolazioni del piede, Rifissazione di frammento osteocondrale, per via artroscopica
81.96.3A ↔	Altra riparazione articolare, Articolazione sacroiliaca, Perforazione subcondrale, per via artroscopica	81.96.72 ↔	Altra riparazione articolare, altre articolazioni del piede, Rifissazione di frammento osteocondrale, chirurgica a cielo aperto
81.96.3B ↔	Altra riparazione articolare, Articolazione sacroiliaca, Perforazione subcondrale, chirurgica a cielo aperto	81.96.79 ↔	Altra riparazione articolare, altre articolazioni del piede, altro
81.96.3C ↔	Altra riparazione articolare, Articolazione sacroiliaca, Perforazione subcondrale con inserzione di impianto acellulare, per via artroscopica	81.96.7A ↔	Altra riparazione articolare, altre articolazioni del piede, Perforazione subcondrale, per via artroscopica
81.96.40 ↔	Altra riparazione articolare, Articolazione tibio-fibulare prossimale, NAS	81.96.7B ↔	Altra riparazione articolare, altre articolazioni del piede, Perforazione subcondrale, chirurgica a cielo aperto
81.96.41 ↔	Altra riparazione articolare, Articolazione tibio-fibulare prossimale, Rifissazione di frammento osteocondrale, per via artroscopica	81.96.7C ↔	Altra riparazione articolare, altre articolazioni del piede, Perforazione subcondrale con inserzione di impianto acellulare, per via artroscopica
81.96.42 ↔	Altra riparazione articolare, Articolazione tibio-fibulare prossimale, Rifissazione di frammento osteocondrale, chirurgica a cielo aperto	81.96.93 ↔	Altri interventi di riparazione e plastica articolare, Impianto/rimozione di menisco di collagene
81.96.49 ↔	Altra riparazione articolare, Articolazione tibio-fibulare prossimale, altro	81.96.94 ↔	Altri interventi di riparazione e plastica articolare, Impianto/rimozione di menisco di collagene, per via artroscopica
81.96.4A ↔	Altra riparazione articolare, Articolazione tibio-fibulare prossimale, Perforazione subcondrale, per via artroscopica	81.96.95 ↔	Altri interventi di riparazione e plastica articolare, Impianto di endoprotesi in articolazioni dell'estremità superiore, altro
81.96.4B ↔	Altra riparazione articolare, Articolazione tibio-fibulare prossimale, Perforazione subcondrale, chirurgica a cielo aperto	81.96.97 ↔	Altri interventi di riparazione e plastica articolare, Intervento complesso di primo impianto/sostituzione di endoprotesi articolare associato a sostituzione di osso e/o a sostituzione di articolazioni adiacenti
81.96.4C ↔	Altra riparazione articolare, articolazione tibio-fibulare prossimale, perforazione subcondrale con inserzione di impianto acellulare, per via artroscopica	81.96.98 ↔	Altri interventi di riparazione e plastica articolare, Artroplastica di resezione del polso
81.96.50 ↔	Altra riparazione articolare, Articolazione metatarso-falangea, NAS	81.96.9A ↔	Altri interventi di riparazione e plastica articolare, Artroplastica di resezione delle articolazioni del piede
81.96.51 ↔	Altra riparazione articolare, Articolazione metatarso-falangea, Rifissazione di frammento osteocondrale, per via artroscopica	81.96.9B ↔	Altri interventi di riparazione e plastica articolare, altri interventi di plastica articolare
81.96.52 ↔	Altra riparazione articolare, Articolazione metatarso-falangea, Rifissazione di frammento osteocondrale, chirurgica a cielo aperto	81.97.10 ↔	Revisione di protesi articolare dell'arto superiore, senza sostituzione
81.96.59 ↔	Altra riparazione articolare, Articolazione metatarso-falangea, altro	81.97.13 ↔	Revisione e sostituzione di protesi totale del gomito
81.96.5A ↔	Altra riparazione articolare, Articolazione metatarso-falangea, Perforazione subcondrale, per via artroscopica	81.97.14 ↔	Revisione e sostituzione di protesi del capitello radiale
81.96.5B ↔	Altra riparazione articolare, Articolazione metatarso-falangea, Perforazione subcondrale, chirurgica a cielo aperto	81.97.15 ↔	Revisione e sostituzione di endoprotesi del polso
81.96.5C ↔	Altra riparazione articolare, Articolazione metatarso-falangea, Perforazione subcondrale con inserzione di impianto acellulare, per via artroscopica	81.97.16 ↔	Revisione e sostituzione di endoprotesi dell'articolazione della base del pollice
81.96.60 ↔	Altra riparazione articolare, Articolazione interfalangea del piede, NAS	81.97.17 ↔	Revisione e sostituzione di altra endoprotesi delle articolazioni delle dita delle mani
81.96.61 ↔	Altra riparazione articolare, Articolazione interfalangea del piede, Rifissazione di frammento osteocondrale, per via artroscopica	81.97.21 ↔	Revisione senza sostituzione, spalla, endoprotesi totale
81.96.62 ↔	Altra riparazione articolare, Articolazione interfalangea del piede, Rifissazione di frammento osteocondrale, chirurgica a cielo aperto	81.97.22 ↔	Revisione senza sostituzione, spalla, protesi parziale
81.96.69 ↔	Altra riparazione articolare, Articolazione interfalangea del piede, altro	81.99.11 ↔	Revisione artroscopica di articolazione, Articolazione omero-glenoidea
81.96.6A ↔	Altra riparazione articolare, Articolazione interfalangea del piede, Perforazione subcondrale, per via artroscopica	81.99.12 ↔	Revisione artroscopica di articolazione, Articolazione acromio-clavicolare
81.96.6B ↔	Altra riparazione articolare, Articolazione interfalangea del piede, Perforazione subcondrale, chirurgica a cielo aperto	81.99.13 ↔	Revisione artroscopica di articolazione, Articolazione sterno-clavicolare
81.96.6C ↔	Altra riparazione articolare, Articolazione interfalangea del piede, Perforazione subcondrale con inserzione di impianto acellulare, per via artroscopica	81.99.14 ↔	Revisione artroscopica di articolazione, Gomito
		81.99.15 ↔	Revisione artroscopica di articolazione, Polso
		81.99.16 ↔	Revisione artroscopica di articolazione, Articolazione sacroiliaca
		81.99.17 ↔	Revisione artroscopica di articolazione, Sinfisi pubica
		81.99.18 ↔	Revisione artroscopica di articolazione, Anca
		81.99.1A ↔	Revisione artroscopica di articolazione, Articolazione del ginocchio
		81.99.1B ↔	Revisione artroscopica di articolazione, Articolazione tibio-fibulare prossimale
		81.99.1C ↔	Revisione artroscopica di articolazione, Articolazione talocrurale
		81.99.1D ↔	Revisione artroscopica di articolazione, Articolazione subtalare

81.99.1E ↔	Revisione artroscopica di articolazione, Altre articolazioni del piede e delle dita del piede	81.99.42 ↔	Interventi chirurgici a cielo aperto sulla cartilagine articolare, Articolazione acromio-clavicolare
81.99.1F ↔	Revisione artroscopica di articolazione, Articolazione metatarso-falangea	81.99.43 ↔	Interventi chirurgici a cielo aperto sulla cartilagine articolare, Articolazione sterno-clavicolare
81.99.1G ↔	Revisione artroscopica di articolazione, Articolazione interfalangea del piede	81.99.44 ↔	Interventi chirurgici a cielo aperto sulla cartilagine articolare, Gomito
81.99.21 ↔	Revisione chirurgica a cielo aperto di articolazione, Articolazione omero-glenoidea	81.99.45 ↔	Interventi chirurgici a cielo aperto sulla cartilagine articolare, Polso
81.99.22 ↔	Revisione chirurgica a cielo aperto di articolazione, Articolazione acromio-clavicolare	81.99.46 ↔	Interventi chirurgici a cielo aperto sulla cartilagine articolare, Articolazione sacroiliaca
81.99.23 ↔	Revisione chirurgica a cielo aperto di articolazione, Articolazione sterno-clavicolare	81.99.47 ↔	Interventi chirurgici a cielo aperto sulla cartilagine articolare, Sinfisi pubica
81.99.24 ↔	Revisione chirurgica a cielo aperto di articolazione, Gomito	81.99.48 ↔	Interventi chirurgici a cielo aperto sulla cartilagine articolare, Anca
81.99.25 ↔	Revisione chirurgica a cielo aperto di articolazione, Polso	81.99.49 ↔	Interventi chirurgici a cielo aperto sulla cartilagine articolare, altro
81.99.26 ↔	Revisione chirurgica a cielo aperto di articolazione, Articolazione sacroiliaca	81.99.4A ↔	Interventi chirurgici a cielo aperto sulla cartilagine articolare e sui menischi, Articolazione del ginocchio
81.99.27 ↔	Revisione chirurgica a cielo aperto di articolazione, Sinfisi pubica	81.99.4B ↔	Interventi chirurgici a cielo aperto sulla cartilagine articolare, Articolazione tibio-fibulare prossimale
81.99.28 ↔	Revisione chirurgica a cielo aperto di articolazione, Anca	81.99.4C ↔	Interventi chirurgici a cielo aperto sulla cartilagine articolare, Articolazione talocrurale
81.99.29 ↔	Revisione chirurgica a cielo aperto di articolazione, altro	81.99.4D ↔	Interventi chirurgici a cielo aperto sulla cartilagine articolare, Articolazione subtalare
81.99.2A ↔	Revisione chirurgica a cielo aperto di articolazione, Articolazione del ginocchio	81.99.4E ↔	Interventi chirurgici a cielo aperto sulla cartilagine articolare, Altre articolazioni del piede e delle dita del piede
81.99.2B ↔	Revisione chirurgica a cielo aperto di articolazione, Articolazione tibio-fibulare prossimale	81.99.4F ↔	Interventi chirurgici a cielo aperto sulla cartilagine articolare, Articolazione metatarso-falangea
81.99.2C ↔	Revisione chirurgica a cielo aperto di articolazione, Articolazione talocrurale	81.99.4G ↔	Interventi chirurgici a cielo aperto sulla cartilagine articolare, Articolazione interfalangea del piede
81.99.2D ↔	Revisione chirurgica a cielo aperto di articolazione, Articolazione subtalare	81.99.51 ↔	Artrorisi e fissazione temporanea di articolazione, Articolazione omero-glenoidea
81.99.2E ↔	Revisione chirurgica a cielo aperto di articolazione, Altre articolazioni del piede e delle dita del piede	81.99.52 ↔	Artrorisi e fissazione temporanea di articolazione, Articolazione acromio-clavicolare
81.99.2F ↔	Revisione chirurgica a cielo aperto di articolazione, Articolazione metatarso-falangea	81.99.53 ↔	Artrorisi e fissazione temporanea di articolazione, Articolazione sterno-clavicolare
81.99.2G ↔	Revisione chirurgica a cielo aperto di articolazione, Articolazione interfalangea del piede	81.99.54 ↔	Artrorisi e fissazione temporanea di articolazione, Gomito
81.99.31 ↔	Interventi artroscopici sulla cartilagine articolare, Articolazione omero-glenoidea	81.99.55 ↔	Artrorisi e fissazione temporanea di articolazione, Polso
81.99.32 ↔	Interventi artroscopici sulla cartilagine articolare, Articolazione acromio-clavicolare	81.99.56 ↔	Artrorisi e fissazione temporanea di articolazione, Articolazione sacroiliaca
81.99.33 ↔	Interventi artroscopici sulla cartilagine articolare, Articolazione sterno-clavicolare	81.99.57 ↔	Artrorisi e fissazione temporanea di articolazione, Sinfisi pubica
81.99.34 ↔	Interventi artroscopici sulla cartilagine articolare, Gomito	81.99.58 ↔	Artrorisi e fissazione temporanea di articolazione, Anca
81.99.35 ↔	Interventi artroscopici sulla cartilagine articolare, Polso	81.99.5A ↔	Artrorisi e fissazione temporanea di articolazione, Articolazione del ginocchio
81.99.36 ↔	Interventi artroscopici sulla cartilagine articolare, Articolazione sacroiliaca	81.99.5B ↔	Artrorisi e fissazione temporanea di articolazione, Articolazione tibio-fibulare prossimale
81.99.37 ↔	Interventi artroscopici sulla cartilagine articolare, Sinfisi pubica	81.99.5C ↔	Artrorisi e fissazione temporanea di articolazione, Articolazione talocrurale
81.99.38 ↔	Interventi artroscopici sulla cartilagine articolare, Anca	81.99.5D ↔	Artrorisi e fissazione temporanea di articolazione, Articolazione subtalare
81.99.3A ↔	Interventi artroscopici sulla cartilagine articolare e sui menischi, Articolazione del ginocchio	81.99.5E ↔	Artrorisi e fissazione temporanea di articolazione, Piede e dita del piede, altro
81.99.3B ↔	Interventi artroscopici sulla cartilagine articolare, Articolazione tibio-fibulare prossimale	81.99.5F ↔	Artrorisi e fissazione temporanea di articolazione, Articolazione metatarso-falangea
81.99.3C ↔	Interventi artroscopici sulla cartilagine articolare, Articolazione talocrurale	81.99.5G ↔	Artrorisi e fissazione temporanea di articolazione, Articolazione interfalangea del piede
81.99.3D ↔	Interventi artroscopici sulla cartilagine articolare, Articolazione subtalare	81.99.81 ↔	Altri interventi artroscopici sulle strutture articolari, Polso
81.99.3E ↔	Interventi artroscopici sulla cartilagine articolare, Altre articolazioni del piede e delle dita del piede	81.99.82 ↔	Altri interventi artroscopici sulle strutture articolari, Articolazione del ginocchio
81.99.3F ↔	Interventi artroscopici sulla cartilagine articolare, Articolazione metatarso-falangea	81.99.83 ↔	Altri interventi artroscopici sulle strutture articolari, Articolazione talocrurale
81.99.3G ↔	Interventi artroscopici sulla cartilagine articolare, Articolazione interfalangea del piede	81.99.91 ↔	Altri interventi chirurgici a cielo aperto sulle strutture articolari, Articolazione omero-glenoidea
81.99.41 ↔	Interventi chirurgici a cielo aperto sulla cartilagine articolare, Articolazione omero-glenoidea	81.99.92 ↔	Altri interventi chirurgici a cielo aperto sulle strutture articolari, Articolazione acromio-clavicolare

81.99.93 ↔	Altri interventi chirurgici a cielo aperto sulle strutture articolari, Articolazione sterno-clavicolare	81.9A.23 ↔	Innesto di cartilagine e impianto di colture tissutali prodotte in vitro, articolazione sterno-clavicolare, chirurgica a cielo aperto
81.99.94 ↔	Altri interventi chirurgici a cielo aperto sulle strutture articolari, Gomito	81.9A.24 ↔	Innesto di cartilagine e impianto di colture tissutali prodotte in vitro, gomito, chirurgica a cielo aperto
81.99.95 ↔	Altri interventi chirurgici a cielo aperto sulle strutture articolari, Articolazione radio-ulnare prossimale	81.9A.26 ↔	Innesto di cartilagine e impianto di colture tissutali prodotte in vitro, polso, chirurgica a cielo aperto
81.99.96 ↔	Altri interventi chirurgici a cielo aperto sulle strutture articolari, Polso	81.9A.2A ↔	Innesto di cartilagine e impianto di colture tissutali prodotte in vitro, articolazione sacroiliaca, chirurgica a cielo aperto
81.99.97 ↔	Altri interventi chirurgici a cielo aperto sulle strutture articolari, Articolazione sacroiliaca	81.9A.2B ↔	Innesto di cartilagine e impianto di colture tissutali prodotte in vitro, anca, chirurgica a cielo aperto
81.99.98 ↔	Altri interventi chirurgici a cielo aperto sulle strutture articolari, Anca	81.9A.2C ↔	Innesto di cartilagine e impianto di colture tissutali prodotte in vitro, articolazione del ginocchio, chirurgica a cielo aperto
81.99.9A ↔	Altri interventi chirurgici a cielo aperto sulle strutture articolari, Articolazione tibio-fibulare prossimale	81.9A.2D ↔	Innesto di cartilagine e impianto di colture tissutali prodotte in vitro, articolazione tibio-fibulare prossimale, chirurgica a cielo aperto
81.99.9B ↔	Altri interventi chirurgici a cielo aperto sulle strutture articolari, Articolazione talocrurale	81.9A.2E ↔	Innesto di cartilagine e impianto di colture tissutali prodotte in vitro, articolazione talocrurale, chirurgica a cielo aperto
81.99.9C ↔	Altri interventi chirurgici a cielo aperto sulle strutture articolari, Articolazione subtalare	81.9A.2F ↔	Innesto di cartilagine e impianto di colture tissutali prodotte in vitro, articolazione subtalare, chirurgica a cielo aperto
81.99.9E ↔	Altri interventi chirurgici a cielo aperto sulle strutture articolari, Piede e dita del piede, altro	81.9A.2G ↔	Innesto di cartilagine e impianto di colture tissutali prodotte in vitro, altre articolazioni tarsali e tarsometatarsali, chirurgica a cielo aperto
81.99.9F ↔	Altri interventi chirurgici a cielo aperto sulle strutture articolari, Articolazione metatarso-falangea	81.9A.2H ↔	Innesto di cartilagine e impianto di colture tissutali prodotte in vitro, articolazione metatarso-falangea, chirurgica a cielo aperto
81.99.9G ↔	Altri interventi chirurgici a cielo aperto sulle strutture articolari, Articolazione interfalangea del piede	81.9A.2I ↔	Innesto di cartilagine e impianto di colture tissutali prodotte in vitro, articolazione interfalangea del piede, chirurgica a cielo aperto
81.9A.11 ↔	Innesto di cartilagine e impianto di colture tissutali prodotte in vitro, articolazione omero-glenoidea, per via artroscopica	81.9A.5C ↔	Innesto cartilagineo con procedura OATS (sistema di transfer osteoarticolare), mosaico-plastica, articolazione del ginocchio, per via artroscopica
81.9A.12 ↔	Innesto di cartilagine e impianto di colture tissutali prodotte in vitro, articolazione acromio-clavicolare, per via artroscopica	81.9A.6C ↔	Innesto cartilagineo con procedura OATS (sistema di transfer osteoarticolare), mosaico-plastica, articolazione del ginocchio, chirurgica a cielo aperto
81.9A.13 ↔	Innesto di cartilagine e impianto di colture tissutali prodotte in vitro, articolazione sterno-clavicolare, per via artroscopica	82.35.10 ↔	Fasciectomia del palmo della mano
81.9A.14 ↔	Innesto di cartilagine e impianto di colture tissutali prodotte in vitro, gomito, per via artroscopica	82.35.11 ↔	Fasciectomia della mano e delle dita della mano con neurolisi
81.9A.16 ↔	Innesto di cartilagine e impianto di colture tissutali prodotte in vitro, polso, per via artroscopica	82.35.12 ↔	Fasciectomia della mano e delle dita della mano con neurolisi e arteriolisi
81.9A.1A ↔	Innesto di cartilagine e impianto di colture tissutali prodotte in vitro, articolazione sacroiliaca, per via artroscopica	82.35.13 ↔	Fasciectomia della mano e delle dita della mano con artrolisi
81.9A.1B ↔	Innesto di cartilagine e impianto di colture tissutali prodotte in vitro, anca, per via artroscopica	82.35.99 ↔	Altra fasciectomia della mano, altro
81.9A.1C ↔	Innesto di cartilagine e impianto di colture tissutali prodotte in vitro, articolazione del ginocchio, per via artroscopica	82.36 ↔	Altra miectomia della mano
81.9A.1D ↔	Innesto di cartilagine e impianto di colture tissutali prodotte in vitro, articolazione tibio-fibulare prossimale, per via artroscopica	82.41 ↔	Sutura della fascia tendinea della mano
81.9A.1E ↔	Innesto di cartilagine e impianto di colture tissutali prodotte in vitro, articolazione talocrurale, per via artroscopica	82.42 ↔	Sutura differita dei tendini flessori della mano
81.9A.1F ↔	Innesto di cartilagine e impianto di colture tissutali prodotte in vitro, articolazione subtalare, per via artroscopica	82.43 ↔	Sutura differita di altri tendini della mano
81.9A.1G ↔	Innesto di cartilagine e impianto di colture tissutali prodotte in vitro, altre articolazioni tarsali e tarsometatarsali, per via artroscopica	82.44 ↔	Altra sutura dei tendini flessori della mano
81.9A.1H ↔	Innesto di cartilagine e impianto di colture tissutali prodotte in vitro, articolazione metatarso-falangea, per via artroscopica	82.45 ↔	Altra sutura di altri tendini della mano
81.9A.1I ↔	Innesto di cartilagine e impianto di colture tissutali prodotte in vitro, articolazione interfalangea del piede, per via artroscopica	82.46.00 ↔	Sutura di muscoli o fasce della mano, NAS
81.9A.21 ↔	Innesto di cartilagine e impianto di colture tissutali prodotte in vitro, articolazione omero-glenoidea, chirurgica a cielo aperto	82.46.10 ↔	Sutura di fascia della mano
81.9A.22 ↔	Innesto di cartilagine e impianto di colture tissutali prodotte in vitro, articolazione acromio-clavicolare, chirurgica a cielo aperto	82.46.20 ↔	Sutura di muscolo della mano
		82.46.99 ↔	Sutura di muscoli o fasce della mano, altro
		82.51 ↔	Avanzamento di tendini della mano
		82.52 ↔	Arretramento di tendini della mano
		82.53 ↔	Reinserzione di tendini della mano
		82.54 ↔	Reinserzione di muscoli della mano
		82.55 ↔	Altra modificazione di lunghezza di tendini e muscoli della mano
		82.56 ↔	Altro trasferimento o trapianto di tendini della mano
		82.57.00 ↔	Altra trasposizione di tendini della mano, NAS
		82.57.10 ↔	Altra trasposizione di tendini della mano, Trasposizione di tendine flessore della mano
		82.57.99 ↔	Altra trasposizione di tendini della mano, altro
		82.58 ↔	Altro trasferimento o trapianto di muscoli della mano
		82.59 ↔	Altra trasposizione di muscoli della mano

82.61 ↔	Intervento di ricostruzione del pollice completo di nervi e vasi sanguigni	83.11 ↔	Achillotenotomia
82.69 ↔	Ricostruzione del pollice, altro	83.12 ↔	Tenotomia degli adduttori dell'anca
82.71 ↔	Ricostruzione di puleggia tendinea sulla mano	83.19.20 ↔	Disinserzione di muscolo, tendine e fascia, Testa e collo
82.72.00 ↔	Intervento di plastica sulla mano con innesto di muscolo o fascia muscolare, NAS	83.19.21 ↔	Disinserzione di muscolo, tendine e fascia, Spalla e ascella
82.72.10 ↔	Intervento di plastica con innesto di muscolo o fascia, su un dito della mano	83.19.22 ↔	Disinserzione di muscolo, tendine e fascia, Braccio e gomito
82.72.11 ↔	Intervento di plastica con innesto di muscolo o fascia, su altre parti della mano	83.19.23 ↔	Disinserzione di muscolo, tendine e fascia, Avambraccio
82.72.99 ↔	Intervento di plastica sulla mano con innesto di muscolo o fascia muscolare, altro	83.19.24 ↔	Disinserzione di muscolo, tendine e fascia, Parete toracica, addome e dorso
82.79 ↔	Intervento di plastica sulla mano con altro innesto o impianto	83.19.25 ↔	Disinserzione di muscolo, tendine e fascia, Regione inguinale e genitale e natiche
82.81 ↔	Trasferimento di dita, ad eccezione del pollice	83.19.26 ↔	Disinserzione di muscolo, tendine e fascia, Estremità inferiore
82.82 ↔	Riparazione di schisi della mano	83.31.10 ↔	Asportazione di lesione delle guaine tendinee, Testa e collo
82.83 ↔	Riparazione di macrodattilia	83.31.11 ↔	Asportazione di lesione delle guaine tendinee, Spalla e ascella
82.84 ↔	Riparazione di dito della mano a martello	83.31.12 ↔	Asportazione di lesione delle guaine tendinee, Braccio e gomito
82.85 ↔	Altra tenodesi della mano	83.31.13 ↔	Asportazione di lesione delle guaine tendinee, Avambraccio
82.86.00 ↔	Altra tenoplastica della mano, NAS	83.31.14 ↔	Asportazione di lesione delle guaine tendinee, Parete toracica, addome e dorso
82.86.10 ↔	Tenoplastica di tendini flessori della mano	83.31.15 ↔	Asportazione di lesione delle guaine tendinee, Regione inguinale e genitale e natiche
82.86.11 ↔	Creazione di un letto per l'innesto di tendini nella mano	83.31.16 ↔	Asportazione di lesione delle guaine tendinee, Estremità inferiore
82.86.12 ↔	Revisione senza sostituzione di innesto tendineo della mano	83.41 ↔	Asportazione di tendini per innesti
82.86.13 ↔	Sostituzione di innesto tendineo della mano	83.43.10 ↔	Prelievo di lembo miocutaneo per innesto
82.86.99 ↔	Altra tenoplastica della mano, altro	83.43.11 ↔	Prelievo di lembo osteomiocutaneo o osteofasciocutaneo per innesto
82.89.10 ↔	Plastica delle guaine tendinee della mano	83.43.12 ↔	Prelievo di altro lembo da muscolo o fascia con anastomosi microvascolare
82.89.11 ↔	Rifissazione ossea di legamenti della mano, Carpo e metacarpo	83.43.99 ↔	Asportazione di muscoli o fasce per innesto, altro
82.89.12 ↔	Rifissazione ossea di legamenti di mano, altri legamenti della mano	83.44.10 ↔	Altra fasciectomia, Testa e collo
82.89.13 ↔	Distrazione transarticolare dei tessuti molli per anomalie congenite della mano	83.44.11 ↔	Altra fasciectomia, Spalla e ascella
82.89.14 ↔	Radializzazione per anomalie congenite della mano	83.44.12 ↔	Altra fasciectomia, Braccio e gomito
82.89.15 ↔	Resezione di briglie con ricostruzione plastica per anomalie congenite della mano	83.44.13 ↔	Altra fasciectomia, Avambraccio
82.89.16 ↔	Trasferimento di dito del piede per sostituire un dito della mano	83.44.14 ↔	Altra fasciectomia, Parete toracica, addome e dorso
83.02.10 ↔	Miotomia, Testa e collo	83.44.15 ↔	Altra fasciectomia, Regione inguinale e genitale e natiche
83.02.11 ↔	Miotomia, Spalla e ascella	83.44.16 ↔	Altra fasciectomia, Estremità inferiore
83.02.12 ↔	Miotomia, Braccio e gomito	83.44.19 ↔	Altra fasciectomia, Altra localizzazione
83.02.13 ↔	Miotomia, Avambraccio	83.49.10 ↔	Asportazione di guaina tendinea, Testa e collo
83.02.14 ↔	Miotomia, Parete toracica, addome e dorso	83.49.11 ↔	Asportazione di guaina tendinea, Spalla e ascella
83.02.15 ↔	Miotomia, Regione inguinale e genitale e natiche	83.49.12 ↔	Asportazione di guaina tendinea, Braccio e gomito
83.02.16 ↔	Miotomia, Estremità inferiore	83.49.13 ↔	Asportazione di guaina tendinea, Avambraccio
83.02.19 ↔	Miotomia, Altra localizzazione	83.49.14 ↔	Asportazione di guaina tendinea, Parete toracica e dorso
83.03.10 ↔	Borsotomia, Testa e collo	83.49.15 ↔	Asportazione di guaina tendinea, Regione inguinale e genitale e natiche
83.03.11 ↔	Borsotomia, Spalla e ascella	83.49.16 ↔	Asportazione di guaina tendinea, Estremità inferiore
83.03.12 ↔	Borsotomia, Braccio e gomito	83.49.20 ↔	Resezione compartimentale, Testa e collo
83.03.13 ↔	Borsotomia, Avambraccio	83.49.21 ↔	Resezione compartimentale, Spalla e ascella
83.03.14 ↔	Borsotomia, Parete toracica, addome e dorso	83.49.22 ↔	Resezione compartimentale, Braccio e gomito
83.03.15 ↔	Borsotomia, Regione inguinale e genitale e natiche	83.49.23 ↔	Resezione compartimentale, Avambraccio
83.03.16 ↔	Borsotomia, Estremità inferiore	83.49.24 ↔	Resezione compartimentale, Parete toracica, addome e dorso
83.03.19 ↔	Borsotomia, Altra localizzazione	83.49.25 ↔	Resezione compartimentale, Regione inguinale e genitale e natiche
83.09.10 ↔	Rimozione di corpo estraneo da muscolo, tendine o fascia, Testa e collo	83.49.26 ↔	Resezione compartimentale, Estremità inferiore
83.09.11 ↔	Rimozione di corpo estraneo da muscolo, tendine o fascia, Spalla e ascella	83.49.29 ↔	Resezione compartimentale, Altra localizzazione
83.09.12 ↔	Rimozione di corpo estraneo da muscolo, tendine o fascia, Braccio e gomito	83.5X.10 ↔	Borsectomia, Testa e collo
83.09.13 ↔	Rimozione di corpo estraneo da muscolo, tendine o fascia, Avambraccio	83.5X.11 ↔	Borsectomia, Spalla e ascella
83.09.14 ↔	Rimozione di corpo estraneo da muscolo, tendine o fascia, Parete toracica, addome e dorso	83.5X.12 ↔	Borsectomia, Braccio e gomito
83.09.15 ↔	Rimozione di corpo estraneo da muscolo, tendine o fascia, Regione inguinale e genitale e natiche	83.5X.13 ↔	Borsectomia, Avambraccio
83.09.16 ↔	Rimozione di corpo estraneo da muscolo, tendine o fascia, Estremità inferiore	83.5X.14 ↔	Borsectomia, Parete toracica, addome e dorso
83.09.19 ↔	Rimozione di corpo estraneo da muscolo, tendine o fascia, Altra localizzazione	83.5X.15 ↔	Borsectomia, Regione inguinale e genitale e natiche

83.5X.16 ↔	Borsectomia, Estremità inferiore	83.74.10 ↔	Reinserzione di muscoli, Testa e collo
83.5X.19 ↔	Borsectomia, Altra localizzazione	83.74.11 ↔	Reinserzione di muscoli, Spalla e ascella
83.61.10 ↔	Sutura di guaina tendinea, Testa e collo	83.74.12 ↔	Reinserzione di muscoli, Braccio e gomito
83.61.11 ↔	Sutura di guaina tendinea, Spalla e ascella	83.74.13 ↔	Reinserzione di muscoli, Avambraccio
83.61.12 ↔	Sutura di guaina tendinea, Braccio e gomito	83.74.14 ↔	Reinserzione di muscoli, Parete toracica, addome e dorso
83.61.13 ↔	Sutura di guaina tendinea, Avambraccio	83.74.15 ↔	Reinserzione di muscoli, Regione inguinale e genitale
83.61.14 ↔	Sutura di guaina tendinea, Parete toracica, addome e dorso	83.74.16 ↔	Reinserzione di muscoli, Estremità inferiore
83.61.15 ↔	Sutura di guaina tendinea, Regione inguinale e genitale e natiche	83.74.19 ↔	Reinserzione di muscoli, Altra localizzazione
83.61.16 ↔	Sutura di guaina tendinea, Estremità inferiore	83.75.10 ↔	Trasferimento o trapianto di tendini, Testa e collo
83.61.19 ↔	Sutura di guaina tendinea, Altra localizzazione	83.75.11 ↔	Trasferimento o trapianto di tendini, Spalla e ascella
83.62.10 ↔	Sutura differita di tendini, Testa e collo	83.75.12 ↔	Trasferimento o trapianto di tendini, Braccio e gomito
83.62.11 ↔	Sutura differita di tendini, Spalla e ascella	83.75.13 ↔	Trasferimento o trapianto di tendini, Avambraccio
83.62.12 ↔	Sutura differita di tendini, Braccio e gomito	83.75.14 ↔	Trasferimento o trapianto di tendini, Parete toracica, addome e dorso
83.62.13 ↔	Sutura differita di tendini, Avambraccio	83.75.15 ↔	Trasferimento o trapianto di tendini, Regione inguinale e genitale e natiche
83.62.14 ↔	Sutura differita di tendini, Parete toracica, addome e dorso	83.75.16 ↔	Trasferimento o trapianto di tendini, Estremità inferiore
83.62.15 ↔	Sutura differita di tendini, Regione inguinale e genitale e natiche	83.75.19 ↔	Trasferimento o trapianto di tendini, Altra localizzazione
83.62.16 ↔	Sutura differita di tendini, Estremità inferiore	83.75.99 ↔	Trasferimento o trapianto di tendini, altro
83.62.19 ↔	Sutura differita di tendini, Altra localizzazione	83.76.10 ↔	Altra trasposizione di tendini, Testa e collo
83.64.10 ↔	Altra sutura di tendini, Testa e collo	83.76.11 ↔	Altra trasposizione di tendini, Spalla e ascella
83.64.11 ↔	Altra sutura di tendini, Spalla e ascella	83.76.12 ↔	Altra trasposizione di tendini, Braccio e gomito
83.64.12 ↔	Altra sutura di tendini, Braccio e gomito	83.76.13 ↔	Altra trasposizione di tendini, Avambraccio
83.64.13 ↔	Altra sutura di tendini, Avambraccio	83.76.14 ↔	Altra trasposizione di tendini, Parete toracica e dorso
83.64.14 ↔	Altra sutura di tendini, Parete toracica, addome e dorso	83.76.15 ↔	Altra trasposizione di tendini, Regione inguinale e genitale e natiche
83.64.15 ↔	Altra sutura di tendini, Regione inguinale e genitale e natiche	83.76.16 ↔	Altra trasposizione di tendini, Estremità inferiore
83.64.16 ↔	Altra sutura di tendini, Estremità inferiore	83.76.19 ↔	Altra trasposizione di tendini, Altra localizzazione
83.64.19 ↔	Altra sutura di tendini, Altra localizzazione	83.76.99 ↔	Altra trasposizione di tendini, altro
83.65.10 ↔	Altra sutura di muscoli o fasce, Testa e collo	83.77.10 ↔	Trasferimento o trapianto di muscoli, Testa e collo
83.65.11 ↔	Altra sutura di muscoli o fasce, Spalla e ascella	83.77.11 ↔	Trasferimento o trapianto di muscoli, Spalla e ascella
83.65.12 ↔	Altra sutura di muscoli o fasce, Braccio e gomito	83.77.12 ↔	Trasferimento o trapianto di muscoli, Braccio e gomito
83.65.13 ↔	Altra sutura di muscoli o fasce, Avambraccio	83.77.13 ↔	Trasferimento o trapianto di muscoli, Avambraccio
83.65.14 ↔	Altra sutura di muscoli o fasce, parete toracica, addome e dorso	83.77.14 ↔	Trasferimento o trapianto di muscoli, Parete toracica, addome e dorso
83.65.15 ↔	Altra sutura di muscoli o fasce, Regione inguinale e genitale e natiche	83.77.15 ↔	Trasferimento o trapianto di muscoli, Regione inguinale e genitale e natiche
83.65.16 ↔	Altra sutura di muscoli o fasce, Estremità inferiore	83.77.16 ↔	Trasferimento o trapianto di muscoli, Estremità inferiore
83.71.10 ↔	Avanzamento di tendini, Testa e collo	83.77.19 ↔	Trasferimento o trapianto di muscoli, Altra localizzazione
83.71.11 ↔	Avanzamento di tendini, Spalla e ascella	83.79 ↔	Altra trasposizione di muscoli
83.71.12 ↔	Avanzamento di tendini, Braccio e gomito	83.81.10 ↔	Innesto tendineo, Testa e collo
83.71.13 ↔	Avanzamento di tendini, Avambraccio	83.81.11 ↔	Innesto tendineo, Spalla e ascella
83.71.14 ↔	Avanzamento di tendini, Parete toracica, addome e dorso	83.81.12 ↔	Innesto tendineo, Braccio e gomito
83.71.15 ↔	Avanzamento di tendini, Regione inguinale e genitale e natiche	83.81.13 ↔	Innesto tendineo, Avambraccio
83.71.16 ↔	Avanzamento di tendini, Estremità inferiore	83.81.14 ↔	Innesto tendineo, Parete toracica, addome e dorso
83.71.19 ↔	Avanzamento di tendini, Altra localizzazione	83.81.15 ↔	Innesto tendineo, Regione inguinale e genitale e natiche
83.71.99 ↔	Avanzamento di tendini, altro	83.81.16 ↔	Innesto tendineo, Estremità inferiore
83.72.10 ↔	Arretramento di tendini, Testa e collo	83.81.19 ↔	Innesto tendineo, Altra localizzazione
83.72.11 ↔	Arretramento di tendini, Spalla e ascella	83.81.99 ↔	Innesto tendineo, altro
83.72.12 ↔	Arretramento di tendini, Braccio e gomito	83.82.09 ↔	Innesto di muscoli o fasce, altro
83.72.13 ↔	Arretramento di tendini, Avambraccio	83.82.10 ↔	Innesto di fascia, Testa e collo
83.72.14 ↔	Arretramento di tendini, Parete toracica, addome e dorso	83.82.11 ↔	Innesto di fascia, Spalla e ascella
83.72.15 ↔	Arretramento di tendini, Regione inguinale e genitale e natiche	83.82.12 ↔	Innesto di fascia, Braccio e gomito
83.72.16 ↔	Arretramento di tendini, Estremità inferiore	83.82.13 ↔	Innesto di fascia, Avambraccio
83.73.10 ↔	Reinserzione di tendini, Testa e collo	83.82.14 ↔	Innesto di fascia, Parete toracica, addome e dorso
83.73.11 ↔	Reinserzione di tendini, Spalla e ascella	83.82.15 ↔	Innesto di fascia, Regione inguinale e genitale e natiche
83.73.12 ↔	Reinserzione di tendini, Braccio e gomito	83.82.16 ↔	Innesto di fascia, Estremità inferiore
83.73.13 ↔	Reinserzione di tendini, Avambraccio	83.82.19 ↔	Innesto di fascia, Altra localizzazione
83.73.14 ↔	Reinserzione di tendini, Parete toracica, addome e dorso	83.82.20 ↔	Innesto di lembo muscolare o fasciale locale, Testa e collo
83.73.15 ↔	Reinserzione di tendini, Regione inguinale e genitale e natiche	83.82.21 ↔	Innesto di lembo muscolare o fasciale locale, Spalla e ascella
83.73.16 ↔	Reinserzione di tendini, Estremità inferiore		
83.73.19 ↔	Reinserzione di tendini, Altra localizzazione		

83.82.22 ↔	Innesto di lembo muscolare o fasciale locale, Braccio e gomito	83.85.24 ↔	Accorciamento di muscolo o tendine, Parete toracica, addome e dorso
83.82.23 ↔	Innesto di lembo muscolare o fasciale locale, Avambraccio	83.85.25 ↔	Accorciamento di muscolo o tendine, Regione inguinale e genitale e natiche
83.82.24 ↔	Innesto di lembo muscolare o fasciale locale, Parete toracica, addome e dorso	83.85.26 ↔	Accorciamento di muscolo o tendine, Estremità inferiore
83.82.25 ↔	Innesto di lembo muscolare o fasciale locale, Regione inguinale e genitale e natiche	83.85.29 ↔	Accorciamento di muscolo o tendine, Altra localizzazione
83.82.26 ↔	Innesto di lembo muscolare o fasciale locale, Estremità inferiore	83.86 ↔	Plastica del quadricipite
83.82.29 ↔	Innesto di lembo muscolare o fasciale locale, Altra localizzazione	83.87.10 ↔	Mioplastica, Testa e collo
83.82.30 ↔	Innesto di lembo osteomiocutaneo o osteofasciocutaneo, Testa e collo	83.87.11 ↔	Mioplastica, Spalla e ascella
83.82.31 ↔	Innesto di lembo osteomiocutaneo o osteofasciocutaneo, Spalla e ascella	83.87.12 ↔	Mioplastica, Braccio e gomito
83.82.32 ↔	Innesto di lembo osteomiocutaneo o osteofasciocutaneo, Braccio e gomito	83.87.13 ↔	Mioplastica, Avambraccio
83.82.33 ↔	Innesto di lembo osteomiocutaneo o osteofasciocutaneo, Avambraccio	83.87.14 ↔	Mioplastica, Parete toracica, addome e dorso
83.82.34 ↔	Innesto di lembo osteomiocutaneo o osteofasciocutaneo, Parete toracica, addome e dorso	83.87.15 ↔	Mioplastica, Regione inguinale e genitale e natiche
83.82.35 ↔	Innesto di lembo osteomiocutaneo o osteofasciocutaneo, Regione inguinale e genitale e natiche	83.87.16 ↔	Mioplastica, Estremità inferiore
83.82.36 ↔	Innesto di lembo osteomiocutaneo o osteofasciocutaneo, Estremità inferiore	83.88.10 ↔	Rinforzo di tendine, Testa e collo
83.82.39 ↔	Innesto di lembo osteomiocutaneo o osteofasciocutaneo, Altra localizzazione	83.88.11 ↔	Rinforzo di tendine, Spalla e ascella
83.82.40 ↔	Innesto di altro lembo con anastomosi microvascolare da muscolo o fascia, Testa e collo	83.88.12 ↔	Rinforzo di tendine, Braccio e gomito
83.82.41 ↔	Innesto di altro lembo con anastomosi microvascolare da muscolo o fascia, Spalla e ascella	83.88.13 ↔	Rinforzo di tendine, Avambraccio
83.82.42 ↔	Innesto di altro lembo con anastomosi microvascolare da muscolo o fascia, Braccio e gomito	83.88.14 ↔	Rinforzo di tendine, Parete toracica, addome e dorso
83.82.43 ↔	Innesto di altro lembo con anastomosi microvascolare da muscolo o fascia, Avambraccio	83.88.15 ↔	Rinforzo di tendine, Regione inguinale e genitale e natiche
83.82.44 ↔	Innesto di altro lembo con anastomosi microvascolare da muscolo o fascia, Parete toracica, addome e dorso	83.88.16 ↔	Rinforzo di tendine, Estremità inferiore
83.82.45 ↔	Innesto di altro lembo con anastomosi microvascolare da muscolo o fascia, Regione inguinale e genitale e natiche	83.88.19 ↔	Rinforzo di tendine, Altra localizzazione
83.82.46 ↔	Innesto di altro lembo con anastomosi microvascolare da muscolo o fascia, Estremità inferiore	83.88.20 ↔	Tenoplastica sostitutiva, Testa e collo
83.82.47 ↔	Innesto di altro lembo con anastomosi microvascolare da muscolo o fascia, Altra localizzazione	83.88.21 ↔	Tenoplastica sostitutiva, Spalla e ascella
83.83 ↔	Ricostruzione di puleggia tendinea	83.88.22 ↔	Tenoplastica sostitutiva, Braccio e gomito
83.84 ↔	Correzione di piede torto, NAC	83.88.23 ↔	Tenoplastica sostitutiva, Avambraccio
83.85.10 ↔	Allungamento di muscolo o tendine, Testa e collo	83.88.24 ↔	Tenoplastica sostitutiva, Parete toracica, addome e dorso
83.85.11 ↔	Allungamento di muscolo o tendine, Spalla e ascella	83.88.25 ↔	Tenoplastica sostitutiva, Regione inguinale e genitale e natiche
83.85.12 ↔	Allungamento di muscolo o tendine, Braccio e gomito	83.88.26 ↔	Tenoplastica sostitutiva, Estremità inferiore
83.85.13 ↔	Allungamento di muscolo o tendine, Avambraccio	83.88.29 ↔	Tenoplastica sostitutiva, Altra localizzazione
83.85.14 ↔	Allungamento di muscolo o tendine, Parete toracica, addome e dorso	83.88.30 ↔	Creazione di un letto per l'innesto di tendini, Testa e collo
83.85.15 ↔	Allungamento di muscolo o tendine, Regione inguinale e genitale e natiche	83.88.31 ↔	Creazione di un letto per l'innesto di tendini, Spalla e ascella
83.85.16 ↔	Allungamento di muscolo o tendine, Estremità inferiore	83.88.32 ↔	Creazione di un letto per l'innesto di tendini, Braccio e gomito
83.85.19 ↔	Allungamento di muscolo o tendine, Altra localizzazione	83.88.33 ↔	Creazione di un letto per l'innesto di tendini, Avambraccio
83.85.20 ↔	Accorciamento di muscolo o tendine, Testa e collo	83.88.34 ↔	Creazione di un letto per l'innesto di tendini, Parete toracica, addome e dorso
83.85.21 ↔	Accorciamento di muscolo o tendine, Spalla e ascella	83.88.35 ↔	Creazione di un letto per l'innesto di tendini, Regione inguinale e genitale e natiche
83.85.22 ↔	Accorciamento di muscolo o tendine, Braccio e gomito	83.88.36 ↔	Creazione di un letto per l'innesto di tendini, Estremità inferiore
83.85.23 ↔	Accorciamento di muscolo o tendine, Avambraccio	83.88.39 ↔	Creazione di un letto per l'innesto di tendini, Altra localizzazione
		83.88.40 ↔	Tenodesi, Testa e collo
		83.88.41 ↔	Tenodesi, Spalla e ascella
		83.88.42 ↔	Tenodesi, Braccio e gomito
		83.88.43 ↔	Tenodesi, Avambraccio
		83.88.44 ↔	Tenodesi, Parete toracica, addome e dorso
		83.88.45 ↔	Tenodesi, Regione inguinale e genitale e natiche
		83.88.46 ↔	Tenodesi, Estremità inferiore
		83.88.49 ↔	Tenodesi, Altra localizzazione
		83.88.90 ↔	Altri interventi di plastica sui tendini, Testa e collo
		83.88.91 ↔	Altri interventi di plastica sui tendini, Spalla e ascella
		83.88.92 ↔	Altri interventi di plastica sui tendini, Braccio e gomito
		83.88.93 ↔	Altri interventi di plastica sui tendini, Avambraccio
		83.88.94 ↔	Altri interventi di plastica sui tendini, Parete toracica, addome e dorso
		83.88.95 ↔	Altri interventi di plastica sui tendini, Regione inguinale e genitale e natiche
		83.88.96 ↔	Altri interventi di plastica sui tendini, Estremità inferiore

83.89.10 ↔	Allungamento, accorciamento o raddoppiamento di fascia, Testa e collo	84.13 ↔	Disarticolazione della caviglia
83.89.11 ↔	Allungamento, accorciamento o raddoppiamento di fascia, Spalla e ascella	84.14 ↔	Amputazione della caviglia a livello dei malleoli della tibia e fibula
83.89.12 ↔	Allungamento, accorciamento o raddoppiamento di fascia, Braccio e gomito	84.15 ↔	Altra amputazione al di sotto del ginocchio
83.89.13 ↔	Allungamento, accorciamento o raddoppiamento di fascia, Avambraccio	84.16 ↔	Disarticolazione del ginocchio
83.89.14 ↔	Allungamento, accorciamento o raddoppiamento di fascia, Parete toracica, addome e dorso	84.17 ↔	Amputazione al di sopra del ginocchio
83.89.15 ↔	Allungamento, accorciamento o raddoppiamento di fascia, Regione inguinale e genitale e natiche	84.18 ↔	Disarticolazione dell'anca
83.89.16 ↔	Allungamento, accorciamento o raddoppiamento di fascia, Estremità inferiore	84.19 ↔	Amputazione addomino-pelvica
83.89.20 ↔	Copertura di difetto della fascia, Testa e collo	84.20 ↔	Reimpianto di un'estremità, NAS
83.89.21 ↔	Copertura di difetto della fascia, Spalla e ascella	84.21 ↔	Reimpianto del pollice della mano
83.89.22 ↔	Copertura di difetto della fascia, Braccio e gomito	84.22 ↔	Reimpianto di dita della mano (ad eccezione del pollice)
83.89.23 ↔	Copertura di difetto della fascia, Avambraccio	84.23.00 ↔	Reimpianto diavambraccio, polso o mano, NAS
83.89.24 ↔	Copertura di difetto della fascia, Parete toracica, addome e dorso	84.23.10 ↔	Reimpianto diavambraccio
83.89.25 ↔	Copertura di difetto della fascia, Regione inguinale e genitale e natiche	84.23.12 ↔	Reimpianto del metacarpo
83.89.26 ↔	Copertura di difetto della fascia, Estremità inferiore	84.23.13 ↔	Reimpianto del polso
83.89.90 ↔	Altri interventi di plastica sulle fasce, Testa e collo	84.23.99 ↔	Reimpianto diavambraccio, polso o mano, altro
83.89.91 ↔	Altri interventi di plastica sulle fasce, Spalla e ascella	84.24.00 ↔	Reimpianto a livello del gomito o del braccio, NAS
83.89.92 ↔	Altri interventi di plastica sulle fasce, Braccio e gomito	84.24.11 ↔	Reimpianto a livello del gomito
83.89.93 ↔	Altri interventi di plastica sulle fasce, Avambraccio	84.24.12 ↔	Reimpianto del braccio
83.89.94 ↔	Altri interventi di plastica sulle fasce, Parete toracica, addome e dorso	84.24.99 ↔	Reimpianto a livello del gomito o del braccio, altro
83.89.95 ↔	Altri interventi di plastica sulle fasce, Regione inguinale e genitale e natiche	84.25 ↔	Reimpianto di dito del piede
83.89.96 ↔	Altri interventi di plastica sulle fasce, Estremità inferiore	84.26 ↔	Reimpianto del piede
83.8A.30 ↔	Revisione di altra plastica con lembo con anastomosi microvascolare da muscolo o fascia, testa e collo	84.27.00 ↔	Reimpianto della gamba o della caviglia, NAS
83.8A.31 ↔	Revisione di altra plastica con lembo con anastomosi microvascolare da muscolo o fascia, spalla e ascella	84.27.11 ↔	Reimpianto a livello del ginocchio
83.8A.32 ↔	Revisione di altra plastica con lembo con anastomosi microvascolare da muscolo o fascia, braccio e gomito	84.27.12 ↔	Reimpianto della gamba
83.8A.33 ↔	Revisione di altra plastica con lembo con anastomosi microvascolare da muscolo o fascia,avambraccio	84.27.99 ↔	Reimpianto della gamba o della caviglia, altro
83.8A.34 ↔	Revisione di altra plastica con lembo con anastomosi microvascolare da muscolo o fascia, parete toracica, addome e dorso	84.28 ↔	Reimpianto della coscia
83.8A.35 ↔	Revisione di altra plastica con lembo con anastomosi microvascolare da muscolo o fascia, regione inguinale e genitale e natiche	84.29 ↔	Reimpianto di un'estremità, altro
83.8A.36 ↔	Revisione di altra plastica con lembo con anastomosi microvascolare da muscolo o fascia, estremità inferiore	84.3X.00 ↔	Revisione del moncone di amputazione, NAS
83.8A.39 ↔	Revisione di altra plastica con lembo con anastomosi microvascolare da muscolo o fascia, altra localizzazione	84.3X.10 ↔	Revisione del moncone di amputazione, Regione della spalla e del braccio
84.00 ↔	Amputazione dell'arto superiore, NAS	84.3X.11 ↔	Revisione del moncone di amputazione, Regione dell'avambraccio
84.01 ↔	Amputazione e disarticolazione di dita della mano (ad eccezione del pollice)	84.3X.12 ↔	Revisione del moncone di amputazione, Regione della mano
84.02 ↔	Amputazione e disarticolazione del pollice	84.3X.13 ↔	Revisione del moncone di amputazione, Estremità inferiore
84.03.00 ↔	Amputazione della mano, NAS	84.3X.19 ↔	Revisione del moncone di amputazione, Altra localizzazione
84.03.10 ↔	Amputazione completa della mano a livello del carpo o metacarpo	84.3X.99 ↔	Revisione del moncone di amputazione, altro
84.03.99 ↔	Amputazione della mano, altro	84.53.00 ↔	Impianto di dispositivo interno di allungamento di ossa degli arti con trazione cinetica, NAS
84.04 ↔	Disarticolazione del polso	84.53.10 ↔	Impianto di sistema interno di allungamento o trasporto di ossa non motorizzato
84.05 ↔	Amputazione a livello dell'avambraccio	84.53.11 ↔	Impianto di sistema interno di allungamento o trasporto di ossa motorizzato
84.06 ↔	Disarticolazione del gomito	84.53.99 ↔	Impianto di dispositivo interno di allungamento di ossa degli arti con trazione cinetica, altro
84.07 ↔	Amputazione a livello dell'omero	84.54 ↔	Impianto di altro dispositivo interno di allungamento di ossa degli arti
84.08 ↔	Disarticolazione della spalla	84.92 ↔	Separazione di gemelli siamesi uguali
84.09 ↔	Amputazione intertoracoscopare	84.93 ↔	Separazione di gemelli siamesi diseguali
84.10 ↔	Amputazione dell'arto inferiore, NAS	84.99.14 ↔	Plastica di Borggreve
84.11 ↔	Amputazione di dita del piede	84.99.31 ↔	Trapianto diavambraccio, polso o mano
84.12 ↔	Amputazione a livello del piede	85.24 ↔	Asportazione di tessuto ectopico della mammella
		85.25 ↔	Asportazione del capezzolo
		85.6 ↔	Mastopessia
		85.A0 ↔	Mastectomia, NAS
		85.A1 ↔	Mastectomia parziale
		85.A2.11 ↔	Mastectomia con risparmio cutaneo con asportazione completa del tessuto ghiandolare, senza ulteriori misure
		85.A2.12 ↔	Mastectomia con risparmio cutaneo con asportazione completa del tessuto ghiandolare, con mastopessia
		85.A3.11 ↔	Mastectomia con risparmio di areola e capezzolo con asportazione completa del tessuto ghiandolare, senza ulteriori misure

85.A3.12 ↔ Mastectomia con risparmio di areola e capezzolo con asportazione completa del tessuto ghiandolare, con mastopessia	86.41.11 ↔ Asportazione radicale e ampia di lesione o tessuto cutaneo e sottocutaneo, senza chiusura di ferita primaria, sul capo
85.A4 ↔ Mastectomia semplice	86.41.12 ↔ Asportazione radicale e ampia di lesione o tessuto cutaneo e sottocutaneo, senza chiusura di ferita primaria, sul collo
85.A5 ↔ Mastectomia semplice allargata	86.41.13 ↔ Asportazione radicale e ampia di lesione o tessuto cutaneo e sottocutaneo, senza chiusura di ferita primaria, su spalla e ascella
85.A6.11 ↔ Mastectomia radicale senza resezione parziale della parete toracica	86.41.14 ↔ Asportazione radicale e ampia di lesione o tessuto cutaneo e sottocutaneo, senza chiusura di ferita primaria, su braccio e gomito
85.A6.12 ↔ Mastectomia radicale con resezione parziale della parete toracica	86.41.15 ↔ Asportazione radicale e ampia di lesione o tessuto cutaneo e sottocutaneo, senza chiusura di ferita primaria, sull'avambraccio
85.A7 ↔ Mastectomia radicale monolaterale allargata	86.41.16 ↔ Asportazione radicale e ampia di lesione o tessuto cutaneo e sottocutaneo, senza chiusura di ferita primaria, sulla mano
85.A8 ↔ Mammectomia per ginecomastia	86.41.17 ↔ Asportazione radicale e ampia di lesione o tessuto cutaneo e sottocutaneo, senza chiusura di ferita primaria, su parete toracica e dorso
85.A9 ↔ Mastectomia, altro	86.41.18 ↔ Asportazione radicale e ampia di lesione o tessuto cutaneo e sottocutaneo, senza chiusura di ferita primaria, sulla regione addominale e inguinale
85.B ↔ Mammoplastica riduttiva	86.41.1A ↔ Asportazione radicale e ampia di lesione o tessuto cutaneo e sottocutaneo, senza chiusura di ferita primaria, sulle natiche
85.D0 ↔ Mammoplastica di ingrandimento, NAS	86.41.1B ↔ Asportazione radicale e ampia di lesione o tessuto cutaneo e sottocutaneo, senza chiusura di ferita primaria, su coscia e ginocchio
85.D1 ↔ Iniezione mammoplastica di ingrandimento	86.41.1C ↔ Asportazione radicale e ampia di lesione o tessuto cutaneo e sottocutaneo, senza chiusura di ferita primaria, sulla gamba
85.D2 ↔ Impianto di protesi mammaria per aumento del volume	86.41.1D ↔ Asportazione radicale e ampia di lesione o tessuto cutaneo e sottocutaneo, senza chiusura di ferita primaria, sul piede
85.D9 ↔ Mammoplastica di ingrandimento, altro	86.42.11 ↔ Asportazione radicale e ampia di lesione o tessuto cutaneo e sottocutaneo, con chiusura di ferita primaria, sul capo
85.E0 ↔ Impianto di protesi mammaria, NAS	86.42.12 ↔ Asportazione radicale e ampia di lesione o tessuto cutaneo e sottocutaneo, con chiusura di ferita primaria, sul collo
85.E1 ↔ Impianto di protesi mammaria, per ricostruzione primaria	86.42.13 ↔ Asportazione radicale e ampia di lesione o tessuto cutaneo e sottocutaneo, con chiusura di ferita primaria, su spalla e ascella
85.E2 ↔ Impianto di protesi mammaria, per ricostruzione secondaria	86.42.14 ↔ Asportazione radicale e ampia di lesione o tessuto cutaneo e sottocutaneo, con chiusura di ferita primaria, su braccio e gomito
85.E9 ↔ Impianto di protesi mammaria, altro	86.42.15 ↔ Asportazione radicale e ampia di lesione o tessuto cutaneo e sottocutaneo, con chiusura di ferita primaria, sull'avambraccio
85.F1 ↔ Revisione senza sostituzione di protesi della mammella	86.42.16 ↔ Asportazione radicale e ampia di lesione o tessuto cutaneo e sottocutaneo, con chiusura di ferita primaria, sulla mano
85.F2.00 ↔ Rimozione di protesi della mammella, NAS	86.42.17 ↔ Asportazione radicale e ampia di lesione o tessuto cutaneo e sottocutaneo, con chiusura di ferita primaria, su parete toracica e dorso
85.F2.09 ↔ Rimozione di protesi della mammella, altro	86.42.18 ↔ Asportazione radicale e ampia di lesione o tessuto cutaneo e sottocutaneo, con chiusura di ferita primaria, sulla regione addominale e inguinale
85.F2.11 ↔ Rimozione di protesi della mammella, con capsulotomia	86.42.1A ↔ Asportazione radicale e ampia di lesione o tessuto cutaneo e sottocutaneo, con chiusura di ferita primaria, sulle natiche
85.F2.12 ↔ Rimozione di protesi della mammella, con capsulectomia	86.42.1B ↔ Asportazione radicale e ampia di lesione o tessuto cutaneo e sottocutaneo, con chiusura di ferita primaria, su coscia e ginocchio
85.G1 ↔ Sutura del capezzolo (dopo lacerazione)	86.42.1C ↔ Asportazione radicale e ampia di lesione o tessuto cutaneo e sottocutaneo, con chiusura di ferita primaria, sulla gamba
85.G2 ↔ Trasposizione del capezzolo	
85.G4.12 ↔ Ricostruzione del capezzolo con lembo locale	
85.G5.12 ↔ Ricostruzione dell'areola con lembo locale	
85.H1 ↔ Innesto cutaneo autologo a tutto spessore nella mammella	
85.H2 ↔ Innesto cutaneo autologo frazionato nella mammella	
85.I1 ↔ Plastica con lembo su cute e tessuto sottocutaneo della mammella	
85.I2 ↔ Plastica con lembo pedunculato su cute e tessuto sottocutaneo della mammella	
85.J2 ↔ Inserzione di espansore tessutale nella mammella	
85.K0 ↔ Interventi di plastica sulla mammella, NAS	
85.K3.11 ↔ Mammoplastica con innesto muscolocutaneo libero	
85.K3.12 ↔ Plastica muscolocutanea con lembo di gracile	
85.K3.13 ↔ Lembo perforatore (S-GAP) dell'arteria gluteale superiore	
85.K3.14 ↔ Lembo perforatore (I-GAP) dell'arteria gluteale inferiore	
85.K4.11 ↔ Mammoplastica con lembo perforatore (DIEP) dell'arteria epigastrica inferiore	
85.K4.12 ↔ Lembo (SIEA) dell'arteria epigastrica inferiore superficiale	
85.K5 ↔ Mammoplastica con innesto (lembo) muscolocutaneo pedunculato	
85.K6.13 ↔ Revisione di plastica con lembo miocutaneo e cutaneo-adiposo della mammella, con nuova confezione e correzione dell'anastomosi vascolare	
85.K9 ↔ Interventi di plastica sulla mammella, altro	
86.2A.31 ↔ Sbrigliamento chirurgico, di grande estensione, sul capo	
86.2A.36 ↔ Sbrigliamento chirurgico, di grande estensione, sulla mano	
86.2A.3D ↔ Sbrigliamento chirurgico, di grande estensione, sul piede	
86.2A.3E ↔ Sbrigliamento chirurgico, di grande estensione, in altra sede	

86.42.1D ↔ Asportazione radicale e ampia di lesione o tessuto cutaneo e sottocutaneo, con chiusura di ferita primaria, sul piede	86.6A.25 ↔ Innesto cutaneo autologo a tutto spessore, ampio, sull'avambraccio
86.43.11 ↔ Asportazione radicale e ampia di lesione o tessuto cutaneo e sottocutaneo, con copertura plastica, sul capo	86.6A.26 ↔ Innesto cutaneo autologo a tutto spessore, ampio, sulla mano
86.43.12 ↔ Asportazione radicale e ampia di lesione o tessuto cutaneo e sottocutaneo, con copertura plastica, sul collo	86.6A.27 ↔ Innesto cutaneo autologo a tutto spessore, ampio, su parete toracica e dorso
86.43.13 ↔ Asportazione radicale e ampia di lesione o tessuto cutaneo e sottocutaneo, con copertura plastica, su spalla e ascella	86.6A.28 ↔ Innesto cutaneo autologo a tutto spessore, ampio, sulla regione addominale e inguinale
86.43.14 ↔ Asportazione radicale e ampia di lesione o tessuto cutaneo e sottocutaneo, con copertura plastica, su braccio e gomito	86.6A.2A ↔ Innesto cutaneo autologo a tutto spessore, ampio, sulle natiche
86.43.15 ↔ Asportazione radicale e ampia di lesione o tessuto cutaneo e sottocutaneo, con copertura plastica, sull'avanbraccio	86.6A.2B ↔ Innesto cutaneo autologo a tutto spessore, ampio, sul coscia e ginocchio
86.43.16 ↔ Asportazione radicale e ampia di lesione o tessuto cutaneo e sottocutaneo, con copertura plastica, sulla mano	86.6A.2C ↔ Innesto cutaneo autologo a tutto spessore, ampio, sulla gamba
86.43.17 ↔ Asportazione radicale e ampia di lesione o tessuto cutaneo e sottocutaneo, con copertura plastica, su parete toracica e dorso	86.6A.2D ↔ Innesto cutaneo autologo a tutto spessore, ampio, sul piede
86.43.18 ↔ Asportazione radicale e ampia di lesione o tessuto cutaneo e sottocutaneo, con copertura plastica, sulla regione addominale e inguinale	86.6B.16 ↔ Innesto cutaneo autologo a spessore parziale, piccolo, sulla mano
86.43.1A ↔ Asportazione radicale e ampia di lesione o tessuto cutaneo e sottocutaneo, con copertura plastica, sulle natiche	86.6B.21 ↔ Innesto cutaneo autologo a spessore parziale, ampio, sul capo
86.43.1B ↔ Asportazione radicale e ampia di lesione o tessuto cutaneo e sottocutaneo, con copertura plastica, su coscia e ginocchio	86.6B.22 ↔ Innesto cutaneo autologo a spessore parziale, ampio, sul collo
86.43.1C ↔ Asportazione radicale e ampia di lesione o tessuto cutaneo e sottocutaneo, con copertura plastica, sulla gamba	86.6B.23 ↔ Innesto cutaneo autologo a spessore parziale, ampio, su spalla e ascella
86.43.1D ↔ Asportazione radicale e ampia di lesione o tessuto cutaneo e sottocutaneo, con copertura plastica, sul piede	86.6B.24 ↔ Innesto cutaneo autologo a spessore parziale, ampio, su braccio e gomito
86.6A.11 ↔ Innesto cutaneo autologo a tutto spessore, piccolo, sul capo	86.6B.25 ↔ Innesto cutaneo autologo a spessore parziale, ampio, sull'avambraccio
86.6A.12 ↔ Innesto cutaneo autologo a tutto spessore, piccolo, sul collo	86.6B.26 ↔ Innesto cutaneo autologo a spessore parziale, ampio, sulla mano
86.6A.13 ↔ Innesto cutaneo autologo a tutto spessore, piccolo, su spalla e ascella	86.6B.27 ↔ Innesto cutaneo autologo a spessore parziale, ampio, su parete toracica e dorso
86.6A.14 ↔ Innesto cutaneo autologo a tutto spessore, piccolo, su braccio e gomito	86.6B.28 ↔ Innesto cutaneo autologo a spessore parziale, ampio, sulla regione addominale e inguinale
86.6A.15 ↔ Innesto cutaneo autologo a tutto spessore, piccolo, sull'avambraccio	86.6B.2A ↔ Innesto cutaneo autologo a spessore parziale, ampio, sulle natiche
86.6A.16 ↔ Innesto cutaneo autologo a tutto spessore, piccolo, sulla mano	86.6B.2B ↔ Innesto cutaneo autologo a spessore parziale, ampio, sul coscia e ginocchio
86.6A.17 ↔ Innesto cutaneo autologo a tutto spessore, piccolo, su parete toracica e dorso	86.6B.2C ↔ Innesto cutaneo autologo a spessore parziale, ampio, sulla gamba
86.6A.18 ↔ Innesto cutaneo autologo a tutto spessore, piccolo, sulla regione addominale e inguinale	86.6B.2D ↔ Innesto cutaneo autologo a spessore parziale, ampio, sul piede
86.6A.1A ↔ Innesto cutaneo autologo a tutto spessore, piccolo, sulle natiche	86.6C.21 ↔ Sostituzione permanente di pelle con materiale di sostituzione di derma-epidermide a due strati, ampia, sul capo
86.6A.1B ↔ Innesto cutaneo autologo a tutto spessore, piccolo, su coscia e ginocchio	86.6C.26 ↔ Sostituzione permanente di pelle con materiale di sostituzione di derma-epidermide a due strati, ampia, sulla mano
86.6A.1C ↔ Innesto cutaneo autologo a tutto spessore, piccolo, sulla gamba	86.6C.2D ↔ Sostituzione permanente di pelle con materiale di sostituzione di derma-epidermide a due strati, ampia, sul piede
86.6A.1D ↔ Innesto cutaneo autologo a tutto spessore, piccolo, sul piede	86.6C.2E ↔ Sostituzione permanente di pelle con materiale di sostituzione di derma-epidermide a due strati, ampia, in altra sede
86.6A.21 ↔ Innesto cutaneo autologo a tutto spessore, ampio, sul capo	86.7A.21 ↔ Plastica di allungamento, ampia, sul capo
86.6A.22 ↔ Innesto cutaneo autologo a tutto spessore, ampio, sul collo	86.7A.26 ↔ Plastica di allungamento, ampia, sulla mano
86.6A.23 ↔ Innesto cutaneo autologo a tutto spessore, ampio, su spalla e ascella	86.7A.2D ↔ Plastica di allungamento, ampia, sul piede
86.6A.24 ↔ Innesto cutaneo autologo a tutto spessore, ampio, su braccio e gomito	86.7A.2E ↔ Plastica di allungamento, ampia, di altra sede
	86.7A.31 ↔ Plastica di avanzamento e rotazione, piccola, sul capo
	86.7A.36 ↔ Plastica di avanzamento e rotazione, piccola, sulla mano
	86.7A.3D ↔ Plastica di avanzamento e rotazione, piccola, sul piede
	86.7A.3E ↔ Plastica di avanzamento e rotazione, piccola, in altra sede
	86.7A.41 ↔ Plastica di avanzamento e rotazione, ampia, sul capo
	86.7A.46 ↔ Plastica di avanzamento e rotazione, ampia, sulla mano
	86.7A.4D ↔ Plastica di avanzamento e rotazione, ampia, sul piede

86.7A.4E ↔	Plastica di avanzamento e rotazione, ampia, in altra sede	86.7D.11 ↔	Plastica con lembo libero con anastomosi microvascolare, sul capo
86.7A.51 ↔	Plastica di trasposizione (VY), piccola, sul capo	86.7D.12 ↔	Plastica con lembo libero con anastomosi microvascolare, sul collo
86.7A.56 ↔	Plastica di trasposizione (VY), piccola, sulla mano	86.7D.13 ↔	Plastica con lembo libero con anastomosi microvascolare, su spalla e ascella
86.7A.5D ↔	Plastica di trasposizione (VY), piccola, sul piede	86.7D.14 ↔	Plastica con lembo libero con anastomosi microvascolare, su braccio e gomito
86.7A.5E ↔	Plastica di trasposizione (VY), piccola, in altra sede	86.7D.15 ↔	Plastica con lembo libero con anastomosi microvascolare, sull'avambraccio
86.7A.61 ↔	Plastica di trasposizione (VY), ampia, sul capo	86.7D.16 ↔	Plastica con lembo libero con anastomosi microvascolare, sulla mano
86.7A.66 ↔	Plastica di trasposizione (VY), ampia, sulla mano	86.7D.17 ↔	Plastica con lembo libero con anastomosi microvascolare, su parete toracica e dorso
86.7A.6D ↔	Plastica di trasposizione (VY), ampia, sul piede	86.7D.18 ↔	Plastica con lembo libero con anastomosi microvascolare, sulla regione addominale e inguinale
86.7A.6E ↔	Plastica di trasposizione (VY), ampia, in altra sede	86.7D.1A ↔	Plastica con lembo libero con anastomosi microvascolare, sulle natiche
86.7A.71 ↔	Plastica con lembo ad isola, piccola, sul capo	86.7D.1B ↔	Plastica con lembo libero con anastomosi microvascolare, su coscia e ginocchio
86.7A.76 ↔	Plastica con lembo ad isola, piccola, sulla mano	86.7D.1C ↔	Plastica con lembo libero con anastomosi microvascolare, sulla gamba
86.7A.7D ↔	Plastica con lembo ad isola, piccola, sul piede	86.7D.1D ↔	Plastica con lembo libero con anastomosi microvascolare, sul piede
86.7A.7E ↔	Plastica con lembo ad isola, piccola, in altra sede	86.7E.21 ↔	Revisione di plastica con lembo regionale pedunculato, sul capo
86.7A.81 ↔	Plastica con lembo ad isola, ampia, sul capo	86.7E.26 ↔	Revisione di plastica con lembo regionale pedunculato, sulla mano
86.7A.86 ↔	Plastica con lembo ad isola, ampia, sulla mano	86.7E.2D ↔	Revisione di plastica con lembo regionale pedunculato, sul piede
86.7A.8D ↔	Plastica con lembo ad isola, ampia, sul piede	86.7E.2E ↔	Revisione di plastica con lembo regionale pedunculato, in altra sede
86.7A.8E ↔	Plastica con lembo ad isola, ampia, in altra sede	86.7E.31 ↔	Revisione di plastica con lembo a distanza pedunculato, sul capo
86.7A.91 ↔	Plastica con lembo locale su pelle e tessuto sottocutaneo, altra, sul capo	86.7E.36 ↔	Revisione di plastica con lembo a distanza pedunculato, sulla mano
86.7A.96 ↔	Plastica con lembo locale su pelle e tessuto sottocutaneo, altra, sulla mano	86.7E.3D ↔	Revisione di plastica con lembo a distanza pedunculato, sul piede
86.7A.9D ↔	Plastica con lembo locale su pelle e tessuto sottocutaneo, altra, sul piede	86.7E.3E ↔	Revisione di plastica con lembo a distanza pedunculato, in altra sede
86.7A.9E ↔	Plastica con lembo locale su pelle e tessuto sottocutaneo, altra, di altra sede	86.7E.41 ↔	Revisione di plastica con lembo libero con anastomosi microvascolare, sul capo
86.7A.B6 ↔	Plastica a Z, ampia, sulla mano	86.7E.46 ↔	Revisione di plastica con lembo libero con anastomosi microvascolare, sulla mano
86.7A.D6 ↔	Plastica a W, ampia, sulla mano	86.7E.4D ↔	Revisione di plastica con lembo libero con anastomosi microvascolare, sul piede
86.7B.11 ↔	Plastica con lembo regionale pedunculato, sul capo	86.7E.4E ↔	Revisione di plastica con lembo libero con anastomosi microvascolare, in altra sede
86.7B.12 ↔	Plastica con lembo regionale pedunculato, sul collo	86.81 ↔	Riparazione di difetti del viso
86.7B.13 ↔	Plastica con lembo regionale pedunculato, su spalla e ascella	86.82 ↔	Ritidectomia facciale
86.7B.14 ↔	Plastica con lembo regionale pedunculato, su braccio e gomito	86.83.11 ↔	Intervento di plastica riduttiva su capo e collo
86.7B.15 ↔	Plastica con lembo regionale pedunculato, sull'avambraccio	86.83.12 ↔	Intervento di plastica riduttiva su spalla e braccio
86.7B.16 ↔	Plastica con lembo regionale pedunculato, sulla mano	86.83.13 ↔	Intervento di plastica riduttiva sull'avambraccio
86.7B.17 ↔	Plastica con lembo regionale pedunculato, su parete toracica e dorso	86.83.14 ↔	Intervento di plastica riduttiva sulla mano
86.7B.18 ↔	Plastica con lembo regionale pedunculato, sulla regione addominale e inguinale	86.83.1A ↔	Intervento di plastica riduttiva sull'addome
86.7B.1A ↔	Plastica con lembo regionale pedunculato, sulle natiche	86.83.1B ↔	Intervento di plastica riduttiva su schiena o fianchi
86.7B.1B ↔	Plastica con lembo regionale pedunculato, su coscia e ginocchio	86.83.1C ↔	Intervento di plastica riduttiva sincrono su addome, fianchi nonché schiena
86.7B.1C ↔	Plastica con lembo regionale pedunculato, sulla gamba	86.83.1D ↔	Intervento di plastica riduttiva sulla regione inguinale e genitale
86.7B.1D ↔	Plastica con lembo regionale pedunculato, sul piede	86.83.1E ↔	Intervento di plastica riduttiva sulle natiche
86.7C.11 ↔	Plastica con lembo a distanza pedunculato, sul capo	86.83.1F ↔	Intervento di plastica riduttiva sulla coscia
86.7C.12 ↔	Plastica con lembo a distanza pedunculato, sul collo	86.83.1G ↔	Intervento di plastica riduttiva su gamba e piede
86.7C.13 ↔	Plastica con lembo a distanza pedunculato, su spalla e ascella	86.85.30 ↔	Separazione di sindattilia completa con plastica di avanzamento, plastica apicale o ricostruzione dei legamenti collaterali, della mano
86.7C.14 ↔	Plastica con lembo a distanza pedunculato, su braccio e gomito	86.85.40 ↔	Separazione di sindattilia completa con plastica di avanzamento, plastica apicale o ricostruzione dei legamenti collaterali, del piede
86.7C.15 ↔	Plastica con lembo a distanza pedunculato, sull'avambraccio	86.85.50 ↔	Asportazione di strutture doppie in caso di sindattilia o polidattilia con ricostruzione articolare, della mano
86.7C.16 ↔	Plastica con lembo a distanza pedunculato, sulla mano		
86.7C.17 ↔	Plastica con lembo a distanza pedunculato, su parete toracica e dorso		
86.7C.18 ↔	Plastica con lembo a distanza pedunculato, sulla regione addominale e inguinale		
86.7C.1A ↔	Plastica con lembo a distanza pedunculato, sulle natiche		
86.7C.1B ↔	Plastica con lembo a distanza pedunculato, su coscia e ginocchio		
86.7C.1C ↔	Plastica con lembo a distanza pedunculato, sulla gamba		
86.7C.1D ↔	Plastica con lembo a distanza pedunculato, sul piede		

86.85.60 ↔	Asportazione di strutture doppie in caso di sindattilia o polidattilia con ricostruzione articolare, del piede	86.8A.2E ↔	Copertura di tessuti molli e sostituzione di pelle mediante cheratinociti coltivati con applicazione a foglio, ampia, altra sede
86.85.70 ↔	Correzione di polisindattilia mediante fusione di elementi doppi, della mano	86.8A.31 ↔	Copertura di tessuti molli e sostituzione di pelle mediante applicazione di sospensione cellulare (applicazione per nebulizzazione) di cheratinociti e fibroblasti autologhi coltivati, piccola, sul capo
86.85.80 ↔	Correzione di polisindattilia mediante fusione di elementi doppi, del piede	86.8A.36 ↔	Copertura di tessuti molli e sostituzione di pelle mediante applicazione di sospensione cellulare (applicazione per nebulizzazione) di cheratinociti e fibroblasti autologhi coltivati, piccola, sulla mano
86.88.D1 ↔	Copertura temporanea dei tessuti molli con materiale alloplastico, ampia, sul capo	86.8A.3D ↔	Copertura di tessuti molli e sostituzione di pelle mediante applicazione di sospensione cellulare (applicazione per nebulizzazione) di cheratinociti e fibroblasti autologhi coltivati, piccola, sulla mano
86.88.D6 ↔	Copertura temporanea dei tessuti molli con materiale alloplastico, ampia, sulla mano	86.8A.3E ↔	Copertura di tessuti molli e sostituzione di pelle mediante applicazione di sospensione cellulare (applicazione per nebulizzazione) di cheratinociti e fibroblasti autologhi coltivati, piccola, sul piede
86.88.DD ↔	Copertura temporanea dei tessuti molli con materiale alloplastico, ampia, sul piede	86.8A.3E ↔	Copertura di tessuti molli e sostituzione di pelle mediante applicazione di sospensione cellulare (applicazione per nebulizzazione) di cheratinociti e fibroblasti autologhi coltivati, piccola, altra sede
86.88.E1 ↔	Copertura temporanea dei tessuti molli tramite cute allogena, piccola, sul capo	86.8A.41 ↔	Copertura di tessuti molli e sostituzione di pelle mediante applicazione di sospensione cellulare (applicazione per nebulizzazione) di cheratinociti e fibroblasti autologhi coltivati, ampia, sul capo
86.88.E6 ↔	Copertura temporanea dei tessuti molli tramite cute allogena, piccola, sulla mano	86.8A.46 ↔	Copertura di tessuti molli e sostituzione di pelle mediante applicazione di sospensione cellulare (applicazione per nebulizzazione) di cheratinociti e fibroblasti autologhi coltivati, ampia, sul capo
86.88.ED ↔	Copertura temporanea dei tessuti molli tramite cute allogena, piccola, sul piede	86.8A.4D ↔	Copertura di tessuti molli e sostituzione di pelle mediante applicazione di sospensione cellulare (applicazione per nebulizzazione) di cheratinociti e fibroblasti autologhi coltivati, ampia, sul piede
86.88.F1 ↔	Copertura temporanea dei tessuti molli tramite cute allogena, ampia, sul capo	86.8A.4E ↔	Copertura di tessuti molli e sostituzione di pelle mediante applicazione di sospensione cellulare (applicazione per nebulizzazione) di cheratinociti e fibroblasti autologhi coltivati, ampia, altra sede
86.88.F6 ↔	Copertura temporanea dei tessuti molli tramite cute allogena, ampia, sulla mano	86.91 ↔	Asportazione di cute per innesto
86.88.FD ↔	Copertura temporanea dei tessuti molli tramite cute allogena, ampia, sul piede	86.93.09 ↔	Inserzione di espansore tissutale, altro
86.88.G1 ↔	Copertura temporanea dei tessuti molli tramite cute xenogenica, piccola, sul capo	86.93.21 ↔	Inserzione di espansore tissutale, sul capo
86.88.G6 ↔	Copertura temporanea dei tessuti molli tramite cute xenogenica, piccola, sulla mano	86.93.26 ↔	Inserzione di espansore tissutale, sulla mano
86.88.GD ↔	Copertura temporanea dei tessuti molli tramite cute xenogenica, piccola, sul piede	86.93.2D ↔	Inserzione di espansore tissutale, sul piede
86.88.H1 ↔	Copertura temporanea dei tessuti molli tramite cute xenogenica, ampia, sul capo	86.93.2E ↔	Inserzione di espansore tissutale, di altra sede
86.88.H6 ↔	Copertura temporanea dei tessuti molli tramite cute xenogenica, ampia, sulla mano	86.A2.11 ↔	Copertura temporanea dei tessuti molli tramite membrana riassorbibile per idrolisi, piccola, sul capo
86.88.HD ↔	Copertura temporanea dei tessuti molli tramite cute xenogenica, ampia, sul piede	86.A2.16 ↔	Copertura temporanea dei tessuti molli tramite membrana riassorbibile per idrolisi, piccola, sulla mano
86.8A.11 ↔	Copertura di tessuti molli e sostituzione di pelle mediante cheratinociti coltivati con applicazione a foglio, piccola, sul capo	86.A2.1D ↔	Copertura temporanea dei tessuti molli tramite membrana riassorbibile per idrolisi, piccola, sul piede
86.8A.16 ↔	Copertura di tessuti molli e sostituzione di pelle mediante cheratinociti coltivati con applicazione a foglio, piccola, sulla mano	86.A2.21 ↔	Copertura temporanea dei tessuti molli tramite membrana riassorbibile per idrolisi, ampia, sul capo
86.8A.1D ↔	Copertura di tessuti molli e sostituzione di pelle mediante cheratinociti coltivati con applicazione a foglio, piccola, sul piede	86.A2.26 ↔	Copertura temporanea dei tessuti molli tramite membrana riassorbibile per idrolisi, ampia, sulla mano
86.8A.1E ↔	Copertura di tessuti molli e sostituzione di pelle mediante cheratinociti coltivati con applicazione a foglio, piccola, altra sede	86.A2.2D ↔	Copertura temporanea dei tessuti molli tramite membrana riassorbibile per idrolisi, ampia, sul piede
86.8A.21 ↔	Copertura di tessuti molli e sostituzione di pelle mediante cheratinociti coltivati con applicazione a foglio, ampia, sul capo		
86.8A.26 ↔	Copertura di tessuti molli e sostituzione di pelle mediante cheratinociti coltivati con applicazione a foglio, ampia, sulla mano		
86.8A.2D ↔	Copertura di tessuti molli e sostituzione di pelle mediante cheratinociti coltivati con applicazione a foglio, ampia, sul piede		

Funzione

Terapia a pressione negativa altamente complessa



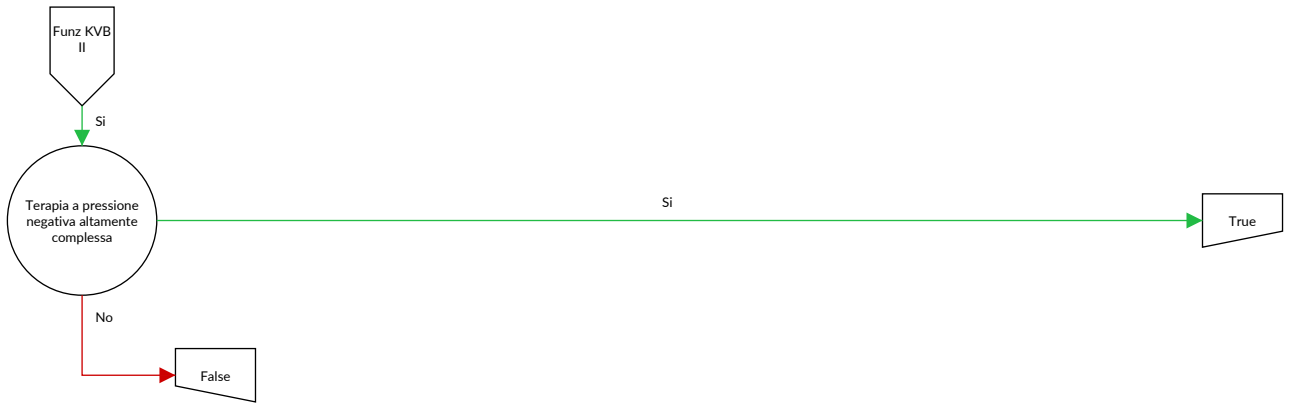

Terapia a pressione negativa altamente complessa

Procedura nella tabella KVB II-1 e procedura nella tabella KVB II-2 e (di cui almeno otto procedure nella tabella KVB II-3 e di cui almeno otto trattamenti, che sono temporalmente distanti di almeno un giorno nella nella [di cui almeno otto procedure nella tabella KVB II-3])

Procedura KVB II-1

93.57.15 ‡↔	Terapia a pressione negativa continua, da almeno 7 a 13 giorni di trattamento	93.57.1B ‡↔	Terapia a pressione negativa continua, da almeno 42 a 48 giorni di trattamento
93.57.16 ‡↔	Terapia a pressione negativa continua, da almeno 14 a 20 giorni di trattamento	93.57.1C ‡↔	Terapia a pressione negativa continua, da almeno 49 a 55 giorni di trattamento
93.57.17 ‡↔	Terapia a pressione negativa continua, da almeno 21 a 27 giorni di trattamento	93.57.1D ‡↔	Terapia a pressione negativa continua, da almeno 56 a 62 giorni di trattamento
93.57.18 ‡↔	Terapia a pressione negativa continua, da almeno 28 a 34 giorni di trattamento	93.57.1E ‡↔	Terapia a pressione negativa continua, 63 e più giorni di trattamento
93.57.1A ‡↔	Terapia a pressione negativa continua, da almeno 35 a 41 giorni di trattamento		

Procedura KVB II-2

86.88.I1 ↔	Impianto o sostituzione operativi di sistema per terapia a pressione negativa in anestesia regionale o generale, profondi, su ossa e articolazioni delle estremità	86.88.I5 ↔	Impianto o sostituzione operativi di sistema per terapia a pressione negativa in anestesia regionale o generale, su pelle e tessuto sottocutaneo
86.88.I2 ↔	Impianto o sostituzione operativi di sistema per terapia a pressione negativa in anestesia regionale o generale, profondi, su torace, mediastino e sterno	86.88.I6 ↔	Impianto o sostituzione operativi di sistema per terapia a pressione negativa in anestesia regionale o generale, in altra sede
86.88.I3 ↔	Impianto o sostituzione operativi di sistema per terapia a pressione negativa in anestesia regionale o generale, sull'addome aperto	86.88.I7 ↔	Impianto o sostituzione operativi di sistema per terapia a pressione negativa in anestesia regionale o generale, profondi, sul dorso (da cervicale a sacrale)
86.88.I4 ↔	Impianto o sostituzione operativi di sistema per terapia a pressione negativa in anestesia regionale o generale, endoretale	86.88.I8 ↔	Impianto o sostituzione operativi di sistema per terapia a pressione negativa in anestesia regionale o generale, profondi, su pelvi, vulva e perineo

Procedura KVB II-3

01.12.00 ↔	Biopsia mediante craniotomia (a cielo aperto) delle meningi cerebrali, NAS	01.24.12 ↔	Altra craniotomia per evacuazione di empiema epidurale
01.12.10 ↔	Biopsia stereotassica mediante craniotomia (a cielo aperto) delle meningi cerebrali	01.24.13 ↔	Altra craniotomia, Inserzione di materiale alloplastico o di sistema di somministrazione farmacologica nelle ossa del cranio o nello spazio epidurale
01.12.99 ↔	Biopsia mediante craniotomia (a cielo aperto) delle meningi cerebrali, altro	01.24.14 ↔	Altra craniotomia, rimozione di materiale alloplastico o di sistema di somministrazione farmacologica dalle ossa del cranio o dallo spazio epidurale
01.14.00 ↔	Biopsia a cielo aperto del cervello, NAS	01.24.15 ↔	Altra craniotomia, Rimozione di corpo estraneo dalle ossa del cranio o dallo spazio epidurale
01.14.10 ↔	Biopsia stereotassica a cielo aperto del cervello	01.24.16 ↔	Altra craniotomia, altro drenaggio di liquido epidurale o per altri motivi
01.14.99 ↔	Biopsia a cielo aperto del cervello, altro	01.25.10 ↔	Altra craniectomia con decompressione
01.18.20 ↔	Biopsia a cielo aperto di vaso sanguigno intracranico	01.25.11 ↔	Altra craniectomia per evacuazione di ematoma epidurale
01.18.21 ↔	Biopsia stereotassica a cielo aperto di vaso sanguigno intracranico	01.25.12 ↔	Altra craniectomia per evacuazione di empiema epidurale
01.18.29 ↔	Biopsia a cielo aperto di vaso sanguigno intracranico, altro	01.25.13 ↔	Altra craniectomia per rimozione di corpo estraneo dalle ossa del cranio o dallo spazio epidurale
01.21 ↔	Incisione e drenaggio dei seni cranici	01.25.14 ↔	Altra craniectomia, Inserzione di materiale alloplastico o di sistema di somministrazione farmacologica nelle ossa del cranio o nello spazio epidurale
01.23.00 ↔	Riapertura di pregressa craniotomia, NAS	01.25.19 ↔	Altra craniectomia, per drenaggio di liquido epidurale o per altri motivi
01.23.10 ↔	Riapertura di pregressa craniotomia con inserzione di drenaggio	01.25.20 ↔	Altra craniectomia, Nuova craniectomia con inserzione di drenaggio
01.23.20 ↔	Riapertura di pregressa craniotomia con rimozione di materiale alloplastico o di sistema di somministrazione farmacologica dalle ossa del cranio	01.25.21 ↔	Altra craniectomia, Nuova craniectomia per rimozione di materiale alloplastico o di sistema di somministrazione farmacologica dalle ossa del cranio o dallo spazio epidurale
01.23.21 ↔	Riapertura di pregressa craniotomia con rimozione di materiale alloplastico o di sistema di somministrazione farmacologica dallo spazio epidurale		
01.23.29 ↔	Riapertura di pregressa craniotomia con rimozione di altro materiale		
01.23.99 ↔	Riapertura di pregressa craniotomia, altro		
01.24.10 ↔	Altra craniotomia con decompressione		
01.24.11 ↔	Altra craniotomia per evacuazione di ematoma epidurale		

01.26 ↔	Inserzione e sostituzione di catetere nella cavità cranica o nel tessuto cerebrale	01.6X.22 ↔	Asportazione e distruzione di altro tessuto patologico dalla base del cranio e dalla calotta con meningi cerebrali
01.28 ↔	Inserzione di catetere(i) intracranico(i) attraverso foro(i) di trapanazione	02.02 ↔	Riposizionamento di frammenti di frattura affossata del cranio
01.29.00 ↔	Revisione senza sostituzione di catetere(i) nella cavità cranica o nel tessuto cerebrale, NAS	02.03 ↔	Formazione di opercoli cranici
01.29.10 ↔	Revisione stereotassica senza sostituzione di cateteri intracerebrali per infusione intraventricolare	02.04.00 ↔	Innesto osseo sul cranio, NAS
01.29.99 ↔	Revisione senza sostituzione di catetere(i) nella cavità cranica o nel tessuto cerebrale, altro	02.04.10 ↔	Innesto osseo sul cranio, calotta cranica
01.31.10 ↔	Incisione delle meningi cerebrali per evacuazione di ematoma (igroma) subdurale	02.04.99 ↔	Innesto osseo sul cranio, altro
01.31.11 ↔	Incisione delle meningi cerebrali per evacuazione di empiema subdurale	02.05.00 ↔	Inserzione di placca cranica, NAS
01.31.20 ↔	Incisione delle meningi cerebrali per drenaggio di liquido subdurale e subaracnoideo	02.05.10 ↔	Inserzione di impianto CAD nel neurocranio senza interessamento dello splancnocranio, difetto semplice
01.32.00 ↔	Lobotomia e trattotomia, NAS	02.05.11 ↔	Inserzione di impianto CAD nel neurocranio senza interessamento dello splancnocranio, difetto maggiore o complesso
01.32.10 ↔	Lobotomia e trattotomia, Cingolotomia	02.05.20 ↔	Inserzione di impianto CAD nel neurocranio con interessamento di orbita, regione temporale o seno frontale, fino a 2 regioni
01.32.11 ↔	Lobotomia e trattotomia, Transezione subpiale	02.05.30 ↔	Inserzione di impianto CAD nel neurocranio con interessamento di più regioni dello splancnocranio, da 3 regioni
01.32.12 ↔	Lobotomia e trattotomia, Lobotomie multiple	02.05.41 ↔	Reinserzione di placca cranica autologa
01.32.20 ↔	Lobotomia e trattotomia, Interruzione stereotassica di sistemi di vie encefaliche	02.05.99 ↔	Inserzione di placca cranica, altro
01.32.99 ↔	Lobotomia e trattotomia, altro	02.06.00 ↔	Altri tipi di osteoplastica del cranio, NAS
01.39.10 ↔	Altre incisioni cerebrali per evacuazione di ematoma intracerebrale	02.06.10 ↔	Cranioplastica fronto-orbitale per spostamento osseo
01.39.11 ↔	Altre incisioni cerebrali per evacuazione di ascesso intracerebrale	02.06.20 ↔	Riparazione del neurocranio senza interessamento dello splancnocranio, con impianto semplice (cemento osseo, materiale alloplastico)
01.39.19 ↔	Altre incisioni cerebrali, evacuazione di altro liquido intracerebrale	02.06.30 ↔	Riparazione di neurocranio e splancnocranio o del solo splancnocranio, con impianto semplice (cemento osseo, materiale alloplastico)
01.39.20 ↔	Altre incisioni cerebrali, Evacuazione stereotassica di ematoma intracranico	02.06.99 ↔	Altri tipi di osteoplastica del cranio, altro
01.39.21 ↔	Altre incisioni cerebrali, Evacuazione stereotassica di ascesso intracranico	02.07 ↔	Rimozione di placca del cranio
01.39.29 ↔	Altre incisioni cerebrali, Evacuazione stereotassica di altro liquido intracranico	02.12.10 ↔	Altra riparazione delle meningi cerebrali senza cranioplastica
01.39.30 ↔	Altre incisioni cerebrali, Rimozione di corpo estraneo intracerebrale	02.12.20 ↔	Altra riparazione delle meningi cerebrali con cranioplastica
01.39.40 ↔	Inserzione di drenaggio esterno nel sistema liquorale (es. ventricolare, cisternale, subdurale)	02.12.21 ↔	Altra duraplastica con cranioplastica della convessità
01.39.41 ↔	Inserzione di serbatoio nel sistema liquorale (es. ventricolare, cisternale, subdurale)	02.12.22 ↔	Altra duraplastica con cranioplastica del passaggio craniocervicale
01.39.50 ↔	Rimozione di impianto intracranico	02.12.31 ↔	Duraplastica frontobasale con lembo peduncolato
01.41 ↔	Interventi sul talamo	02.13 ↔	Legatura dei vasi delle meningi
01.42 ↔	Interventi sul globo pallido	02.14 ↔	Plessectomia coroidea
01.51.10 ↔	Asportazione di tessuto tumorale dalle meningi cerebrali con isolamento di tessuto adiacente infiltrato	02.2 ↔	Ventricolostomia
01.51.21 ↔	Asportazione di tessuto tumorale intracerebrale di origine cerebrale	02.31 ↔	Shunt fra ventricolo e strutture del capo e del collo
01.51.41 ↔	Distruzione di tessuto tumorale intracerebrale di origine cerebrale	02.32 ↔	Shunt fra ventricolo e sistema circolatorio
01.51.42 ↔	Distruzione di tessuto tumorale intracerebrale di origine extracerebrale	02.33 ↔	Shunt fra ventricolo e cavità toracica
01.52.00 ↔	Emisferectomia, NAS	02.34 ↔	Shunt fra ventricolo, cavità addominale e i suoi organi
01.52.10 ↔	Emisferectomia, tessuto tumorale intracerebrale di origine cerebrale	02.35 ↔	Shunt fra ventricolo ed apparato urinario
01.52.11 ↔	Emisferectomia, tessuto tumorale intracerebrale di origine extracerebrale	02.41.10 ↔	Irrigazione ed esplorazione di shunt ventricolare, parte centrale
01.52.99 ↔	Emisferectomia, altro	02.41.20 ↔	Irrigazione ed esplorazione di shunt ventricolare, parte periferica
01.53.00 ↔	Lobectomia cerebrale, NAS	02.41.99 ↔	Irrigazione ed esplorazione di shunt ventricolare, altro
01.53.10 ↔	Lobectomia cerebrale, tessuto tumorale intracerebrale di origine cerebrale	02.42.00 ↔	Sostituzione di shunt ventricolare, NAS
01.53.11 ↔	Lobectomia cerebrale, tessuto tumorale intracerebrale di origine extracerebrale	02.42.10 ↔	Sostituzione di shunt ventricolare, parte centrale
01.53.99 ↔	Lobectomia cerebrale, altro	02.42.20 ↔	Sostituzione di shunt ventricolare, parte periferica
01.6X.10 ↔	Asportazione e distruzione di tessuto tumorale dalla base del cranio	02.42.99 ↔	Sostituzione di shunt ventricolare, altro
01.6X.11 ↔	Asportazione e distruzione di tessuto tumorale dalla calotta	02.43 ↔	Rimozione di shunt ventricolare
01.6X.20 ↔	Asportazione e distruzione di altro tessuto patologico dalla base del cranio	02.51.00 ↔	Sinangiosi, NAS
		02.51.11 ↔	EDAS (encefalo-duro-arterio-sinangiosi)
		02.51.12 ↔	EDS (encefalo-duro-sinangiosi), posa della dura madre invertita sulla corteccia cerebrale
		02.51.13 ↔	EDS (encefalo-duro-sinangiosi), posa di un'arteria e della dura madre invertita sulla corteccia cerebrale
		02.51.14 ↔	EMS (encefalo-mio-sinangiosi)
		02.51.15 ↔	EGPS (encefalo-galea-periostio-sinangiosi)

02.51.99 ↔	Sinangiosi, altro	03.4X.99 ↔	Asportazione o distruzione di lesione del midollo o delle meningi spinali, altro
02.91 ↔	Separazione di aderenze corticali	03.51 ↔	Riparazione di meningocele spinale
02.92 ↔	Interventi riparativi sul cervello	03.52 ↔	Riparazione di mielomeningocele spinale
02.93.30 ↔	Impianto o sostituzione di elettrodi per la neurostimolazione intracranica, NAS	03.59.10 ↔	Altri interventi di riparazione o plastica sulle strutture del canale vertebrale, Chiusura di diastematomielia
02.93.31 ↔	Impianto o sostituzione di microelettrodi temporanei per derivazione e stimolazione uniloculare	03.59.11 ↔	Altri interventi di riparazione o plastica sulle strutture del canale vertebrale, Sezione di filo terminale
02.93.32 ↔	Impianto o sostituzione di microelettrodi temporanei per derivazione e stimolazione multiloculare	03.59.12 ↔	Altri interventi di riparazione o plastica sulle strutture del canale vertebrale, Chiusura di fistola spinale
02.93.33 ↔	Impianto o sostituzione di microelettrodi permanenti per derivazione e stimolazione uniloculare	03.59.13 ↔	Altri interventi di riparazione o plastica sulle strutture del canale vertebrale, plastica durale spinale
02.93.34 ↔	Impianto o sostituzione di microelettrodi permanenti per derivazione e stimolazione multiloculare	03.6 ↔	Separazione di aderenze del midollo spinale e delle radici dei nervi
02.93.39 ↔	Impianto o sostituzione di elettrodi per la neurostimolazione intracranica, altro	03.71 ↔	Shunt spinale subaracnoideo-peritoneale
02.96 ↔	Applicazione di elettrodi sfenoidali	03.72 ↔	Shunt spinale subaracnoideo ureterale
02.97.10 ↔	Impianto o sostituzione di neurostimolatore per la neurostimolazione intracranica, NAS	03.79 ↔	Shunt spinale, altro
02.97.11 ↔	Impianto o sostituzione di neurostimolatore per la neurostimolazione intracranica, sistema a elettrodo singolo, non ricaricabile	03.93.10 ↔	Impianto o sostituzione di elettrodo(i) di neurostimolatore epidurale temporaneo, sistema a elettrodo singolo, stimolazione di prova
02.97.12 ↔	Impianto o sostituzione di neurostimolatore per la neurostimolazione intracranica, sistema a più elettrodi, non ricaricabile	03.93.11 ↔	Impianto o sostituzione di elettrodo(i) di neurostimolatore epidurale temporaneo, sistema a più elettrodi, stimolazione di prova
02.97.14 ↔	Impianto o sostituzione di neurostimolatore per la neurostimolazione intracranica, sistema a più elettrodi, ricaricabile, omnidirezionale	03.93.20 ↔	Impianto o sostituzione di elettrodo(i) di neurostimolatore epidurale permanente, sistema a elettrodo singolo, stimolazione continua, percutanea
02.97.15 ↔	Impianto o sostituzione di neurostimolatore per la neurostimolazione intracranica, sistema a più elettrodi, ricaricabile, bidirezionale	03.93.21 ↔	Impianto o sostituzione di elettrodo(i) di neurostimolatore epidurale permanente, sistema a più elettrodi, stimolazione continua, percutanea
02.97.19 ↔	Impianto o sostituzione di neurostimolatore per la neurostimolazione intracranica, altro	03.93.22 ↔	Impianto o sostituzione di elettrodo(i) di neurostimolatore epidurale permanente, sistema a elettrodo singolo, stimolazione continua, chirurgica a cielo aperto
02.99.10 ↔	Interventi stereotassici sul sistema liquorale	03.93.23 ↔	Impianto o sostituzione di elettrodo(i) di neurostimolatore epidurale permanente, sistema a più elettrodi, stimolazione continua, chirurgica a cielo aperto
02.99.11 ↔	Impianto o espianto stereotassico di materiale radioattivo quale intervento indipendente	03.93.30 ↔	Impianto o sostituzione di elettrodo subdurale per stimolazione della radice anteriore
02.99.12 ↔	Impianto stereotassico di tessuto nel cranio, nel cervello e nelle meningi cerebrali	03.93.99 ↔	Impianto o sostituzione di elettrodo(i) di neurostimolatore spinale, altro
02.99.13 ↔	Instillazione stereotassica di medicamenti quale intervento indipendente	03.97 ↔	Revisione di shunt spinale
02.99.14 ↔	Impianto, revisione o sostituzione stereotassica di cateteri intracerebrali per infusione intraventricolare	03.98 ↔	Rimozione di shunt spinale
02.99.20 ↔	Conversione di shunt liquorale (o derivazione di liquido cerebrospinale) in derivazione multipla	03.99.20 ↔	Interventi sul sistema liquorale spinale, Inserzione di serbatoio sottocutaneo nel sistema liquorale spinale
02.99.50 ↔	Impianto e rimozione di sistema di cateteri a palloncino per brachiterapia intracerebrale	03.99.21 ↔	Interventi sul sistema liquorale spinale, Revisione di serbatoio sottocutaneo, catetere o pompa per infusione intratecale ed epidurale di medicamenti
03.05.13 ↔	Incisione del midollo e delle meningi spinali per drenaggio di liquido intramidollare	03.99.30 ↔	Revisione senza sostituzione di elettrodo(i) di neurostimolatore epidurale, elettrodo cilindrico, sistema a elettrodo singolo
03.05.23 ↔	Incisione di midollo spinale e meningi spinali per svuotamento di ematoma o ascesso intramidollare	03.99.31 ↔	Revisione senza sostituzione di elettrodo(i) di neurostimolatore epidurale, elettrodo cilindrico, sistema a più elettrodi
03.1 ↔	Sezione delle radici dei nervi intraspinali	03.99.32 ↔	Revisione senza sostituzione di elettrodo(i) di neurostimolatore epidurale, elettrodo piatto, sistema a elettrodo singolo
03.21 ↔	Cordotomia percutanea	03.99.33 ↔	Revisione senza sostituzione di elettrodo(i) di neurostimolatore epidurale, elettrodo piatto, sistema a più elettrodi
03.29 ↔	Cordotomia, altro	03.99.34 ↔	Revisione senza sostituzione di elettrodo(i) di neurostimolatore della radice anteriore
03.32.21 ↔	Biopsia a cielo aperto del midollo spinale	03.9A.10 ↔	Impianto o sostituzione di neurostimolatore per la neurostimolazione epidurale, NAS
03.32.22 ↔	Biopsia a cielo aperto delle meningi spinali	03.9A.11 ↔	Impianto o sostituzione di neurostimolatore per la neurostimolazione epidurale, sistema a elettrodo singolo, non ricaricabile
03.4X.10 ↔	Asportazione o distruzione di tessuto tumorale del midollo spinale (intramidollare)		
03.4X.11 ↔	Asportazione o distruzione di tessuto tumorale delle meningi spinali e ossa		
03.4X.12 ↔	Asportazione o distruzione di tessuto tumorale delle radici e dei gangli spinali		
03.4X.19 ↔	Asportazione o distruzione di tessuto tumorale del midollo o delle meningi spinali, altro		
03.4X.20 ↔	Asportazione o distruzione di altra lesione del midollo spinale (intramidollare)		
03.4X.21 ↔	Asportazione o distruzione di altra lesione delle meningi spinali		
03.4X.22 ↔	Asportazione o distruzione di altra lesione delle radici e dei gangli spinali		
03.4X.29 ↔	Asportazione o distruzione di altra lesione del midollo o delle meningi spinali, altro		

03.9A.12 ↔	Impianto o sostituzione di neurostimolatore per la neurostimolazione epidurale, sistema a più elettrodi, non ricaricabile	04.3X.26 ↔	Sutura epineurale di nervi della gamba (incl. plesso lombosacrale, inguine, pavimento pelvico), secondaria
03.9A.13 ↔	Impianto o sostituzione di neurostimolatore per la neurostimolazione epidurale, sistema a più elettrodi, ricaricabile	04.3X.27 ↔	Sutura epineurale di nervi del piede, secondaria
03.9A.19 ↔	Impianto o sostituzione di neurostimolatore per la neurostimolazione epidurale, altro	04.3X.29 ↔	Sutura epineurale di altri nervi cranici o periferici, secondaria
03.9A.21 ↔	Impianto o sostituzione di neurostimolatore per la neurostimolazione della radice anteriore	04.3X.30 ↔	Sutura interfascicolare del tratto extracranico di nervi cranici, primaria
04.01.00 ↔	Asportazione di neurinoma acustico, NAS	04.3X.31 ↔	Sutura interfascicolare del plesso brachiale, primaria
04.01.10 ↔	Asportazione di neurinoma acustico mediante craniotomia	04.3X.32 ↔	Sutura interfascicolare di nervi della spalla, primaria
04.01.11 ↔	Asportazione di neurinoma acustico, Approccio translabirintico	04.3X.33 ↔	Sutura interfascicolare di nervi del braccio, primaria
04.01.99 ↔	Asportazione di neurinoma acustico, altro	04.3X.34 ↔	Sutura interfascicolare di nervi della mano, primaria
04.02 ↔	Sezione del nervo trigemino	04.3X.35 ↔	Sutura interfascicolare di nervi del tronco, primaria
04.05.00 ↔	Gangliectomia e distruzione del ganglio di Gasser, NAS	04.3X.36 ↔	Sutura interfascicolare di nervi della gamba (incl. plesso lombosacrale, inguine, pavimento pelvico), primaria
04.05.10 ↔	Gangliectomia del ganglio di Gasser	04.3X.37 ↔	Sutura interfascicolare di nervi del piede, primaria
04.05.20 ↔	Distruzione del ganglio di Gasser	04.3X.39 ↔	Sutura interfascicolare di altri nervi cranici e periferici, primaria
04.05.99 ↔	Gangliectomia e distruzione del ganglio di Gasser, altro	04.3X.40 ↔	Sutura interfascicolare del tratto extracranico di nervi cranici, secondaria
04.06.10 ↔	Gangliectomia di gangli intracranici	04.3X.41 ↔	Sutura interfascicolare del plesso brachiale, secondaria
04.06.20 ↔	Gangliectomia di altri gangli periferici	04.3X.42 ↔	Sutura interfascicolare di nervi della spalla, secondaria
04.07.10 ↔	Resezione di nervi per innesto	04.3X.43 ↔	Sutura interfascicolare di nervi del braccio, secondaria
04.07.11 ↔	Rimozione di innesto di nervo	04.3X.44 ↔	Sutura interfascicolare di nervi della mano, secondaria
04.07.20 ↔	Altra resezione o asportazione di nervi intracranici	04.3X.45 ↔	Sutura interfascicolare di nervi del tronco, secondaria
04.07.30 ↔	Altra resezione o asportazione del tratto extracranico di nervi cranici	04.3X.46 ↔	Sutura interfascicolare di nervi della gamba (incl. plesso lombosacrale, inguine, pavimento pelvico), secondaria
04.07.40 ↔	Altra resezione o asportazione del plesso brachiale	04.3X.47 ↔	Sutura interfascicolare di nervi del piede, secondaria
04.07.41 ↔	Altra resezione o asportazione di nervi della spalla	04.3X.49 ↔	Sutura interfascicolare di altri nervi cranici e periferici, secondaria
04.07.42 ↔	Altra resezione o asportazione di nervi del braccio e della mano	04.3X.99 ↔	Suture di nervi cranici e periferici, altro
04.07.43 ↔	Altra resezione o asportazione di nervi del tronco e delle estremità inferiori	04.41 ↔	Decompressione della radice del trigemino
04.08.00 ↔	Fenestrazione della guaina del nervo ottico, NAS	04.42.00 ↔	Altra decompressione di nervi cranici, NAS
04.08.10 ↔	Altri interventi sul nervo ottico	04.42.10 ↔	Altra decompressione di nervi cranici, intracranica
04.08.99 ↔	Fenestrazione della guaina del nervo ottico, altro	04.42.20 ↔	Altra decompressione di nervi cranici, extracranica
04.2X.10 ↔	Distruzione del tratto intracranico di nervi e gangli cranici	04.42.99 ↔	Altra decompressione di nervi cranici, altro
04.2X.20 ↔	Distruzione del tratto extracranico di nervi cranici	04.49.00 ↔	Altre decompressioni di nervi periferici o di gangli o separazione di aderenze, NAS
04.2X.30 ↔	Distruzione del plesso brachiale	04.49.10 ↔	Altra decompressione o separazione di aderenze del plesso brachiale
04.2X.31 ↔	Distruzione di nervi della spalla	04.49.11 ↔	Altra decompressione o separazione di aderenze di nervi della spalla
04.2X.32 ↔	Distruzione di nervi del braccio e della mano	04.49.12 ↔	Altra decompressione o separazione di aderenze di nervi del braccio
04.2X.33 ↔	Distruzione di nervi del tronco e del plesso lombosacrale	04.49.13 ↔	Altra decompressione o separazione di aderenze di nervi della mano
04.2X.34 ↔	Distruzione di nervi della gamba e del piede	04.49.14 ↔	Altra decompressione o separazione di aderenze del plesso lombosacrale, inguine e pavimento pelvico
04.2X.39 ↔	Distruzione di altri nervi o gangli periferici	04.49.15 ↔	Altra decompressione o separazione di aderenze di nervi della gamba
04.2X.99 ↔	Distruzione di nervi cranici e periferici e di gangli, altro	04.49.16 ↔	Altra decompressione o separazione di aderenze di nervi del piede
04.3X.00 ↔	Suture di nervi cranici e periferici, NAS	04.49.99 ↔	Altra decompressione o separazione di aderenze di altri nervi periferici o gangli
04.3X.10 ↔	Sutura epineurale del tratto extracranico di nervi cranici, primaria	04.51.00 ↔	Innesto di nervi cranici o periferici, NAS
04.3X.11 ↔	Sutura epineurale del plesso brachiale, primaria	04.51.09 ↔	Innesto di nervi cranici o periferici, altro
04.3X.12 ↔	Sutura epineurale di nervi della spalla, primaria	04.51.10 ↔	Innesto del tratto extracranico di nervi cranici
04.3X.13 ↔	Sutura epineurale di nervi del braccio, primaria	04.51.11 ↔	Innesto del plesso brachiale e di nervi della spalla
04.3X.14 ↔	Sutura epineurale di nervi della mano, primaria	04.51.12 ↔	Innesto di nervi del braccio e della mano
04.3X.15 ↔	Sutura epineurale di nervi del tronco, primaria	04.51.13 ↔	Innesto di nervi del tronco e delle estremità inferiori
04.3X.16 ↔	Sutura epineurale di nervi della gamba (incl. plesso lombosacrale, inguine, pavimento pelvico), primaria	04.51.19 ↔	Innesto di altri nervi cranici o periferici
04.3X.17 ↔	Sutura epineurale di nervi del piede, primaria	04.6X.00 ↔	Trasposizione di nervi cranici e periferici, NAS
04.3X.19 ↔	Sutura epineurale di altri nervi cranici o periferici, primaria	04.6X.10 ↔	Trasposizione del tratto extracranico di nervi cranici con sutura epineurale primaria
04.3X.20 ↔	Sutura epineurale del tratto extracranico di nervi cranici, secondaria		
04.3X.21 ↔	Sutura epineurale del plesso brachiale, secondaria		
04.3X.22 ↔	Sutura epineurale di nervi della spalla, secondaria		
04.3X.23 ↔	Sutura epineurale di nervi del braccio, secondaria		
04.3X.24 ↔	Sutura epineurale di nervi della mano, secondaria		
04.3X.25 ↔	Sutura epineurale di nervi del tronco, secondaria		

04.6X.11 ↔	Trasposizione del tratto extracranico di nervi cranici con sutura epineurale secondaria	04.79.21 ↔	Innesto e trasposizione del tratto extracranico di nervi cranici con sutura interfascicolare
04.6X.12 ↔	Trasposizione del tratto extracranico di nervi cranici con sutura interfascicolare primaria e secondaria	04.79.22 ↔	Innesto e trasposizione del plesso brachiale con sutura interfascicolare
04.6X.20 ↔	Trasposizione del plesso brachiale con sutura epineurale primaria	04.79.23 ↔	Innesto e trasposizione di nervi della spalla con sutura interfascicolare
04.6X.21 ↔	Trasposizione del plesso brachiale con sutura epineurale secondaria	04.79.24 ↔	Innesto e trasposizione di nervi del braccio e della mano con sutura interfascicolare
04.6X.22 ↔	Trasposizione del plesso brachiale con sutura interfascicolare primaria	04.79.25 ↔	Innesto e trasposizione di nervi del tronco e delle estremità inferiore con sutura interfascicolare
04.6X.23 ↔	Trasposizione del plesso brachiale con sutura interfascicolare secondaria	04.79.29 ↔	Innesto e trasposizione di nervo con sutura interfascicolare, altro
04.6X.30 ↔	Trasposizione di nervi della spalla con sutura epineurale primaria e secondaria	04.79.99 ↔	Altra neuroplastica, altro
04.6X.31 ↔	Trasposizione di nervi della spalla con sutura interfascicolare primaria e secondaria	04.92.10 ↔	Impianto o sostituzione di elettrodo(i) di neurostimolatore periferico temporaneo, sistema a elettrodo singolo, (stimolazione di prova)
04.6X.40 ↔	Trasposizione di nervi del braccio con sutura epineurale primaria	04.92.11 ↔	Impianto o sostituzione di elettrodo(i) di neurostimolatore periferico temporaneo, sistema a più elettrodi, (stimolazione di prova)
04.6X.41 ↔	Trasposizione di nervi del braccio con sutura epineurale secondaria	04.92.20 ↔	Impianto o sostituzione di elettrodo(i) di neurostimolatore periferico permanente, elettrodo cilindrico, sistema a elettrodo singolo, percutanea
04.6X.42 ↔	Trasposizione di nervi del braccio con sutura interfascicolare primaria	04.92.21 ↔	Impianto o sostituzione di elettrodo(i) di neurostimolatore periferico permanente, elettrodo cilindrico, sistema a più elettrodi, percutanea
04.6X.43 ↔	Trasposizione di nervi del braccio con sutura interfascicolare secondaria	04.92.30 ↔	Impianto o sostituzione di elettrodo(i) di neurostimolatore periferico permanente, elettrodo piatto, sistema a elettrodo singolo, chirurgica a cielo aperto
04.6X.50 ↔	Trasposizione di nervi del tronco e delle estremità inferiori con sutura epineurale primaria e secondaria	04.92.31 ↔	Impianto o sostituzione di elettrodo(i) di neurostimolatore periferico permanente, elettrodo piatto, sistema a più elettrodi, chirurgica a cielo aperto
04.6X.51 ↔	Trasposizione di nervi del tronco e delle estremità inferiori con sutura interfascicolare primaria e secondaria	04.92.40 ↔	Impianto o sostituzione di elettrodo stimolatore del nervo vago
04.6X.60 ↔	Trasposizione di nervi della mano con sutura interfascicolare primaria e secondaria	04.92.99 ↔	Impianto o sostituzione di elettrodo(i) di neurostimolatore periferico, altro
04.6X.70 ↔	Trasposizione con neurolisi e decompressione del tratto extracranico di nervi cranici	04.95.10 ↔	Impianto o sostituzione di neurostimolatore per la neurostimolazione periferica, NAS
04.6X.71 ↔	Trasposizione con neurolisi e decompressione del plesso brachiale o di nervi della spalla	04.95.11 ↔	Impianto o sostituzione di neurostimolatore per la neurostimolazione periferica, sistema a elettrodo singolo, non ricaricabile
04.6X.72 ↔	Trasposizione con neurolisi e decompressione di nervi del braccio	04.95.12 ↔	Impianto o sostituzione di neurostimolatore per la neurostimolazione periferica, sistema a più elettrodi, non ricaricabile
04.6X.73 ↔	Trasposizione con neurolisi e decompressione di nervi della mano	04.95.13 ↔	Impianto o sostituzione di neurostimolatore per la neurostimolazione periferica, sistema a più elettrodi, ricaricabile
04.6X.74 ↔	Trasposizione con neurolisi e decompressione di nervi del tronco e delle estremità inferiori	04.95.14 ↔	Impianto o sostituzione di neurostimolatore per la stimolazione del nervo valgo
04.6X.75 ↔	Trasposizione di altri nervi cranici e periferici (incl. neurolisi, decompressione, sutura epineurale e interfascicolare)	04.95.19 ↔	Impianto o sostituzione di neurostimolatore per la neurostimolazione periferica, altro
04.6X.99 ↔	Trasposizione di nervi cranici e periferici, altro	05.21 ↔	Gangliectomia sfenopalatina
04.71 ↔	Anastomosi ipoglosso-facciale	05.22 ↔	Simpatectomia cervicale
04.72 ↔	Anastomosi accessorio-facciale	05.23 ↔	Simpatectomia lombare
04.73 ↔	Anastomosi accessorio-ipoglosso	05.24 ↔	Simpatectomia presacrale
04.74.00 ↔	Altre anastomosi di nervi cranici o periferici, NAS	05.25 ↔	Simpatectomia periarteriosa
04.74.10 ↔	Anastomosi fascio-fasciale di nervo	05.26 ↔	Simpatectomia toracica
04.74.11 ↔	Anastomosi intercosto-fascicolare di nervo	05.29 ↔	Altre simpatectomie e gangliectomie
04.74.99 ↔	Altre anastomosi di nervi cranici o periferici, altro	05.81 ↔	Riparazione di nervo o ganglio simpatico
04.75 ↔	Revisione di pregressa ricostruzione di nervi cranici e periferici	06.12 ↔	Biopsia a cielo aperto della tiroide
04.76 ↔	Riparazione di lesioni traumatiche di vecchia data di nervi cranici e periferici	06.13.00 ↔	Biopsia delle paratiroidi, NAS
04.79.10 ↔	Innesto e trasposizione del tratto extracranico di nervi cranici con sutura epineurale	06.13.12 ↔	Biopsia a cielo aperto delle paratiroidi
04.79.11 ↔	Innesto e trasposizione del plesso brachiale con sutura epineurale	06.13.99 ↔	Biopsia delle paratiroidi, altro
04.79.12 ↔	Innesto e trasposizione di nervi della spalla con sutura epineurale	06.2X.00 ↔	Emitiroidectomia monolaterale, NAS
04.79.13 ↔	Innesto e trasposizione di nervi del braccio e della mano con sutura epineurale	06.2X.11 ↔	Emitiroidectomia monolaterale senza paratiroidectomia
04.79.14 ↔	Innesto e trasposizione di nervi del tronco e delle estremità inferiori con sutura epineurale	06.2X.12 ↔	Emitiroidectomia monolaterale con paratiroidectomia
04.79.19 ↔	Innesto e trasposizione del tratto extracranico di nervi cranici con sutura epineurale, altro	06.2X.99 ↔	Emitiroidectomia monolaterale, altro
04.79.20 ↔	Innesto e trasposizione di nervo con sutura interfascicolare	06.31 ↔	Asportazione di lesione o di tessuto della tiroide

06.33 ↔	Asportazione di nodulo della tiroide	06.95.99 ↔	Reimpianto di tessuto paratiroideo, altro
06.34.11 ↔	Asportazione subtotale della tiroide	07.12 ↔	Biopsia a cielo aperto delle ghiandole surrenali
06.34.12 ↔	Asportazione subtotale monolaterale della tiroide con asportazione di nodulo controlaterale	07.13.00 ↔	Biopsia dell'ipofisi per via trans-frontale, NAS
06.34.13 ↔	Asportazione subtotale monolaterale con emitiroidectomia controlaterale	07.13.10 ↔	Biopsia chiusa [percutanea] [agobiopsia] dell'ipofisi per via trans-frontale
06.35 ↔	Riesplorazione della tiroide con asportazione parziale	07.13.11 ↔	Biopsia a cielo aperto dell'ipofisi per via trans-frontale
06.36 ↔	Istmectomia della tiroide	07.13.12 ↔	Biopsia stereotassica dell'ipofisi per via trans-frontale
06.39 ↔	Tiroidectomia parziale, asportazione e distruzione di tessuto sulla tiroide, altro	07.13.99 ↔	Biopsia dell'ipofisi per via trans-frontale, altro
06.4X.00 ↔	Tiroidectomia completa (totale), NAS	07.14.00 ↔	Biopsia dell'ipofisi per via trans-sfenoidale, NAS
06.4X.10 ↔	Tiroidectomia completa (totale) senza paratiroidectomia	07.14.10 ↔	Biopsia chiusa [percutanea] [agobiopsia] dell'ipofisi per via trans-sfenoidale
06.4X.11 ↔	Tiroidectomia completa (totale) con paratiroidectomia	07.14.11 ↔	Biopsia a cielo aperto dell'ipofisi per via trans-sfenoidale
06.4X.99 ↔	Tiroidectomia completa (totale), altro	07.14.12 ↔	Biopsia stereotassica dell'ipofisi per via trans-sfenoidale
06.50.00 ↔	Tiroidectomia retrosternale, NAS	07.14.99 ↔	Biopsia dell'ipofisi per via trans-sfenoidale, altro
06.50.10 ↔	Tiroidectomia retrosternale mediante sternotomia	07.15 ↔	Biopsia dell'ipofisi per via non specificata
06.50.99 ↔	Tiroidectomia retrosternale, altro	07.16.00 ↔	Biopsia del timo, NAS
06.51.00 ↔	Tiroidectomia retrosternale parziale, NAS	07.16.11 ↔	Biopsia a cielo aperto del timo
06.51.10 ↔	Tiroidectomia retrosternale parziale mediante sternotomia	07.16.99 ↔	Biopsia del timo, altro
06.51.99 ↔	Tiroidectomia retrosternale parziale, altro	07.17.00 ↔	Biopsia della ghiandola pineale, NAS
06.52.00 ↔	Tiroidectomia retrosternale completa (totale), NAS	07.17.10 ↔	Biopsia chiusa [percutanea] [agobiopsia] della ghiandola pineale
06.52.10 ↔	Tiroidectomia retrosternale completa mediante sternotomia	07.17.11 ↔	Biopsia a cielo aperto della ghiandola pineale
06.52.99 ↔	Tiroidectomia retrosternale completa (totale), altro	07.17.12 ↔	Biopsia stereotassica della ghiandola pineale
06.6X.00 ↔	Asportazione di tiroide linguale, NAS	07.17.99 ↔	Biopsia della ghiandola pineale, altro
06.6X.10 ↔	Asportazione di tiroide linguale, transorale	07.21 ↔	Asportazione di lesione delle ghiandole surrenali
06.6X.11 ↔	Asportazione di tiroide linguale, transcervicale, senza resezione mediana dello iode	07.22.00 ↔	Surrenectomia monolaterale, NAS
06.6X.12 ↔	Asportazione di tiroide linguale, transcervicale, con resezione mediana dello iode	07.22.10 ↔	Surrenectomia monolaterale, senza ovariectomia
06.6X.99 ↔	Asportazione di tiroide linguale, altro	07.22.11 ↔	Surrenectomia monolaterale, con ovariectomia
06.7X.00 ↔	Asportazione del dotto o tratto tireoglossa, NAS	07.22.12 ↔	Surrenectomia monolaterale, asportazione di residuo surrenale
06.7X.10 ↔	Asportazione di cisti mediana del collo, senza resezione mediana dello iode	07.22.99 ↔	Surrenectomia monolaterale, altro
06.7X.11 ↔	Asportazione di cisti mediana del collo, con resezione mediana dello iode	07.29 ↔	Surrenectomia parziale, altro
06.7X.12 ↔	Asportazione di fistola mediana del collo, senza resezione mediana dello iode	07.3 ↔	Surrenectomia bilaterale
06.7X.13 ↔	Asportazione di fistola mediana del collo, con resezione mediana dello iode	07.42 ↔	Sezione di nervi afferenti alle ghiandole surrenali
06.7X.14 ↔	Intervento secondario di asportazione del dotto tireoglossa, con resezione mediana dello iode	07.44 ↔	Riparazione delle ghiandole surrenali
06.7X.15 ↔	Intervento secondario di asportazione del dotto tireoglossa, senza resezione mediana dello iode	07.51 ↔	Esplorazione della regione pineale
06.7X.99 ↔	Asportazione del dotto o tratto tireoglossa, altro	07.52 ↔	Incisione della ghiandola pineale
06.81.00 ↔	Paratiroidectomia completa, NAS	07.53 ↔	Asportazione parziale della ghiandola pineale
06.81.10 ↔	Paratiroidectomia completa, senza reimpianto	07.54 ↔	Asportazione della ghiandola pineale
06.81.13 ↔	Paratiroidectomia completa mediante sternotomia, senza reimpianto	07.59 ↔	Interventi sulla ghiandola pineale, altro
06.81.99 ↔	Paratiroidectomia completa, altro	07.61 ↔	Asportazione parziale dell'ipofisi, per via transfrontale
06.89.00 ↔	Paratiroidectomia parziale, NAS	07.62 ↔	Asportazione parziale dell'ipofisi, per via trans-sfenoidale
06.89.11 ↔	Riesplorazione con paratiroidectomia parziale	07.63 ↔	Asportazione parziale dell'ipofisi, per via non specificata
06.89.13 ↔	Altri interventi sulle paratiroidi mediante sternotomia	07.64 ↔	Asportazione totale dell'ipofisi per via transfrontale
06.91 ↔	Sezione dell'istmo tiroideo	07.65 ↔	Asportazione totale dell'ipofisi per via trans-sfenoidale
06.94 ↔	Reimpianto di tessuto tiroideo	07.68 ↔	Asportazione totale dell'ipofisi, per altra via specificata
06.95.00 ↔	Reimpianto di tessuto paratiroideo, NAS	07.69 ↔	Asportazione totale dell'ipofisi per via non specificata
06.95.10 ↔	Paratiroidectomia completa, con reimpianto, NAS	07.71 ↔	Esplorazione della fossa ipofisaria
06.95.11 ↔	Paratiroidectomia completa, con reimpianto ortotopico	07.72 ↔	Incisione dell'ipofisi
06.95.12 ↔	Paratiroidectomia completa, con reimpianto eterotopico	07.79 ↔	Interventi sull'ipofisi, altro
06.95.20 ↔	Paratiroidectomia completa mediante sternotomia, con reimpianto, NAS	07.80 ↔	Timectomia, NAS
06.95.21 ↔	Paratiroidectomia completa mediante sternotomia, con reimpianto, ortotopico	07.81 ↔	Altra asportazione parziale del timo
06.95.22 ↔	Paratiroidectomia completa mediante sternotomia, con reimpianto, eterotopico	07.82 ↔	Altra asportazione totale del timo
		07.83 ↔	Asportazione parziale del timo in toracosopia
		07.84 ↔	Asportazione totale del timo in toracosopia
		07.91 ↔	Esplorazione dell'area timica
		07.93 ↔	Riparazione del timo
		07.94 ↔	Trapianto del timo
		07.95 ↔	Incisione del timo in toracosopia
		08.31 ↔	Correzione di blefaroptosi con intervento sui muscoli frontali, con sutura

08.32 ↔	Correzione di blefaroptosi con intervento sui muscoli frontali con sospensione a fascia	11.69.10 ↔	Autotrapianto controlaterale della cornea
08.33 ↔	Correzione di blefaroptosi con resezione o avanzamento del muscolo elevatore o aponeurosi	11.69.20 ↔	Trapianto di cornea perforante
08.35 ↔	Correzione di blefaroptosi con tecnica tarsale	11.69.99 ↔	Altro trapianto della cornea, altro
08.43 ↔	Riparazione di entropion o ectropion con resezione cuneiforme	11.71 ↔	Cheratomeleusi
08.61.00 ↔	Ricostruzione della palpebra con lembo o innesto cutaneo, NAS	11.72 ↔	Cheratofachia
08.61.10 ↔	Ricostruzione della palpebra con lembo cutaneo	11.73 ↔	Cheratoprotesi
08.61.11 ↔	Ricostruzione della palpebra con innesto cutaneo	11.76 ↔	Epicheratofachia
08.61.99 ↔	Ricostruzione della palpebra con lembo o innesto cutaneo, altro	11.79.10 ↔	Cherectomia fotorefrattiva
08.62 ↔	Ricostruzione della palpebra con innesto o lembo di mucosa	11.79.20 ↔	Impianto di segmento anulare intrastromale della cornea
08.63 ↔	Ricostruzione della palpebra con innesto del follicolo pilifero	12.11 ↔	Iridotomia con trasfissione
08.64 ↔	Ricostruzione della palpebra con lembo tarsocongiuntivale	12.13 ↔	Asportazione dell'iride prolassata
08.69.00 ↔	Altra ricostruzione della palpebra con lembo o innesto, NAS	12.14 ↔	Altra iridectomia
08.69.10 ↔	Ricostruzione della palpebra con cartilagine	12.22 ↔	Biopsia dell'iride
08.69.11 ↔	Ricostruzione della palpebra con materiale alloplastico	12.35 ↔	Coreoplastica
08.69.12 ↔	Ricostruzione della palpebra con tecnica di avanzamento e rotazione palpebrale	12.39.10 ↔	Iridoplastica mediante laser per favorire la circolazione intraoculare
08.69.13 ↔	Ricostruzione della palpebra con allungamento della palpebra superiore	12.43 ↔	Distruzione di lesione del corpo ciliare, non escissionale
08.69.19 ↔	Ricostruzione della palpebra con altro lembo o innesto	12.44 ↔	Asportazione di lesione del corpo ciliare
08.69.99 ↔	Altra ricostruzione della palpebra con lembo o innesto, altro	12.54 ↔	Trabecolomia ab externo
10.41.00 ↔	Riparazione di simblefaron con innesto libero, NAS	12.59.10 ↔	Trabecoloplastica o gonioplastica per favorire la circolazione intraoculare
10.41.10 ↔	Riparazione di simblefaron con innesto libero, autogeno	12.59.11 ↔	Aspirazione e raschiamento del trabecolato per favorire la circolazione intraoculare
10.41.11 ↔	Riparazione di simblefaron con innesto libero, non autogeno	12.61.00 ↔	Trapanazione della sclera con iridectomia, NAS
10.41.99 ↔	Riparazione di simblefaron con innesto libero, altro	12.61.10 ↔	Trapanazione coperta della sclera con iridectomia
10.42.00 ↔	Ricostruzione di cul-de-sac congiuntivale con innesto libero, NAS	12.61.11 ↔	Trapanazione non coperta della sclera con iridectomia
10.42.10 ↔	Ricostruzione di cul-de-sac congiuntivale con innesto libero, autogeno	12.61.99 ↔	Trapanazione della sclera con iridectomia, altro
10.42.11 ↔	Ricostruzione di cul-de-sac congiuntivale con innesto libero, non autogeno	12.62 ↔	Termocauterizzazione della sclera con iridectomia
10.42.99 ↔	Ricostruzione di cul-de-sac congiuntivale con innesto libero, altro	12.63 ↔	Iridoclasia e iridotasi
10.43 ↔	Altra ricostruzione di cul-de-sac congiuntivale	12.64.00 ↔	Trabecolectomia ab externo, NAS
10.44.00 ↔	Altro innesto libero alla congiuntiva, NAS	12.64.10 ↔	Trabecolectomia coperta ab externo
10.44.10 ↔	Altro innesto libero alla congiuntiva, autogeno	12.64.11 ↔	Trabecolectomia non coperta ab externo
10.44.11 ↔	Altro innesto libero alla congiuntiva, non autogeno	12.64.99 ↔	Trabecolectomia ab externo, altro
10.44.99 ↔	Altro innesto libero alla congiuntiva, altro	12.65 ↔	Altra fistolizzazione della sclera con iridectomia
10.45.00 ↔	Trapianto di cellule staminali limbari, NAS	12.66 ↔	Revisione postoperatoria di interventi di fistolizzazione della sclera
10.45.09 ↔	Trapianto di cellule staminali limbari, altro	12.69.10 ↔	Interventi filtranti per ridurre la elevata pressione intraoculare
10.45.11 ↔	Trapianto autologo di cellule staminali limbari con cellule staminali limbari coltivate in vitro	12.71 ↔	Ciclodiatomia
10.49.10 ↔	Tenoplastica	12.72 ↔	Ciclocrioterapia
11.32 ↔	Asportazione dello pterigio con innesto corneale	12.73 ↔	Ciclofotocoagulazione
11.39.10 ↔	Asportazione dello pterigio con cherectomia (fototerapeutica)	12.74 ↔	Riduzione del corpo ciliare, NAS
11.39.11 ↔	Asportazione dello pterigio con altra congiuntivoplastica	12.79.10 ↔	Viscocalostomia per glaucoma
11.53 ↔	Riparazione di lacerazione o ferita della cornea con lembo congiuntivale	12.79.11 ↔	Sclerectomia profonda per glaucoma
11.59.11 ↔	Riparazione mediante copertura della cornea con membrana amniotica	12.79.20 ↔	Impianto di drenaggio di glaucoma
11.60 ↔	Trapianto di cornea, NAS	12.79.99 ↔	Altri interventi per glaucoma, altro
11.61 ↔	Cheratoplastica lamellare con autoinnesto	12.81 ↔	Sutura di lacerazione della sclera
11.62 ↔	Altra cheratoplastica lamellare	12.82 ↔	Riparazione di fistola della sclera
11.63 ↔	Cheratoplastica penetrante con autotrapianto	12.83 ↔	Revisione di ferita operatoria del segmento anteriore dell'occhio, NAC
11.64 ↔	Altra cheratoplastica penetrante	12.85 ↔	Riparazione di stafiloma della sclera con innesto
11.69.00 ↔	Altro trapianto della cornea, NAS	12.87 ↔	Rinforzo della sclera mediante innesto
		12.91.00 ↔	Svuotamento terapeutico della camera anteriore, NAS
		12.98.10 ↔	Fissazione del corpo ciliare
		13.11 ↔	Estrazione intracapsulare del cristallino per via temporale inferiore
		13.19 ↔	Estrazione intracapsulare del cristallino, altro
		13.2 ↔	Estrazione extracapsulare del cristallino con tecnica di estrazione lineare
		13.3 ↔	Estrazione extracapsulare del cristallino con tecnica di aspirazione semplice (e di irrigazione)
		13.41 ↔	Facuemuulsificazione ed aspirazione di cataratta
		13.42 ↔	Facoframmentazione meccanica ed aspirazione di cataratta per via posteriore
		13.43 ↔	Facoframmentazione meccanica ed altra aspirazione di cataratta

13.51 ↔	Estrazione extracapsulare del cristallino per via temporale inferiore	15.19.20 ↔	Interventi di indebolimento di un solo muscolo extraoculare, NAS
13.59 ↔	Altra estrazione extracapsulare del cristallino, altro	15.19.21 ↔	Interventi di indebolimento di un solo muscolo extraoculare retto
13.64 ↔	Discissione di membrana secondaria [dopo cataratta]	15.19.22 ↔	Interventi di indebolimento di un solo muscolo extraoculare obliquo
13.65 ↔	Asportazione di membrana secondaria [dopo cataratta]	15.19.29 ↔	Altri interventi di indebolimento di un solo muscolo extraoculare
13.66 ↔	Frammentazione meccanica di membrana secondaria [dopo cataratta]	15.19.30 ↔	Miopessia su un muscolo extraoculare retto
13.69 ↔	Altra estrazione di cataratta, altro	15.19.99 ↔	Altri interventi su un solo muscolo extraoculare che richiedono distacco temporaneo dal bulbo, altro
13.71 ↔	Impianto di cristallino artificiale intraoculare al momento della estrazione di cataratta	15.21.00 ↔	Interventi di allungamento di un solo muscolo extraoculare, NAS
13.72 ↔	Impianto secondaria di cristallino artificiale	15.21.10 ↔	Interventi di allungamento di un solo muscolo extraoculare retto
13.73 ↔	Impianto di cristallino artificiale con iride	15.21.11 ↔	Interventi di allungamento di un solo muscolo extraoculare obliquo
13.79 ↔	Impianto di cristallino artificiale, altro	15.21.99 ↔	Altri interventi di allungamento di un solo muscolo extraoculare
13.8 ↔	Rimozione di cristallino impiantato	15.22.00 ↔	Interventi di accorciamento di un solo muscolo extraoculare, NAS
13.91 ↔	Impianto di protesi intraoculare telescopica	15.22.10 ↔	Interventi di accorciamento di un solo muscolo extraoculare retto
13.92 ↔	Capsulotomia del cristallino	15.22.11 ↔	Interventi di accorciamento di un solo muscolo extraoculare obliquo
13.99 ↔	Altri interventi sul cristallino, altro	15.22.99 ↔	Interventi di accorciamento di un solo muscolo extraoculare, altro
14.26 ↔	Distruzione di lesione corioretinica con terapia radiante	15.29.10 ↔	Adesiolisi di un solo muscolo extraoculare, NAS
14.27 ↔	Distruzione di lesione corioretinica mediante impianto di sorgente radioattiva	15.29.11 ↔	Adesiolisi di un solo muscolo extraoculare retto
14.51 ↔	Riparazione di distacco retinico mediante diatermia	15.29.12 ↔	Adesiolisi di un solo muscolo extraoculare obliquo
14.52 ↔	Riparazione di distacco retinico con crioterapia	15.29.19 ↔	Adesiolisi di un solo muscolo extraoculare, altro
14.53 ↔	Riparazione di distacco retinico mediante fotocoagulazione con xenon-arc	15.29.30 ↔	Distacco di un solo muscolo extraoculare, NAS
14.54 ↔	Riparazione di distacco retinico mediante fotocoagulazione con laser	15.29.31 ↔	Distacco di un solo muscolo extraoculare retto
14.55 ↔	Riparazione di distacco retinico mediante fotocoagulazione di tipo non specificato	15.29.32 ↔	Distacco di un solo muscolo extraoculare obliquo
14.71.00 ↔	Rimozione del corpo vitreo per via anteriore, NAS	15.29.39 ↔	Distacco di un solo muscolo extraoculare, altro
14.71.10 ↔	Vitrectomia anteriore via pars plana	15.29.40 ↔	Rifissazione di un solo muscolo extraoculare, NAS
14.71.19 ↔	Altra vitrectomia via pars plana	15.29.41 ↔	Rifissazione di un solo muscolo extraoculare retto
14.71.99 ↔	Rimozione del corpo vitreo per via anteriore, altro	15.29.42 ↔	Rifissazione di un solo muscolo extraoculare obliquo
14.72 ↔	Altra rimozione del corpo vitreo	15.29.49 ↔	Rifissazione di un solo muscolo extraoculare, altro
14.73.00 ↔	Vitrectomia meccanica per via anteriore, NAS	15.3X.00 ↔	Interventi su due o più muscoli extraoculari che richiedono distacco temporaneo dal bulbo, NAS
14.73.10 ↔	Vitrectomia meccanica anteriore via pars plana	15.3X.10 ↔	Interventi su due muscoli extraoculari retti che richiedono distacco temporaneo dal bulbo
14.73.19 ↔	Vitrectomia meccanica anteriore per altra via	15.3X.11 ↔	Interventi su almeno tre muscoli extraoculari obliqui che richiedono distacco temporaneo dal bulbo
14.73.99 ↔	Vitrectomia meccanica per via anteriore, altro	15.3X.12 ↔	Interventi su almeno due muscoli extraoculari retti e almeno due obliqui che richiedono distacco temporaneo dal bulbo
14.74 ↔	Altra vitrectomia meccanica	15.3X.20 ↔	Miopessia di due muscoli extraoculari retti che richiede distacco temporaneo dal bulbo
14.9X.11 ↔	Inserzione di protesi retinica epiretinale	15.3X.21 ↔	Miopessia di almeno due muscoli extraoculari retti con intervento su almeno un altro muscolo extraoculare che richiedono distacco temporaneo dal bulbo
14.9X.12 ↔	Sostituzione di protesi retinica epiretinale	15.3X.99 ↔	Interventi su due o più muscoli extraoculari che richiedono distacco temporaneo dal bulbo, altro
14.9X.13 ↔	Rimozione di protesi retinica epiretinale	15.4X.00 ↔	Interventi su due o più muscoli extraoculari senza distacco temporaneo dal bulbo, NAS
14.9X.14 ↔	Inserzione di protesi retinica subretinale	15.4X.10 ↔	Interventi su due muscoli extraoculari retti senza distacco temporaneo dal bulbo
14.9X.15 ↔	Sostituzione di protesi retinica subretinale	15.4X.11 ↔	Interventi su almeno tre muscoli extraoculari obliqui senza distacco temporaneo dal bulbo
14.9X.16 ↔	Rimozione di protesi retinica subretinale	15.4X.12 ↔	Altri interventi su almeno due muscoli extraoculari retti e due obliqui senza distacco temporaneo dal bulbo
14.9X.20 ↔	Fissazione di marcatori per radioterapia di retina, coroide e camera posteriore	15.4X.20 ↔	Miopessia di due muscoli extraoculari retti senza distacco temporaneo dal bulbo
15.11.00 ↔	Arretramento di un solo muscolo extraoculare, NAS	15.4X.21 ↔	Miopessia di almeno due muscoli extraoculari retti con intervento su almeno un altro muscolo extraoculare senza distacco temporaneo dal bulbo
15.11.10 ↔	Arretramento di un solo muscolo extraoculare retto		
15.11.11 ↔	Arretramento di un solo muscolo extraoculare obliquo		
15.11.99 ↔	Arretramento di un solo muscolo extraoculare, altro		
15.12.00 ↔	Avanzamento di un solo muscolo extraoculare, NAS		
15.12.10 ↔	Avanzamento di un solo muscolo extraoculare retto		
15.12.11 ↔	Avanzamento di un solo muscolo extraoculare obliquo		
15.12.99 ↔	Avanzamento di un solo muscolo extraoculare retto, altro		
15.13.00 ↔	Resezione di un solo muscolo extraoculare, NAS		
15.13.10 ↔	Resezione di un solo muscolo extraoculare retto		
15.13.11 ↔	Resezione di un solo muscolo extraoculare obliquo		
15.13.99 ↔	Resezione di un solo muscolo extraoculare, altro		
15.19.10 ↔	Interventi di rinforzo di un solo muscolo extraoculare, NAS		
15.19.11 ↔	Interventi di rinforzo di un solo muscolo extraoculare retto		
15.19.12 ↔	Interventi di rinforzo di un solo muscolo extraoculare obliquo		
15.19.19 ↔	Altri interventi di rinforzo di un solo muscolo extraoculare		

15.4X.99 ↔	Altri interventi su almeno 2 muscoli extraoculari retti e 2 obliqui senza distacco temporaneo dal bulbo	16.82 ↔	Riparazione di rottura del bulbo oculare
15.5X.00 ↔	Trasposizione di muscoli extraoculari, NAS	16.89 ↔	Riparazione di lesione del bulbo oculare o dell'orbita, altro
15.5X.10 ↔	Trasposizione di muscolo extraoculare retto	16.92 ↔	Asportazione di lesione dell'orbita
15.5X.11 ↔	Trasposizione di muscolo extraoculare obliquo	16.98.11 ↔	Ricostruzione della parete orbitale con lembo microvascolare
15.5X.99 ↔	Trasposizione di muscoli extraoculari, altro	16.98.19 ↔	Altra ricostruzione della parete orbitale
15.7 ↔	Riparazioni di lesioni del muscolo extraoculare	16.98.20 ↔	Decompressione ossea dell'orbita
15.9 ↔	Altri interventi su muscoli e tendini extraoculari	16.98.21 ↔	Asportazione di tessuto adiposo dall'orbita
16.01 ↔	Orbitotomia con lembo osseo	18.32 ↔	Resezione del padiglione auricolare, totale
16.02 ↔	Orbitotomia con inserzione di impianto orbitale	18.5 ↔	Correzione chirurgica di orecchio sporgente
16.09 ↔	Orbitotomia, altro	18.6X.20 ↔	Ricostruzione di canale uditivo esterno (preesistente)
16.1 ↔	Rimozione di corpo estraneo penetrante dell'occhio, NAS	18.6X.30 ↔	Costruzione di canale uditivo esterno (non preesistente, atresia)
16.23.11 ↔	Biopsia dell'orbita, chirurgica a cielo aperto	18.71.00 ↔	Ricostruzione di padiglione auricolare, NAS
16.23.12 ↔	Biopsia dell'orbita, transnasale	18.71.10 ↔	Ricostruzione di padiglione auricolare, parziale, NAS
16.23.21 ↔	Biopsia del bulbo oculare	18.71.11 ↔	Ricostruzione di padiglione auricolare, parziale con espansore tissutale
16.23.99 ↔	Biopsia del bulbo oculare e dell'orbita, altro	18.71.12 ↔	Ricostruzione di padiglione auricolare, parziale con lembo galeale
16.31 ↔	Rimozione del contenuto del bulbo oculare con impianto endosclerale contemporaneo	18.71.13 ↔	Ricostruzione di padiglione auricolare, parziale con innesto di cartilagine
16.39 ↔	Eviscerazione del bulbo oculare, altro	18.71.14 ↔	Ricostruzione di padiglione auricolare, parziale con lembo microvascolare
16.41 ↔	Enucleazione del bulbo oculare con impianto contemporaneo di protesi nella capsula di Tenone, con inserzione di muscoli	18.71.19 ↔	Ricostruzione di padiglione auricolare, parziale, altro
16.42 ↔	Enucleazione del bulbo oculare con altro impianto contemporaneo	18.71.20 ↔	Ricostruzione di padiglione auricolare, totale, NAS
16.49 ↔	Enucleazione del bulbo oculare, altro	18.71.21 ↔	Ricostruzione di padiglione auricolare, totale con espansore tissutale
16.51.00 ↔	Esenterazione dell'orbita con rimozione di strutture adiacenti, NAS	18.71.22 ↔	Ricostruzione di padiglione auricolare, totale con lembo galeale
16.51.10 ↔	Esenterazione dell'orbita con rimozione di strutture adiacenti, con conservazione della cute palpebrale	18.71.23 ↔	Ricostruzione di padiglione auricolare, totale con innesto di cartilagine
16.51.11 ↔	Esenterazione dell'orbita con rimozione di strutture adiacenti, senza conservazione della cute palpebrale	18.71.24 ↔	Ricostruzione di padiglione auricolare, totale con lembo microvascolare
16.51.99 ↔	Esenterazione dell'orbita con rimozione di strutture adiacenti, altro	18.71.29 ↔	Ricostruzione di padiglione auricolare, totale, altro
16.52.00 ↔	Esenterazione dell'orbita con rimozione terapeutica di osso orbitale, NAS	18.71.30 ↔	Impianto di materiale alloplastico nella ricostruzione di padiglione auricolare
16.52.10 ↔	Esenterazione dell'orbita con rimozione terapeutica di osso orbitale, con conservazione della cute palpebrale	18.71.99 ↔	Ricostruzione di padiglione auricolare, altro
16.52.11 ↔	Esenterazione dell'orbita con rimozione terapeutica di osso orbitale, senza conservazione della cute palpebrale	18.72 ↔	Reimpianto di orecchio amputato
16.52.99 ↔	Esenterazione dell'orbita con rimozione terapeutica di osso orbitale, altro	19.0 ↔	Mobilizzazione della staffa
16.59.00 ↔	Altra esenterazione dell'orbita, NAS	19.11 ↔	Stapedotomia e stapedoplastica con protesi di staffa
16.59.10 ↔	Altra esenterazione dell'orbita, con conservazione della cute palpebrale	19.19.00 ↔	Altra stapedectomia e stapedoplastica, NAS
16.59.11 ↔	Altra esenterazione dell'orbita, senza conservazione della cute palpebrale	19.19.10 ↔	Stapedotomia con protesi di staffa autologa (incudostapedotomia)
16.59.99 ↔	Altra esenterazione dell'orbita, altro	19.19.11 ↔	Stapedotomia con protesi di staffa alloplastica (incudostapedotomia)
16.61.00 ↔	Inserzione secondaria di impianto oculare, NAS	19.19.12 ↔	Malleostapedotomia
16.61.10 ↔	Inserzione secondaria di impianto oculare, innesto dermo adiposo	19.19.99 ↔	Altra stapedectomia e stapedoplastica, altro
16.61.99 ↔	Inserzione secondaria di impianto oculare, altro	19.21 ↔	Revisione di stapedotomia, stapedectomia e stapedoplastica con sostituzione dell'incudine
16.62.00 ↔	Revisione e reinserzione di impianto oculare, NAS	19.29.00 ↔	Altra revisione di stapedotomia, stapedectomia e stapedoplastica, NAS
16.62.10 ↔	Revisione di impianto oculare	19.29.10 ↔	Altra revisione di stapedotomia e stapedectomia con protesi di staffa
16.62.20 ↔	Sostituzione di impianto oculare, inserzione di innesto dermo adiposo	19.29.11 ↔	Altra revisione di stapedotomia e stapedectomia con protesi di staffa autologa
16.62.29 ↔	Altra sostituzione di impianto oculare	19.29.12 ↔	Altra revisione di stapedotomia e stapedectomia con protesi di staffa alloplastica
16.62.99 ↔	Revisione e reinserzione di impianto oculare, altro	19.29.13 ↔	Altra revisione di plastica della staffa (senza sostituzione dell'incudine)
16.63 ↔	Revisione della cavità dopo enucleazione con innesto	19.29.99 ↔	Altra revisione di stapedotomia, stapedectomia e stapedoplastica, altro
16.64 ↔	Altra revisione della cavità dopo enucleazione	19.3 ↔	Altri interventi sulla catena degli ossicini
16.65.00 ↔	Innesto secondario ad esenterazione della cavità orbitale, NAS	19.52 ↔	Timpanoplastica di tipo II
16.65.10 ↔	Innesto dermo adiposo secondario ad esenterazione della cavità orbitale	19.53 ↔	Timpanoplastica di tipo III
16.65.99 ↔	Innesto secondario ad esenterazione della cavità orbitale, altro	19.54 ↔	Timpanoplastica di tipo IV
16.66 ↔	Altra revisione di viscerazione della cavità orbitale	19.55 ↔	Timpanoplastica di tipo V
16.71 ↔	Rimozione di impianto oculare	19.56.00 ↔	Timpanoplastica e ossiculoplastica, NAS
16.72 ↔	Rimozione di protesi orbitale		

19.56.10 ↔	Timpanoplastica con antrotomia, atticotomia, atticoantrotomia o mastoidectomia, senza impianto di protesi o con impianto di ossicino autologo	20.95.99 ↔	Impianto di apparecchio acustico elettromagnetico, altro
19.56.11 ↔	Timpanoplastica con antrotomia, atticotomia, atticoantrotomia o mastoidectomia, con impianto di protesi alloplastica, allogenica o xenogenica	20.96 ↔	Impianto o sostituzione di apparecchio protesico cocleare, NAS
19.56.20 ↔	Timpanoplastica con confezione di cavità timpanomastoidea (cavità aperta), senza impianto di protesi o con impianto di ossicino autologo	20.97 ↔	Impianto o sostituzione di apparecchio protesico cocleare, singolo canale
19.56.21 ↔	Timpanoplastica con confezione di cavità timpanomastoidea (cavità aperta), con impianto di protesi alloplastica, allogenica o xenogenica	20.98 ↔	Impianto o sostituzione di apparecchio protesico cocleare, canale multiplo
19.56.99 ↔	Timpanoplastica e ossiculoplastica, altro	20.99.10 ↔	Impianto di ancoraggio osseo nella rocca petrosa, nell'orecchio medio o interno
19.6 ↔	Revisione di timpanoplastica	20.99.20 ↔	Chiusura di fistola del labirinto
19.9X.11 ↔	Riduzione di cavità timpanomastoidea	21.04 ↔	Controllo di epistassi mediante legatura delle arterie etmoidali
19.9X.12 ↔	Riparazione dell'orecchio medio, reimpianto, riparazione della parete posteriore del meato uditivo	21.05 ↔	Controllo di epistassi mediante legatura (transantrale) della arteria mascellare
19.9X.13 ↔	Ricostruzione dell'orecchio medio	21.06 ↔	Controllo di epistassi mediante legatura dell'arteria carotide esterna
19.9X.14 ↔	Chiusura di fistola mastoidea	21.07 ↔	Controllo di epistassi mediante asportazione della mucosa nasale e innesto di cute del setto e della parete laterale del naso
20.22 ↔	Incisione della rocca petrosa	21.4X.00 ↔	Resezione del naso, NAS
20.42 ↔	Mastoidectomia radicale	21.4X.12 ↔	Resezione del naso, parziale
20.43.11 ↔	Mastoidectomia, con liberazione del canale facciale, senza decompressione del nervo	21.4X.22 ↔	Resezione del naso, subtotale
20.43.12 ↔	Mastoidectomia, con liberazione del canale facciale, con decompressione del nervo	21.4X.32 ↔	Resezione del naso, totale
20.44.00 ↔	Mastoidectomia, asportazione subtotale della rocca petrosa (petrosectomia subtotale), NAS	21.4X.99 ↔	Resezione del naso, altro
20.44.11 ↔	Mastoidectomia, asportazione subtotale della rocca petrosa (petrosectomia subtotale), senza obliterazione	21.82 ↔	Chiusura di fistola nasale
20.44.12 ↔	Mastoidectomia, asportazione subtotale della rocca petrosa (petrosectomia subtotale), con obliterazione di tessuto adiposo	21.83.00 ↔	Ricostruzione totale del naso, NAS
20.44.13 ↔	Mastoidectomia, asportazione subtotale della rocca petrosa (petrosectomia subtotale), con obliterazione di tessuto muscolare	21.83.10 ↔	Rinosettoplastica con correzione di cartilagine o osso, con innesti autologhi locali
20.44.14 ↔	Mastoidectomia, asportazione subtotale della rocca petrosa (petrosectomia subtotale), con obliterazione di tessuto adiposo nonché muscolare	21.83.11 ↔	Rinosettoplastica con correzione di cartilagine o osso, con innesti autologhi distali, trapianti allogenici o xenogenici
20.45.10 ↔	Mastoidectomia, asportazione parziale della rocca petrosa, NAS	21.83.12 ↔	Rinosettoplastica con correzione di osso e cartilagine
20.45.11 ↔	Mastoidectomia, asportazione parziale della rocca petrosa, senza obliterazione	21.83.20 ↔	Ricostruzione totale del naso con impianto di materiale alloplastico
20.45.12 ↔	Mastoidectomia, asportazione parziale della rocca petrosa, con obliterazione di tessuto adiposo	21.83.99 ↔	Ricostruzione totale del naso, altro
20.45.13 ↔	Mastoidectomia, asportazione parziale della rocca petrosa, con obliterazione di tessuto muscolare	21.86.11 ↔	Rinoplastica con lembo locale o distale
20.45.14 ↔	Mastoidectomia, asportazione parziale della rocca petrosa, con obliterazione di tessuto adiposo nonché muscolare	22.31 ↔	Antrotomia mascellare radicale
20.49 ↔	Mastoidectomia, altro	22.41.00 ↔	Senotomia frontale, NAS
20.62.99 ↔	Revisione di fenestrazione dell'orecchio interno, altro	22.41.10 ↔	Senotomia frontale per via esterna
20.71 ↔	Shunt endolinfatico	22.41.11 ↔	Senotomia frontale, intranasale
20.79.10 ↔	Asportazione di lesione del labirinto	22.41.12 ↔	Senotomia frontale, Inserzione di drenaggio mediano
20.79.11 ↔	Cocleosaccotomia	22.41.99 ↔	Senotomia frontale, altro
20.79.20 ↔	Labirintectomia, transtimpanica	22.42.00 ↔	Senectomia frontale, NAS
20.79.21 ↔	Labirintectomia, transmastoidea	22.42.10 ↔	Osteoplastica frontale con obliterazione
20.79.22 ↔	Distruzione del labirinto, transtimpanica	22.42.11 ↔	Osteoplastica frontale senza obliterazione
20.79.23 ↔	Distruzione del labirinto, transmastoidea	22.42.99 ↔	Senectomia frontale, altro
20.79.99 ↔	Altra incisione, asportazione e distruzione dell'orecchio interno, altro	22.52 ↔	Sfenoidotomia
20.8 ↔	Interventi sulla tuba di Eustachio	22.60 ↔	Altra senectomia nasale, NAS
20.91 ↔	Timpanosimpatectomia	22.61 ↔	Asportazione di lesione del seno mascellare secondo Caldwell-Luc
20.92 ↔	Revisione di mastoidectomia	22.62.00 ↔	Asportazione di lesione del seno mascellare con altro approccio, NAS
20.93 ↔	Riparazione delle finestre ovale e rotonda	22.62.10 ↔	Asportazione di lesione del seno mascellare, per via endoscopica, NAS
20.95.00 ↔	Impianto di apparecchio acustico elettromagnetico, NAS	22.62.11 ↔	Resezione intranasale della parete mediale del seno mascellare
20.95.10 ↔	Impianto o sostituzione di apparecchio acustico attivo senza interruzione della catena degli ossicini	22.62.19 ↔	Asportazione di lesione del seno mascellare, per via endoscopica, altro
20.95.11 ↔	Impianto o sostituzione di apparecchio acustico attivo con interruzione della catena degli ossicini	22.62.20 ↔	Asportazione di lesione del seno mascellare, chirurgica a cielo aperto, NAS
		22.62.21 ↔	Resezione della parete mediale del seno mascellare, chirurgica a cielo aperto
		22.62.29 ↔	Asportazione di lesione del seno mascellare, chirurgica a cielo aperto, altro
		22.62.99 ↔	Asportazione di lesione del seno mascellare con altro approccio, altro
		22.63.00 ↔	Etmoidectomia, NAS
		22.63.10 ↔	Etmoidectomia, per via esterna
		22.63.11 ↔	Etmoidectomia, intranasale o transmascellare
		22.63.99 ↔	Etmoidectomia, altro

22.64 ↔	Sfenoidectomia	25.2X.54 ↔	Pelviglossomandibolectomia, ricostruzione con innesto libero con anastomosi microvascolare
22.71 ↔	Chiusura di fistola di seno paranasale	25.2X.59 ↔	Pelviglossomandibolectomia, con altra ricostruzione
22.79.10 ↔	Riparazione dell'osso frontale	25.3X.00 ↔	Glossectomia totale, NAS
22.79.11 ↔	Riparazione o cranializzazione di parete dell'osso frontale	25.3X.09 ↔	Glossectomia totale, altro
24.2X.10 ↔	Gengivoplastica con innesto o impianto	25.3X.10 ↔	Glossectomia totale, approccio transorale, NAS
24.4X.10 ↔	Asportazione di lesione dentaria della mandibola con apertura del seno mascellare o del pavimento nasale	25.3X.11 ↔	Glossectomia totale, approccio transorale, senza ricostruzione
24.4X.11 ↔	Asportazione di lesione dentaria della mandibola con esposizione del nervo	25.3X.12 ↔	Glossectomia totale, approccio transorale, ricostruzione con mucosa locale
24.5X.10 ↔	Alveoloplastica con innesto	25.3X.13 ↔	Glossectomia totale, approccio transorale, ricostruzione con lembo miocutaneo
24.91.10 ↔	Vestiboloplastica	25.3X.14 ↔	Glossectomia totale, approccio transorale, ricostruzione con innesto libero con anastomosi microvascolare
24.91.11 ↔	Plastica del pavimento della bocca	25.3X.19 ↔	Glossectomia totale, approccio transorale, con altra ricostruzione
25.2X.00 ↔	Glossectomia parziale, NAS	25.3X.20 ↔	Glossectomia totale, approccio transmandibolare, NAS
25.2X.09 ↔	Glossectomia parziale, altro	25.3X.21 ↔	Glossectomia totale, approccio transmandibolare, senza ricostruzione
25.2X.10 ↔	Glossectomia parziale, approccio transorale, NAS	25.3X.22 ↔	Glossectomia totale, approccio transmandibolare, ricostruzione con mucosa locale
25.2X.11 ↔	Glossectomia parziale, approccio transorale, senza ricostruzione	25.3X.23 ↔	Glossectomia totale, approccio transmandibolare, ricostruzione con lembo miocutaneo
25.2X.12 ↔	Glossectomia parziale, approccio transorale, ricostruzione con mucosa locale	25.3X.24 ↔	Glossectomia totale, approccio transmandibolare, ricostruzione con innesto libero con anastomosi microvascolare
25.2X.13 ↔	Glossectomia parziale, approccio transorale, ricostruzione con lembo miocutaneo	25.3X.29 ↔	Glossectomia totale, approccio transmandibolare, con altra ricostruzione
25.2X.14 ↔	Glossectomia parziale, approccio transorale, ricostruzione con innesto libero con anastomosi microvascolare	25.3X.30 ↔	Pelviglossectomia totale, approccio transorale, NAS
25.2X.19 ↔	Glossectomia parziale, approccio transorale, con altra ricostruzione	25.3X.31 ↔	Pelviglossectomia totale, approccio transorale, senza ricostruzione
25.2X.20 ↔	Glossectomia parziale, approccio transmandibolare, NAS	25.3X.32 ↔	Pelviglossectomia totale, approccio transorale, ricostruzione con mucosa locale
25.2X.21 ↔	Glossectomia parziale, approccio transmandibolare, senza ricostruzione	25.3X.33 ↔	Pelviglossectomia totale, approccio transorale, ricostruzione con lembo miocutaneo
25.2X.22 ↔	Glossectomia parziale, approccio transmandibolare, ricostruzione con mucosa locale	25.3X.34 ↔	Pelviglossectomia totale, approccio transorale, ricostruzione con innesto libero con anastomosi microvascolare
25.2X.23 ↔	Glossectomia parziale, approccio transmandibolare, ricostruzione con lembo miocutaneo	25.3X.39 ↔	Pelviglossectomia totale, approccio transorale, con altra ricostruzione
25.2X.24 ↔	Glossectomia parziale, approccio transmandibolare, ricostruzione con innesto libero con anastomosi microvascolare	25.3X.40 ↔	Pelviglossectomia totale, approccio transmandibolare, NAS
25.2X.29 ↔	Glossectomia parziale, approccio transmandibolare, con altra ricostruzione	25.3X.41 ↔	Pelviglossectomia totale, approccio transmandibolare, senza ricostruzione
25.2X.30 ↔	Pelviglossectomia, approccio transorale, NAS	25.3X.42 ↔	Pelviglossectomia totale, approccio transmandibolare, ricostruzione con mucosa locale
25.2X.31 ↔	Pelviglossectomia, approccio transorale, senza ricostruzione	25.3X.43 ↔	Pelviglossectomia totale, approccio transmandibolare, ricostruzione con lembo miocutaneo
25.2X.32 ↔	Pelviglossectomia, approccio transorale, ricostruzione con mucosa locale	25.3X.44 ↔	Pelviglossectomia totale, approccio transmandibolare, ricostruzione con innesto libero con anastomosi microvascolare
25.2X.33 ↔	Pelviglossectomia, approccio transorale, ricostruzione con lembo miocutaneo	25.3X.49 ↔	Pelviglossectomia totale, approccio transmandibolare, con altra ricostruzione
25.2X.34 ↔	Pelviglossectomia, approccio transorale, ricostruzione con innesto libero con anastomosi microvascolare	25.3X.50 ↔	Pelviglossomandibolectomia totale, NAS
25.2X.39 ↔	Pelviglossectomia, approccio transorale, con altra ricostruzione	25.3X.51 ↔	Pelviglossomandibolectomia totale, senza ricostruzione
25.2X.40 ↔	Pelviglossectomia, approccio transmandibolare, NAS	25.3X.52 ↔	Pelviglossomandibolectomia totale, ricostruzione con mucosa locale
25.2X.41 ↔	Pelviglossectomia, approccio transmandibolare, senza ricostruzione	25.3X.53 ↔	Pelviglossomandibolectomia totale, ricostruzione con lembo miocutaneo
25.2X.42 ↔	Pelviglossectomia, approccio transmandibolare, ricostruzione con mucosa locale	25.3X.54 ↔	Pelviglossomandibolectomia totale, ricostruzione con innesto libero con anastomosi microvascolare
25.2X.43 ↔	Pelviglossectomia, approccio transmandibolare, ricostruzione con lembo miocutaneo	25.3X.59 ↔	Pelviglossomandibolectomia totale, con altra ricostruzione
25.2X.44 ↔	Pelviglossectomia, approccio transmandibolare, ricostruzione con innesto libero con anastomosi microvascolare	25.4X.00 ↔	Glossectomia radicale, NAS
25.2X.49 ↔	Pelviglossectomia, approccio transmandibolare, con altra ricostruzione	25.4X.10 ↔	Glossectomia radicale, approccio transorale, NAS
25.2X.50 ↔	Pelviglossomandibolectomia, NAS	25.4X.11 ↔	Glossectomia radicale, approccio transorale, senza ricostruzione
25.2X.51 ↔	Pelviglossomandibolectomia, senza ricostruzione		
25.2X.52 ↔	Pelviglossomandibolectomia, ricostruzione con mucosa locale		
25.2X.53 ↔	Pelviglossomandibolectomia, ricostruzione con lembo miocutaneo		

25.4X.12 ↔	Glossectomia radicale, approccio transorale, ricostruzione con mucosa locale	26.31.11 ↔	Parotidectomia parziale con monitoraggio intraoperatorio del nervo facciale
25.4X.13 ↔	Glossectomia radicale, approccio transorale, ricostruzione con lembo miocutaneo	26.31.99 ↔	Sialoadenectomia parziale, altro
25.4X.14 ↔	Glossectomia radicale, approccio transorale, ricostruzione con innesto libero con anastomosi microvascolare	26.32.00 ↔	Sialoadenectomia totale, NAS
25.4X.19 ↔	Glossectomia radicale, approccio transorale, con altra ricostruzione	26.32.10 ↔	Parotidectomia totale con risparmio del nervo facciale, senza monitoraggio intraoperatorio del nervo facciale
25.4X.20 ↔	Glossectomia radicale, approccio transmandibolare, NAS	26.32.11 ↔	Parotidectomia totale con risparmio del nervo facciale, con monitoraggio intraoperatorio del nervo facciale
25.4X.21 ↔	Glossectomia radicale, approccio transmandibolare, senza ricostruzione	26.32.20 ↔	Parotidectomia totale con resezione e ricostruzione del nervo facciale
25.4X.22 ↔	Glossectomia radicale, approccio transmandibolare, ricostruzione con mucosa locale	26.32.30 ↔	Asportazione totale della ghiandola sottomandibolare
25.4X.23 ↔	Glossectomia radicale, approccio transmandibolare, ricostruzione con lembo miocutaneo	26.32.99 ↔	Sialoadenectomia totale, altro
25.4X.24 ↔	Glossectomia radicale, approccio transmandibolare, ricostruzione con innesto libero con anastomosi microvascolare	26.49.10 ↔	Fistolizzazione di ghiandola salivare
25.4X.29 ↔	Glossectomia radicale, approccio transmandibolare, con altra ricostruzione	26.49.11 ↔	Trapianto di apertura del dotto salivare
25.4X.30 ↔	Pelviglossectomia radicale, approccio transorale, NAS	26.49.12 ↔	Riposizionamento di dotto salivare
25.4X.31 ↔	Pelviglossectomia radicale, approccio transorale, senza ricostruzione	27.32.00 ↔	Asportazione o distruzione ampia di lesione o tessuto del palato osseo, NAS
25.4X.32 ↔	Pelviglossectomia radicale, approccio transorale, ricostruzione con mucosa locale	27.32.10 ↔	Asportazione totale per via transorale di lesione o tessuto del palato osseo
25.4X.33 ↔	Pelviglossectomia radicale, approccio transorale, ricostruzione con lembo miocutaneo	27.32.11 ↔	Asportazione radicale per via transmandibolare di lesione o tessuto del palato osseo [resezione in blocco]
25.4X.34 ↔	Pelviglossectomia radicale, approccio transorale, ricostruzione con innesto libero con anastomosi microvascolare	27.32.12 ↔	Asportazione radicale per via transfacciale di lesione o tessuto del palato osseo [resezione in blocco]
25.4X.39 ↔	Pelviglossectomia radicale, approccio transorale, con altra ricostruzione	27.54.00 ↔	Riparazione di schisi (congenita) del labbro, NAS
25.4X.40 ↔	Pelviglossectomia radicale, approccio transmandibolare, NAS	27.54.10 ↔	Labioplastica per schisi (congenita) del labbro
25.4X.41 ↔	Pelviglossectomia radicale, approccio transmandibolare, senza ricostruzione	27.54.11 ↔	Intervento secondario per schisi (congenita) del labbro
25.4X.42 ↔	Pelviglossectomia radicale, approccio transmandibolare, ricostruzione con mucosa locale	27.54.99 ↔	Riparazione di schisi (congenita) del labbro, altro
25.4X.43 ↔	Pelviglossectomia radicale, approccio transmandibolare, ricostruzione con lembo miocutaneo	27.55.00 ↔	Innesto a tutto spessore di cute su labbro e bocca, NAS
25.4X.44 ↔	Pelviglossectomia radicale, approccio transmandibolare, ricostruzione con innesto libero con anastomosi microvascolare	27.55.20 ↔	Ampio innesto a tutto spessore su labbro e bocca
25.4X.49 ↔	Pelviglossectomia radicale, approccio transmandibolare, con altra ricostruzione	27.55.99 ↔	Innesto a tutto spessore di cute su labbro e bocca, altro
25.4X.50 ↔	Pelviglossomandibolectomia radicale, NAS	27.56.20 ↔	Ampio innesto cutaneo a spessore parziale su labbro e bocca
25.4X.51 ↔	Pelviglossomandibolectomia radicale, senza ricostruzione	27.56.40 ↔	Ampio eteroinnesto di cute nel labbro
25.4X.52 ↔	Pelviglossomandibolectomia radicale, ricostruzione con mucosa locale	27.56.60 ↔	Ampio omoinnesto di cute nel labbro
25.4X.53 ↔	Pelviglossomandibolectomia radicale, ricostruzione con lembo miocutaneo	27.57.10 ↔	Impianto di innesto libero con anastomosi microvascolare su labbro e bocca
25.4X.54 ↔	Pelviglossomandibolectomia radicale, ricostruzione con innesto libero con anastomosi microvascolare	27.57.11 ↔	Impianto di lembo a distanza peduncolato su labbro e bocca
25.4X.59 ↔	Pelviglossomandibolectomia radicale, con altra ricostruzione	27.57.99 ↔	Innesto di lembo peduncolato o libero su labbro e bocca, altro
25.4X.99 ↔	Glossectomia radicale, altro	27.58 ↔	Revisione di lembo peduncolato o libero o di innesto cutaneo libero di labbro e bocca
25.59.00 ↔	Altri interventi di riparazione e di plastica sulla lingua, NAS	27.59.21 ↔	Ampia copertura dei tessuti molli del labbro con cheratinociti coltivati
25.59.10 ↔	Ricostruzione plastica della lingua, NAS	27.59.31 ↔	Ampia copertura temporanea dei tessuti molli del labbro mediante combinazione di varie procedure
25.59.11 ↔	Plastica riduttiva della lingua	27.59.40 ↔	Altra ricostruzione plastica di labbro e bocca mediante innesto libero con anastomosi microvascolare
25.59.99 ↔	Altri interventi di riparazione e di plastica sulla lingua, altro	27.59.41 ↔	Altra ricostruzione plastica di labbro e bocca con lembo a distanza peduncolato
26.31.00 ↔	Sialoadenectomia parziale, NAS	27.62.00 ↔	Correzione di palatoschisi, NAS
26.31.10 ↔	Parotidectomia parziale senza monitoraggio intraoperatorio del nervo facciale	27.62.10 ↔	Ricostruzione plastica primaria del palato osseo senza innesto osseo
		27.62.11 ↔	Ricostruzione plastica primaria del palato osseo con innesto osseo
		27.62.12 ↔	Ricostruzione plastica primaria del palato molle
		27.62.20 ↔	Ricostruzione plastica secondaria del palato osseo senza innesto osseo
		27.62.21 ↔	Ricostruzione plastica secondaria del palato osseo con innesto osseo
		27.62.22 ↔	Ricostruzione plastica secondaria del palato molle
		27.62.99 ↔	Correzione di palatoschisi, altro
		27.63.00 ↔	Revisione di correzione di palatoschisi, NAS

27.63.10 ↔	Revisione di correzione di palatoschisi, Gnatoplastica	30.29.21 ↔	Laringectomia parziale frontale (Huet)
27.63.11 ↔	Revisione di correzione di palatoschisi, Gnatoplastica con osteoplastica	30.29.22 ↔	Laringectomia parziale frontolaterale (Leroux-Robert)
27.63.20 ↔	Revisione di correzione di palatoschisi, Correzione secondaria di gnatoschisi	30.29.30 ↔	Aritenoidectomia
27.63.99 ↔	Revisione di correzione di palatoschisi, altro	30.29.99 ↔	Altra laringectomia parziale, altro
27.64 ↔	Inserzione d'impianto palatino	30.3X.00 ↔	Laringectomia totale, NAS
28.2X.12 ↔	Tonsillectomia per ascesso	30.3X.10 ↔	Laringectomia totale, senza ricostruzione
28.3X.00 ↔	Tonsillectomia con adenoidectomia, NAS	30.3X.11 ↔	Laringectomia totale, ricostruzione con mucosa locale
28.3X.10 ↔	Resezione parziale di tonsilla [tonsillotomia] con adenoidectomia	30.3X.12 ↔	Laringectomia totale, ricostruzione con innesto non vascolarizzato
28.3X.11 ↔	Tonsillectomia totale con adenoidectomia	30.3X.13 ↔	Laringectomia totale, ricostruzione con lembo regionale peduncolato
28.3X.12 ↔	Tonsillectomia per ascesso con adenoidectomia	30.3X.14 ↔	Laringectomia totale, ricostruzione con lembo a distanza peduncolato
28.3X.99 ↔	Tonsillectomia con adenoidectomia, altro	30.3X.15 ↔	Laringectomia totale, ricostruzione con innesto libero con anastomosi microvascolare
28.5X.00 ↔	Asportazione di tonsilla linguale, NAS	30.3X.16 ↔	Laringectomia totale, ricostruzione con innesto intestinale libero
28.5X.10 ↔	Asportazione di tonsilla linguale, transorale	30.3X.17 ↔	Laringectomia totale, ricostruzione con pull-up gastrico
28.5X.11 ↔	Asportazione di tonsilla linguale, mediante faringotomia	30.3X.19 ↔	Laringectomia totale, altra ricostruzione
28.5X.99 ↔	Asportazione di tonsilla linguale, altro	30.3X.99 ↔	Laringectomia totale, altro
28.6 ↔	Adenoidectomia senza tonsillectomia	30.4X.00 ↔	Laringectomia radicale, NAS
29.2X.00 ↔	Asportazione di cisti o vestigia di fessura branchiale, NAS	30.4X.10 ↔	Laringectomia radicale, con faringectomia, senza ricostruzione
29.2X.10 ↔	Asportazione di cisti laterale del collo	30.4X.11 ↔	Laringectomia radicale, con faringectomia, ricostruzione con mucosa locale
29.2X.11 ↔	Asportazione di cisti o vestigia di fessura branchiale quale intervento secondario	30.4X.12 ↔	Laringectomia radicale, con faringectomia, ricostruzione con innesto non vascolarizzato
29.2X.20 ↔	Intervento su vestigia di arco branchiale, NAS	30.4X.13 ↔	Laringectomia radicale, con faringectomia, ricostruzione con lembo regionale peduncolato
29.2X.21 ↔	Intervento su vestigia di arco branchiale, intervento secondario	30.4X.14 ↔	Laringectomia radicale, con faringectomia, ricostruzione con lembo peduncolato
29.2X.99 ↔	Asportazione di cisti o vestigia di fessura branchiale, altro	30.4X.15 ↔	Laringectomia radicale, con faringectomia, ricostruzione con innesto libero con anastomosi microvascolare
29.31 ↔	Miotomia cricofaringea	30.4X.16 ↔	Laringectomia radicale, con faringectomia, ricostruzione con innesto intestinale libero
29.32.00 ↔	Diverticolectomia faringea, NAS	30.4X.17 ↔	Laringectomia radicale, con faringectomia, ricostruzione con pull-up gastrico
29.32.10 ↔	Diverticolostomia endoscopica di diverticolo di Zenker	30.4X.19 ↔	Laringectomia radicale, con faringectomia, altra ricostruzione
29.32.11 ↔	Diverticolectomia di diverticolo di Zenker	30.4X.20 ↔	Laringectomia radicale, con faringectomia e tiroidectomia, senza ricostruzione
29.32.99 ↔	Diverticolectomia faringea, altro	30.4X.21 ↔	Laringectomia radicale, con faringectomia e tiroidectomia, ricostruzione con mucosa locale
29.33.00 ↔	Faringectomia (parziale), NAS	30.4X.22 ↔	Laringectomia radicale, con faringectomia e tiroidectomia, ricostruzione con innesto non vascolarizzato
29.33.10 ↔	Faringectomia parziale, senza ricostruzione	30.4X.23 ↔	Laringectomia radicale, con faringectomia e tiroidectomia, ricostruzione con lembo regionale peduncolato
29.33.11 ↔	Faringectomia parziale, Ricostruzione con lembo peduncolato regionale o a distanza	30.4X.24 ↔	Laringectomia radicale, con faringectomia e tiroidectomia, ricostruzione con lembo peduncolato
29.33.12 ↔	Faringectomia parziale, Ricostruzione con innesto libero con anastomosi microvascolare	30.4X.25 ↔	Laringectomia radicale, con faringectomia e tiroidectomia, ricostruzione con innesto libero con anastomosi microvascolare
29.33.20 ↔	Faringectomia totale, Ricostruzione con lembo peduncolato regionale o a distanza	30.4X.26 ↔	Laringectomia radicale, con faringectomia e tiroidectomia, ricostruzione con innesto intestinale libero
29.33.21 ↔	Faringectomia totale, Ricostruzione con innesto libero con anastomosi microvascolare, innesto intestinale libero o pull-up gastrico	30.4X.27 ↔	Laringectomia radicale, con faringectomia e tiroidectomia, ricostruzione con pull-up gastrico
29.33.99 ↔	Faringectomia (parziale), altro	30.4X.29 ↔	Laringectomia radicale, con faringectomia e tiroidectomia, altra ricostruzione
29.4X.10 ↔	Intervento di plastica faringea, con mucosa locale o lembo cutaneo libero	30.4X.99 ↔	Laringectomia radicale, altro
29.4X.11 ↔	Intervento di plastica faringea, con lembo miocutaneo peduncolato	31.61 ↔	Sutura di lacerazione della laringe
29.4X.12 ↔	Intervento di plastica faringea, con innesto con anastomosi microvascolare, innesto intestinale o pull-up gastrico	31.62 ↔	Chiusura di fistola della laringe
29.4X.99 ↔	Intervento di plastica faringea, altro	31.64 ↔	Riparazione di frattura della laringe
29.52 ↔	Chiusura di fistola di fessura branchiale	31.69.10 ↔	Laringoplastica, NAS
30.1X.00 ↔	Emilaringectomia, NAS	31.69.11 ↔	Laringoplastica di medializzazione, NAS
30.1X.10 ↔	Emilaringectomia, sopraglottica orizzontale		
30.1X.11 ↔	Emilaringectomia, sopraglottica con asportazione della base della lingua		
30.1X.99 ↔	Emilaringectomia, altro		
30.21 ↔	Epiglottidectomia		
30.22.00 ↔	Cordectomia, NAS		
30.22.10 ↔	Cordectomia, endolaringea		
30.22.11 ↔	Cordectomia, mediante tirotomia		
30.22.99 ↔	Cordectomia, altro		
30.29.00 ↔	Altra laringectomia parziale, NAS		
30.29.10 ↔	Cricoidoepiglottopessia (CHEP)		
30.29.11 ↔	Cricoidopessia (CHP)		
30.29.20 ↔	Asportazione parziale faringolaringea		

31.69.12 ↔	Laringoplastica di medializzazione, tiroplastica di tipo I	32.41.15 ↔	Lobectomia del polmone, per via toracoscopica, senza dilatazione broncoplastica nonché angioplastica
31.69.14 ↔	Laringoplastica di medializzazione, per via esterna	32.41.16 ↔	Lobectomia del polmone, per via toracoscopica, con dilatazione broncoplastica, con dilatazione broncoplastica
31.69.20 ↔	Plastica di allargamento della glottide (endolaringea)	32.41.17 ↔	Lobectomia del polmone, per via toracoscopica, con dilatazione angioplastica
31.69.30 ↔	Cricotiroidopessia	32.41.18 ↔	Lobectomia del polmone, per via toracoscopica, con dilatazione broncoplastica nonché angioplastica
31.69.31 ↔	Aritenooidopessia	32.42.15 ↔	Lobectomia del polmone, chirurgica a cielo aperto, senza dilatazione broncoplastica nonché angioplastica
31.69.40 ↔	Costruzione / revisione di neoglottide	32.42.16 ↔	Lobectomia del polmone, chirurgica a cielo aperto, con dilatazione broncoplastica
31.69.42 ↔	Ricostruzione plastica di corda vocale	32.42.17 ↔	Lobectomia del polmone, chirurgica a cielo aperto, con dilatazione angioplastica
31.71 ↔	Sutura di lacerazione della trachea	32.42.18 ↔	Lobectomia del polmone, chirurgica a cielo aperto, con dilatazione broncoplastica nonché angioplastica
31.72 ↔	Chiusura di fistola esterna della trachea	32.43.11 ↔	Lobectomia del polmone, allargata, per via toracoscopica, senza dilatazione broncoplastica nonché angioplastica
31.73 ↔	Chiusura di altra fistola della trachea	32.43.12 ↔	Lobectomia del polmone, allargata, per via toracoscopica, con dilatazione broncoplastica
31.75 ↔	Ricostruzione della trachea e costruzione di laringe artificiale	32.43.13 ↔	Lobectomia del polmone, allargata, per via toracoscopica, con dilatazione angioplastica
31.79.00 ↔	Altri interventi di riparazione e di plastica sulla trachea, NAS	32.43.14 ↔	Lobectomia del polmone, allargata, per via toracoscopica, con dilatazione broncoplastica nonché angioplastica
31.79.11 ↔	Ricostruzione plastica (trapianto di trachea)	32.43.21 ↔	Lobectomia del polmone, allargata, chirurgica a cielo aperto, senza dilatazione broncoplastica nonché angioplastica
31.79.12 ↔	Tracheopessia	32.43.22 ↔	Lobectomia del polmone, allargata, chirurgica a cielo aperto, con dilatazione broncoplastica
31.79.13 ↔	Anastomosi termino-terminale della trachea (per lacerazione)	32.43.23 ↔	Lobectomia del polmone, allargata, chirurgica a cielo aperto, con dilatazione angioplastica
31.79.14 ↔	Resezione cricotracheale	32.43.24 ↔	Lobectomia del polmone, allargata, chirurgica a cielo aperto, con dilatazione broncoplastica nonché angioplastica
31.79.15 ↔	Altra ricostruzione (plastica) della trachea per stenosi tracheale	32.44.11 ↔	Bilobectomia del polmone, per via toracoscopica, senza dilatazione broncoplastica nonché angioplastica
32.09.00 ↔	Altra asportazione o distruzione locale di lesione o tessuto bronchiale, NAS	32.44.12 ↔	Bilobectomia del polmone, per via toracoscopica, con dilatazione broncoplastica
32.09.10 ↔	Altra asportazione o distruzione locale di lesione o tessuto bronchiale, mediante toracotomia	32.44.13 ↔	Bilobectomia del polmone, per via toracoscopica, con dilatazione angioplastica
32.09.20 ↔	Altra asportazione o distruzione locale di lesione o tessuto bronchiale, mediante toracoscopia	32.44.14 ↔	Bilobectomia del polmone, per via toracoscopica, con dilatazione broncoplastica nonché angioplastica
32.09.99 ↔	Altra asportazione o distruzione locale di lesione o tessuto bronchiale, altro	32.44.21 ↔	Bilobectomia del polmone, chirurgica a cielo aperto, senza dilatazione broncoplastica nonché angioplastica
32.1X.10 ↔	Altra asportazione bronchiale, resezione della biforcazione	32.44.22 ↔	Bilobectomia del polmone, chirurgica a cielo aperto, con dilatazione broncoplastica
32.1X.20 ↔	Altra asportazione bronchiale, revisione per insufficienza di moncone bronchiale	32.44.23 ↔	Bilobectomia del polmone, chirurgica a cielo aperto, con dilatazione angioplastica
32.20 ↔	Asportazione di lesione o tessuto polmonare in toracoscopia	32.44.24 ↔	Bilobectomia del polmone, chirurgica a cielo aperto, con dilatazione broncoplastica nonché dilatazione angioplastica
32.21 ↔	Plicatura di bolla enfisematosa	32.49 ↔	Lobectomia del polmone, altro
32.22 ↔	Riduzione chirurgica del volume polmonare	32.50.11 ↔	Pneumonectomia, per via toracoscopica, senza dilatazione broncoplastica nonché senza dilatazione angioplastica
32.23 ↔	Escissione aperta di lesione o tessuto polmonare	32.50.12 ↔	Pneumonectomia, per via toracoscopica, con dilatazione broncoplastica
32.25 ↔	Rimozione di lesione o tessuto polmonare in toracoscopia	32.50.13 ↔	Pneumonectomia, per via toracoscopica, con dilatazione angioplastica
32.26 ↔	Escissione altra o non precisata di lesione o tessuto polmonare	32.50.14 ↔	Pneumonectomia, per via toracoscopica, con dilatazione broncoplastica nonché dilatazione angioplastica
32.29 ↔	Asportazione o distruzione locale di lesione o tessuto polmonare, altro		
32.31.11 ↔	Resezione segmentale anatomica del polmone, per via toracoscopica, senza dilatazione broncoplastica nonché angioplastica		
32.31.12 ↔	Resezione segmentale anatomica del polmone, per via toracoscopica, con dilatazione broncoplastica		
32.31.13 ↔	Resezione segmentale anatomica del polmone, per via toracoscopica, con dilatazione angioplastica		
32.31.14 ↔	Resezione segmentale anatomica del polmone, per via toracoscopica, con dilatazione broncoplastica nonché angioplastica		
32.32.11 ↔	Resezione segmentale anatomica del polmone, chirurgica a cielo aperto, senza dilatazione broncoplastica nonché angioplastica		
32.32.12 ↔	Resezione segmentale anatomica del polmone, chirurgica a cielo aperto, con dilatazione broncoplastica		
32.32.13 ↔	Resezione segmentale anatomica del polmone, chirurgica a cielo aperto, con dilatazione angioplastica		
32.32.14 ↔	Resezione segmentale anatomica del polmone, chirurgica a cielo aperto, con dilatazione broncoplastica nonché angioplastica		
32.39 ↔	Altra resezione segmentale anatomica non specificata del polmone		
32.40 ↔	Lobectomia del polmone, NAS		

32.51.15 ↔	Pneumonectomia, chirurgica a cielo aperto, senza dilatazione broncoplastica nonché senza dilatazione angioplastica	34.51.00 ↔	Pleurectomia e decorticazione del polmone, chirurgica a cielo aperto, NAS
32.51.16 ↔	Pneumonectomia, chirurgica a cielo aperto, con dilatazione broncoplastica	34.51.11 ↔	Pleurectomia e decorticazione radicale del polmone e della parete toracica senza resezione del pericardio o del diaframma, chirurgica a cielo aperto
32.51.17 ↔	Pneumonectomia, chirurgica a cielo aperto, con dilatazione angioplastica	34.51.12 ↔	Pleurectomia e decorticazione radicale del polmone e della parete toracica con resezione del pericardio, chirurgica a cielo aperto
32.51.18 ↔	Pneumonectomia, chirurgica a cielo aperto, con dilatazione broncoplastica nonché dilatazione angioplastica	34.51.13 ↔	Pleurectomia e decorticazione radicale del polmone e della parete toracica con resezione del diaframma, chirurgica a cielo aperto
32.52.11 ↔	Pneumonectomia, allargata, chirurgica a cielo aperto, senza dilatazione broncoplastica nonché angioplastica	34.51.14 ↔	Pleurectomia e decorticazione radicale del polmone e della parete toracica con resezione del pericardio nonché del diaframma, chirurgica a cielo aperto
32.52.12 ↔	Pneumonectomia, allargata, chirurgica a cielo aperto, con dilatazione broncoplastica	34.51.15 ↔	Pleurectomia e decorticazione parziale, chirurgica a cielo aperto
32.52.13 ↔	Pneumonectomia, allargata, chirurgica a cielo aperto, con dilatazione angioplastica	34.51.16 ↔	Pleurectomia e decorticazione subtotale, chirurgica a cielo aperto
32.52.14 ↔	Pneumonectomia, allargata, chirurgica a cielo aperto, con dilatazione broncoplastica nonché angioplastica	34.51.99 ↔	Pleurectomia e decorticazione del polmone, chirurgica a cielo aperto, altro
32.59 ↔	Pneumonectomia, NAS e altro	34.52.00 ↔	Pleurectomia e decorticazione del polmone, per via torascopica, NAS
33.6 ↔	Dissezione radicale delle strutture toraciche	34.52.11 ↔	Pleurectomia e decorticazione radicale del polmone e della parete toracica senza resezione del pericardio o del diaframma, per via torascopica
33.20 ↔	Biopsia del polmone in toroscopia	34.52.12 ↔	Pleurectomia e decorticazione radicale del polmone e della parete toracica con resezione del pericardio, per via torascopica
33.25 ↔	Biopsia a cielo aperto del bronco	34.52.13 ↔	Pleurectomia e decorticazione radicale del polmone e della parete toracica con resezione del diaframma, per via torascopica
33.28 ↔	Biopsia a cielo aperto del polmone	34.52.14 ↔	Pleurectomia e decorticazione radicale del polmone e della parete toracica con resezione del pericardio nonché del diaframma, per via torascopica
33.31 ↔	Distruzione del nervo frenico per collassamento del polmone	34.52.15 ↔	Pleurectomia e decorticazione parziale, per via torascopica
33.33 ↔	Pneumoperitoneo per collasso del polmone	34.52.16 ↔	Pleurectomia e decorticazione subtotale, per via torascopica
33.34.20 ↔	Toracoplastica, completa	34.52.99 ↔	Pleurectomia e decorticazione del polmone, per via torascopica, altro
33.41 ↔	Sutura di lacerazione bronchiale	34.59.10 ↔	Altra asportazione della pleura, pleurectomia torascopica
33.42 ↔	Chiusura di fistola bronchiale	34.59.20 ↔	Altra asportazione della pleura, pleurectomia chirurgica a cielo aperto
33.43 ↔	Chiusura di lacerazione polmonare	34.6X.11 ↔	Pleurodesi, chirurgica a cielo aperto, senza decorticazione
33.50 ↔	Trapianto polmonare, NAS	34.6X.12 ↔	Pleurodesi, chirurgica a cielo aperto, con decorticazione
33.51 ↔	Trapianto polmonare monolaterale	34.6X.13 ↔	Pleurodesi, chirurgica a cielo aperto, con talcaggio
33.52 ↔	Trapianto polmonare bilaterale	34.6X.19 ↔	Pleurodesi, chirurgica a cielo aperto, altro
33.53 ↔	Ritrapianto polmonare nella stessa degenza ospedaliera	34.6X.21 ↔	Pleurodesi, per via torascopica, senza decorticazione
33.6X.00 ↔	Trapianto combinato cuore-polmone, NAS	34.6X.22 ↔	Pleurodesi, per via torascopica, con decorticazione
33.6X.10 ↔	Ritrapianto combinato cuore-polmone nella stessa degenza ospedaliera	34.6X.23 ↔	Pleurodesi, per via torascopica, con talcaggio
33.6X.99 ↔	Trapianto combinato cuore-polmone, altro	34.6X.29 ↔	Pleurodesi, per via torascopica, altro
33.92 ↔	Legatura di bronco	34.6X.99 ↔	Pleurodesi, altro
34.21.10 ↔	Toroscopia transpleurica, primo intervento	34.71 ↔	Sutura di lacerazione della parete toracica
34.21.20 ↔	Toroscopia transpleurica, reintervento	34.72 ↔	Chiusura di toracostomia
34.21.99 ↔	Toroscopia transpleurica, altro	34.73 ↔	Chiusura di altra fistola del torace
34.26 ↔	Biopsia del mediastino a cielo aperto	34.74 ↔	Riparazione di deformità del torace
34.27.20 ↔	Biopsia a cielo aperto del diaframma	34.75 ↔	Chiusura secondaria di toracostomia e sternotomia
34.3X.22 ↔	Resezione di lesione o tessuto del mediastino, con resezione polmonare o resezione parziale della parete toracica	34.76 ↔	Riparazione per stabilizzazione della parete toracica, chirurgica a cielo aperto
34.3X.23 ↔	Resezione di lesione o tessuto del mediastino, con resezione parziale del pericardio	34.77 ↔	Innesto e trasposizione ossei della parete toracica
34.3X.24 ↔	Resezione di lesione o tessuto del mediastino, con sostituzione vascolare mediante protesi	34.79 ↔	Riparazione della parete toracica, altro
34.3X.25 ↔	Resezione di lesione o tessuto del mediastino, con resezione polmonare e sostituzione vascolare	34.82 ↔	Sutura di lacerazione del diaframma
34.3X.26 ↔	Resezione di lesione o tessuto del mediastino, con resezione polmonare e resezione parziale del pericardio	34.83 ↔	Chiusura di fistola del diaframma
34.3X.27 ↔	Resezione di lesione o tessuto del mediastino, con resezione parziale del pericardio e sostituzione vascolare	34.85 ↔	Impianto di pacemaker diaframmatico
34.3X.28 ↔	Resezione di lesione o tessuto del mediastino, con resezione parziale di polmone e pericardio e sostituzione vascolare	34.99.10 ↔	Prelievo di cartilagine costale per innesto
34.4X.31 ↔	Resezione di lesione della parete toracica, asportazione completa dello sterno, senza ricostruzione	35.31 ↔	Interventi sul muscolo papillare
34.4X.32 ↔	Resezione di lesione della parete toracica, asportazione completa dello sterno, con ricostruzione	35.32 ↔	Interventi sulle corde tendinee

35.34 ↔	Infundibulectomia	35.94 ↔	Creazione di condotto fra l'atrio e arteria polmonare
35.35.00 ↔	Interventi sulle trabecole carnose del cuore, NAS	35.95 ↔	Revisione di procedure correttive del cuore
35.35.09 ↔	Interventi sulle trabecole carnose del cuore, altro	35.98.10 ↔	Riparazione percutanea-transluminale di difetto del setto atriale, NAS
35.35.10 ↔	Resezione fibrosa o muscolare sottovalvolare aortica	35.98.11 ↔	Riparazione percutanea-transluminale di difetto del setto atriale (un dispositivo di chiusura)
35.36.00 ↔	Resezione sopravalvolare, valvola cardiaca, NAS	35.98.12 ↔	Riparazione percutanea-transluminale di difetto del setto atriale (più di un dispositivo di chiusura)
35.36.09 ↔	Resezione sopravalvolare, valvola cardiaca, altro	35.98.19 ↔	Riparazione percutanea-transluminale di difetto del setto atriale, altro
35.36.11 ↔	Resezione sopravalvolare, valvola aortica	35.98.30 ↔	Riparazione percutanea-transluminale di difetto del setto ventricolare
35.36.21 ↔	Resezione sopravalvolare, valvola polmonare	35.A1.00 ↔	Valvulotomia della valvola aortica, NAS
35.41.00 ↔	Allargamento di difetto esistente del setto atriale, NAS	35.A1.09 ↔	Valvulotomia della valvola aortica, altro
35.41.10 ↔	Allargamento di difetto esistente del setto atriale, chirurgica a cielo aperto	35.A1.11 ↔	Valvulotomia della valvola aortica tramite sternotomia completa
35.41.20 ↔	Allargamento di difetto esistente del setto atriale, percutaneo transluminale	35.A1.12 ↔	Valvulotomia della valvola aortica tramite toracotomia mini-invasiva (sternotomia parziale superiore, toracotomia laterale)
35.41.99 ↔	Allargamento di difetto esistente del setto atriale, altro	35.A1.13 ↔	Valvulotomia della valvola aortica, per via endovascolare
35.42.00 ↔	Creazione di difetto settale nel cuore, NAS	35.A1.14 ↔	Valvulotomia della valvola aortica catetere-guidata, transapicale
35.42.09 ↔	Creazione di difetto settale nel cuore, altro	35.A2.00 ↔	Valvulotomia della valvola mitrale, NAS
35.42.10 ↔	Creazione di difetto settale nel cuore, chirurgica a cielo aperto	35.A2.09 ↔	Valvulotomia della valvola mitrale, altro
35.42.21 ↔	Creazione di difetto settale nel cuore, percutanea transluminale, senza impianto	35.A2.11 ↔	Valvulotomia della valvola mitrale tramite sternotomia completa
35.42.22 ↔	Creazione di difetto settale nel cuore, percutanea transluminale, con impianto	35.A2.12 ↔	Valvulotomia della valvola mitrale tramite toracotomia mini-invasiva (sternotomia parziale superiore, toracotomia laterale)
35.43.00 ↔	Allargamento di difetto esistente del setto interventricolare, NAS	35.A2.13 ↔	Valvulotomia della valvola mitrale, per via endovascolare
35.43.10 ↔	Allargamento di difetto esistente del setto interventricolare, chirurgico a cielo aperto	35.A2.14 ↔	Valvulotomia della valvola mitrale catetere-guidata, transapicale
35.43.20 ↔	Allargamento di difetto esistente del setto interventricolare, percutaneo transluminale	35.A3.00 ↔	Valvulotomia della valvola polmonare, NAS
35.43.99 ↔	Allargamento di difetto esistente del setto interventricolare, altro	35.A3.09 ↔	Valvulotomia della valvola polmonare, altro
35.50 ↔	Riparazione di difetto settale non specificato del cuore con protesi	35.A3.11 ↔	Valvulotomia della valvola polmonare tramite sternotomia completa
35.51 ↔	Riparazione di difetto del setto atriale con protesi, tecnica aperta	35.A3.12 ↔	Valvulotomia della valvola polmonare tramite toracotomia mini-invasiva (sternotomia parziale superiore, toracotomia laterale)
35.53 ↔	Riparazione con protesi di difetto del setto interventricolare, per via aperta	35.A3.13 ↔	Valvulotomia della valvola polmonare, per via endovascolare
35.54 ↔	Riparazione di difetti dei cuscinetti endocardici con protesi	35.A3.14 ↔	Valvulotomia della valvola polmonare catetere-guidata, transapicale
35.55 ↔	Riparazione con protesi di difetto del setto interventricolare, per via chiusa	35.A4.00 ↔	Valvulotomia della valvola tricuspide, NAS
35.60 ↔	Riparazione di difetto di setto non specificato del cuore con innesto tissutale	35.A4.09 ↔	Valvulotomia della valvola tricuspide, altro
35.61 ↔	Riparazione di difetto del setto atriale con innesto tissutale	35.A4.11 ↔	Valvulotomia della valvola tricuspide tramite sternotomia completa
35.62 ↔	Riparazione di difetto del setto ventricolare con innesto tissutale	35.A4.12 ↔	Valvulotomia della valvola tricuspide tramite toracotomia mini-invasiva (sternotomia parziale superiore, toracotomia laterale)
35.63 ↔	Riparazione di difetto dei cuscinetti endocardici con innesto tissutale	35.A4.13 ↔	Valvulotomia della valvola tricuspide, per via endovascolare
35.70 ↔	Altra e non specificata riparazione di difetto settale non specificato del cuore	35.A4.14 ↔	Valvulotomia della valvola tricuspide catetere-guidata, transapicale
35.71 ↔	Altra e non specificata riparazione di difetto del setto atriale	35.C1.00 ↔	Ricostruzione di tasche della valvola aortica, NAS
35.72.00 ↔	Riparazione di difetto del setto ventricolare, NAS	35.C1.09 ↔	Ricostruzione di tasche della valvola aortica, altro
35.72.10 ↔	Chiusura di difetto del setto ventricolare acquisito	35.C1.11 ↔	Ricostruzione di tasche della valvola aortica tramite sternotomia completa
35.72.99 ↔	Riparazione di difetto del setto ventricolare, altro	35.C1.12 ↔	Ricostruzione di tasche della valvola aortica tramite toracotomia mini-invasiva (sternotomia parziale superiore, toracotomia laterale)
35.73 ↔	Altra e non specificata riparazione di difetto dei cuscinetti endocardici	35.C2.00 ↔	Ricostruzione di cuspidi della valvola mitrale, NAS
35.81 ↔	Correzione totale di tetralogia di Fallot	35.C2.09 ↔	Ricostruzione di cuspidi della valvola mitrale, altro
35.82 ↔	Correzione totale di completa anomalia della connessione venosa polmonare	35.C2.11 ↔	Ricostruzione di cuspidi della valvola mitrale tramite sternotomia completa
35.83 ↔	Correzione totale del tronco arterioso	35.C2.12 ↔	Ricostruzione di cuspidi della valvola mitrale tramite toracotomia mini-invasiva (sternotomia parziale superiore, toracotomia laterale)
35.84 ↔	Correzione totale di trasposizione di grandi vasi, NAC		
35.85 ↔	Intervento di Norwood stadio I		
35.91 ↔	Trasposizione interatriale del ritorno venoso		
35.92 ↔	Creazione di condotto fra ventricolo destro e arteria polmonare		
35.93 ↔	Creazione di condotto fra il ventricolo sinistro e l'aorta		

35.C2.13 ↔	Ricostruzione di cuspidi della valvola mitrale, per via endovascolare	35.E2.12 ↔	Valvuloplastica della valvola mitrale tramite toracotomia mini-invasiva (sternotomia parziale superiore, toracotomia laterale)
35.C3.00 ↔	Ricostruzione di tasche della valvola polmonare, NAS	35.E2.13 ↔	Valvuloplastica della valvola mitrale, per via endovascolare, transarteriosa
35.C3.09 ↔	Ricostruzione di tasche della valvola polmonare, altro	35.E2.14 ↔	Valvuloplastica della valvola mitrale, per via endovascolare, transvenosa
35.C3.11 ↔	Ricostruzione di tasche della valvola polmonare tramite sternotomia completa	35.E3.11 ↔	Valvuloplastica della valvola polmonare tramite sternotomia completa
35.C3.12 ↔	Ricostruzione di tasche della valvola polmonare tramite toracotomia mini-invasiva (sternotomia parziale superiore, toracotomia laterale)	35.E3.12 ↔	Valvuloplastica della valvola polmonare tramite toracotomia mini-invasiva (sternotomia parziale superiore, toracotomia laterale)
35.C4.00 ↔	Ricostruzione di cuspidi della valvola tricuspide, NAS	35.E4.11 ↔	Valvuloplastica della valvola tricuspide tramite sternotomia completa
35.C4.09 ↔	Ricostruzione di cuspidi della valvola tricuspide, altro	35.E4.12 ↔	Valvuloplastica della valvola tricuspide tramite toracotomia mini-invasiva (sternotomia parziale superiore, toracotomia laterale)
35.C4.11 ↔	Ricostruzione di cuspidi della valvola tricuspide tramite sternotomia completa	35.F1.00 ↔	Sostituzione della valvola aortica con valvola cardiaca protesica o protesi vascolare valvolata, NAS
35.C4.12 ↔	Ricostruzione di cuspidi della valvola tricuspide tramite toracotomia mini-invasiva (sternotomia parziale superiore, toracotomia laterale)	35.F1.09 ↔	Sostituzione della valvola aortica con valvola cardiaca protesica o protesi vascolare valvolata, altro
35.D1.00 ↔	Annuloplastica della valvola aortica, NAS	35.F1.11 ↔	Sostituzione della valvola aortica con alloinnesto (omoinnesto), tramite sternotomia completa
35.D1.09 ↔	Annuloplastica della valvola aortica, altro	35.F1.12 ↔	Sostituzione della valvola aortica con alloinnesto (omoinnesto), tramite toracotomia mini-invasiva (sternotomia parziale superiore, toracotomia laterale)
35.D1.11 ↔	Annuloplastica della valvola aortica tramite sternotomia completa	35.F1.21 ↔	Sostituzione della valvola aortica con xenoinnesto (bioprotesi), tramite sternotomia completa
35.D1.12 ↔	Annuloplastica della valvola aortica tramite toracotomia mini-invasiva (sternotomia parziale superiore, toracotomia laterale)	35.F1.22 ↔	Sostituzione della valvola aortica con xenoinnesto (bioprotesi), tramite toracotomia mini-invasiva (sternotomia parziale superiore, toracotomia laterale)
35.D1.13 ↔	Annuloplastica della valvola aortica, per via endovascolare	35.F1.23 ↔	Sostituzione della valvola aortica con xenoinnesto (bioprotesi), per via endovascolare
35.D1.14 ↔	Annuloplastica della valvola aortica catetere-guidata, transapicale	35.F1.24 ↔	Sostituzione della valvola aortica con xenoinnesto (bioprotesi), transapicale
35.D2.00 ↔	Annuloplastica della valvola mitrale, NAS	35.F1.25 ↔	Sostituzione della valvola aortica con xenoinnesto (bioprotesi), transapicale, mediante sistema percutaneo apicale di accesso e chiusura
35.D2.09 ↔	Annuloplastica della valvola mitrale, altro	35.F1.26 ↔	Sostituzione della valvola aortica con xenoinnesto (bioprotesi), per via endovascolare, approccio transcavale
35.D2.11 ↔	Annuloplastica della valvola mitrale tramite sternotomia completa	35.F1.31 ↔	Sostituzione della valvola aortica con xenoinnesto, stentless, tramite sternotomia completa
35.D2.12 ↔	Annuloplastica della valvola mitrale tramite toracotomia mini-invasiva (sternotomia parziale superiore, toracotomia laterale)	35.F1.32 ↔	Sostituzione della valvola aortica con xenoinnesto, stentless, tramite toracotomia mini-invasiva (sternotomia parziale superiore, toracotomia laterale)
35.D2.14 ↔	Annuloplastica della valvola mitrale catetere-guidata, transapicale	35.F1.33 ↔	Sostituzione della valvola aortica con xenoinnesto, stentless, per via endovascolare
35.D2.21 ↔	Annuloplastica della valvola mitrale, transarteriosa	35.F1.34 ↔	Sostituzione della valvola aortica con xenoinnesto, stentless, transapicale
35.D2.22 ↔	Annuloplastica della valvola mitrale, transvenosa	35.F1.35 ↔	Sostituzione della valvola aortica con xenoinnesto, stentless, transapicale, mediante sistema percutaneo apicale di accesso e chiusura
35.D2.23 ↔	Annuloplastica della valvola mitrale, attraverso il seno coronarico	35.F1.41 ↔	Sostituzione della valvola aortica con xenoinnesto autoespandente, senza sutura, tramite sternotomia completa
35.D3.00 ↔	Annuloplastica della valvola polmonare, NAS	35.F1.42 ↔	Sostituzione della valvola aortica con xenoinnesto autoespandente, senza sutura, tramite toracotomia mini-invasiva (sternotomia parziale superiore, toracotomia laterale)
35.D3.09 ↔	Annuloplastica della valvola polmonare, altro	35.F1.43 ↔	Sostituzione della valvola aortica con xenoinnesto autoespandente, senza sutura, per via endovascolare
35.D3.11 ↔	Annuloplastica della valvola polmonare tramite sternotomia completa	35.F1.44 ↔	Sostituzione della valvola aortica con xenoinnesto autoespandente, senza sutura, transapicale
35.D3.12 ↔	Annuloplastica della valvola polmonare tramite toracotomia mini-invasiva (sternotomia parziale superiore, toracotomia laterale)	35.F1.45 ↔	Sostituzione della valvola aortica con xenoinnesto autoespandente, senza sutura, transapicale, mediante sistema percutaneo apicale di accesso e chiusura
35.D3.13 ↔	Annuloplastica della valvola polmonare, per via endovascolare	35.F1.51 ↔	Sostituzione della valvola aortica con protesi meccanica, tramite sternotomia completa
35.D3.14 ↔	Annuloplastica della valvola polmonare catetere-guidata, transapicale		
35.D4.00 ↔	Annuloplastica della valvola tricuspide, NAS		
35.D4.09 ↔	Annuloplastica della valvola tricuspide, altro		
35.D4.11 ↔	Annuloplastica della valvola tricuspide tramite sternotomia completa		
35.D4.12 ↔	Annuloplastica della valvola tricuspide tramite toracotomia mini-invasiva (sternotomia parziale superiore, toracotomia laterale)		
35.D4.14 ↔	Annuloplastica della valvola tricuspide catetere-guidata, transapicale		
35.D4.21 ↔	Annuloplastica della valvola tricuspide, transarteriosa		
35.D4.22 ↔	Annuloplastica della valvola tricuspide, transvenosa		
35.E1.11 ↔	Valvuloplastica della valvola aortica tramite sternotomia completa		
35.E1.12 ↔	Valvuloplastica della valvola aortica tramite toracotomia mini-invasiva (sternotomia parziale superiore, toracotomia laterale)		
35.E2.11 ↔	Valvuloplastica della valvola mitrale tramite sternotomia completa		

35.F1.52 ↔	Sostituzione della valvola aortica con protesi meccanica, tramite toracotomia mini-invasiva (sternotomia parziale superiore, toracotomia laterale)	35.F3.12 ↔	Sostituzione della valvola polmonare con alloinnesto (omoinnesto), tramite toracotomia mini-invasiva (sternotomia parziale superiore, toracotomia laterale)
35.F1.61 ↔	Sostituzione della valvola aortica con protesi vascolare valvolata, di tipo biologico, tramite sternotomia completa	35.F3.21 ↔	Sostituzione della valvola polmonare con xenoinnesto (bioprotesi), tramite sternotomia completa
35.F1.62 ↔	Sostituzione della valvola aortica con protesi vascolare valvolata, di tipo biologico, tramite toracotomia mini-invasiva (sternotomia parziale superiore, toracotomia laterale)	35.F3.22 ↔	Sostituzione della valvola polmonare con xenoinnesto (bioprotesi), tramite toracotomia mini-invasiva (sternotomia parziale superiore, toracotomia laterale)
35.F1.71 ↔	Sostituzione della valvola aortica con protesi vascolare valvolata, di tipo meccanico, tramite sternotomia completa	35.F3.23 ↔	Sostituzione della valvola polmonare con xenoinnesto (bioprotesi), per via endovascolare
35.F1.72 ↔	Sostituzione della valvola aortica con protesi vascolare valvolata, di tipo meccanico, tramite toracotomia mini-invasiva (sternotomia parziale superiore, toracotomia laterale)	35.F3.24 ↔	Sostituzione della valvola polmonare con xenoinnesto (bioprotesi), transapicale
35.F1.81 ↔	Sostituzione della valvola aortica con alloinnesto (omoinnesto) decellularizzato, mediante sternotomia completa	35.F3.25 ↔	Sostituzione della valvola polmonare con xenoinnesto (bioprotesi), transapicale, mediante sistema percutaneo apicale di accesso e chiusura
35.F1.82 ↔	Sostituzione della valvola aortica con alloinnesto (omoinnesto) decellularizzato, mediante toracotomia mini-invasiva (sternotomia parziale superiore, toracotomia laterale)	35.F3.31 ↔	Sostituzione della valvola polmonare con xenoinnesto, stentless, tramite sternotomia completa
35.F1.A2 ↔	Sostituzione della valvola aortica con xenoinnesto espandibile mediante palloncino con suture di fissazione, tramite toracotomia mini-invasiva (sternotomia parziale superiore, toracotomia laterale)	35.F3.32 ↔	Sostituzione della valvola polmonare con xenoinnesto, stentless, tramite toracotomia mini-invasiva (sternotomia parziale superiore, toracotomia laterale)
35.F1.B2 ↔	Sostituzione della valvola aortica con xenoinnesto calcio-repellente, tramite toracotomia mini-invasiva (sternotomia parziale superiore, toracotomia laterale)	35.F3.33 ↔	Sostituzione della valvola polmonare con xenoinnesto, stentless, per via endovascolare
35.F2.00 ↔	Sostituzione della valvola mitrale con valvola cardiaca protesica, NAS	35.F3.34 ↔	Sostituzione della valvola polmonare con xenoinnesto, stentless, transapicale
35.F2.09 ↔	Sostituzione della valvola mitrale con valvola cardiaca protesica, altro	35.F3.35 ↔	Sostituzione della valvola polmonare con xenoinnesto, stentless, transapicale, mediante sistema percutaneo apicale di accesso e chiusura
35.F2.11 ↔	Sostituzione della valvola mitrale con alloinnesto (omoinnesto), tramite sternotomia completa	35.F3.51 ↔	Sostituzione della valvola polmonare con protesi meccanica, tramite sternotomia completa
35.F2.12 ↔	Sostituzione della valvola mitrale con alloinnesto (omoinnesto), tramite toracotomia mini-invasiva (sternotomia parziale superiore, toracotomia laterale)	35.F3.52 ↔	Sostituzione della valvola polmonare con protesi meccanica, tramite toracotomia mini-invasiva (sternotomia parziale superiore, toracotomia laterale)
35.F2.21 ↔	Sostituzione della valvola mitrale con xenoinnesto (bioprotesi), tramite sternotomia completa	35.F3.61 ↔	Sostituzione della valvola polmonare con protesi vascolare valvolata, di tipo biologico, tramite sternotomia completa
35.F2.22 ↔	Sostituzione della valvola mitrale con xenoinnesto (bioprotesi), tramite toracotomia mini-invasiva (sternotomia parziale superiore, toracotomia laterale)	35.F3.62 ↔	Sostituzione della valvola polmonare con protesi vascolare valvolata, di tipo biologico, tramite toracotomia mini-invasiva (sternotomia parziale superiore, toracotomia laterale)
35.F2.23 ↔	Sostituzione della valvola mitrale con xenoinnesto (bioprotesi), per via endovascolare	35.F3.71 ↔	Sostituzione della valvola polmonare con protesi vascolare valvolata, di tipo meccanico, tramite sternotomia completa
35.F2.24 ↔	Sostituzione della valvola mitrale con xenoinnesto (bioprotesi), transapicale	35.F3.72 ↔	Sostituzione della valvola polmonare con protesi vascolare valvolata, di tipo meccanico, tramite toracotomia mini-invasiva (sternotomia parziale superiore, toracotomia laterale)
35.F2.31 ↔	Sostituzione della valvola mitrale con xenoinnesto, stentless, tramite sternotomia completa	35.F3.81 ↔	Sostituzione della valvola polmonare con alloinnesto (omoinnesto) decellularizzato, mediante sternotomia completa
35.F2.32 ↔	Sostituzione della valvola mitrale con xenoinnesto, stentless, tramite toracotomia mini-invasiva (sternotomia parziale superiore, toracotomia laterale)	35.F3.82 ↔	Sostituzione della valvola polmonare con alloinnesto (omoinnesto) decellularizzato, mediante toracotomia mini-invasiva (sternotomia parziale superiore, toracotomia laterale)
35.F2.33 ↔	Sostituzione della valvola mitrale con xenoinnesto, stentless, per via endovascolare	35.F4.00 ↔	Sostituzione della valvola tricuspide con valvola cardiaca protesica, NAS
35.F2.34 ↔	Sostituzione della valvola mitrale con xenoinnesto, stentless, transapicale	35.F4.09 ↔	Sostituzione della valvola tricuspide con valvola cardiaca protesica, altro
35.F2.51 ↔	Sostituzione della valvola mitrale con protesi meccanica, tramite sternotomia completa	35.F4.11 ↔	Sostituzione della valvola tricuspide con alloinnesto (omoinnesto), tramite sternotomia completa
35.F2.52 ↔	Sostituzione della valvola mitrale con protesi meccanica, tramite toracotomia mini-invasiva (sternotomia parziale superiore, toracotomia laterale)	35.F4.12 ↔	Sostituzione della valvola tricuspide con alloinnesto (omoinnesto), tramite toracotomia mini-invasiva (sternotomia parziale superiore, toracotomia laterale)
35.F3.00 ↔	Sostituzione della valvola polmonare con valvola cardiaca protesica o protesi vascolare valvolata, NAS	35.F4.21 ↔	Sostituzione della valvola tricuspide con xenoinnesto (bioprotesi), tramite sternotomia completa
35.F3.09 ↔	Sostituzione della valvola polmonare con valvola cardiaca protesica o protesi vascolare valvolata, altro	35.F4.22 ↔	Sostituzione della valvola tricuspide con xenoinnesto (bioprotesi), tramite toracotomia mini-invasiva (sternotomia parziale superiore, toracotomia laterale)
35.F3.11 ↔	Sostituzione della valvola polmonare con alloinnesto (omoinnesto), tramite sternotomia completa		

35.F4.23 ↔	Sostituzione della valvola tricuspide con xenoinnesto (bioprotesi), per via endovascolare	35.H1.22 ↔	Rimozione di protesi di valvola aortica nonché impianto di xenoinnesto (bioprotesi), tramite toracotomia mini-invasiva (sternotomia parziale superiore, toracotomia laterale)
35.F4.24 ↔	Sostituzione della valvola tricuspide con xenoinnesto (bioprotesi), transapicale	35.H1.31 ↔	Rimozione di protesi di valvola aortica nonché impianto di xenoinnesto, stentless, tramite sternotomia completa
35.F4.31 ↔	Sostituzione della valvola tricuspide con xenoinnesto, stentless, tramite sternotomia completa	35.H1.32 ↔	Rimozione di protesi di valvola aortica nonché impianto di xenoinnesto, stentless, tramite toracotomia mini-invasiva (sternotomia parziale superiore, toracotomia laterale)
35.F4.32 ↔	Sostituzione della valvola tricuspide con xenoinnesto, stentless, tramite toracotomia mini-invasiva (sternotomia parziale superiore, toracotomia laterale)	35.H1.41 ↔	Rimozione di protesi di valvola aortica nonché impianto di xenoinnesto autoespandente, senza sutura, tramite sternotomia completa
35.F4.33 ↔	Sostituzione della valvola tricuspide con xenoinnesto, stentless, per via endovascolare	35.H1.42 ↔	Rimozione di protesi di valvola aortica nonché impianto di xenoinnesto autoespandente, senza sutura, tramite toracotomia mini-invasiva (sternotomia parziale superiore, toracotomia laterale)
35.F4.34 ↔	Sostituzione della valvola tricuspide con xenoinnesto, stentless, transapicale	35.H1.51 ↔	Rimozione di protesi di valvola aortica nonché impianto di protesi meccanica, tramite sternotomia completa
35.F4.51 ↔	Sostituzione della valvola tricuspide con protesi meccanica, tramite sternotomia completa	35.H1.52 ↔	Rimozione di protesi di valvola aortica nonché impianto di protesi meccanica, tramite toracotomia mini-invasiva (sternotomia parziale superiore, toracotomia laterale)
35.F4.52 ↔	Sostituzione della valvola tricuspide con protesi meccanica, tramite toracotomia mini-invasiva (sternotomia parziale superiore, toracotomia laterale)	35.H1.61 ↔	Rimozione di protesi di valvola aortica nonché impianto di protesi vascolare valvolata, di tipo biologico, tramite sternotomia completa
35.G0 ↔	Revisione di sostituzione di valvola cardiaca, NAS	35.H1.62 ↔	Rimozione di protesi di valvola aortica nonché impianto di protesi vascolare valvolata, di tipo biologico, tramite toracotomia mini-invasiva (sternotomia parziale superiore, toracotomia laterale)
35.G1.11 ↔	Revisione di sostituzione della valvola aortica, tramite sternotomia completa	35.H1.71 ↔	Rimozione di protesi di valvola aortica nonché impianto di protesi vascolare valvolata, di tipo meccanico, tramite sternotomia completa
35.G1.12 ↔	Revisione di sostituzione della valvola aortica, tramite toracotomia mini-invasiva (sternotomia parziale superiore, toracotomia laterale)	35.H1.72 ↔	Rimozione di protesi di valvola aortica nonché impianto di protesi vascolare valvolata, di tipo meccanico, tramite toracotomia mini-invasiva (sternotomia parziale superiore, toracotomia laterale)
35.G1.13 ↔	Revisione di sostituzione della valvola aortica, per via endovascolare	35.H1.81 ↔	Rimozione di protesi di valvola aortica nonché impianto di alloinnesto (omoinnesto) decellularizzato, mediante sternotomia completa
35.G1.14 ↔	Revisione di sostituzione della valvola aortica, transapicale	35.H1.82 ↔	Rimozione di protesi di valvola aortica nonché impianto di alloinnesto (omoinnesto) decellularizzato, mediante toracotomia mini-invasiva (sternotomia parziale superiore, toracotomia laterale)
35.G2.11 ↔	Revisione di sostituzione della valvola mitrale, tramite sternotomia completa	35.H1.A2 ↔	Rimozione di protesi di valvola aortica nonché impianto di xenoinnesto espandibile mediante palloncino con suture di fissazione, tramite toracotomia mini-invasiva (sternotomia parziale superiore, toracotomia laterale)
35.G2.12 ↔	Revisione di sostituzione della valvola mitrale, tramite toracotomia mini-invasiva (sternotomia parziale superiore, toracotomia laterale)	35.H1.B2 ↔	Rimozione di protesi di valvola aortica nonché impianto di xenoinnesto calcio-repellente, tramite toracotomia mini-invasiva (sternotomia parziale superiore, toracotomia laterale)
35.G2.13 ↔	Revisione di sostituzione della valvola mitrale, per via endovascolare	35.H2.00 ↔	Rimozione nonché impianto di nuova protesi di valvola mitrale, NAS
35.G2.14 ↔	Revisione di sostituzione della valvola mitrale, transapicale	35.H2.09 ↔	Rimozione nonché impianto di nuova protesi di valvola mitrale, altro
35.G3.11 ↔	Revisione di sostituzione della valvola polmonare, tramite sternotomia completa	35.H2.11 ↔	Rimozione di protesi di valvola mitrale nonché impianto di alloinnesto (omoinnesto), tramite sternotomia completa
35.G3.12 ↔	Revisione di sostituzione della valvola polmonare, tramite toracotomia mini-invasiva (sternotomia parziale superiore, toracotomia laterale)	35.H2.12 ↔	Rimozione di protesi di valvola mitrale nonché impianto di alloinnesto (omoinnesto), tramite toracotomia mini-invasiva (sternotomia parziale superiore, toracotomia laterale)
35.G3.13 ↔	Revisione di sostituzione della valvola polmonare, per via endovascolare	35.H2.21 ↔	Rimozione di protesi di valvola mitrale nonché impianto di xenoinnesto (bioprotesi), tramite sternotomia completa
35.G3.14 ↔	Revisione di sostituzione della valvola polmonare, transapicale		
35.G4.11 ↔	Revisione di sostituzione della valvola tricuspide, tramite sternotomia completa		
35.G4.12 ↔	Revisione di sostituzione della valvola tricuspide, tramite toracotomia mini-invasiva (sternotomia parziale superiore, toracotomia laterale)		
35.G4.13 ↔	Revisione di sostituzione della valvola tricuspide, per via endovascolare		
35.G4.14 ↔	Revisione di sostituzione della valvola tricuspide, transapicale		
35.G9 ↔	Revisione di sostituzione di valvola cardiaca, altro		
35.H1.00 ↔	Rimozione nonché impianto di nuova protesi di valvola aortica o protesi vascolare valvolata, NAS		
35.H1.09 ↔	Rimozione nonché impianto di nuova protesi di valvola aortica o protesi vascolare valvolata, altro		
35.H1.11 ↔	Rimozione di protesi di valvola aortica nonché impianto di alloinnesto (omoinnesto), tramite sternotomia completa		
35.H1.12 ↔	Rimozione di protesi di valvola aortica nonché impianto di alloinnesto (omoinnesto), tramite toracotomia mini-invasiva (sternotomia parziale superiore, toracotomia laterale)		
35.H1.21 ↔	Rimozione di protesi di valvola aortica nonché impianto di xenoinnesto (bioprotesi), tramite sternotomia completa		

- 35.H2.22 ↔ Rimozione di protesi di valvola mitrale nonché impianto di xenoinnesto (bioprotesi), tramite toracotomia mini-invasiva (sternotomia parziale superiore, toracotomia laterale)
- 35.H2.23 ↔ Rimozione di protesi di valvola mitrale nonché impianto di xenoinnesto (bioprotesi), per via endovascolare
- 35.H2.24 ↔ Rimozione di protesi di valvola mitrale nonché impianto di xenoinnesto (bioprotesi), transapicale
- 35.H2.31 ↔ Rimozione di protesi di valvola mitrale nonché impianto di xenoinnesto, stentless, tramite sternotomia completa
- 35.H2.32 ↔ Rimozione di protesi di valvola mitrale nonché impianto di xenoinnesto, stentless, tramite toracotomia mini-invasiva (sternotomia parziale superiore, toracotomia laterale)
- 35.H2.33 ↔ Rimozione di protesi di valvola mitrale nonché impianto di xenoinnesto, stentless, per via endovascolare
- 35.H2.34 ↔ Rimozione di protesi di valvola mitrale nonché impianto di xenoinnesto, stentless, transapicale
- 35.H2.51 ↔ Rimozione di protesi di valvola mitrale nonché impianto di protesi meccanica, tramite sternotomia completa
- 35.H2.52 ↔ Rimozione di protesi di valvola mitrale nonché impianto di protesi meccanica, tramite toracotomia mini-invasiva (sternotomia parziale superiore, toracotomia laterale)
- 35.H3.00 ↔ Rimozione nonché impianto di nuova protesi di valvola polmonare o protesi vascolare valvolata, NAS
- 35.H3.09 ↔ Rimozione nonché impianto di nuova protesi di valvola polmonare o protesi vascolare valvolata, altro
- 35.H3.11 ↔ Rimozione di protesi di valvola polmonare nonché impianto di alloinnesto (omoinnesto), tramite sternotomia completa
- 35.H3.12 ↔ Rimozione di protesi di valvola polmonare nonché impianto di alloinnesto (omoinnesto), tramite toracotomia mini-invasiva (sternotomia parziale superiore, toracotomia laterale)
- 35.H3.21 ↔ Rimozione di protesi di valvola polmonare nonché impianto di xenoinnesto (bioprotesi), tramite sternotomia completa
- 35.H3.22 ↔ Rimozione di protesi di valvola polmonare nonché impianto di xenoinnesto (bioprotesi), tramite toracotomia mini-invasiva (sternotomia parziale superiore, toracotomia laterale)
- 35.H3.31 ↔ Rimozione di protesi di valvola polmonare nonché impianto di xenoinnesto, stentless, tramite sternotomia completa
- 35.H3.32 ↔ Rimozione di protesi di valvola polmonare nonché impianto di xenoinnesto, stentless, tramite toracotomia mini-invasiva (sternotomia parziale superiore, toracotomia laterale)
- 35.H3.51 ↔ Rimozione di protesi di valvola polmonare nonché impianto di protesi meccanica, tramite sternotomia completa
- 35.H3.52 ↔ Rimozione di protesi di valvola polmonare nonché impianto di protesi meccanica, tramite toracotomia mini-invasiva (sternotomia parziale superiore, toracotomia laterale)
- 35.H3.61 ↔ Rimozione di protesi di valvola polmonare nonché impianto di protesi vascolare valvolata, di tipo biologico, tramite sternotomia completa
- 35.H3.62 ↔ Rimozione di protesi di valvola polmonare nonché impianto di protesi vascolare valvolata, di tipo biologico, tramite toracotomia mini-invasiva (sternotomia parziale superiore, toracotomia laterale)
- 35.H3.71 ↔ Rimozione di protesi di valvola polmonare nonché impianto di protesi vascolare valvolata, di tipo meccanico, tramite sternotomia completa
- 35.H3.72 ↔ Rimozione di protesi di valvola polmonare nonché impianto di protesi vascolare valvolata, di tipo meccanico, tramite toracotomia mini-invasiva (sternotomia parziale superiore, toracotomia laterale)
- 35.H3.81 ↔ Rimozione di protesi di valvola polmonare nonché impianto di alloinnesto (omoinnesto) decellularizzato, mediante sternotomia completa
- 35.H3.82 ↔ Rimozione di protesi di valvola polmonare nonché impianto di alloinnesto (omoinnesto) decellularizzato, mediante toracotomia mini-invasiva (sternotomia parziale superiore, toracotomia laterale)
- 35.H4.00 ↔ Rimozione nonché impianto di nuova protesi di valvola tricuspide, NAS
- 35.H4.09 ↔ Rimozione nonché impianto di nuova protesi di valvola tricuspide, altro
- 35.H4.11 ↔ Rimozione di protesi di valvola tricuspide nonché impianto di alloinnesto (omoinnesto), tramite sternotomia completa
- 35.H4.12 ↔ Rimozione di protesi di valvola tricuspide nonché impianto di alloinnesto (omoinnesto), tramite toracotomia mini-invasiva (sternotomia parziale superiore, toracotomia laterale)
- 35.H4.21 ↔ Rimozione di protesi di valvola tricuspide nonché impianto di xenoinnesto (bioprotesi), tramite sternotomia completa
- 35.H4.22 ↔ Rimozione di protesi di valvola tricuspide nonché impianto di xenoinnesto (bioprotesi), tramite toracotomia mini-invasiva (sternotomia parziale superiore, toracotomia laterale)
- 35.H4.23 ↔ Rimozione di protesi di valvola tricuspide nonché impianto di xenoinnesto (bioprotesi), per via endovascolare
- 35.H4.31 ↔ Rimozione di protesi di valvola tricuspide nonché impianto di xenoinnesto, stentless, tramite sternotomia completa
- 35.H4.32 ↔ Rimozione di protesi di valvola tricuspide nonché impianto di xenoinnesto, stentless, tramite toracotomia mini-invasiva (sternotomia parziale superiore, toracotomia laterale)
- 35.H4.33 ↔ Rimozione di protesi di valvola tricuspide nonché impianto di xenoinnesto, stentless, per via endovascolare
- 35.H4.51 ↔ Rimozione di protesi di valvola tricuspide nonché impianto di protesi meccanica, tramite sternotomia completa
- 35.H4.52 ↔ Rimozione di protesi di valvola tricuspide nonché impianto di protesi meccanica, tramite toracotomia mini-invasiva (sternotomia parziale superiore, toracotomia laterale)
- 35.I1.11 ↔ Intervento di Brock
- 35.I2.11 ↔ Intervento di Ross
- 35.I3.11 ↔ Intervento di Tirone David
- 35.I3.12 ↔ Intervento di Yacoub
- 36.03.00 ↔ Angioplastica dell'arteria coronarica a torace aperto, NAS
- 36.03.09 ↔ Angioplastica dell'arteria coronarica a torace aperto, altro
- 36.03.11 ↔ Endarteriectomia di arterie coronarie, chirurgica a cielo aperto
- 36.03.12 ↔ Endarteriectomia di arterie coronarie con innesto a patch, chirurgica a cielo aperto
- 36.03.21 ↔ Endarteriectomia di arterie coronarie, chirurgica a cielo aperto, con impianto di stents senza liberazione di sostanza medicamentosa, in un'arteria coronaria
- 36.03.22 ↔ Endarteriectomia di arterie coronarie, chirurgica a cielo aperto, con impianto di stents senza liberazione di sostanza medicamentosa, in più arterie coronarie
- 36.03.31 ↔ Endarteriectomia di arterie coronarie, chirurgica a cielo aperto, con impianto di stents autoespandenti senza liberazione di sostanza medicamentosa, in un'arteria coronaria

36.03.32 ↔	Enderarteriectomia di arterie coronarie, chirurgica a cielo aperto, con impianto di stents autoespandenti senza liberazione di sostanza medicamentosa, in più arterie coronarie	36.11.33 ↔	Bypass semplice (aorto)coronarico, mini-invasivo, con arteria autologa, innesto libero di arteria mammaria interna (IMA) (arteria toracica interna)
36.03.41 ↔	Enderarteriectomia di arterie coronarie, chirurgica a cielo aperto, con impianto di stents per biforcazioni senza liberazione di sostanza medicamentosa	36.11.34 ↔	Bypass semplice (aorto)coronarico, mini-invasivo, con arteria autologa, arteria addominale
36.03.51 ↔	Enderarteriectomia di arterie coronarie, chirurgica a cielo aperto, con impianto di stents con liberazione di sostanza medicamentosa, in un'arteria coronaria	36.11.35 ↔	Bypass semplice (aorto)coronarico, mini-invasivo, con arteria autologa, altra arteria
36.03.52 ↔	Enderarteriectomia di arterie coronarie, chirurgica a cielo aperto, con impianto di stents con liberazione di sostanza medicamentosa, in più arterie coronarie	36.11.36 ↔	Bypass semplice (aorto)coronarico, mini-invasivo, con vena autologa, senza mesh esterno di supporto
36.03.61 ↔	Enderarteriectomia di arterie coronarie, chirurgica a cielo aperto, con impianto di stents autoespandenti con liberazione di sostanza medicamentosa, in un'arteria coronaria	36.11.37 ↔	Bypass semplice (aorto)coronarico, mini-invasivo, con vena autologa, con mesh esterno di supporto
36.03.62 ↔	Enderarteriectomia di arterie coronarie, chirurgica a cielo aperto, con impianto di stents autoespandenti con liberazione di sostanza medicamentosa, in più arterie coronarie	36.11.38 ↔	Bypass semplice (aorto)coronarico, mini-invasivo, con xenotrapianto
36.03.71 ↔	Enderarteriectomia di arterie coronarie, chirurgica a cielo aperto, con impianto di stent per biforcazioni con liberazione di sostanza medicamentosa	36.11.3A ↔	Bypass semplice (aorto)coronarico, mini-invasivo, con protesi vascolare
36.03.81 ↔	Enderarteriectomia di arterie coronarie, chirurgica a cielo aperto, con impianto di stents rivestiti in un'arteria coronaria	36.11.99 ↔	Bypass semplice (aorto)coronarico, secondo la tecnica e il materiale, altro
36.03.82 ↔	Enderarteriectomia di arterie coronarie, chirurgica a cielo aperto, con impianto di stents rivestiti in più arterie coronarie	36.12.00 ↔	Duplici bypass (aorto)coronarico, secondo la tecnica e il materiale, NAS
36.09 ↔	Altra rimozione di ostruzione dell'arteria coronarica	36.12.21 ↔	Duplici bypass (aorto)coronarico, chirurgico a cielo aperto (toracotomia, minitoracotomia, sternotomia), con arteria autologa, arteria radiale
36.10 ↔	Bypass aortocoronarico per rivascularizzazione cardiaca, NAS	36.12.22 ↔	Duplici bypass (aorto)coronarico, chirurgico a cielo aperto (toracotomia, minitoracotomia, sternotomia), con arteria autologa, arteria mammaria interna (arteria toracica interna)
36.11.00 ↔	Bypass semplice (aorto)coronarico, secondo la tecnica e il materiale, NAS	36.12.23 ↔	Duplici bypass (aorto)coronarico, chirurgico a cielo aperto (toracotomia, minitoracotomia, sternotomia), con arteria autologa, innesto libero di arteria mammaria interna (IMA) (arteria toracica interna)
36.11.21 ↔	Bypass semplice (aorto)coronarico, chirurgico a cielo aperto (toracotomia, minitoracotomia, sternotomia), con arteria autologa, arteria radiale	36.12.24 ↔	Duplici bypass (aorto)coronarico, chirurgico a cielo aperto (toracotomia, minitoracotomia, sternotomia), con arteria autologa, arteria addominale
36.11.22 ↔	Bypass semplice (aorto)coronarico, chirurgico a cielo aperto (toracotomia, minitoracotomia, sternotomia), con arteria autologa, arteria mammaria interna (arteria toracica interna)	36.12.25 ↔	Duplici bypass (aorto)coronarico, chirurgico a cielo aperto (toracotomia, minitoracotomia, sternotomia), con arteria autologa, altra arteria
36.11.23 ↔	Bypass semplice (aorto)coronarico, chirurgico a cielo aperto (toracotomia, minitoracotomia, sternotomia), con arteria autologa, innesto libero di arteria mammaria interna (IMA) (arteria toracica interna)	36.12.26 ↔	Duplici bypass (aorto)coronarico, chirurgico a cielo aperto (toracotomia, minitoracotomia, sternotomia), con vena autologa, senza mesh esterno di supporto
36.11.24 ↔	Bypass semplice (aorto)coronarico, chirurgico a cielo aperto (toracotomia, minitoracotomia, sternotomia), con arteria autologa, arteria addominale	36.12.27 ↔	Duplici bypass (aorto)coronarico, chirurgico a cielo aperto (toracotomia, minitoracotomia, sternotomia), con vena autologa, con mesh esterno di supporto
36.11.25 ↔	Bypass semplice (aorto)coronarico, chirurgico a cielo aperto (toracotomia, minitoracotomia, sternotomia), con arteria autologa, altra arteria	36.12.28 ↔	Duplici bypass (aorto)coronarico, chirurgico a cielo aperto (toracotomia, minitoracotomia, sternotomia), con xenotrapianto
36.11.26 ↔	Bypass semplice (aorto)coronarico, chirurgico a cielo aperto (toracotomia, minitoracotomia, sternotomia), con vena autologa, senza mesh esterno di supporto	36.12.2A ↔	Duplici bypass (aorto)coronarico, chirurgico a cielo aperto (toracotomia, minitoracotomia, sternotomia), con protesi vascolare
36.11.27 ↔	Bypass semplice (aorto)coronarico, chirurgico a cielo aperto (toracotomia, minitoracotomia, sternotomia), con vena autologa, con mesh esterno di supporto	36.12.31 ↔	Duplici bypass (aorto)coronarico, mini-invasivo, con arteria autologa, arteria radiale
36.11.28 ↔	Bypass semplice (aorto)coronarico, chirurgico a cielo aperto (toracotomia, minitoracotomia, sternotomia), con xenotrapianto	36.12.32 ↔	Duplici bypass (aorto)coronarico, mini-invasivo, con arteria autologa, arteria mammaria interna (arteria toracica interna)
36.11.2A ↔	Bypass semplice (aorto)coronarico, chirurgico a cielo aperto (toracotomia, minitoracotomia, sternotomia), con protesi vascolare	36.12.33 ↔	Duplici bypass (aorto)coronarico, mini-invasivo, con arteria autologa, innesto libero di arteria mammaria interna (IMA) (arteria toracica interna)
36.11.31 ↔	Bypass semplice (aorto)coronarico, mini-invasivo, con arteria autologa, arteria radiale	36.12.34 ↔	Duplici bypass (aorto)coronarico, mini-invasivo, con arteria autologa, arteria addominale
36.11.32 ↔	Bypass semplice (aorto)coronarico, mini-invasivo, con arteria autologa, arteria mammaria interna (arteria toracica interna)	36.12.35 ↔	Duplici bypass (aorto)coronarico, mini-invasivo, con arteria autologa, altra arteria
		36.12.36 ↔	Duplici bypass (aorto)coronarico, mini-invasivo, con vena autologa, senza mesh esterno di supporto
		36.12.37 ↔	Duplici bypass (aorto)coronarico, mini-invasivo, con vena autologa, con mesh esterno di supporto
		36.12.38 ↔	Duplici bypass (aorto)coronarico, mini-invasivo, con xenotrapianto
		36.12.3A ↔	Duplici bypass (aorto)coronarico, mini-invasivo, con protesi vascolare
		36.12.99 ↔	Duplici bypass (aorto)coronarico, secondo la tecnica e il materiale, altro

- 36.13.00 ↔ Triplice bypass (aorto)coronarico, secondo la tecnica e il materiale, NAS
- 36.13.21 ↔ Triplice bypass (aorto)coronarico, chirurgico a cielo aperto (toracotomia, minitoracotomia, sternotomia), con arteria autologa, arteria radiale
- 36.13.22 ↔ Triplice bypass (aorto)coronarico, chirurgico a cielo aperto (toracotomia, minitoracotomia, sternotomia), con arteria autologa, arteria mammaria interna (arteria toracica interna)
- 36.13.23 ↔ Triplice bypass (aorto)coronarico, chirurgico a cielo aperto (toracotomia, minitoracotomia, sternotomia), con arteria autologa, innesto libero di arteria mammaria interna (IMA) (arteria toracica interna)
- 36.13.24 ↔ Triplice bypass (aorto)coronarico, chirurgico a cielo aperto (toracotomia, minitoracotomia, sternotomia), con arteria autologa, arteria addominale
- 36.13.25 ↔ Triplice bypass (aorto)coronarico, chirurgico a cielo aperto (toracotomia, minitoracotomia, sternotomia), con arteria autologa, altra arteria
- 36.13.26 ↔ Triplice bypass (aorto)coronarico, chirurgico a cielo aperto (toracotomia, minitoracotomia, sternotomia), con vena autologa, senza mesh esterno di supporto
- 36.13.27 ↔ Triplice bypass (aorto)coronarico, chirurgico a cielo aperto (toracotomia, minitoracotomia, sternotomia), con vena autologa, con mesh esterno di supporto
- 36.13.28 ↔ Triplice bypass (aorto)coronarico, chirurgico a cielo aperto (toracotomia, minitoracotomia, sternotomia), con xenotrapianto
- 36.13.2A ↔ Triplice bypass (aorto)coronarico, chirurgico a cielo aperto (toracotomia, minitoracotomia, sternotomia), con protesi vascolare
- 36.13.31 ↔ Triplice bypass (aorto)coronarico, mini-invasivo, con arteria autologa, arteria radiale
- 36.13.32 ↔ Triplice bypass (aorto)coronarico, mini-invasivo, con arteria autologa, arteria mammaria interna (arteria toracica interna)
- 36.13.33 ↔ Triplice bypass (aorto)coronarico, mini-invasivo, con arteria autologa, innesto libero di arteria mammaria interna (IMA) (arteria toracica interna)
- 36.13.34 ↔ Triplice bypass (aorto)coronarico, mini-invasivo, con arteria autologa, arteria addominale
- 36.13.35 ↔ Triplice bypass (aorto)coronarico, mini-invasivo, con arteria autologa, altra arteria
- 36.13.36 ↔ Triplice bypass (aorto)coronarico, mini-invasivo, con vena autologa, senza mesh esterno di supporto
- 36.13.37 ↔ Triplice bypass (aorto)coronarico, mini-invasivo, con vena autologa, con mesh esterno di supporto
- 36.13.38 ↔ Triplice bypass (aorto)coronarico, mini-invasivo, con xenotrapianto
- 36.13.3A ↔ Triplice bypass (aorto)coronarico, mini-invasivo, con protesi vascolare
- 36.13.99 ↔ Triplice bypass (aorto)coronarico, secondo la tecnica e il materiale, altro
- 36.18.00 ↔ Quadruplo bypass (aorto)coronarico, secondo la tecnica e il materiale, NAS
- 36.18.11 ↔ Quadruplo bypass (aorto)coronarico, chirurgico a cielo aperto (toracotomia, minitoracotomia, sternotomia), con arteria autologa, arteria radiale
- 36.18.12 ↔ Quadruplo bypass (aorto)coronarico, chirurgico a cielo aperto (toracotomia, minitoracotomia, sternotomia), con arteria autologa, arteria mammaria interna (arteria toracica interna)
- 36.18.13 ↔ Quadruplo bypass (aorto)coronarico, chirurgico a cielo aperto (toracotomia, minitoracotomia, sternotomia), con arteria autologa, innesto libero di arteria mammaria interna (IMA) (arteria toracica interna)
- 36.18.14 ↔ Quadruplo bypass (aorto)coronarico, chirurgico a cielo aperto (toracotomia, minitoracotomia, sternotomia), con arteria autologa, arteria addominale
- 36.18.15 ↔ Quadruplo bypass (aorto)coronarico, chirurgico a cielo aperto (toracotomia, minitoracotomia, sternotomia), con arteria autologa, altra arteria
- 36.18.16 ↔ Quadruplo bypass (aorto)coronarico, chirurgico a cielo aperto (toracotomia, minitoracotomia, sternotomia), con vena autologa, senza mesh esterno di supporto
- 36.18.17 ↔ Quadruplo bypass (aorto)coronarico, chirurgico a cielo aperto (toracotomia, minitoracotomia, sternotomia), con vena autologa, con mesh esterno di supporto
- 36.18.18 ↔ Quadruplo bypass (aorto)coronarico, chirurgico a cielo aperto (toracotomia, minitoracotomia, sternotomia), con xenotrapianto
- 36.18.1A ↔ Quadruplo bypass (aorto)coronarico, chirurgico a cielo aperto (toracotomia, minitoracotomia, sternotomia), con protesi vascolare
- 36.18.21 ↔ Quadruplo bypass (aorto)coronarico, mini-invasivo, con arteria autologa, arteria radiale
- 36.18.22 ↔ Quadruplo bypass (aorto)coronarico, mini-invasivo, con arteria autologa, arteria mammaria interna (arteria toracica interna)
- 36.18.23 ↔ Quadruplo bypass (aorto)coronarico, mini-invasivo, con arteria autologa, innesto libero di arteria mammaria interna (IMA) (arteria toracica interna)
- 36.18.24 ↔ Quadruplo bypass (aorto)coronarico, mini-invasivo, con arteria autologa, arteria addominale
- 36.18.25 ↔ Quadruplo bypass (aorto)coronarico, mini-invasivo, con arteria autologa, altra arteria
- 36.18.26 ↔ Quadruplo bypass (aorto)coronarico, mini-invasivo, con vena autologa, senza mesh esterno di supporto
- 36.18.27 ↔ Quadruplo bypass (aorto)coronarico, mini-invasivo, con vena autologa, con mesh esterno di supporto
- 36.18.28 ↔ Quadruplo bypass (aorto)coronarico, mini-invasivo, con xenotrapianto
- 36.18.2A ↔ Quadruplo bypass (aorto)coronarico, mini-invasivo, con protesi vascolare
- 36.18.99 ↔ Quadruplo bypass (aorto)coronarico, secondo la tecnica e il materiale, altro
- 36.19 ↔ Bypass per rivascularizzazione cardiaca, altro
- 36.1A.00 ↔ Quintuplo bypass (aorto)coronarico, secondo la tecnica e il materiale, NAS
- 36.1A.11 ↔ Quintuplo bypass (aorto)coronarico, chirurgico a cielo aperto (toracotomia, minitoracotomia, sternotomia), con arteria autologa, arteria radiale
- 36.1A.12 ↔ Quintuplo bypass (aorto)coronarico, chirurgico a cielo aperto (toracotomia, minitoracotomia, sternotomia), con arteria autologa, arteria mammaria interna (arteria toracica interna)
- 36.1A.13 ↔ Quintuplo bypass (aorto)coronarico, chirurgico a cielo aperto (toracotomia, minitoracotomia, sternotomia), con arteria autologa, innesto libero di arteria mammaria interna (IMA) (arteria toracica interna)
- 36.1A.14 ↔ Quintuplo bypass (aorto)coronarico, chirurgico a cielo aperto (toracotomia, minitoracotomia, sternotomia), con arteria autologa, arteria addominale
- 36.1A.15 ↔ Quintuplo bypass (aorto)coronarico, chirurgico a cielo aperto (toracotomia, minitoracotomia, sternotomia), con arteria autologa, altra arteria
- 36.1A.16 ↔ Quintuplo bypass (aorto)coronarico, chirurgico a cielo aperto (toracotomia, minitoracotomia, sternotomia), con vena autologa, senza mesh esterno di supporto
- 36.1A.17 ↔ Quintuplo bypass (aorto)coronarico, chirurgico a cielo aperto (toracotomia, minitoracotomia, sternotomia), con vena autologa, con mesh esterno di supporto

36.1A.18 ↔	Quintuplo bypass (aorto)coronarico, chirurgico a cielo aperto (toracotomia, minitoracotomia, sternotomia), con xenotrapianto	36.1B.23 ↔	Sestuplo e ulteriore bypass (aorto)coronarico, mini-invasivo, con arteria autologa, innesto libero di arteria mammaria interna (IMA) (arteria toracica interna)
36.1A.1A ↔	Quintuplo bypass (aorto)coronarico, chirurgico a cielo aperto (toracotomia, minitoracotomia, sternotomia), con protesi vascolare	36.1B.24 ↔	Sestuplo e ulteriore bypass (aorto)coronarico, mini-invasivo, con arteria autologa, arteria addominale
36.1A.21 ↔	Quintuplo bypass (aorto)coronarico, mini-invasivo, con arteria autologa, arteria radiale	36.1B.25 ↔	Sestuplo e ulteriore bypass (aorto)coronarico, mini-invasivo, con arteria autologa, altra arteria
36.1A.22 ↔	Quintuplo bypass (aorto)coronarico, mini-invasivo, con arteria autologa, arteria mammaria interna (arteria toracica interna)	36.1B.26 ↔	Sestuplo e ulteriore bypass (aorto)coronarico, mini-invasivo, con vena autologa, senza mesh esterno di supporto
36.1A.23 ↔	Quintuplo bypass (aorto)coronarico, mini-invasivo, con arteria autologa, innesto libero di arteria mammaria interna (IMA) (arteria toracica interna)	36.1B.27 ↔	Sestuplo e ulteriore bypass (aorto)coronarico, mini-invasivo, con vena autologa, con mesh esterno di supporto
36.1A.24 ↔	Quintuplo bypass (aorto)coronarico, mini-invasivo, con arteria autologa, arteria addominale	36.1B.28 ↔	Sestuplo e ulteriore bypass (aorto)coronarico, mini-invasivo, con xenotrapianto
36.1A.25 ↔	Quintuplo bypass (aorto)coronarico, mini-invasivo, con arteria autologa, altra arteria	36.1B.2A ↔	Sestuplo e ulteriore bypass (aorto)coronarico, mini-invasivo, con protesi vascolare
36.1A.26 ↔	Quintuplo bypass (aorto)coronarico, mini-invasivo, con vena autologa, senza mesh esterno di supporto	36.1B.99 ↔	Sestuplo e ulteriore bypass (aorto)coronarico, secondo la tecnica e il materiale, altro
36.1A.27 ↔	Quintuplo bypass (aorto)coronarico, mini-invasivo, con vena autologa, con mesh esterno di supporto	36.2 ↔	Rivascolarizzazione cardiaca mediante innesto arterioso
36.1A.28 ↔	Quintuplo bypass (aorto)coronarico, mini-invasivo, con xenotrapianto	36.31 ↔	Rivascolarizzazione transmiocardica a cuore aperto
36.1A.2A ↔	Quintuplo bypass (aorto)coronarico, mini-invasivo, con protesi vascolare	36.32 ↔	Altra rivascolarizzazione transmiocardica
36.1A.99 ↔	Quintuplo bypass (aorto)coronarico, altro	36.33 ↔	Rivascolarizzazione transmiocardica endoscopica
36.1B.00 ↔	Sestuplo e ulteriore bypass (aorto)coronarico, secondo la tecnica e il materiale, NAS	36.39.10 ↔	Rivascolarizzazione cardiaca mediante patch coronarico
36.1B.11 ↔	Sestuplo e ulteriore bypass (aorto)coronarico, chirurgico a cielo aperto (toracotomia, minitoracotomia, sternotomia), con arteria autologa, arteria radiale	36.39.11 ↔	Revisione di bypass coronarico
36.1B.12 ↔	Sestuplo e ulteriore bypass (aorto)coronarico, chirurgico a cielo aperto (toracotomia, minitoracotomia, sternotomia), con arteria autologa, arteria mammaria interna (arteria toracica interna)	36.39.12 ↔	Nuovo innesto di bypass coronarico
36.1B.13 ↔	Sestuplo e ulteriore bypass (aorto)coronarico, chirurgico a cielo aperto (toracotomia, minitoracotomia, sternotomia), con arteria autologa, innesto libero di arteria mammaria interna (IMA) (arteria toracica interna)	36.39.13 ↔	Trasposizione di arterie coronarie
36.1B.14 ↔	Sestuplo e ulteriore bypass (aorto)coronarico, chirurgico a cielo aperto (toracotomia, minitoracotomia, sternotomia), con arteria autologa, arteria addominale	36.91 ↔	Riparazione di aneurisma di un vaso coronarico
36.1B.15 ↔	Sestuplo e ulteriore bypass (aorto)coronarico, chirurgico a cielo aperto (toracotomia, minitoracotomia, sternotomia), con arteria autologa, altra arteria	36.99.30 ↔	Ricostruzione dell'ostio coronarico
36.1B.16 ↔	Sestuplo e ulteriore bypass (aorto)coronarico, chirurgico a cielo aperto (toracotomia, minitoracotomia, sternotomia), con vena autologa, senza mesh esterno di supporto	36.99.40 ↔	Simpatectomia coronarica
36.1B.17 ↔	Sestuplo e ulteriore bypass (aorto)coronarico, chirurgico a cielo aperto (toracotomia, minitoracotomia, sternotomia), con vena autologa, con mesh esterno di supporto	37.11 ↔	Cardiotomia
36.1B.18 ↔	Sestuplo e ulteriore bypass (aorto)coronarico, chirurgico a cielo aperto (toracotomia, minitoracotomia, sternotomia), con xenotrapianto	37.12.00 ↔	Pericardiotomia, NAS
36.1B.1A ↔	Sestuplo e ulteriore bypass (aorto)coronarico, chirurgico a cielo aperto (toracotomia, minitoracotomia, sternotomia), con protesi vascolare	37.12.09 ↔	Pericardiotomia, altra
36.1B.21 ↔	Sestuplo e ulteriore bypass (aorto)coronarico, mini-invasivo, con arteria autologa, arteria radiale	37.12.11 ↔	Pericardiotomia, chirurgica a cielo aperto
36.1B.22 ↔	Sestuplo e ulteriore bypass (aorto)coronarico, mini-invasivo, con arteria autologa, arteria mammaria interna (arteria toracica interna)	37.12.12 ↔	Pericardiotomia, per via toracoscopica
		37.24.00 ↔	Biopsia del pericardio, NAS
		37.24.20 ↔	Biopsia a cielo aperto del pericardio
		37.24.99 ↔	Biopsia del pericardio, altro
		37.25.00 ↔	Biopsia del cuore, NAS
		37.25.20 ↔	Biopsia transvasale di endocardio, miocardio e endomiocardio
		37.25.30 ↔	Biopsia del cuore, a cielo aperto
		37.25.99 ↔	Biopsia del cuore, altro
		37.31.00 ↔	Pericardiectomia, NAS
		37.31.10 ↔	Pericardiectomia, parziale
		37.31.20 ↔	Pericardiectomia, totale
		37.31.30 ↔	Adesiolisi del pericardio
		37.31.99 ↔	Pericardiectomia, altro
		37.32 ↔	Asportazione di aneurisma del cuore
		37.33.00 ↔	Asportazione o distruzione di altra lesione o tessuto del cuore, a cielo aperto, NAS
		37.33.10 ↔	Asportazione o distruzione del sistema di conduzione del cuore, a cielo aperto, NAS
		37.33.11 ↔	Asportazione o distruzione del sistema di conduzione del cuore, a cielo aperto, misure ablative per tachiaritmia
		37.33.19 ↔	Asportazione o distruzione del sistema di conduzione del cuore, a cielo aperto, altro
		37.33.20 ↔	Asportazione di altra lesione o tessuto del cuore, a cielo aperto
		37.33.30 ↔	Distruzione di altra lesione o tessuto del cuore, a cielo aperto
		37.33.99 ↔	Asportazione o distruzione di altra lesione o tessuto del cuore, a cielo aperto, altro
		37.35 ↔	Ventricolectomia parziale
		37.41 ↔	Inserzione di sistema protetico di assistenza cardiaca attorno al cuore
		37.42.11 ↔	Sutura del pericardio (dopo lacerazione)

37.42.21 ↔	Sutura del miocardio (dopo lacerazione)	37.8A.11 ↔	Impianto di pacemaker a camera singola
37.51.00 ↔	Trapianto cardiaco, NAS	37.8A.21 ↔	Impianto di pacemaker a camera doppia, senza stimolazione antitachicardica
37.51.10 ↔	Trapianto cardiaco	37.8A.22 ↔	Impianto di pacemaker a camera doppia, con stimolazione antitachicardica
37.51.20 ↔	Ritripianto cardiaco nella stessa degenza ospedaliera	37.8A.31 ↔	Impianto di pacemaker con risincronizzazione (CRT-P)
37.51.99 ↔	Trapianto cardiaco, altro	37.8A.42 ↔	Impianto di pacemaker senza sonda, transvenoso, stimolazione a camera singola
37.52 ↔	Impianto di sistema cardiaco integrale di sostituzione	37.8A.43 ↔	Impianto di pacemaker senza sonda, transvenoso, stimolazione a camera doppia
37.53 ↔	Sostituzione o riparazione dell'unità toracale del sistema di sostituzione cardiaca	37.8B.00 ↔	Rimozione di pacemaker permanente, NAS
37.54 ↔	Sostituzione o riparazione di altre componenti impiantabili del sistema cardiaco integrale di rimpiazzo	37.8B.09 ↔	Rimozione di pacemaker permanente, altro
37.6A.11 ↔	Impianto di sistema di assistenza cardiocircolatoria, con pompa, senza funzione di scambio gassoso, extracorporeo, del ventricolo sinistro, chirurgico a cielo aperto per via toracica (toracotomia, minitoracotomia, sternotomia)	37.8B.11 ↔	Rimozione di pacemaker a camera singola
37.6A.12 ↔	Impianto di sistema di assistenza cardiocircolatoria, con pompa, senza funzione di scambio gassoso, extracorporeo, del ventricolo destro, chirurgico a cielo aperto per via toracica (toracotomia, minitoracotomia, sternotomia)	37.8B.21 ↔	Rimozione di pacemaker a camera doppia, senza stimolazione antitachicardica
37.6A.21 ↔	Impianto di sistema di assistenza cardiocircolatoria, con pompa, senza funzione di scambio gassoso, extracorporeo, biventricolare, chirurgico a cielo aperto per via toracica (toracotomia, minitoracotomia, sternotomia)	37.8B.22 ↔	Rimozione di pacemaker a camera doppia, con stimolazione antitachicardica
37.6A.35 ↔	Impianto di sistema di assistenza cardiocircolatoria, con pompa, senza funzione di scambio gassoso, intracorporeo, del ventricolo sinistro, Hospital Set, chirurgico a cielo aperto per via toracica (toracotomia, minitoracotomia, sternotomia)	37.8B.31 ↔	Rimozione di pacemaker con risincronizzazione (CRT-P)
37.6A.37 ↔	Impianto di sistema di assistenza cardiocircolatoria, con pompa, senza funzione di scambio gassoso, intracorporeo, del ventricolo destro, Hospital Set, chirurgico a cielo aperto per via toracica (toracotomia, minitoracotomia, sternotomia)	37.8B.42 ↔	Rimozione di pacemaker senza sonda, transvenoso, stimolazione a camera singola
37.6A.3A ↔	Impianto di sistema di assistenza cardiocircolatoria, con pompa, senza funzione di scambio gassoso, intracorporeo, biventricolare, Hospital Set, chirurgico a cielo aperto per via toracica (toracotomia, minitoracotomia, sternotomia)	37.8B.43 ↔	Rimozione di pacemaker senza sonda, transvenoso, stimolazione a camera doppia
37.6A.51 ↔	Impianto di sistema di assistenza cardiocircolatoria e respiratoria, con pompa, con rimozione di CO ₂ , extracorporeo, veno-venoso, percutaneo	37.8C ↔	Impianto di registratore di eventi cardiaci
37.6A.61 ↔	Impianto di sistema di assistenza cardiocircolatoria e respiratoria, con pompa, con ossigenatore (rimozione di CO ₂ inclusa), extracorporeo, veno-venoso, chirurgico a cielo aperto per via extratoracica (es. denudamento di vaso)	37.8E.00 ↔	Impianto di apparecchio di cardioversione o defibrillatore, NAS
37.6A.62 ↔	Impianto di sistema di assistenza cardiocircolatoria e respiratoria, con pompa, con ossigenatore (rimozione di CO ₂ inclusa), extracorporeo, veno-venoso, percutaneo	37.8E.11 ↔	Impianto di defibrillatore a camera singola
37.6A.71 ↔	Impianto di sistema di assistenza cardiocircolatoria e respiratoria, con pompa, con ossigenatore (rimozione di CO ₂ inclusa), extracorporeo, veno-arterioso o veno-venoarterioso, chirurgico a cielo aperto per via toracica (toracotomia, minitoracotomia, sternotomia)	37.8E.12 ↔	Impianto di defibrillatore a camera doppia
37.6A.72 ↔	Impianto di sistema di assistenza cardiocircolatoria e respiratoria, con pompa, con ossigenatore (rimozione di CO ₂ inclusa), extracorporeo, veno-arterioso o veno-venoarterioso, chirurgico a cielo aperto per via extratoracica (es. denudamento di vaso)	37.8E.21 ↔	Impianto di defibrillatore con risincronizzazione (CRT-D)
37.6A.73 ↔	Impianto di sistema di assistenza cardiocircolatoria e respiratoria, con pompa, con ossigenatore (rimozione di CO ₂ inclusa), extracorporeo, veno-arterioso o veno-venoarterioso, percutaneo	37.8E.22 ↔	Impianto di defibrillatore a camera singola con sensing atriale
37.6A.81 ↔	Impianto di contropulsatore aortico (IABP), chirurgico a cielo aperto	37.8E.31 ↔	Impianto di sistema di defibrillazione sottocutaneo
37.7A.51 ↔	Impianto di barosensore	37.8E.99 ↔	Impianto di apparecchio di cardioversione o defibrillatore, altro
37.8A.09 ↔	Impianto di pacemaker permanente, altro	37.90.10 ↔	Occlusione percutanea dell'orecchietta sinistra
		37.99.21 ↔	Correzione di ventricolo destro a doppia uscita, tipo Fallot
		37.99.22 ↔	Correzione di altro ventricolo destro a doppia uscita
		37.99.23 ↔	Intervento su cuore funzionalmente/morfologicamente monoventricolare
		37.99.24 ↔	Correzione di cuore triatriato
		37.99.25 ↔	Correzione di sindrome da atresia della valvola polmonare
		37.99.30 ↔	Legatura di orecchietta cardiaca
		37.9A.11 ↔	Impianto o sostituzione di sistema di modulazione della contrattilità cardiaca (CCM)
		37.9A.12 ↔	Rimozione o revisione di sistema di modulazione della contrattilità cardiaca (CCM)
		37.9A.99 ↔	Impianto di un sistema di stimolazione miocardica, altro
		37.9B.11 ↔	Rimozione di impianti dal cuore, mediante sternotomia completa
		37.9B.12 ↔	Rimozione di impianti dal cuore, mediante toracotomia mini-invasiva (sternotomia parziale superiore, toracotomia laterale)
		38.06.11 ↔	Incisione del tronco celiaco
		38.07.11 ↔	Incisione della vena cava inferiore
		38.11 ↔	Enderarteriectomia dei vasi intracranici
		38.12 ↔	Enderarteriectomia di altri vasi del capo e del collo
		38.13 ↔	Enderarteriectomia di vasi dell'arto superiore
		38.14.10 ↔	Enderarteriectomia dell'aorta ascendente e dell'arco aortico
		38.14.20 ↔	Enderarteriectomia dell'aorta discendente
		38.14.30 ↔	Enderarteriectomia dell'aorta addominale
		38.14.99 ↔	Enderarteriectomia dell'aorta, altro
		38.15.10 ↔	Enderarteriectomia dell'arteria succlavia
		38.15.20 ↔	Enderarteriectomia del tronco brachiocefalico
		38.15.30 ↔	Enderarteriectomia dell'arteria polmonare

38.15.40 ↔	Enderarteriectomia della vena polmonare	38.36.16 ↔	Resezione dell'arteria mesenterica
38.15.99 ↔	Enderarteriectomia di altri vasi toracici, altro	38.36.17 ↔	Resezione dell'arteria iliaca con anastomosi
38.16.09 ↔	Enderarteriectomia e endoflebectomia dei vasi addominali, altro	38.36.19 ↔	Resezione di arterie viscerali con anastomosi, altro
38.16.11 ↔	Enderarteriectomia del tronco celiaco	38.36.99 ↔	Resezione di arterie addominali con anastomosi, altro
38.16.12 ↔	Enderarteriectomia dell'arteria gastrica	38.37.00 ↔	Resezione di vene addominali con anastomosi, NAS
38.16.13 ↔	Enderarteriectomia dell'arteria epatica	38.37.10 ↔	Resezione di vene addominali profonde con anastomosi, NAS
38.16.14 ↔	Enderarteriectomia dell'arteria splenica	38.37.11 ↔	Resezione della vena cava inferiore con anastomosi
38.16.15 ↔	Enderarteriectomia dell'arteria renale	38.37.12 ↔	Resezione della vena iliaca con anastomosi
38.16.16 ↔	Enderarteriectomia dell'arteria mesenterica	38.37.19 ↔	Resezione di vene addominali profonde con anastomosi, altro
38.16.17 ↔	Enderarteriectomia dell'arteria lombare	38.37.99 ↔	Resezione di vene addominali con anastomosi, altro
38.16.18 ↔	Enderarteriectomia dell'arteria iliaca	38.38.00 ↔	Resezione di arterie dell'arto inferiore con anastomosi, NAS
38.16.21 ↔	Endoflebectomia alla vena iliaca	38.38.10 ↔	Resezione dell'arteria femorale (comune) (superficiale) con anastomosi
38.18.09 ↔	Enderarteriectomia e endoflebectomia dei vasi dell'arto inferiore, altro	38.38.11 ↔	Resezione dell'arteria femorale profonda con anastomosi
38.18.10 ↔	Enderarteriectomia dell'arteria femorale (comune) (superficiale)	38.38.12 ↔	Resezione dell'arteria poplitea con anastomosi
38.18.11 ↔	Enderarteriectomia dell'arteria femorale profonda	38.38.99 ↔	Resezione di arterie dell'arto inferiore con anastomosi, altro
38.18.12 ↔	Enderarteriectomia dell'arteria poplitea	38.39.00 ↔	Resezione di vene dell'arto inferiore con anastomosi, NAS
38.18.21 ↔	Endoflebectomia alla vena femorale	38.39.10 ↔	Resezione di vene dell'arto inferiore con anastomosi, vene profonde
38.31 ↔	Resezione di vasi intracranici con anastomosi	38.39.99 ↔	Resezione di vene dell'arto inferiore con anastomosi, altro
38.32.10 ↔	Resezione di arterie extracraniche del capo e del collo con anastomosi	38.41 ↔	Resezione di vasi intracranici con sostituzione
38.32.21 ↔	Resezione della vena giugulare con anastomosi	38.42 ↔	Resezione di altri vasi del capo e collo con sostituzione
38.32.22 ↔	Resezione di vene extracraniche superficiali del capo e del collo con anastomosi	38.43.10 ↔	Resezione di arterie dell'arto superiore con sostituzione, NAS
38.32.99 ↔	Resezione di altri vasi del capo e del collo con anastomosi, altro	38.43.11 ↔	Resezione dell'arteria ascellare con sostituzione
38.33.00 ↔	Resezione di vasi dell'arto superiore, NAS	38.43.20 ↔	Resezione di vene dell'arto superiore con sostituzione, NAS
38.33.10 ↔	Resezione di arterie dell'arto superiore con anastomosi, NAS	38.43.21 ↔	Resezione della vena ascellare con sostituzione
38.33.11 ↔	Resezione di arterie del braccio con anastomosi	38.43.28 ↔	Resezione di altre vene profonde dell'arto superiore con sostituzione
38.33.12 ↔	Resezione dell'arteria ulnare con anastomosi	38.43.29 ↔	Resezione di vene dell'arto superiore con sostituzione, altro
38.33.13 ↔	Resezione di altre arterie dell'avambraccio con anastomosi	38.43.99 ↔	Resezione di vasi dell'arto superiore con sostituzione, altro
38.33.14 ↔	Resezione di arterie della mano con anastomosi	38.44.00 ↔	Resezione dell'aorta addominale con sostituzione, NAS
38.33.20 ↔	Resezione di vene dell'arto superiore con anastomosi, NAS	38.44.10 ↔	Resezione dell'aorta addominale con sostituzione, soprarenale
38.33.21 ↔	Resezione della vena ascellare con anastomosi	38.44.11 ↔	Resezione dell'aorta addominale con sostituzione, infrarenale
38.33.22 ↔	Resezione di altre vene profonde dell'arto superiore con anastomosi	38.44.12 ↔	Resezione dell'aorta addominale con sostituzione, iuxtarenale
38.33.23 ↔	Resezione di vene superficiali dell'arto superiore con anastomosi	38.44.99 ↔	Resezione dell'aorta addominale con sostituzione, altro
38.33.99 ↔	Resezione di vasi dell'arto superiore, altro	38.45.00 ↔	Resezione di vasi toracici con sostituzione, NAS
38.34.00 ↔	Resezione dell'aorta con anastomosi, NAS	38.45.10 ↔	Resezione dell'aorta toracica con sostituzione, NAS
38.34.10 ↔	Resezione dell'aorta ascendente e dell'arco aortico con anastomosi	38.45.12 ↔	Resezione dell'aorta toracica con sostituzione
38.34.20 ↔	Resezione dell'aorta discendente con anastomosi	38.45.13 ↔	Resezione dell'aorta toracoaddominale con sostituzione
38.34.30 ↔	Resezione dell'aorta addominale con anastomosi	38.45.14 ↔	Resezione dell'aorta toracica con sostituzione con protesi ibrida
38.34.99 ↔	Resezione dell'aorta con anastomosi, altro	38.45.15 ↔	Resezione dell'aorta ascendente con sostituzione
38.35.00 ↔	Resezione di vasi toracici con anastomosi, NAS	38.45.16 ↔	Resezione dell'arco aortico con sostituzione
38.35.10 ↔	Resezione di arterie toraciche con anastomosi, NAS	38.45.17 ↔	Resezione dell'aorta ascendente nonché dell'arco aortico con sostituzione
38.35.11 ↔	Resezione dell'arteria succlavia con anastomosi	38.45.19 ↔	Resezione dell'aorta toracica con sostituzione, altro
38.35.12 ↔	Resezione del tronco brachiocefalico con anastomosi	38.45.20 ↔	Resezione di altre arterie toraciche con sostituzione, NAS
38.35.13 ↔	Resezione dell'arteria polmonare con anastomosi	38.45.21 ↔	Resezione dell'arteria polmonare con sostituzione
38.35.19 ↔	Resezione di arterie toraciche con anastomosi, altro	38.45.22 ↔	Resezione del tronco brachiocefalico con sostituzione
38.35.20 ↔	Resezione di vene toraciche con anastomosi, NAS	38.45.29 ↔	Resezione di altre arterie toraciche con sostituzione
38.35.21 ↔	Resezione della vena polmonare con anastomosi		
38.35.22 ↔	Resezione della vena succlavia con anastomosi		
38.35.23 ↔	Resezione della vena cava superiore con anastomosi		
38.35.28 ↔	Resezione di vene toraciche e altre vene profonde con anastomosi		
38.35.29 ↔	Resezione di vene toraciche con anastomosi, altro		
38.35.99 ↔	Resezione di vasi toracici con anastomosi, altro		
38.36.00 ↔	Resezione di arterie addominali con anastomosi, NAS		
38.36.10 ↔	Resezione di arterie viscerali con anastomosi, NAS		
38.36.11 ↔	Resezione del tronco celiaco con anastomosi		
38.36.12 ↔	Resezione dell'arteria gastrica con anastomosi		
38.36.13 ↔	Resezione dell'arteria epatica con anastomosi		
38.36.14 ↔	Resezione dell'arteria splenica con anastomosi		
38.36.15 ↔	Resezione dell'arteria renale con anastomosi		

38.45.30 ↔	Resezione di vene toraciche con sostituzione, NAS	39.0X.00 ↔	Shunt arterioso sistemico-polmonare, NAS
38.45.31 ↔	Resezione della vena cava superiore con sostituzione	39.0X.10 ↔	Anastomosi succlavia-polmonare (Blalock-Taussig)
38.45.38 ↔	Resezione di altre vene toraciche profonde con sostituzione	39.0X.11 ↔	Anastomosi aorta-polmonare destra (Waterston-Cooley)
38.45.39 ↔	Resezione di vene toraciche con sostituzione, altro	39.0X.12 ↔	Anastomosi aorta discendente-polmonare sinistra (Potts-Smith)
38.45.99 ↔	Resezione di vasi toracici con sostituzione, altro	39.0X.13 ↔	Anastomosi polmonare sinistra-polmonare destra
38.46 ↔	Resezione di arterie addominali con sostituzione	39.0X.20 ↔	Shunt protesico polmonare-aorta, centrale
38.47.00 ↔	Resezione di vene addominali con sostituzione, NAS	39.0X.21 ↔	Shunt protesico polmonare-aorta, periferico
38.47.10 ↔	Resezione di vene addominali profonde con sostituzione, NAS	39.0X.23 ↔	Banding dell'arteria polmonare
38.47.11 ↔	Resezione della vena cava inferiore con sostituzione	39.0X.24 ↔	Shunt arterioso sistemico-polmonare, intervento di Damus-Kay-Stansel
38.47.12 ↔	Resezione della vena iliaca con sostituzione	39.0X.99 ↔	Shunt arterioso sistemico-polmonare, altro
38.47.19 ↔	Resezione di vene addominali profonde con sostituzione, altro	39.10 ↔	Shunt venoso intraaddominale, NAS
38.47.99 ↔	Resezione di vene addominali con sostituzione, altro	39.11.00 ↔	Confezione e revisione di shunt portosistemico, TIPS, NAS
38.48.00 ↔	Resezione di arterie dell'arto inferiore con sostituzione, NAS	39.11.11 ↔	Confezione di shunt portosistemico, impiego di angioplastica percutanea (con palloncino)
38.48.10 ↔	Resezione dell'arteria femorale (comune) (superficiale) con sostituzione	39.11.12 ↔	Confezione di shunt portosistemico, trombolisi e trombectomia percutanea
38.48.11 ↔	Resezione dell'arteria femorale profonda con sostituzione	39.11.13 ↔	Confezione di shunt portosistemico, impiego di stent
38.48.12 ↔	Resezione dell'arteria poplitea con sostituzione	39.11.21 ↔	Revisione di shunt portosistemico, occlusione percutanea
38.48.13 ↔	Resezione di arterie della gamba con sostituzione	39.11.22 ↔	Revisione di shunt portosistemico, posa di stent
38.48.99 ↔	Resezione di arterie dell'arto inferiore con sostituzione, altro	39.11.23 ↔	Revisione di shunt portosistemico, impiego di trombolisi e trombectomia percutanea
38.49.00 ↔	Resezione di vene dell'arto inferiore con sostituzione, NAS	39.11.24 ↔	Revisione di shunt portosistemico, riduzione percutanea di shunt portosistemico esistente
38.49.10 ↔	Resezione di vene profonde dell'arto inferiore con sostituzione	39.11.99 ↔	Confezione e revisione di shunt portosistemico, TIPS, altro
38.49.99 ↔	Resezione di vene dell'arto inferiore con sostituzione, altro	39.19 ↔	Shunt venoso intraaddominale, altro
38.7X.11 ↔	Inserzione di filtri antiemboli nella vena cava, chirurgica a cielo aperto	39.21.00 ↔	Anastomosi vena cava-arteria polmonare, NAS
38.7X.12 ↔	Rimozione di filtri antiemboli dalla vena cava, chirurgica a cielo aperto	39.21.10 ↔	Intervento di Glenn su cuore funzionalmente/morfologicamente monoventricolare
38.7X.13 ↔	Legatura o plicatura della vena cava, chirurgica a cielo aperto	39.21.99 ↔	Anastomosi vena cava-arteria polmonare, altro
38.7X.19 ↔	Interruzione della vena cava, chirurgica a cielo aperto, altro	39.22.11 ↔	Bypass: carotide-carotide
38.84.00 ↔	Altra occlusione chirurgica dell'aorta, NAS	39.22.12 ↔	Bypass: carotide-vertebrale
38.84.10 ↔	Altra occlusione chirurgica dell'aorta toracica	39.22.13 ↔	Bypass: carotide-succlavia
38.84.20 ↔	Altra occlusione chirurgica dell'aorta addominale	39.22.14 ↔	Bypass: carotide-aorta
38.84.99 ↔	Altra occlusione chirurgica dell'aorta, altro	39.22.19 ↔	Bypass carotideo, altro
38.85.11 ↔	Altra occlusione chirurgica dell'arteria succlavia	39.22.21 ↔	Bypass: succlavia all'aorta
38.85.12 ↔	Altra occlusione chirurgica dell'arteria polmonare	39.22.29 ↔	Bypass dell'arteria succlavia, altro
38.85.13 ↔	Altra occlusione chirurgica del tronco brachiocefalico	39.22.99 ↔	Bypass aorto-succlavio-carotideo, altro
38.85.21 ↔	Altra occlusione chirurgica della vena cava superiore	39.23 ↔	Altro shunt o bypass vascolare intratoracico
38.85.22 ↔	Altra occlusione chirurgica della vena polmonare	39.24 ↔	Bypass aorto-renale
38.85.23 ↔	Altra occlusione chirurgica della vena succlavia	39.25.00 ↔	Bypass aorto-iliaco-femorale, NAS
38.86.00 ↔	Altra occlusione chirurgica di arterie addominali, NAS	39.25.10 ↔	Bypass aorto-iliaco-femorale, aortico, NAS
38.86.10 ↔	Altra occlusione chirurgica di arterie viscerali, NAS	39.25.11 ↔	Bypass aorto-iliaco
38.86.11 ↔	Altra occlusione chirurgica del tronco celiaco	39.25.12 ↔	Bypass aorto-femorale
38.86.12 ↔	Altra occlusione chirurgica dell'arteria gastrica	39.25.13 ↔	Bypass aorto-popliteo
38.86.13 ↔	Altra occlusione chirurgica dell'arteria epatica	39.25.14 ↔	Bypass aorto-cruale
38.86.14 ↔	Altra occlusione chirurgica dell'arteria splenica	39.25.19 ↔	Bypass aorto-iliaco-femorale, aortico, altro
38.86.15 ↔	Altra occlusione chirurgica dell'arteria renale	39.25.20 ↔	Bypass ilio-femorale, NAS
38.86.16 ↔	Altra occlusione chirurgica dell'arteria mesenterica	39.25.21 ↔	Bypass ilio-iliaco
38.86.17 ↔	Altra occlusione chirurgica dell'arteria iliaca	39.25.22 ↔	Bypass ilio-femorale
38.86.19 ↔	Altra occlusione chirurgica di arterie viscerali, altro	39.25.23 ↔	Bypass ilio-popliteo
38.86.99 ↔	Altra occlusione chirurgica di arterie addominali, altro	39.25.24 ↔	Bypass ilio-cruale
38.87.00 ↔	Altra occlusione chirurgica di vene addominali, NAS	39.25.29 ↔	Bypass ilio-femorale, altro
38.87.10 ↔	Altra occlusione chirurgica di vene addominali profonde, NAS	39.25.30 ↔	Bypass otturatorio (extraanatomico)
38.87.11 ↔	Altra occlusione chirurgica della vena cava inferiore	39.25.99 ↔	Bypass aorto-iliaco-femorale, altro
38.87.12 ↔	Altra occlusione chirurgica della vena iliaca comune e iliaca interna	39.26.00 ↔	Altri shunt o bypass vascolari intraaddominali, NAS
38.87.19 ↔	Altra occlusione chirurgica di vene addominali profonde, altro	39.26.10 ↔	Altri shunt o bypass vascolari intraaddominali, arterie viscerali
38.87.99 ↔	Altra occlusione chirurgica di vene addominali, altro	39.26.11 ↔	Altri shunt o bypass vascolari intraaddominali, aorta
		39.26.12 ↔	Altri shunt o bypass vascolari intraaddominali, arteria renale
		39.26.19 ↔	Altri shunt o bypass vascolari intraaddominali, altre arterie viscerali
		39.26.99 ↔	Altri shunt o bypass vascolari intraaddominali, altro
		39.28 ↔	Bypass vascolare extracranico-intracranico (EC-IC)

39.29.00 ↔	Altri shunt o bypass vascolari (periferici), NAS	39.57.33 ↔	Riparazione della vena cava superiore con patch sintetico
39.29.10 ↔	Shunt o bypass vascolari di arterie dell'arto inferiore, NAS	39.57.39 ↔	Riparazione di vaso toracico con patch sintetico, altro
39.29.11 ↔	Shunt o bypass vascolari femoro-femorale	39.57.40 ↔	Riparazione di arterie addominali con patch sintetico, NAS
39.29.12 ↔	Shunt o bypass vascolari femoro-popliteo	39.57.41 ↔	Riparazione dell'aorta addominale con patch sintetico
39.29.13 ↔	Shunt o bypass vascolari femoro-crurale	39.57.42 ↔	Riparazione del tronco celiaco con patch sintetico
39.29.14 ↔	Shunt o bypass vascolari femoro-pedidio	39.57.43 ↔	Riparazione dell'arteria gastrica con patch sintetico
39.29.15 ↔	Shunt o bypass vascolari popliteo-crurale e popliteo-pedidio	39.57.44 ↔	Riparazione dell'arteria epatica con patch sintetico
39.29.16 ↔	Shunt o bypass vascolari di arterie della gamba e del piede	39.57.45 ↔	Riparazione dell'arteria splenica con patch sintetico
39.29.19 ↔	Shunt o bypass vascolari di arterie dell'arto inferiore, altro	39.57.46 ↔	Riparazione dell'arteria renale con patch sintetico
39.29.20 ↔	Shunt o bypass vascolari di arterie dell'arto superiore	39.57.47 ↔	Riparazione dell'arteria mesenterica con patch sintetico
39.29.30 ↔	Altri shunt o bypass vascolari (periferici), extraanatomici, NAS	39.57.48 ↔	Riparazione dell'arteria iliaca con patch sintetico
39.29.31 ↔	Shunt o bypass vascolare succlavia-femorale	39.57.49 ↔	Riparazione di arterie addominali con patch sintetico, altro
39.29.32 ↔	Shunt o bypass vascolare axillo-femorale	39.57.50 ↔	Riparazione di vene addominali con patch sintetico, NAS
39.29.33 ↔	Bypass crossover femoro-femorale	39.57.51 ↔	Riparazione della vena cava inferiore con patch sintetico
39.29.39 ↔	Altri shunt o bypass vascolari (periferici), extraanatomici, altro	39.57.52 ↔	Riparazione della vena iliaca con patch sintetico
39.29.40 ↔	Shunt o bypass vascolari di vene	39.57.59 ↔	Riparazione di vene addominali con patch sintetico, altro
39.29.80 ↔	Shunt temporaneo intraoperatorio, NAS	39.57.60 ↔	Riparazione di vasi dell'arto inferiore con patch sintetico, NAS
39.29.81 ↔	Shunt temporaneo intraoperatorio, arterio-arterioso	39.57.61 ↔	Riparazione di arterie dell'arto inferiore con patch sintetico
39.29.82 ↔	Shunt temporaneo intraoperatorio, arteriovenoso	39.57.62 ↔	Riparazione della vena femorale e vena poplitea con patch sintetico
39.29.89 ↔	Shunt temporaneo intraoperatorio, altro	39.57.63 ↔	Riparazione di altre vene profonde dell'arto inferiore con patch sintetico
39.29.99 ↔	Altri shunt o bypass vascolari (periferici), altro	39.57.64 ↔	Riparazione di vene superficiali della coscia con patch sintetico
39.2A ↔	Bypass vascolare intracranico-intracranico	39.57.69 ↔	Riparazione di vasi dell'arto inferiore con patch sintetico, altro
39.49.30 ↔	Sostituzione di condotto cardiaco	39.57.99 ↔	Riparazione di vaso sanguigno con patch sintetico, altro
39.51.00 ↔	Clipping di aneurismi, NAS	39.66 ↔	Bypass cardiopolmonare percutaneo
39.51.11 ↔	Clipping di aneurismi intracranici	39.71.00 ↔	Impianto endovascolare di stent graft (protesi stent) nell'aorta addominale, NAS
39.51.99 ↔	Clipping di aneurismi, altro	39.71.09 ↔	Impianto endovascolare di stent graft (protesi stent) nell'aorta addominale, altro
39.52.11 ↔	Altra riparazione di aneurismi di vasi intracranici	39.71.21 ↔	Impianto endovascolare di stent graft (protesi stent) nell'aorta addominale, senza apertura
39.52.19 ↔	Altra riparazione di aneurismi di vasi del capo e del collo, altro	39.71.22 ↔	Impianto endovascolare di stent graft (protesi stent) nell'aorta addominale, con 1 apertura
39.52.20 ↔	Altra riparazione di aneurismi dell'aorta, NAS	39.71.23 ↔	Impianto endovascolare di stent graft (protesi stent) nell'aorta addominale, con 2 aperture
39.52.21 ↔	Altra riparazione chirurgica a cielo aperto di aneurismi dell'aorta ascendente, dell'arco aortico e dell'aorta toracica	39.71.24 ↔	Impianto endovascolare di stent graft (protesi stent) nell'aorta addominale, con 3 aperture
39.52.22 ↔	Altra riparazione chirurgica a cielo aperto di aneurismi dell'aorta addominale	39.71.25 ↔	Impianto endovascolare di stent graft (protesi stent) nell'aorta addominale, con 4 e più aperture
39.52.29 ↔	Altra riparazione di aneurismi dell'aorta, altro	39.71.31 ↔	Impianto endovascolare di stent graft (protesi stent) nell'aorta addominale, con rivascularizzazione di branche tramite la tecnica con protesi in parallelo
39.53 ↔	Riparazione di fistola arteriovenosa	39.71.32 ↔	Impianto endovascolare di stent graft (protesi stent) nell'aorta addominale, con rivascularizzazione di due o più branche tramite la tecnica con protesi in parallelo
39.54.10 ↔	Intervento di dissezione dell'aorta (re-entry), aorta toracica	39.73.00 ↔	Impianto endovascolare di stent graft (protesi stent) nell'aorta toracica e toracoaddominale, NAS
39.54.20 ↔	Intervento di dissezione dell'aorta (re-entry), aorta addominale	39.73.09 ↔	Impianto endovascolare di stent graft (protesi stent) nell'aorta toracica e toracoaddominale, altro
39.55 ↔	Reimpianto di vaso renale aberrante	39.73.31 ↔	Impianto endovascolare di stent grafts (protesi stent) nell'aorta toracica, senza apertura
39.57.00 ↔	Riparazione di vaso sanguigno con patch sintetico, NAS	39.73.32 ↔	Impianto endovascolare di stent grafts (protesi stent) nell'aorta toracica, con 1 apertura
39.57.11 ↔	Riparazione di vasi intracranici con patch sintetico	39.73.33 ↔	Impianto endovascolare di stent grafts (protesi stent) nell'aorta toracica, con 2 aperture
39.57.12 ↔	Riparazione di arterie extracraniche del capo e del collo con patch sintetico		
39.57.13 ↔	Riparazione della vena giugulare con patch sintetico		
39.57.19 ↔	Riparazione di vaso sanguigno del capo e del collo con patch sintetico, altro		
39.57.20 ↔	Riparazione di vasi dell'arto superiore con patch sintetico, NAS		
39.57.21 ↔	Riparazione di arterie dell'arto superiore con patch sintetico		
39.57.22 ↔	Riparazione della vena succlavia, vena ascellare e vena brachiocefalica con patch sintetico		
39.57.23 ↔	Riparazione di altre vene profonde dell'arto superiore con patch sintetico		
39.57.29 ↔	Riparazione di vasi dell'arto superiore con patch sintetico, altro		
39.57.30 ↔	Riparazione di vaso toracico con patch sintetico, NAS		
39.57.31 ↔	Riparazione dell'aorta toracica con patch sintetico		
39.57.32 ↔	Riparazione della vena polmonare con patch sintetico		

39.73.34 ↔	Impianto endovascolare di stent grafts (protesi stent) nell'aorta toracica, con 3 aperture	39.79.34 ↔	Embolizzazione selettiva con liquidi embolizzanti di vasi toracici
39.73.35 ↔	Impianto endovascolare di stent grafts (protesi stent) nell'aorta toracica, con 4 e più aperture	39.79.35 ↔	Embolizzazione selettiva con liquidi embolizzanti di vasi viscerali
39.73.36 ↔	Impianto endovascolare di stent grafts (protesi stent) nell'aorta toracica, con rivascularizzazione di branca tramite la tecnica con protesi in parallelo	39.79.36 ↔	Embolizzazione selettiva con liquidi embolizzanti di vasi addominali
39.73.37 ↔	Impianto endovascolare di stent grafts (protesi stent) nell'aorta toracica, con rivascularizzazione di 2 e più branche tramite la tecnica con protesi in parallelo	39.79.38 ↔	Embolizzazione selettiva con liquidi embolizzanti di vasi spinali
39.73.41 ↔	Impianto endovascolare di stent grafts (protesi stent) nell'aorta toracoaddominale, senza apertura	39.79.40 ↔	Embolizzazione selettiva con palloncini staccabili di altri vasi, NAS
39.73.42 ↔	Impianto endovascolare di stent grafts (protesi stent) nell'aorta toracoaddominale, con 1 apertura	39.79.41 ↔	Embolizzazione selettiva con palloncini staccabili di vasi dell'arto superiore
39.73.43 ↔	Impianto endovascolare di stent grafts (protesi stent) nell'aorta toracoaddominale, con 2 aperture	39.79.42 ↔	Embolizzazione selettiva con palloncini staccabili dell'aorta
39.73.44 ↔	Impianto endovascolare di stent grafts (protesi stent) nell'aorta toracoaddominale, con 3 aperture	39.79.44 ↔	Embolizzazione selettiva con palloncini staccabili di vasi toracici
39.73.45 ↔	Impianto endovascolare di stent grafts (protesi stent) nell'aorta toracoaddominale, con 4 e più aperture	39.79.45 ↔	Embolizzazione selettiva con palloncini staccabili di vasi viscerali
39.73.46 ↔	Impianto endovascolare di stent grafts (protesi stent) nell'aorta toracoaddominale, con rivascularizzazione di branca tramite la tecnica con protesi in parallelo	39.79.46 ↔	Embolizzazione selettiva con palloncini staccabili di vasi addominali
39.73.47 ↔	Impianto endovascolare di stent grafts (protesi stent) nell'aorta toracoaddominale, con rivascularizzazione di 2 e più branche tramite la tecnica con protesi in parallelo	39.79.47 ↔	Embolizzazione selettiva con palloncini staccabili di vasi spinali
39.77.00 ↔	Intervento percutaneo transluminale endovascolare su vaso(i) intracranico(i), NAS	39.79.48 ↔	Embolizzazione selettiva con palloncini staccabili di vasi dell'arto inferiore
39.77.09 ↔	Intervento endovascolare percutaneo transluminale su vaso(i) intracranico(i), altro	39.79.49 ↔	Embolizzazione selettiva con palloncini staccabili di altri vasi, altro
39.77.10 ↔	Angioplastica percutanea di vaso(i) intracranico(i) con palloncino	39.79.50 ↔	Embolizzazione selettiva con filtri di altri vasi, NAS
39.77.20 ↔	Angioplastica percutanea di vaso(i) intracranico(i) con lama	39.79.51 ↔	Embolizzazione selettiva con filtri di vasi dell'arto superiore
39.77.30 ↔	Angioplastica percutanea di vaso(i) intracranico(i) con laser	39.79.52 ↔	Embolizzazione selettiva con filtri dell'aorta
39.77.40 ↔	Aterectomia percutanea di vaso(i) intracranico(i)	39.79.54 ↔	Embolizzazione selettiva con filtri di vasi toracici
39.77.50 ↔	Trombolisi percutanea selettiva di vaso(i) intracranico(i)	39.79.55 ↔	Embolizzazione selettiva con filtri di vasi viscerali
39.77.60 ↔	Trombectomia percutanea di vaso(i) intracranico(i), NAS	39.79.56 ↔	Embolizzazione selettiva con filtri di vasi addominali
39.77.61 ↔	Trombectomia percutanea rotazionale di vaso(i) intracranico(i)	39.79.57 ↔	Embolizzazione selettiva con filtri di vasi dell'arto inferiore
39.77.62 ↔	Trombectomia percutanea di vaso(i) intracranico(i) con stent	39.79.58 ↔	Embolizzazione selettiva con filtri di vasi spinali
39.77.69 ↔	Trombectomia percutanea di vaso(i) intracranico(i), altro	39.79.59 ↔	Embolizzazione selettiva con filtri di altri vasi, altro
39.77.70 ↔	Rimozione percutanea di corpo estraneo endovascolare da vaso(i) intracranico(i)	39.79.61 ↔	Embolizzazione selettiva con particelle di vasi dell'arto superiore
39.77.80 ↔	Spasmolisi percutanea transluminale endoarteriosa per vasospasmi cerebrali	39.79.62 ↔	Embolizzazione selettiva con particelle dell'aorta
39.79.21 ↔	Embolizzazione o occlusione mediante spirali dell'arto superiore	39.79.64 ↔	Embolizzazione selettiva con particelle di vasi toracici
39.79.22 ↔	Embolizzazione o occlusione mediante spirali dell'aorta	39.79.65 ↔	Embolizzazione selettiva con particelle di vasi viscerali
39.79.24 ↔	Embolizzazione o occlusione mediante spirali di vasi toracici	39.79.66 ↔	Embolizzazione selettiva con particelle di vasi addominali
39.79.25 ↔	Embolizzazione o occlusione mediante spirali di vasi viscerali	39.79.67 ↔	Embolizzazione selettiva con particelle di vasi dell'arto inferiore
39.79.26 ↔	Embolizzazione o occlusione mediante spirali di vasi addominali	39.79.68 ↔	Embolizzazione selettiva con particelle di vasi spinali
39.79.27 ↔	Embolizzazione o occlusione mediante spirali dell'arto inferiore	39.79.A0 ↔	Embolizzazione selettiva con plugs di altri vasi, NAS
39.79.28 ↔	Embolizzazione o occlusione mediante spirali di vasi spinali	39.79.A1 ↔	Embolizzazione selettiva con plugs di vasi dell'arto superiore
39.79.31 ↔	Embolizzazione selettiva con liquidi embolizzanti di vasi dell'arto superiore	39.79.A2 ↔	Embolizzazione selettiva con plugs dell'aorta
39.79.32 ↔	Embolizzazione selettiva con liquidi embolizzanti dell'aorta	39.79.A4 ↔	Embolizzazione selettiva con plugs di vasi toracici
		39.79.A5 ↔	Embolizzazione selettiva con plugs di vasi viscerali
		39.79.A6 ↔	Embolizzazione selettiva con plugs di vasi addominali
		39.79.A7 ↔	Embolizzazione selettiva con plugs di vasi dell'arto inferiore
		39.79.A8 ↔	Embolizzazione selettiva con plugs di vasi spinali
		39.79.A9 ↔	Embolizzazione selettiva con plugs di altri vasi, altro
		39.7A.00 ↔	Impianto endovascolare di stent grafts (protesi stent) in altri vasi, NAS
		39.7A.09 ↔	Impianto endovascolare di stent grafts (protesi stent) in altri vasi, altro
		39.7A.11 ↔	Impianto endovascolare, livello iliaco, 1 protesi stent, senza diramazione
		39.7A.12 ↔	Impianto endovascolare, livello iliaco, 2 protesi stent, senza diramazione
		39.7A.13 ↔	Impianto endovascolare, livello iliaco, 3 protesi stent, senza diramazione

39.7A.14 ↔	Impianto endovascolare, livello iliaco, 4 protesi stent, senza diramazione	40.41.10 ↔	Dissezione selettiva (funzionale) del collo, sopraomioidea (regione I-III)
39.7A.15 ↔	Impianto endovascolare, livello iliaco, 5 protesi stent, senza diramazione	40.41.11 ↔	Dissezione selettiva (funzionale) del collo, laterale (regione II-IV)
39.7A.16 ↔	Impianto endovascolare, livello iliaco, 6 e più protesi stent, senza diramazione	40.41.12 ↔	Dissezione selettiva (funzionale) del collo, anterolaterale (regione I-IV)
39.7A.21 ↔	Impianto endovascolare di stent grafts (protesi stent) nelle arterie del bacino, livello iliaco con diramazione	40.41.13 ↔	Dissezione selettiva (funzionale) del collo, posterolaterale (regione II-V)
39.7A.22 ↔	Impianto endovascolare di stent grafts (protesi stent) nelle arterie del bacino, con rivascularizzazione di branca tramite la tecnica con protesi in parallelo	40.41.14 ↔	Dissezione selettiva (funzionale) del collo, centrale (regione VI)
39.7A.31 ↔	Impianto endovascolare di stent grafts (protesi stent) nella vena cava	40.41.20 ↔	Dissezione radicale del collo (incl. modificata)
39.7A.32 ↔	Impianto endovascolare di stent grafts (protesi stent) nella vena porta	40.41.21 ↔	Dissezione allargata del collo
39.7A.41 ↔	Impianto endovascolare di stent grafts (protesi stent) in vasi renali	40.41.99 ↔	Dissezione radicale del collo, altro
39.8X.10 ↔	Esplorazione del glomo carotideo e di altri glomi vascolari	40.50 ↔	Asportazione radicale di linfonodi, NAS
39.8X.11 ↔	Asportazione del glomo carotideo e di altri glomi vascolari	40.51.00 ↔	Asportazione radicale dei linfonodi ascellari, NAS
39.8X.20 ↔	Impianto o sostituzione di generatore di impulsi per l'attivazione del baroriflesso	40.51.10 ↔	Asportazione radicale dei linfonodi ascellari quale intervento indipendente
39.8X.21 ↔	Revisione senza sostituzione di generatore di impulsi per l'attivazione del baroriflesso	40.51.11 ↔	Asportazione radicale dei linfonodi ascellari nel quadro di un altro intervento
39.8X.22 ↔	Rimozione di generatore di impulsi per l'attivazione del baroriflesso	40.51.99 ↔	Asportazione radicale dei linfonodi ascellari, altro
39.8X.30 ↔	Impianto o sostituzione di elettrodo(i) per l'attivazione del baroriflesso	40.52.00 ↔	Asportazione radicale dei linfonodi periaortici, NAS
39.8X.31 ↔	Revisione senza sostituzione di elettrodo(i) per l'attivazione del baroriflesso	40.52.10 ↔	Asportazione radicale dei linfonodi retroperitoneali (para-aortici, paracavali) e pelvici quale intervento indipendente
39.8X.99 ↔	Interventi sul glomo carotideo, sul seno carotideo e su altri glomi vascolari, altro	40.52.11 ↔	Asportazione radicale dei linfonodi retroperitoneali (para-aortici, paracavali) e pelvici nel quadro di un altro intervento
39.99.10 ↔	Aortopessia	40.52.99 ↔	Asportazione radicale dei linfonodi periaortici, altro
39.99.21 ↔	Interventi per anomalie congenite dell'istmo aortico (stenosi) o per arco aortico interrotto	40.53.00 ↔	Asportazione radicale dei linfonodi iliaci, NAS
39.99.22 ↔	Interventi per anomalie congenite dell'arteria o vena polmonare o per arteria lusoria	40.53.10 ↔	Asportazione radicale dei linfonodi iliaci quale intervento indipendente
39.99.23 ↔	Interventi per anomalie congenite della vena cava	40.53.11 ↔	Asportazione radicale dei linfonodi iliaci in corso di altro intervento
39.99.24 ↔	Interventi per unifocalizzazione di vasi collaterali congeniti	40.53.99 ↔	Asportazione radicale dei linfonodi iliaci, altro
39.99.30 ↔	Intervento di occlusione mediante catetere del dotto arterioso di Botallo, NAS	40.54.00 ↔	Dissezione radicale dei linfonodi inguinali, NAS
39.99.31 ↔	Intervento di occlusione mediante catetere del dotto arterioso di Botallo, con spirale (coil)	40.54.10 ↔	Dissezione radicale dei linfonodi inguinali quale intervento indipendente
39.99.32 ↔	Intervento di occlusione mediante catetere del dotto arterioso di Botallo, con Amplatzer duct occluder	40.54.11 ↔	Dissezione radicale dei linfonodi inguinali in corso di altro intervento
39.99.38 ↔	Intervento di occlusione mediante catetere del dotto arterioso di Botallo, altro	40.54.99 ↔	Dissezione radicale dei linfonodi inguinali, altro
39.B1.L1 ↔	Impianto (percutaneo) transluminale di stents senza liberazione di sostanza medicamentosa, vasi spinali	40.59.00 ↔	Asportazione radicale di altri linfonodi, NAS
39.B2.L1 ↔	Impianto (percutaneo) transluminale di stents con liberazione di sostanza medicamentosa, vasi spinali	40.59.10 ↔	Asportazione radicale di altri linfonodi quale intervento indipendente, NAS
39.B3.L1 ↔	Impianto (percutaneo) transluminale di stents ricoperti senza liberazione di sostanza medicamentosa, vasi spinali	40.59.11 ↔	Asportazione radicale di linfonodi mediastinici quale intervento indipendente
39.B4.L1 ↔	Impianto (percutaneo) transluminale di stents ricoperti con liberazione di sostanza medicamentosa, vasi spinali	40.59.12 ↔	Asportazione radicale di linfonodi peribronchiali quale intervento indipendente
39.B5.L1 ↔	Impianto (percutaneo) transluminale di stents Cheatham Platinum non ricoperti, vasi spinali	40.59.19 ↔	Asportazione radicale di altri linfonodi quale intervento indipendente, altro
39.B6.L1 ↔	Impianto (percutaneo) transluminale di stents Cheatham Platinum ricoperti, vasi spinali	40.59.20 ↔	Asportazione radicale di altri linfonodi in corso di altro intervento, NAS
39.B7.L1 ↔	Impianto (percutaneo) transluminale di stents di grande diametro non ricoperti, vasi spinali	40.59.21 ↔	Asportazione radicale di linfonodi mediastinici in corso di altro intervento
39.B8.L1 ↔	Impianto (percutaneo) transluminale di stents di grande diametro ricoperti, vasi spinali	40.59.22 ↔	Asportazione radicale di linfonodi peribronchiali in corso di altro intervento
39.BH.L1 ↔	Impianto (percutaneo) transluminale di stents per flusso laminare in caso di aneurismi, vasi spinali	40.59.29 ↔	Asportazione radicale di altri linfonodi in corso di altro intervento, altro
40.40 ↔	Dissezione del collo, NAS	40.59.99 ↔	Asportazione radicale di altri linfonodi, altro
40.41.00 ↔	Dissezione radicale del collo, NAS	40.62 ↔	Fistolizzazione del dotto toracico
		40.63 ↔	Chiusura di fistola del dotto toracico
		40.64 ↔	Legatura del dotto toracico
		41.0B.09 ↔	Trapianto di cellule staminali ematopoietiche, altro
		41.0B.11 ↔	Trapianto di cellule staminali ematopoietiche dal midollo osseo, autologo
		41.0B.12 ↔	Trapianto di cellule staminali ematopoietiche dal midollo osseo, allogenico, donatore consanguineo, HLA-identico
		41.0B.13 ↔	Trapianto di cellule staminali ematopoietiche dal midollo osseo, allogenico, donatore consanguineo, non HLA-identico

41.0B.14 ↔	Trapianto di cellule staminali ematopoietiche dal midollo osseo, allogenic, donatore non consanguineo, HLA-identico	42.58 ↔	Anastomosi esofagea intratoracica con altra interposizione
41.0B.15 ↔	Trapianto di cellule staminali ematopoietiche dal midollo osseo, allogenic, donatore non consanguineo, non HLA-identico	42.59 ↔	Anastomosi esofagea intratoracica, altro
41.0B.21 ↔	Trapianto di cellule staminali ematopoietiche dal sangue periferico, autologo	42.61 ↔	Esofago-esofagostomia presternale
41.0B.22 ↔	Trapianto di cellule staminali ematopoietiche dal sangue periferico, allogenic, donatore consanguineo, HLA-identico	42.62 ↔	Esofago-gastrostomia presternale
41.0B.23 ↔	Trapianto di cellule staminali ematopoietiche dal sangue periferico, allogenic, donatore consanguineo, non HLA-identico	42.63 ↔	Anastomosi esofagea presternale con interposizione di intestino tenue
41.0B.24 ↔	Trapianto di cellule staminali ematopoietiche dal sangue periferico, allogenic, donatore non consanguineo, HLA-identico	42.64 ↔	Altra esofagoenterostomia presternale
41.0B.25 ↔	Trapianto di cellule staminali ematopoietiche dal sangue periferico, allogenic, donatore non consanguineo, non HLA-identico	42.65 ↔	Anastomosi esofagea presternale con interposizione di colon
41.0F.13 ↔	Trapianto di cellule CAR (chimeric antigen receptor)-T	42.66 ↔	Altra esofagocolostomia presternale
41.0F.14 ↔	Trapianto di TILs (tumor infiltrating lymphocytes)	42.68 ↔	Altra anastomosi esofagea presternale con interposizione
41.2 ↔	Splenotomia	42.69 ↔	Anastomosi presternale dell'esofago, altro
41.33 ↔	Biopsia a cielo aperto della milza	42.7X.11 ↔	Esofagomiotomia, chirurgica a cielo aperto
41.41 ↔	Marsupializzazione di cisti splenica	42.7X.12 ↔	Esofagomiotomia, per via laparoscopica
41.43 ↔	Splenectomia parziale	42.7X.21 ↔	Esofagomiotomia, faringocervicale, chirurgica a cielo aperto
41.5 ↔	Splenectomia totale	42.7X.22 ↔	Esofagomiotomia, faringocervicale, per via laparoscopica
41.93 ↔	Asportazione di milza accessoria	42.7X.31 ↔	Esofagogastromiotomia, chirurgica a cielo aperto
41.94 ↔	Trapianto di milza	42.7X.32 ↔	Esofagogastromiotomia, per via laparoscopica
41.95.00 ↔	Interventi di riparazione e di plastica sulla milza, NAS	42.81.20 ↔	Inserzione e sostituzione di una protesi non autoespandente (sonda permanente) nell'esofago, chirurgica a cielo aperto
41.95.10 ↔	Interventi di riparazione e di plastica sulla milza, sutura	42.81.21 ↔	Inserzione e sostituzione di due protesi non autoespandenti (sonda permanente) nell'esofago, chirurgica a cielo aperto
41.95.99 ↔	Interventi di riparazione e di plastica sulla milza, altro	42.81.22 ↔	Inserzione e sostituzione di più di due protesi non autoespandenti (sonda permanente) nell'esofago, chirurgica a cielo aperto
41.99 ↔	Altri interventi sulla milza	42.81.30 ↔	Inserzione e sostituzione di una protesi non autoespandente (sonda permanente) nell'esofago, per via laparoscopica
42.11 ↔	Esofagostomia cervicale	42.81.31 ↔	Inserzione e sostituzione di due protesi non autoespandenti (sonda permanente) nell'esofago, per via laparoscopica
42.12 ↔	Esteriorizzazione di tasca esofagea	42.81.32 ↔	Inserzione e sostituzione di più di due protesi non autoespandenti (sonda permanente) nell'esofago, per via laparoscopica
42.19 ↔	Altra fistolizzazione esterna dell'esofago	42.81.50 ↔	Inserzione e sostituzione di una protesi autoespandente (sonda permanente) nell'esofago, chirurgica a cielo aperto
42.21 ↔	Esofagoscopia operatoria mediante incisione	42.81.51 ↔	Inserzione e sostituzione di due protesi autoespandenti (sonda permanente) nell'esofago, chirurgica a cielo aperto
42.25 ↔	Biopsia a cielo aperto dell'esofago	42.81.52 ↔	Inserzione e sostituzione di più di due protesi autoespandenti (sonda permanente) nell'esofago, chirurgica a cielo aperto
42.31 ↔	Asportazione locale di diverticolo esofageo	42.81.60 ↔	Inserzione e sostituzione di una protesi autoespandente (sonda permanente) nell'esofago, per via laparoscopica
42.40 ↔	Esofagectomia, NAS	42.81.61 ↔	Inserzione e sostituzione di due protesi autoespandenti (sonda permanente) nell'esofago, per via laparoscopica
42.41.00 ↔	Esofagectomia parziale, NAS	42.81.62 ↔	Inserzione e sostituzione di più di due protesi autoespandenti (sonda permanente) nell'esofago, per via laparoscopica
42.41.10 ↔	Esofagectomia parziale, senza ricostituzione della continuità	42.82 ↔	Sutura di lacerazione dell'esofago
42.41.20 ↔	Esofagectomia parziale, con ricostituzione della continuità	42.83 ↔	Chiusura di esofagostomia
42.41.99 ↔	Esofagectomia parziale, altro	42.85 ↔	Riparazione di stenosi esofagea
42.42.00 ↔	Esofagectomia totale, NAS	42.87 ↔	Altro innesto dell'esofago
42.42.10 ↔	Esofagectomia totale, senza ricostituzione della continuità	42.88.11 ↔	Rimozione di protesi dall'esofago, chirurgica a cielo aperto
42.42.20 ↔	Esofagectomia totale, con ricostituzione della continuità, transmediastinica	42.88.12 ↔	Rimozione di protesi dall'esofago, per via laparoscopica
42.42.21 ↔	Esofagectomia totale, con ricostituzione della continuità, per via toracoaddominale	42.91 ↔	Legatura di varici esofagee
42.42.29 ↔	Esofagectomia totale, con ricostituzione della continuità, per altra via	42.99.10 ↔	Transezione esofagea
42.42.99 ↔	Esofagectomia totale, altro	42.99.35 ↔	Impianto di sistema antireflusso di assistenza alla funzione dello sfintere esofageo inferiore, chirurgico a cielo aperto
42.51.00 ↔	Esofago-esofagostomia intratoracica, NAS		
42.51.10 ↔	Esofago-esofagostomia intratoracica, Ricostruzione del passaggio esofageo per atresia e riparazione di fistola tracheoesofagea congenita		
42.51.99 ↔	Esofago-esofagostomia intratoracica, altro		
42.52 ↔	Esofago-gastrostomia intratoracica		
42.53 ↔	Anastomosi esofagea intratoracica con interposizione di intestino tenue		
42.54 ↔	Altra esofago-enteranastomosi intratoracica		
42.55 ↔	Anastomosi esofagea intratoracica con interposizione di colon		
42.56 ↔	Altra esofagocolostomia intratoracica		

42.99.36 ↔	Impianto di sistema antireflusso di assistenza alla funzione dello sfintere esofageo inferiore, per via laparoscopica	43.89.51 ↔	Switch duodenale a seguito di sleeve resection (intervento secondario), per via laparoscopica
42.99.37 ↔	Impianto di sonda di sistema antireflusso di assistenza alla funzione dello sfintere esofageo inferiore, chirurgico a cielo aperto	43.89.61 ↔	Gastrectomia parziale con gastrogastrostomia
42.99.38 ↔	Impianto di sonda di sistema antireflusso di assistenza alla funzione dello sfintere esofageo inferiore, per via laparoscopica	43.91 ↔	Gastrectomia totale con interposizione intestinale
42.99.3A ↔	Rimozione di sistema antireflusso di assistenza alla funzione dello sfintere esofageo inferiore, chirurgica a cielo aperto	43.92 ↔	Esofagoduodenostomia o esofagodigiunostomia con gastrectomia totale
42.99.3B ↔	Rimozione di sistema antireflusso di assistenza alla funzione dello sfintere esofageo inferiore, per via laparoscopica	43.99.00 ↔	Altra gastrectomia totale, NAS
42.99.3C ↔	Rimozione di sonda di sistema antireflusso di assistenza alla funzione dello sfintere esofageo inferiore, chirurgica a cielo aperto	43.99.10 ↔	Asportazione di residuo gastrico dopo intervento bariatrico preliminare, chirurgica a cielo aperto
42.99.3D ↔	Rimozione di sonda di sistema antireflusso di assistenza alla funzione dello sfintere esofageo inferiore, per via laparoscopica	43.99.11 ↔	Asportazione di residuo gastrico dopo intervento bariatrico preliminare, per via laparoscopica
42.99.3E ↔	Revisione senza sostituzione di sistema antireflusso di assistenza alla funzione dello sfintere esofageo inferiore, chirurgica a cielo aperto	43.99.99 ↔	Altra gastrectomia totale, altro
42.99.3F ↔	Revisione senza sostituzione di sistema antireflusso di assistenza alla funzione dello sfintere esofageo inferiore, per via laparoscopica	44.00 ↔	Vagotomia, NAS
42.99.42 ↔	Serranodo e clipping dell'esofago, chirurgico a cielo aperto	44.01 ↔	Vagotomia troncolare
43.3 ↔	Piloromotomia	44.02 ↔	Vagotomia super selettiva
43.5 ↔	Gastrectomia parziale, con anastomosi esofagea	44.03 ↔	Altra vagotomia selettiva
43.6X.00 ↔	Gastrectomia parziale con anastomosi duodenale, NAS	44.11 ↔	Gastroscoopia transaddominale
43.6X.10 ↔	Pilorectomia con anastomosi duodenale	44.15 ↔	Biopsia dello stomaco a cielo aperto
43.6X.20 ↔	Tipo Billroth I	44.21 ↔	Dilatazione mediante incisione del piloro
43.6X.99 ↔	Gastrectomia parziale con anastomosi duodenale, altro	44.29 ↔	Piloro plastica, altro
43.70 ↔	Gastrectomia parziale con anastomosi digiunale e ileale, NAS	44.31.00 ↔	Bypass gastrico, NAS
43.71.11 ↔	Gastrectomia parziale (asportazione di 2/3) con anastomosi digiunale	44.31.09 ↔	Bypass gastrico, altro
43.71.21 ↔	Gastrectomia parziale (asportazione di 4/5) con anastomosi digiunale	44.31.11 ↔	Bypass gastrico prossimale, chirurgico a cielo aperto
43.72.11 ↔	Gastrectomia parziale (asportazione di 2/3) con anastomosi ileale	44.31.12 ↔	Bypass gastrico prossimale, per via laparoscopica
43.72.21 ↔	Gastrectomia parziale (asportazione di 4/5) con anastomosi ileale	44.31.13 ↔	Bypass gastrico prossimale dopo sleeve resection, intervento di riconversione, chirurgico a cielo aperto
43.79 ↔	Gastrectomia parziale con anastomosi digiunale e ileale, altro	44.31.14 ↔	Bypass gastrico prossimale dopo sleeve resection, intervento di riconversione, per via laparoscopica
43.81 ↔	Gastrectomia parziale con trasposizione digiunale	44.31.15 ↔	Bypass gastrico prossimale dopo bendaggio gastrico, dopo intervento bariatrico preliminare, chirurgico a cielo aperto
43.89.00 ↔	Altra gastrectomia parziale, NAS	44.31.16 ↔	Bypass gastrico prossimale dopo bendaggio gastrico, dopo intervento bariatrico preliminare, per via laparoscopica
43.89.09 ↔	Altra gastrectomia parziale, altro	44.31.21 ↔	Bypass gastrico distale, chirurgico a cielo aperto
43.89.10 ↔	Resezione segmentaria dello stomaco	44.31.22 ↔	Bypass gastrico distale, per via laparoscopica
43.89.20 ↔	Diversione biliopancreatica dello stomaco secondo Scopinaro, chirurgica a cielo aperto	44.31.31 ↔	Omega-loop gastric bypass, chirurgico a cielo aperto
43.89.21 ↔	Diversione biliopancreatica dello stomaco secondo Scopinaro, per via laparoscopica	44.31.32 ↔	Omega-loop gastric bypass, per via laparoscopica
43.89.30 ↔	Diversione biliopancreatica dello stomaco con switch duodenale [BPD-DS], chirurgica a cielo aperto	44.31.41 ↔	Bypass gastrico Roux-en-Y, chirurgico a cielo aperto
43.89.31 ↔	Diversione biliopancreatica dello stomaco con switch duodenale [BPD-DS], per via laparoscopica	44.31.42 ↔	Bypass gastrico Roux-en-Y, per via laparoscopica
43.89.40 ↔	Sleeve resection, chirurgica a cielo aperto	44.38 ↔	Gastroenterostomia laparoscopica
43.89.41 ↔	Sleeve resection, per via laparoscopica	44.39 ↔	Gastroenterostomia senza gastrectomia, altro
43.89.42 ↔	Sleeve resection dopo bendaggio gastrico, chirurgica a cielo aperto	44.40 ↔	Sutura di ulcera peptica, NAS
43.89.43 ↔	Sleeve resection dopo bendaggio gastrico, per via laparoscopica	44.41 ↔	Sutura di ulcera gastrica
43.89.44 ↔	Re-sleeve resection, chirurgica a cielo aperto	44.42 ↔	Sutura di ulcera duodenale
43.89.45 ↔	Re-sleeve resection, per via laparoscopica	44.49.10 ↔	Sclerotizzazione di varici del fondo, chirurgica a cielo aperto
43.89.50 ↔	Switch duodenale a seguito di sleeve resection (intervento secondario), chirurgico a cielo aperto	44.49.11 ↔	Sclerotizzazione di varici del fondo, per via laparoscopica
		44.49.20 ↔	Legatura di varici del fondo, chirurgica a cielo aperto
		44.49.21 ↔	Legatura di varici del fondo, per via laparoscopica
		44.49.30 ↔	Transezione del fondo
		44.5X.00 ↔	Revisione di anastomosi gastrica, NAS
		44.5X.10 ↔	Revisione di anastomosi gastrica a seguito di intervento tipo Billroth I o II
		44.5X.21 ↔	Revisione di anastomosi gastrica a seguito di bypass gastrico o con interposizione intestinale, chirurgica a cielo aperto
		44.5X.22 ↔	Revisione di anastomosi gastrica a seguito di bypass gastrico o con interposizione intestinale, per via laparoscopica
		44.5X.33 ↔	Revisione di tasca a seguito di bypass gastrico senza nuova confezione, chirurgica a cielo aperto
		44.5X.34 ↔	Revisione di tasca a seguito di bypass gastrico senza nuova confezione, per via laparoscopica
		44.5X.35 ↔	Revisione di tasca a seguito di bypass gastrico con nuova confezione, chirurgica a cielo aperto
		44.5X.36 ↔	Revisione di tasca a seguito di bypass gastrico con nuova confezione, per via laparoscopica
		44.5X.41 ↔	Revisione di diversione biliopancreatica [BPD], chirurgica a cielo aperto

44.5X.42 ↔	Revisione di diversione biliopancreatica [BPD], per via laparoscopica	44.97.00 ↔	Rimozione di dispositivo(i) riduttivo(i) gastrico(i), NAS
44.5X.43 ↔	Riconversione di diversione biliopancreatica [BPD], chirurgica a cielo aperto	44.97.11 ↔	Rimozione di anello gastrico, chirurgica a cielo aperto
44.5X.44 ↔	Riconversione di diversione biliopancreatica (BPD), per via laparoscopica	44.97.12 ↔	Rimozione di anello gastrico, per via laparoscopica
44.5X.51 ↔	Riconversione di bypass gastrico, chirurgica a cielo aperto	44.97.99 ↔	Rimozione di dispositivo(i) riduttivo(i) gastrico(i), altro
44.5X.52 ↔	Riconversione di bypass gastrico, per via laparoscopica	44.99.11 ↔	Dilatazione dello stomaco mediante dilatatori, chirurgica a cielo aperto
44.5X.99 ↔	Revisione di anastomosi gastrica, altro	44.99.12 ↔	Dilatazione dello stomaco mediante dilatatori, per via laparoscopica
44.61 ↔	Sutura di lacerazione dello stomaco	44.99.21 ↔	Serranodo e clipping dello stomaco, chirurgico a cielo aperto
44.63.00 ↔	Chiusura di altra fistola gastrica, NAS	44.99.22 ↔	Serranodo e clipping dello stomaco, per via endoscopica
44.63.11 ↔	Chiusura di altra fistola gastrica, chirurgica a cielo aperto	44.99.51 ↔	Inserzione o sostituzione di una protesi non autoespandente nello stomaco, chirurgica a cielo aperto
44.63.12 ↔	Chiusura di altra fistola gastrica, per via laparoscopica	44.99.52 ↔	Inserzione o sostituzione di una protesi non autoespandente nello stomaco, per via laparoscopica
44.63.99 ↔	Chiusura di altra fistola gastrica, altro	44.99.61 ↔	Inserzione o sostituzione di una protesi autoespandente nello stomaco, chirurgica a cielo aperto
44.64 ↔	Gastropessia	44.99.62 ↔	Inserzione o sostituzione di una protesi autoespandente nello stomaco, per via laparoscopica
44.65.00 ↔	Esofagogastropastica, NAS	44.99.80 ↔	Impianto e sostituzione di pacemaker gastrico (incl. sonde)
44.65.10 ↔	Esofagogastropastica, Plastica del cardias, chirurgica a cielo aperto	44.99.81 ↔	Revisione senza sostituzione di pacemaker gastrico (incl. sonde)
44.65.20 ↔	Esofagogastropastica, (Emi)funduplicatio, chirurgica a cielo aperto	45.15 ↔	Biopsia a cielo aperto dell'intestino tenue
44.65.99 ↔	Esofagogastropastica, altro	45.26 ↔	Biopsia dell'intestino crasso a cielo aperto
44.66.00 ↔	Altri interventi per restaurare la funzione dello sfintere esofagogastrico, NAS	45.50 ↔	Isolamento di segmento intestinale, NAS
44.66.11 ↔	Plastica iatale in corso di intervento bariatrico, chirurgica a cielo aperto	45.51 ↔	Isolamento di segmento dell'intestino tenue
44.66.99 ↔	Altri interventi per restaurare la funzione dello sfintere esofagogastrico, altro	45.52 ↔	Isolamento di segmento dell'intestino crasso
44.67.00 ↔	Interventi laparoscopici per restaurare la funzione dello sfintere esofagogastrico, NAS	45.61 ↔	Resezione segmentaria multipla dell'intestino tenue
44.67.10 ↔	Interventi laparoscopici per restaurare la funzione dello sfintere esofagogastrico, Plastica del cardias, per via laparoscopica	45.62 ↔	Altra resezione parziale dell'intestino tenue
44.67.20 ↔	Interventi laparoscopici per restaurare la funzione dello sfintere esofagogastrico, (Emi)funduplicatio, per via laparoscopica	45.63.00 ↔	Rimozione totale dell'intestino tenue, NAS
44.67.99 ↔	Interventi laparoscopici per restaurare la funzione dello sfintere esofagogastrico, altro	45.63.99 ↔	Rimozione totale dell'intestino tenue, altro
44.68 ↔	Gastroplastica	45.70 ↔	Asportazione parziale dell'intestino crasso, NAS
44.69 ↔	Altra riparazione dello stomaco, altro	45.72.11 ↔	Resezione ileocecale, chirurgica a cielo aperto
44.91 ↔	Legatura a cielo aperto di varici gastriche	45.72.12 ↔	Resezione ileocecale, per via laparoscopica
44.92 ↔	Manipolazione intraoperatoria dello stomaco	45.73.11 ↔	Emicolectomia destra, chirurgica a cielo aperto
44.93 ↔	Inserzione di bolla gastrica (palloncino)	45.73.12 ↔	Emicolectomia destra, per via laparoscopica
44.94 ↔	Rimozione di bolla gastrica (palloncino)	45.74.11 ↔	Resezione del colon trasverso, chirurgica a cielo aperto
44.95.00 ↔	Interventi riduttivi dello stomaco, NAS	45.74.12 ↔	Resezione del colon trasverso, per via laparoscopica
44.95.09 ↔	Interventi riduttivi dello stomaco, altro	45.75.11 ↔	Emicolectomia sinistra, chirurgica a cielo aperto
44.95.11 ↔	Posa di anello gastrico, chirurgico a cielo aperto	45.75.12 ↔	Emicolectomia sinistra, per via laparoscopica
44.95.12 ↔	Posa di anello gastrico, per via laparoscopica	45.75.21 ↔	Emicolectomia sinistra con sigmoidectomia, chirurgica a cielo aperto
44.95.21 ↔	Gastroplastica verticale, chirurgica a cielo aperto	45.75.22 ↔	Emicolectomia sinistra con sigmoidectomia, per via laparoscopica
44.95.22 ↔	Gastroplastica verticale, per via laparoscopica	45.76.00 ↔	Sigmoidectomia, NAS
44.96.00 ↔	Revisione di intervento riduttivo dello stomaco, NAS	45.76.09 ↔	Sigmoidectomia, altro
44.96.11 ↔	Riposizionamento dell'anello in seguito a posa di anello gastrico, chirurgica a cielo aperto	45.76.11 ↔	Sigmoidectomia, chirurgica a cielo aperto
44.96.12 ↔	Riposizionamento dell'anello in seguito a posa di anello gastrico, per via laparoscopica	45.76.21 ↔	Sigmoidectomia, per via laparoscopica
44.96.13 ↔	Sostituzione dell'anello in seguito a posa di anello gastrico, chirurgica a cielo aperto	45.77.11 ↔	Emicolectomia destra allargata, chirurgica a cielo aperto
44.96.14 ↔	Sostituzione dell'anello in seguito a posa di anello gastrico, per via laparoscopica	45.77.12 ↔	Emicolectomia destra allargata, per via laparoscopica
44.96.16 ↔	Riparazione di catetere in seguito a posa di anello gastrico, con intervento intraaddominale, chirurgico a cielo aperto	45.77.21 ↔	Emicolectomia sinistra allargata, chirurgica a cielo aperto
44.96.17 ↔	Riparazione di catetere in seguito a posa di anello gastrico, con intervento intraaddominale, per via laparoscopica	45.77.22 ↔	Emicolectomia sinistra allargata, per via laparoscopica
44.96.18 ↔	Sostituzione di port in seguito a posa di anello gastrico	45.78.11 ↔	Resezione segmentaria, chirurgica a cielo aperto
44.96.99 ↔	Revisione di intervento riduttivo dello stomaco, altro	45.78.12 ↔	Resezione segmentaria, per via laparoscopica
		45.78.21 ↔	Resezione segmentaria multipla, per via endoscopica
		45.78.22 ↔	Resezione segmentaria multipla, per via laparoscopica
		45.79 ↔	Asportazione parziale dell'intestino crasso, altro
		45.80 ↔	Colectomia e coloproctectomia, NAS
		45.81.11 ↔	Colectomia, chirurgica a cielo aperto
		45.81.12 ↔	Colectomia, per via laparoscopica
		45.82.11 ↔	Coloproctectomia, , chirurgica a cielo aperto
		45.82.12 ↔	Coloproctectomia, per via laparoscopica

45.89 ↔	Colectomia e coloproctectomia, altro	46.52.10 ↔	Chiusura di colostomia a doppia canna
45.90 ↔	Anastomosi intestinale, NAS	46.52.20 ↔	Chiusura di colostomia terminale
45.91 ↔	Anastomosi intestinale tenue-tenue	46.71 ↔	Sutura di lacerazione del duodeno
45.92.11 ↔	Anastomosi tenue-retto con confezione di tasca (pouch)	46.72.11 ↔	Chiusura di fistola del duodeno, chirurgica a cielo aperto
45.92.12 ↔	Anastomosi tenue-retto senza confezione di tasca (pouch)	46.72.12 ↔	Chiusura di fistola del duodeno, per via laparoscopica
45.93 ↔	Anastomosi intestinale tenue-crasso	46.73 ↔	Sutura di lacerazione dell'intestino tenue eccetto il duodeno
45.94 ↔	Anastomosi intestinale crasso-crasso	46.74.11 ↔	Chiusura di fistola dell'intestino tenue, eccetto il duodeno, chirurgica a cielo aperto
45.95.11 ↔	Anastomosi tenue-ano con confezione di tasca	46.74.12 ↔	Chiusura di fistola dell'intestino tenue, eccetto il duodeno, per via laparoscopica
45.95.12 ↔	Anastomosi tenue-ano senza confezione di tasca	46.75 ↔	Sutura di lacerazione dell'intestino crasso
45.95.21 ↔	Anastomosi crasso-ano	46.76.11 ↔	Chiusura di fistola dell'intestino crasso, chirurgica a cielo aperto
45.96 ↔	Anastomosi crasso-retto	46.76.12 ↔	Chiusura di fistola dell'intestino crasso, per via laparoscopica
45.97.11 ↔	Nuova confezione di anastomosi al piede d'ansa del tenue, chirurgica a cielo aperto	46.79.10 ↔	Sutura di altra lesione intestinale
45.97.12 ↔	Nuova confezione di anastomosi al piede d'ansa del tenue, per via laparoscopica	46.79.21 ↔	Sutura di altra lesione intestinale, chirurgica a cielo aperto
45.98.11 ↔	Revisione di anastomosi dell'intestino tenue	46.79.22 ↔	Sutura di altra lesione intestinale, per via laparoscopica
45.98.12 ↔	Revisione di anastomosi dell'intestino crasso	46.79.30 ↔	Plastica di allargamento e restringimento dell'intestino
45.98.13 ↔	Revisione di anastomosi all'ano	46.79.31 ↔	Allungamento intestinale longitudinale secondo Bianchi
45.99 ↔	Anastomosi intestinale, altro	46.79.32 ↔	Enteroplastica trasversale seriale [STEP]
46.02 ↔	Resezione di segmento esterorizzato dell'intestino tenue	46.79.39 ↔	Altro allungamento dell'intestino
46.04 ↔	Resezione di segmento esterorizzato dell'intestino crasso	46.79.40 ↔	Confezione di tasca, intestino tenue
46.12.11 ↔	Colostomia terminale, chirurgica a cielo aperto	46.79.41 ↔	Confezione di tasca, intestino crasso
46.12.12 ↔	Colostomia terminale, per via laparoscopica	46.80 ↔	Manipolazione intraaddominale dell'intestino, NAS
46.15.11 ↔	Colostomia a doppia canna, chirurgica a cielo aperto	46.81 ↔	Manipolazione intraaddominale dell'intestino tenue
46.15.12 ↔	Colostomia a doppia canna, per via laparoscopica	46.82 ↔	Manipolazione intraaddominale dell'intestino crasso
46.20 ↔	Digiunostomia e ileostomia, NAS	46.91 ↔	Miotomia del colon sigmoideo
46.25.11 ↔	Digiunostomia e ileostomia terminale, chirurgica a cielo aperto	46.92 ↔	Miotomia di altre parti del colon (escluso colon sigmoideo)
46.25.12 ↔	Digiunostomia e ileostomia terminale, per via laparoscopica	46.97.00 ↔	Trapianto intestinale, NAS
46.26.11 ↔	Digiunostomia e ileostomia a doppia canna, chirurgica a cielo aperto	46.97.10 ↔	Trapianto intestinale, Ritrapianto di intestino tenue nella stessa degenza ospedaliera
46.26.12 ↔	Digiunostomia e ileostomia a doppia canna, per via laparoscopica	46.97.99 ↔	Trapianto intestinale, altro
46.29 ↔	Digiunostomia e ileostomia, altro	47.01 ↔	Appendicectomia, per via laparoscopica
46.2A ↔	Confezione di anastomosi secondo Bishop-Koop	48.21 ↔	Proctosigmoidoscopia transaddominale
46.33 ↔	Confezione di duodenostomia	48.25 ↔	Biopsia a cielo aperto del retto
46.39 ↔	Altra enterostomia, altro	48.26 ↔	Biopsia di tessuti perirettali
46.41.11 ↔	Neoconfezione di stoma artificiale dell'intestino tenue	48.41 ↔	Resezione sottomucosa del retto (secondo Soave)
46.41.12 ↔	Asportazione della parte estroflessa di uno stoma artificiale dell'intestino tenue	48.49 ↔	Resezione del retto con pull-through, altro
46.41.20 ↔	Conversione di stoma artificiale dell'intestino tenue in stoma continente	48.50 ↔	Resezione del retto senza conservazione dello sfintere, NAS
46.42.00 ↔	Riparazione di ernia parastomale, NAS	48.51 ↔	Resezione del retto per via addominoperineale
46.42.09 ↔	Riparazione di ernia parastomale, altro	48.53 ↔	Resezione del retto per via addominosacrale, sacroperineale e perineale
46.42.11 ↔	Riparazione di ernia parastomale, chirurgica a cielo aperto, senza impianto di membrane o reti	48.59 ↔	Resezione del retto senza conservazione dello sfintere, altro
46.42.12 ↔	Riparazione di ernia parastomale, chirurgica a cielo aperto, con impianto di membrane o reti	48.65 ↔	Resezione del retto secondo Duhamel
46.42.21 ↔	Riparazione di ernia parastomale, per via laparoscopica, senza impianto di membrane o reti	48.66.00 ↔	Resezione del retto con conservazione dello sfintere, NAS
46.42.22 ↔	Riparazione di ernia parastomale, per via laparoscopica, con impianto di membrane o reti	48.66.09 ↔	Resezione del retto con conservazione dello sfintere, altro
46.43.11 ↔	Neoconfezione di colostomia	48.66.11 ↔	Resezione di anello e cilindro rettale, con anastomosi, chirurgica a cielo aperto
46.43.12 ↔	Rimozione di parte estroflessa di stoma dell'intestino crasso	48.66.12 ↔	Resezione di anello e cilindro rettale, con enterostomia e chiusura a fondo cieco, chirurgica a cielo aperto
46.43.20 ↔	Conversione di stoma dell'intestino crasso in stoma continente	48.66.13 ↔	Resezione di anello e cilindro rettale, con anastomosi, per via laparoscopica
46.51.00 ↔	Chiusura di stoma artificiale dell'intestino tenue, NAS	48.66.14 ↔	Resezione di anello e cilindro rettale, con enterostomia e chiusura a fondo cieco, per via laparoscopica
46.51.10 ↔	Chiusura di stoma a doppia canna dell'intestino tenue	48.66.15 ↔	Resezione di anello e cilindro rettale, per via transanale
46.51.20 ↔	Chiusura di stoma artificiale terminale dell'intestino tenue		
46.51.99 ↔	Chiusura di stoma artificiale dell'intestino tenue, altro		

48.66.21 ↔	Resezione anteriore del retto, con anastomosi, chirurgica a cielo aperto	50.21.11 ↔	Fenestrazione di una o più cisti epatiche, chirurgica a cielo aperto
48.66.22 ↔	Resezione anteriore del retto, con enterostomia e chiusura a fondo cieco, chirurgica a cielo aperto	50.21.12 ↔	Fenestrazione di una o più cisti epatiche, per via laparoscopica
48.66.23 ↔	Resezione anteriore del retto, con anastomosi, per via laparoscopica	50.23.11 ↔	Asportazione locale di 1-2 lesioni epatiche, di diametro inferiore a 4 cm ciascuna, chirurgica a cielo aperto
48.66.24 ↔	Resezione anteriore del retto, con enterostomia e chiusura a fondo cieco, per via laparoscopica	50.23.12 ↔	Asportazione locale di 1-2 lesioni epatiche, almeno una di diametro superiore a 4 cm, chirurgica a cielo aperto
48.66.25 ↔	Resezione anteriore del retto, per via transanale	50.23.13 ↔	Asportazione locale di 3 e più lesioni epatiche, chirurgica a cielo aperto
48.66.31 ↔	Resezione anteriore bassa del retto, con anastomosi, chirurgica a cielo aperto	50.25.11 ↔	Asportazione locale di 1-2 lesioni epatiche, di diametro inferiore a 4 cm ciascuna, per via laparoscopica
48.66.32 ↔	Resezione anteriore bassa del retto, con enterostomia e chiusura a fondo cieco, chirurgica a cielo aperto	50.25.12 ↔	Asportazione locale di 1-2 lesioni epatiche, almeno una di diametro superiore a 4 cm, per via laparoscopica
48.66.33 ↔	Resezione anteriore bassa del retto, con anastomosi, per via laparoscopica	50.25.13 ↔	Asportazione locale di 3 e più lesioni epatiche, per via laparoscopica
48.66.34 ↔	Resezione anteriore bassa del retto, con enterostomia e chiusura a fondo cieco, per via laparoscopica	50.27.11 ↔	Distruzione locale di lesione o tessuto del fegato, mediante iniezione di alcol, chirurgica a cielo aperto
48.66.35 ↔	Resezione anteriore bassa del retto, con anastomosi, per via transanale	50.27.12 ↔	Distruzione locale di lesione o tessuto del fegato, mediante termoterapia indotta da corrente ad alta frequenza, chirurgica a cielo aperto
48.69 ↔	Altra resezione del retto, altro	50.27.13 ↔	Distruzione locale di lesione o tessuto del fegato, mediante crioterapia, chirurgica a cielo aperto
48.71 ↔	Sutura di lacerazione del retto	50.27.14 ↔	Distruzione locale di lesione o tessuto del fegato, mediante laser, chirurgica a cielo aperto
48.72 ↔	Chiusura di proctostomia	50.27.15 ↔	Distruzione locale di lesione o tessuto del fegato, mediante elettroporazione irreversibile, chirurgica a cielo aperto
48.73 ↔	Chiusura di altra fistola rettale	50.27.19 ↔	Distruzione locale di lesione o tessuto del fegato, chirurgica a cielo aperto, altro
48.75.00 ↔	Proctopessia addominale, NAS	50.27.21 ↔	Distruzione locale di lesione o tessuto del fegato, mediante iniezione di alcol, per via laparoscopica
48.75.09 ↔	Proctopessia addominale, altro	50.27.22 ↔	Distruzione locale di lesione o tessuto del fegato, mediante termoterapia, per via laparoscopica
48.75.11 ↔	Proctopessia addominale, chirurgica a cielo aperto	50.27.23 ↔	Distruzione locale di lesione o tessuto del fegato, mediante crioterapia, per via laparoscopica
48.75.21 ↔	Proctopessia addominale, per via laparoscopica	50.27.24 ↔	Distruzione locale di lesione o tessuto del fegato, mediante laser, per via laparoscopica
48.76.00 ↔	Altra proctopessia, NAS	50.27.25 ↔	Distruzione locale di lesione o tessuto del fegato, mediante elettroporazione irreversibile, per via laparoscopica
48.76.10 ↔	Proctopessia mediante rettotomia posteriore	50.27.29 ↔	Distruzione locale di lesione o tessuto del fegato, per via laparoscopica, altro
48.76.11 ↔	Resezione extraanale della mucosa secondo Rehn-Delorme	50.2A.11 ↔	Resezione di cisti epatica, chirurgica a cielo aperto
48.76.99 ↔	Altra proctopessia, altro	50.2A.12 ↔	Resezione di cisti epatica, per via laparoscopica
48.93 ↔	Riparazione di fistola perirettale	50.2A.21 ↔	Bisegmentectomia sinistra, chirurgica a cielo aperto
49.51 ↔	Sfinterotomia anale laterale sinistra	50.2A.22 ↔	Bisegmentectomia sinistra, per via laparoscopica
49.52 ↔	Sfinterotomia anale posteriore	50.2A.23 ↔	Emiepatectomia sinistra, chirurgica a cielo aperto
49.59 ↔	Sfinterotomia anale, altro	50.2A.24 ↔	Emiepatectomia sinistra, per via laparoscopica
49.74 ↔	Trasposizione del muscolo gracile per incontinenza anale	50.2A.25 ↔	Emiepatectomia sinistra allargata, chirurgica a cielo aperto
49.75 ↔	Impianto o revisione di sfintere anale artificiale	50.2A.26 ↔	Emiepatectomia sinistra allargata, per via laparoscopica
49.76 ↔	Asportazione di sfintere anale artificiale	50.2A.27 ↔	Emiepatectomia destra, chirurgica a cielo aperto
49.77.11 ↔	Anoproctoplastica, chirurgica a cielo aperto	50.2A.28 ↔	Emiepatectomia destra, per via laparoscopica
49.77.12 ↔	Anoproctoplastica, per via perineale	50.2A.2A ↔	Emiepatectomia destra allargata, chirurgica a cielo aperto
49.77.13 ↔	Anoproctoplastica, per via laparoscopica	50.2A.2B ↔	Emiepatectomia destra allargata, per via laparoscopica
49.78.00 ↔	Riparazione di agenesia e atresia anorettale congenita, NAS	50.2A.2C ↔	Altra resezione di più segmenti adiacenti, chirurgica a cielo aperto
49.78.09 ↔	Riparazione di agenesia e atresia anorettale congenita, altro	50.2A.2D ↔	Altra resezione di più segmenti adiacenti, per via laparoscopica
49.78.11 ↔	Anorettoplastica anteriore, chirurgica a cielo aperto e per via perineale	50.2B.11 ↔	Transezione del fegato e legatura di rami della vena porta, ALPPS, prima fase, chirurgica a cielo aperto
49.78.12 ↔	Anorettoplastica posteriore sagittale [PSARP], chirurgica a cielo aperto e per via perineale	50.2B.12 ↔	Transezione del fegato e legatura di rami della vena porta, ALPPS, prima fase, per via laparoscopica
49.78.13 ↔	Anorettoplastica posteriore sagittale [PSARP] con chiusura di fistola con il tratto urogenitale, chirurgica a cielo aperto e per via perineale		
49.78.14 ↔	Anorettoplastica posteriore sagittale [PSARP] con correzione di malformazione della vagina, chirurgica a cielo aperto e per via perineale		
49.78.21 ↔	Pull-through addominoperineale o sacroaddominoperineale per agenesia e atresia anorettale congenita		
49.78.31 ↔	Riparazione dell'ano per agenesia e atresia anorettale congenita, per via perineale		
50.0 ↔	Epatotomia		
50.12.00 ↔	Biopsia a cielo aperto del fegato, NAS		
50.12.09 ↔	Biopsia a cielo aperto del fegato, altro		
50.12.11 ↔	Biopsia del fegato, mediante escissione, chirurgica a cielo aperto		
50.12.12 ↔	Biopsia del fegato, mediante agobiopsia, chirurgica a cielo aperto		

50.2C.11 ↔	Bisegmentectomia sinistra per trapianto da vivente, chirurgica a cielo aperto	51.49.09 ↔	Incisione del dotto cistico e dei dotti epatici per rimozione di occlusione, altro
50.2C.12 ↔	Bisegmentectomia sinistra per trapianto da vivente, per via laparoscopica	51.61 ↔	Asportazione del dotto cistico residuo
50.2C.13 ↔	Emiepatectomia sinistra per trapianto da vivente, chirurgica a cielo aperto	51.62 ↔	Asportazione dell'ampolla di Vater (con reimpianto del coledoco)
50.2C.14 ↔	Emiepatectomia sinistra per trapianto da vivente, per via laparoscopica	51.69 ↔	Asportazione di altro dotto biliare
50.2C.15 ↔	Emiepatectomia destra per trapianto da vivente, chirurgica a cielo aperto	51.91 ↔	Riparazione di lacerazione della colecisti
50.2C.16 ↔	Emiepatectomia destra per trapianto da vivente, per via laparoscopica	51.92 ↔	Chiusura di colecistostomia
50.50 ↔	Trapianto del fegato, NAS	51.93 ↔	Chiusura di altra fistola biliare
50.52 ↔	Trapianto del fegato, organo intero	51.94 ↔	Revisione di anastomosi delle vie biliari
50.53 ↔	Trapianto del fegato, fegato split	51.95.20 ↔	Rimozione di endoprotesi dal dotto biliare, chirurgica a cielo aperto
50.59 ↔	Trapianto del fegato, altro	51.95.21 ↔	Rimozione di endoprotesi dal dotto biliare, per via laparoscopica
50.62 ↔	Chiusura di lacerazione del fegato e riparazione, mediante sutura	51.9A.41 ↔	Inserzione o sostituzione di stent non autoespandenti nel dotto biliare per via laparoscopica, 1 stent
50.63 ↔	Chiusura di lacerazione del fegato e riparazione, mediante tamponamento	51.9A.42 ↔	Inserzione o sostituzione di stent non autoespandenti nel dotto biliare per via laparoscopica, 2 e più stent
50.71 ↔	Epatectomia totale su donatore vivente, chirurgica a cielo aperto	51.9A.51 ↔	Inserzione o sostituzione di stent nudi autoespandenti nel dotto biliare per via laparoscopica, 1 stent
50.99.10 ↔	Impianto e sostituzione di sistema di cateterismo permanente in arteria epatica e vena porta	51.9A.52 ↔	Inserzione o sostituzione di stent nudi autoespandenti nel dotto biliare per via laparoscopica, 2 stent
50.99.11 ↔	Rimozione di sistema di cateterismo permanente in arteria epatica e vena porta	51.9A.53 ↔	Inserzione o sostituzione di stent nudi autoespandenti nel dotto biliare per via laparoscopica, 3 stent
51.02 ↔	Colecistostomia con tre quarti	51.9A.54 ↔	Inserzione o sostituzione di stent nudi autoespandenti nel dotto biliare per via laparoscopica, 4 stent
51.03 ↔	Altra colecistostomia	51.9A.55 ↔	Inserzione o sostituzione di stent nudi autoespandenti nel dotto biliare per via laparoscopica, 5 stent
51.04 ↔	Altra colecistostomia	51.9A.56 ↔	Inserzione o sostituzione di stent nudi autoespandenti nel dotto biliare per via laparoscopica, 6 e più stent
51.13 ↔	Biopsia a cielo aperto della colecisti e dei dotti biliari	51.9A.61 ↔	Inserzione o sostituzione di stent rivestiti autoespandenti nel dotto biliare per via laparoscopica, 1 stent
51.21 ↔	Altra colecistectomia parziale	51.9A.62 ↔	Inserzione o sostituzione di stent rivestiti autoespandenti nel dotto biliare per via laparoscopica, 2 stent
51.22.00 ↔	Colecistectomia, NAS	51.9A.63 ↔	Inserzione o sostituzione di stent rivestiti autoespandenti nel dotto biliare per via laparoscopica, 3 stent
51.22.10 ↔	Colecistectomia senza revisione chirurgica dei dotti biliari	51.9A.64 ↔	Inserzione o sostituzione di stent rivestiti autoespandenti nel dotto biliare per via laparoscopica, 4 stent
51.22.11 ↔	Colecistectomia con revisione chirurgica dei dotti biliari	51.9A.65 ↔	Inserzione o sostituzione di stent rivestiti autoespandenti nel dotto biliare per via laparoscopica, 5 stent
51.22.12 ↔	Colecistectomia allargata	51.9A.66 ↔	Inserzione o sostituzione di stent rivestiti autoespandenti nel dotto biliare per via laparoscopica, 6 e più stent
51.22.99 ↔	Colecistectomia, altro	51.9A.71 ↔	Inserzione o sostituzione, chirurgica a cielo aperto, di stent non autoespandenti nel dotto biliare, 1 stent
51.23 ↔	Colecistectomia laparoscopica	51.9A.72 ↔	Inserzione o sostituzione, chirurgica a cielo aperto, di stent non autoespandenti nel dotto biliare, 2 e più stent
51.24 ↔	Colecistectomia laparoscopica parziale	51.9A.81 ↔	Inserzione o sostituzione, chirurgica a cielo aperto, di stent nudi autoespandenti nel dotto biliare, 1 stent
51.31 ↔	Anastomosi fra colecisti e dotti epatici	51.9A.82 ↔	Inserzione o sostituzione, chirurgica a cielo aperto, di stent nudi autoespandenti nel dotto biliare, 2 stent
51.32 ↔	Anastomosi fra colecisti e intestino	51.9A.83 ↔	Inserzione o sostituzione, chirurgica a cielo aperto, di stent nudi autoespandenti nel dotto biliare, 3 stent
51.33 ↔	Anastomosi fra colecisti e pancreas	51.9A.84 ↔	Inserzione o sostituzione, chirurgica a cielo aperto, di stent nudi autoespandenti nel dotto biliare, 4 stent
51.34 ↔	Anastomosi fra colecisti e stomaco	51.9A.85 ↔	Inserzione o sostituzione, chirurgica a cielo aperto, di stent nudi autoespandenti nel dotto biliare, 5 stent
51.35 ↔	Altra anastomosi della colecisti		
51.36 ↔	Coledocoenterostomia		
51.37 ↔	Anastomosi fra dotto epatico e tratto gastrointestinale		
51.39 ↔	Altra anastomosi di dotti biliari		
51.41.00 ↔	Incisione del coledoco con rimozione di calcoli, NAS		
51.41.09 ↔	Incisione del coledoco con rimozione di calcoli, altro		
51.41.11 ↔	Incisione del coledoco con rimozione di calcoli, chirurgica a cielo aperto		
51.41.21 ↔	Incisione del coledoco con rimozione di calcoli, per via laparoscopica		
51.42.00 ↔	Incisione del coledoco con rimozione di altra occlusione, NAS		
51.42.09 ↔	Incisione del coledoco con rimozione di altra occlusione, altro		
51.42.11 ↔	Incisione del coledoco con rimozione di altra occlusione, chirurgica a cielo aperto		
51.42.21 ↔	Incisione del coledoco con rimozione di altra occlusione, per via laparoscopica		
51.43 ↔	Posizionamento di sonda coledocoepatica per decompressione		
51.44.00 ↔	Incisione del dotto cistico e dei dotti epatici per rimozione di calcoli, NAS		
51.44.09 ↔	Incisione del dotto cistico e dei dotti epatici per rimozione di calcoli, altro		
51.49.00 ↔	Incisione del dotto cistico e dei dotti epatici per rimozione di occlusione, NAS		

51.9A.86 ↔	Inserzione o sostituzione, chirurgica a cielo aperto, di stent nudi autoespandenti nel dotto biliare, 6 e più stent	52.95.11 ↔	Rimozione di calcoli dal dotto pancreatico, per via laparoscopica
51.9A.A1 ↔	Inserzione o sostituzione, chirurgica a cielo aperto, di stent rivestiti autoespandenti nel dotto biliare, 1 stent	52.95.20 ↔	Dilatazione del dotto pancreatico, per via laparoscopica
51.9A.A2 ↔	Inserzione o sostituzione, chirurgica a cielo aperto, di stent rivestiti autoespandenti nel dotto biliare, 2 stent	52.95.30 ↔	Inserzione di un drenaggio nel dotto pancreatico, chirurgica a cielo aperto
51.9A.A3 ↔	Inserzione o sostituzione, chirurgica a cielo aperto, di stent rivestiti autoespandenti nel dotto biliare, 3 stent	52.95.31 ↔	Inserzione di un drenaggio nel dotto pancreatico, per via laparoscopica
51.9A.A4 ↔	Inserzione o sostituzione, chirurgica a cielo aperto, di stent rivestiti autoespandenti nel dotto biliare, 4 stent	52.95.40 ↔	Altri interventi sul pancreas, Inserzione o sostituzione di uno stent (protesi) non autoespandente nel dotto pancreatico, chirurgica a cielo aperto
51.9A.A5 ↔	Inserzione o sostituzione, chirurgica a cielo aperto, di stent rivestiti autoespandenti nel dotto biliare, 5 stent	52.95.41 ↔	Inserzione o sostituzione di uno stent (protesi) non autoespandente nel dotto pancreatico, per via laparoscopica
51.9A.A6 ↔	Inserzione o sostituzione, chirurgica a cielo aperto, di stent rivestiti autoespandenti nel dotto biliare, 6 e più stent	52.95.50 ↔	Inserzione o sostituzione di uno stent (protesi) autoespandente nel dotto pancreatico, chirurgica a cielo aperto
52.01.12 ↔	Drenaggio transgastrico di cisti pancreatica, chirurgico a cielo aperto	52.95.51 ↔	Inserzione o sostituzione di uno stent (protesi) autoespandente nel dotto pancreatico, per via laparoscopica
52.01.13 ↔	Drenaggio transgastrico di cisti pancreatica, per via laparoscopica	52.95.60 ↔	Ricostruzione plastica del dotto pancreatico, per via laparoscopica
52.01.22 ↔	Drenaggio transduodenale di cisti pancreatica, chirurgico a cielo aperto	52.95.70 ↔	Ricostruzione plastica del pancreas
52.01.23 ↔	Drenaggio transduodenale di cisti pancreatica, per via laparoscopica	52.95.90 ↔	Altri interventi per via endoscopica sul pancreas
52.09.00 ↔	Altra pancreatotomia, NAS	52.96 ↔	Anastomosi del pancreas
52.09.10 ↔	Altra pancreatotomia, Incisione del pancreas	52.99.00 ↔	Altri interventi a cielo aperto sul pancreas, NAS
52.09.11 ↔	Altra pancreatotomia, Incisione del dotto pancreatico	52.99.10 ↔	Altri interventi a cielo aperto sul pancreas, Dilatazione del dotto pancreatico
52.09.99 ↔	Altra pancreatotomia, altro	52.99.20 ↔	Altri interventi a cielo aperto sul pancreas, Ricostruzione plastica del dotto pancreatico
52.12 ↔	Biopsia a cielo aperto del pancreas	52.99.99 ↔	Altri interventi a cielo aperto sul pancreas, altro
52.22.00 ↔	Altra asportazione o distruzione di lesione o di tessuto del pancreas o del dotto pancreatico, NAS	53.00 ↔	Riparazione di ernia inguinale, NAS
52.22.99 ↔	Altra asportazione o distruzione di lesione o di tessuto del pancreas o del dotto pancreatico, altro	53.06.11 ↔	Riparazione di ernia inguinale, chirurgica a cielo aperto, senza impianto di membrane o reti
52.3 ↔	Marsupializzazione di cisti pancreatica	53.06.21 ↔	Riparazione di ernia inguinale, chirurgica a cielo aperto, con impianto di membrane e reti
52.4 ↔	Drenaggio interno di cisti pancreatica	53.07.11 ↔	Riparazione di ernia inguinale, per via laparoscopica, senza impianto di membrane o reti
52.50 ↔	Pancreatectomia parziale, NAS	53.07.21 ↔	Riparazione di ernia inguinale, per via laparoscopica, con impianto di membrane e reti
52.51.10 ↔	Pancreatectomia prossimale, con conservazione del piloro	53.09 ↔	Riparazione di ernia inguinale, altro
52.51.20 ↔	Pancreatectomia prossimale, con conservazione del duodeno	53.20 ↔	Riparazione di ernia crurale, NAS
52.51.31 ↔	Resezione pancreaticoduodenale con gastrectomia parziale	53.22.11 ↔	Riparazione di ernia crurale, chirurgica a cielo aperto, senza impianto di membrane o reti
52.52.11 ↔	Pancreatectomia distale, chirurgica a cielo aperto	53.22.21 ↔	Riparazione di ernia crurale, chirurgica a cielo aperto, con impianto di membrane e reti
52.52.12 ↔	Pancreatectomia distale, per via laparoscopica	53.23.11 ↔	Riparazione di ernia crurale, per via laparoscopica, senza impianto di membrane o reti
52.54 ↔	Resezione segmentale del corpo del pancreas	53.23.21 ↔	Riparazione di ernia crurale, per via laparoscopica, con impianto di membrane e reti
52.59 ↔	Pancreatectomia parziale, altro	53.29 ↔	Riparazione di ernia crurale, altro
52.60 ↔	Pancreatectomia totale, NAS	53.42.21 ↔	Riparazione di ernia ombelicale, chirurgica a cielo aperto, con impianto di membrane e reti
52.61 ↔	Pancreatectomia totale con gastrectomia parziale	53.43.21 ↔	Riparazione di ernia ombelicale, per via laparoscopica, con impianto di membrane e reti
52.62 ↔	Pancreatectomia totale, con conservazione del piloro	53.52.11 ↔	Riparazione di altra ernia della parete addominale, senza impianto di membrane o reti, chirurgica a cielo aperto
52.63 ↔	Pancreatectomia totale, con conservazione del duodeno	53.52.21 ↔	Riparazione di altra ernia della parete addominale, senza impianto di membrane o reti, per via laparoscopica
52.69 ↔	Pancreatectomia totale, altro	53.58 ↔	Riparazione di altra ernia della parete addominale, senza impianto di membrane o reti, altro
52.82 ↔	Trapianto omologo di pancreas	53.61.00 ↔	Riparazione di ernia da incisione, con impianto di membrane o reti, NAS
52.83.00 ↔	Trapianto eterologo di pancreas, NAS	53.61.09 ↔	Riparazione di ernia da incisione, con impianto di membrane o reti, altro
52.83.10 ↔	Trapianto eterologo di pancreas, Ritrapianto di segmento pancreatico nella stessa degenza ospedaliera	53.61.11 ↔	Riparazione di ernia da incisione, con impianto di membrane o reti, chirurgica a cielo aperto
52.83.11 ↔	Trapianto eterologo di pancreas, Ritrapianto del pancreas nella stessa degenza ospedaliera		
52.83.99 ↔	Trapianto eterologo di pancreas, altro		
52.84 ↔	Autotrapianto di cellule del Langerhans		
52.85 ↔	Allotrapianto di cellule del Langerhans		
52.86 ↔	Trapianto di cellule del Langerhans, NAS		
52.95.10 ↔	Rimozione di calcoli dal dotto pancreatico, chirurgica a cielo aperto		

53.61.21 ↔	Riparazione di ernia da incisione, con impianto di membrane o reti, per via laparoscopica	54.99.31 ↔	Debulking per laparotomia
53.62.11 ↔	Riparazione di altra ernia della parete addominale, con impianto di membrane o reti, chirurgica a cielo aperto	54.99.40 ↔	Revisione di fistola cutaneooperitoneale (cateterismo permanente)
53.62.21 ↔	Riparazione di altra ernia della parete addominale, con impianto di membrane o reti, per via laparoscopica	54.99.50 ↔	Chiusura temporanea della parete addominale
53.69 ↔	Riparazione di altra ernia della parete addominale anteriore con impianto di membrane o reti, altro	54.99.81 ↔	Revisione senza sostituzione di cateteri nonché di pompa automatica, programmabile e ricaricabile per il drenaggio continuo di liquido ascitico
53.70 ↔	Riparazione di ernia diaframmatica, per via addominale, NAS	54.99.82 ↔	Rimozione di ostruzione meccanica di cateteri di una pompa automatica, programmabile e ricaricabile per il drenaggio continuo di liquido ascitico
53.71.11 ↔	Riparazione di ernia diaframmatica, per via addominale, chirurgica a cielo aperto, senza impianto di membrane e reti	54.99.84 ↔	Sostituzione dei cateteri di pompa automatica, programmabile e ricaricabile per il drenaggio continuo di liquido ascitico
53.71.21 ↔	Riparazione di ernia diaframmatica, per via addominale, chirurgica a cielo aperto, con impianto di membrane e reti	55.01.11 ↔	Nefrotomia, chirurgica a cielo aperto
53.72.11 ↔	Riparazione di ernia diaframmatica, per via laparoscopica, senza impianto di membrane e reti	55.01.12 ↔	Nefrotomia, chirurgica a cielo aperto per esplorazione
53.72.21 ↔	Riparazione di ernia diaframmatica, per via laparoscopica, con impianto di membrane e reti	55.01.13 ↔	Nefrotomia, chirurgica a cielo aperto per puntura di cisti
53.79 ↔	Riparazione di ernia diaframmatica, per via addominale, altro	55.02.11 ↔	Nefrostomia, chirurgica a cielo aperto
53.80 ↔	Riparazione di ernia diaframmatica, per via toracica e toracoaddominale, NAS	55.24 ↔	Biopsia renale a cielo aperto
53.81 ↔	Plicatura del diaframma	55.31 ↔	Marsupializzazione di lesioni renali
53.82 ↔	Riparazione di ernia parasternale	55.32 ↔	Escissione aperta di lesione o tessuto renale
53.83.11 ↔	Riparazione di ernia diaframmatica, per via toracica, chirurgica a cielo aperto, senza impianto di membrane e reti	55.34 ↔	Escissione laparoscopica di lesione o tessuto renale
53.83.21 ↔	Riparazione di ernia diaframmatica, per via toracica, chirurgica a cielo aperto, con impianto di membrane e reti	55.39.21 ↔	Altra asportazione o distruzione locale di lesione o tessuto renale, distruzione, ureterorenoscopica
53.84.11 ↔	Riparazione di ernia diaframmatica, per via toracoscopica, senza impianto di membrane e reti	55.39.22 ↔	Altra asportazione o distruzione locale di lesione o tessuto renale, distruzione, chirurgica a cielo aperto
53.84.21 ↔	Riparazione di ernia diaframmatica, per via toracoscopica, con impianto di membrane e reti	55.39.23 ↔	Altra asportazione o distruzione locale di lesione o tessuto renale, distruzione, laparoscopica
53.85.11 ↔	Riparazione di ernia diaframmatica, per via toracoaddominale, chirurgica a cielo aperto, senza impianto di membrane e reti	55.4 ↔	Nefrectomia parziale
53.85.21 ↔	Riparazione di ernia diaframmatica, per via toracoaddominale, chirurgica a cielo aperto, con impianto di membrane e reti	55.51.00 ↔	Nefroureterectomia NAC
53.89 ↔	Riparazione di ernia diaframmatica, per via toracica e toracoaddominale, altro	55.51.01 ↔	Nefroureterectomia, eccetto che per trapianto
54.11 ↔	Laparotomia esplorativa	55.51.02 ↔	Nefrectomia per trapianto, da donatore vivente
54.12.00 ↔	Riapertura di laparotomia recente, NAS	55.51.99 ↔	Nefroureterectomia, altro
54.12.10 ↔	Laparotomia di second-look	55.52 ↔	Nefrectomia di rene rimanente
54.12.11 ↔	Laparotomia per controllo di emorragia postoperatoria	55.53 ↔	Espianto di rene trapiantato o rigettato
54.12.99 ↔	Riapertura di laparotomia recente, altro	55.54 ↔	Nefrectomia bilaterale
54.13 ↔	Laparotomia con drenaggio	55.61 ↔	Autotrapianto di rene
54.19 ↔	Laparotomia, altro	55.69.00 ↔	Altro trapianto di rene, NAS
54.21.00 ↔	Laparoscopia, NAS	55.69.10 ↔	Altro trapianto di rene, allogenico
54.21.99 ↔	Laparoscopia, altro	55.69.20 ↔	Altro trapianto di rene, singenico
54.3X.10 ↔	Omfalectomia	55.69.30 ↔	Altro trapianto di rene, trapianto in blocco
54.4X.10 ↔	Asportazione di appendice epiploica	55.69.40 ↔	Altro trapianto di rene, ritrapianto di rene nella stessa degenza ospedaliera
54.4X.11 ↔	Asportazione di mesentere	55.69.99 ↔	Altro trapianto di rene, altro
54.4X.12 ↔	Asportazione di omento	55.7 ↔	Nefropessia
54.51 ↔	Lisi di aderenze peritoneali, per via laparoscopica	55.81 ↔	Sutura di lacerazione renale
54.52 ↔	Lisi di aderenze peritoneali, chirurgico a cielo aperto	55.82 ↔	Chiusura di nefrostomia e pielostomia
54.59 ↔	Lisi di aderenze peritoneali, altro	55.83 ↔	Riparazione di fistola renale
54.71.00 ↔	Riparazione di gastroschisi, NAS	55.84 ↔	Riduzione di torsione di peduncolo renale
54.71.10 ↔	Riparazione di gastroschisi, con innesto o protesi	55.85 ↔	Sinfistomia di rene a ferro di cavallo
54.71.99 ↔	Riparazione di gastroschisi, altro	55.86 ↔	Anastomosi renali
54.73 ↔	Altra riparazione del peritoneo	55.87 ↔	Correzione di giunzione pieloureterale
54.74 ↔	Altra riparazione dell'omento	55.89 ↔	Riparazione di rene, altro
54.75 ↔	Altra riparazione del mesentere	55.91 ↔	Decapsulazione renale
54.92 ↔	Rimozione di corpo estraneo dalla cavità peritoneale	55.99.10 ↔	Altri interventi sul rene, intervento di revisione sul rene
54.94 ↔	Creazione di shunt peritoneovascolare	56.2X.00 ↔	Ureterotomia, NAS
		56.2X.30 ↔	Ureterotomia, chirurgica a cielo aperto
		56.2X.40 ↔	Ureterotomia, per via laparoscopica
		56.34 ↔	Biopsia a cielo aperto dell'uretere
		56.40 ↔	Ureterectomia, NAS
		56.41.00 ↔	Ureterectomia parziale o segmentaria, NAS
		56.41.10 ↔	Ureterectomia parziale o segmentaria, resezione dell'ostio ureterale, percutanea transvescicale
		56.41.11 ↔	Ureterectomia parziale o segmentaria, resezione dell'ostio ureterale, transuretrale
		56.41.12 ↔	Ureterectomia parziale o segmentaria, resezione dell'ostio ureterale, chirurgica a cielo aperto
		56.41.20 ↔	Ureterectomia parziale o segmentaria, chirurgica a cielo aperto

56.41.21 ↔	Ureterectomia parziale o segmentaria, per via laparoscopica	56.92 ↔	Impianto di stimolatore elettronico ureterale
56.41.30 ↔	Ureterectomia parziale o segmentaria, resezione di moncone ureterale	56.93 ↔	Sostituzione di stimolatore elettronico ureterale
56.41.40 ↔	Ureteroceleotomia, transuretrale	56.94 ↔	Rimozione di stimolatore elettronico ureterale
56.41.41 ↔	Ureteroceleotomia, chirurgica a cielo aperto	57.12 ↔	Lisi di aderenze intraluminali con incisione nella vescica
56.41.49 ↔	Ureteroceleotomia, per altra via	57.23.00 ↔	Appendicovescicostomia, NAS
56.41.99 ↔	Ureterectomia parziale o segmentaria, altro	57.23.11 ↔	Creazione di appendicovescicostomia
56.42 ↔	Ureterectomia totale	57.23.12 ↔	Revisione superficiale di appendicovescicostomia
56.51.10 ↔	Confezione di uretero-ileostomia cutanea, ureteroileocutaneostomia [condotto ileale] o ureterocolocutaneostomia [condotto colon-sigmoideo], chirurgica a cielo aperto	57.23.13 ↔	Revisione profonda di appendicovescicostomia
56.51.11 ↔	Confezione di uretero-ileostomia cutanea, ureteroileocutaneostomia [condotto ileale] o ureterocolocutaneostomia [condotto colon-sigmoideo], per via laparoscopica	57.23.99 ↔	Appendicovescicostomia, altro
56.51.12 ↔	Confezione di uretero-ileostomia cutanea, con interposizione intestinale [condotto] (derivazione urinaria non continente), per altra via	57.34 ↔	Biopsia della vescica a cielo aperto
56.51.20 ↔	Confezione di uretero-ileostomia cutanea, conversione di altra derivazione urinaria sopravvescicale in uretero-ileostomia cutanea	57.41 ↔	Lisi transuretrale di aderenze intraluminali
56.51.30 ↔	Confezione di uretero-ileostomia cutanea, con tasca intestinale (derivazione urinaria continente)	57.49.00 ↔	Altra asportazione o distruzione transuretrale di lesione o tessuto vescicale, NAS
56.52.10 ↔	Revisione di uretero-ileostomia cutanea, con interposizione intestinale [condotto]	57.49.11 ↔	Altra distruzione transuretrale di lesione o tessuto vescicale
56.52.20 ↔	Revisione di uretero-ileostomia cutanea, con tasca intestinale (derivazione urinaria continente)	57.49.12 ↔	Altra resezione transuretrale di lesione o tessuto vescicale
56.61.00 ↔	Confezione di altra ureterostomia cutanea, NAS	57.49.99 ↔	Altra asportazione o distruzione transuretrale di lesione o tessuto vescicale, altro
56.61.10 ↔	Confezione di altra ureterostomia cutanea, ureterocutaneostomia e transureterocutaneostomia, per via laparoscopica	57.51 ↔	Asportazione dell'uraco
56.61.20 ↔	Confezione di altra ureterostomia cutanea, conversione di altra derivazione urinaria sopravvescicale in ureterostomia cutanea	57.58 ↔	Asportazione o distruzione laparoscopica di altra lesione o tessuto vescicale
56.61.99 ↔	Confezione di altra ureterostomia cutanea, altro	57.59.00 ↔	Asportazione o distruzione a cielo aperto di altra lesione o tessuto vescicale, NAS
56.71.00 ↔	Derivazione urinaria all'intestino, NAS	57.59.10 ↔	Asportazione o distruzione a cielo aperto di altra lesione o tessuto vescicale, asportazione, chirurgica a cielo aperto
56.71.10 ↔	Ureterosigmoidostomia con confezione di tasca, chirurgica a cielo aperto	57.59.20 ↔	Asportazione o distruzione a cielo aperto di altra lesione o tessuto vescicale, miectomia
56.71.11 ↔	Ureterosigmoidostomia con confezione di tasca, per via laparoscopica	57.59.99 ↔	Asportazione o distruzione a cielo aperto di altra lesione o tessuto vescicale, altro
56.71.20 ↔	Conversione di altra derivazione urinaria sopravvescicale in derivazione urinaria all'intestino	57.6X.00 ↔	Cistectomia parziale, NAS
56.71.99 ↔	Derivazione urinaria all'intestino, altro	57.6X.10 ↔	Cistectomia parziale, senza reimpianto ureterale, chirurgica a cielo aperto
56.72 ↔	Revisione di anastomosi ureterointestinale	57.6X.11 ↔	Cistectomia parziale, senza reimpianto ureterale, per via laparoscopica
56.73 ↔	Nefrocistoanastomosi, NAS	57.6X.12 ↔	Cistectomia parziale, con reimpianto ureterale monolaterale o bilaterale, chirurgica a cielo aperto
56.74.00 ↔	Ureterocistoneostomia, NAS	57.6X.13 ↔	Cistectomia parziale, con reimpianto ureterale monolaterale o bilaterale, per via laparoscopica
56.74.10 ↔	Ureterocistoneostomia, plastica antireflusso isolata (es. secondo Lich-Gregoir), chirurgica a cielo aperto	57.6X.20 ↔	Cistectomia parziale, resezione sovratrigonale o subtotale, senza reimpianto ureterale, chirurgica a cielo aperto
56.74.11 ↔	Ureterocistoneostomia, plastica antireflusso isolata (es. secondo Lich-Gregoir), per via laparoscopica	57.6X.21 ↔	Cistectomia parziale, resezione sovratrigonale o subtotale, senza reimpianto ureterale, per via laparoscopica
56.74.20 ↔	Ureterocistoneostomia, con modellamento ureterale	57.6X.22 ↔	Cistectomia parziale, resezione sovratrigonale o subtotale, con reimpianto ureterale monolaterale o bilaterale, chirurgica a cielo aperto
56.74.99 ↔	Ureterocistoneostomia, altro	57.6X.23 ↔	Cistectomia parziale, resezione sovratrigonale o subtotale, con reimpianto ureterale monolaterale o bilaterale, per via laparoscopica
56.75 ↔	Transuretero-ureterostomia	57.6X.99 ↔	Cistectomia parziale, altro
56.79 ↔	Altra anastomosi o bypass dell'uretere	57.71.00 ↔	Cistectomia radicale, NAS
56.81 ↔	Lisi di aderenza intraluminali dell'uretere	57.71.10 ↔	Cistectomia radicale, senza uretrectomia, nel maschio, chirurgica a cielo aperto
56.82 ↔	Sutura di lacerazioni ureterali	57.71.11 ↔	Cistectomia radicale, senza uretrectomia, nel maschio, per via laparoscopica
56.84.00 ↔	Chiusura di altra fistola ureterale, NAS	57.71.20 ↔	Cistectomia radicale, con uretrectomia, nel maschio, chirurgica a cielo aperto
56.84.10 ↔	Chiusura di fistola ureterointestinale, chirurgica a cielo aperto	57.71.21 ↔	Cistectomia radicale, con uretrectomia, nel maschio, per via laparoscopica
56.84.11 ↔	Chiusura di fistola ureterointestinale, per via laparoscopica	57.71.30 ↔	Cistectomia radicale, senza uretrectomia, nella donna, chirurgica a cielo aperto
56.84.20 ↔	Chiusura di fistola ureterovaginale, chirurgica a cielo aperto	57.71.31 ↔	Cistectomia radicale, senza uretrectomia, nella donna, per via laparoscopica
56.84.21 ↔	Chiusura di fistola ureterovaginale, per via laparoscopica	57.71.40 ↔	Cistectomia radicale, con uretrectomia, nella donna, chirurgica a cielo aperto
56.84.22 ↔	Chiusura di fistola ureterovaginale, per via vaginale	57.71.41 ↔	Cistectomia radicale, con uretrectomia, nella donna, per via laparoscopica
56.84.99 ↔	Chiusura di altra fistola ureterale, altro		
56.85 ↔	Ureteropessia		
56.86 ↔	Rimozione di legatura dell'uretere		

57.71.50 ↔	Cistectomia radicale, svuotamento pelvico (esenterazione) nel maschio, chirurgica a cielo aperto	58.45.20 ↔	Riparazione di ipospadia o epispadia, nel maschio, corporoplastica di raddrizzamento
57.71.51 ↔	Cistectomia radicale, svuotamento pelvico (esenterazione) nel maschio, per via laparoscopica	58.45.21 ↔	Riparazione di ipospadia o epispadia, nell'uomo, altra procedura
57.71.99 ↔	Cistectomia radicale, altro	58.45.99 ↔	Riparazione di ipospadia o epispadia, altro
57.79.00 ↔	Altra cistectomia totale, NAS	58.46.10 ↔	Ricostruzione della parte distale dell'uretra dopo lacerazione
57.79.10 ↔	Altra cistectomia totale, cistectomia semplice, nel maschio, chirurgica a cielo aperto	58.46.11 ↔	Ricostruzione della parte prostatica o della parte membranacea dell'uretra dopo lacerazione
57.79.11 ↔	Altra cistectomia totale, cistectomia semplice, nel maschio, per via laparoscopica	58.49.10 ↔	Riparazione uretrale in uno stadio con cute prepuziale o peniena
57.79.20 ↔	Altra cistectomia totale, cistectomia semplice, nella donna, chirurgica a cielo aperto	58.49.11 ↔	Riparazione uretrale in uno stadio con mucosa orale o vescicale, altra ricostruzione
57.79.21 ↔	Altra cistectomia totale, cistectomia semplice, nella donna, per via laparoscopica	58.49.20 ↔	Riparazione uretrale in due stadi, primo stadio, con cute prepuziale o peniena
57.79.99 ↔	Altra cistectomia totale, altro	58.49.21 ↔	Riparazione uretrale in due stadi, primo stadio, con mucosa orale o vescicale
57.81 ↔	Sutura di lacerazione vescicale	58.49.29 ↔	Altra riparazione uretrale, in due stadi, primo stadio, altra ricostruzione
57.83 ↔	Riparazione di fistola vescico-intestinale	58.49.30 ↔	Riparazione uretrale in due stadi, secondo stadio, NAS
57.84.00 ↔	Riparazione di altra fistola della vescica, NAS	58.49.31 ↔	Riparazione uretrale in due stadi, secondo stadio, con cute prepuziale o peniena
57.84.10 ↔	Riparazione di fistola vescico-vaginale, chirurgica a cielo aperto (addominale)	58.49.33 ↔	Riparazione uretrale in due stadi, secondo stadio, con mucosa orale o vescicale
57.84.11 ↔	Riparazione di fistola vescico-vaginale, per via vaginale	58.49.39 ↔	Riparazione uretrale in due stadi, secondo stadio, altro
57.84.12 ↔	Riparazione di fistola vescico-vaginale, transvescicale	58.93.11 ↔	Impianto di protesi di sfintere vescicale
57.84.13 ↔	Riparazione di fistola vescico-vaginale, per via laparoscopica	58.94.00 ↔	Terapia adattabile dell'incontinenza, NAS
57.84.20 ↔	Riparazione di fistola vescico-cutanea, chirurgica a cielo aperto	58.94.11 ↔	Impianto di sistema per terapia adattabile dell'incontinenza
57.84.21 ↔	Riparazione di fistola vescico-cutanea, per via laparoscopica	58.94.21 ↔	Rimozione di sistema per terapia adattabile dell'incontinenza
57.84.99 ↔	Riparazione di altra fistola della vescica, altro	58.94.31 ↔	Revisione senza sostituzione di sistema per terapia adattabile dell'incontinenza
57.85 ↔	Cistoureteroplastica e chirurgia plastica del collo vescicale	58.94.99 ↔	Terapia adattabile dell'incontinenza, altro
57.86 ↔	Riparazione di vescica estrofica	59.00 ↔	Intervento retroperitoneale, NAS
57.87.00 ↔	Ricostruzione della vescica, NAS	59.02 ↔	Altra lisi di aderenze perirenali o periureterali
57.87.10 ↔	Ricostruzione della vescica con ileo, colon o stomaco, chirurgica a cielo aperto	59.03.00 ↔	Lisi di aderenze perirenali e periureterali per via laparoscopica, NAS
57.87.11 ↔	Ricostruzione della vescica con ileo, colon o stomaco, per via laparoscopica	59.03.10 ↔	Ureterolisi senza intraperitoneizzazione, per via laparoscopica
57.87.20 ↔	Conversione di altra derivazione urinaria sopravescicale in neovescica, chirurgica a cielo aperto	59.03.11 ↔	Ureterolisi con intraperitoneizzazione, per via laparoscopica
57.87.21 ↔	Conversione di altra derivazione urinaria sopravescicale in neovescica, per via laparoscopica	59.03.99 ↔	Lisi di aderenze perirenali e periureterali per via laparoscopica, altro
57.87.30 ↔	Cistoplastica riduttiva, chirurgica a cielo aperto	59.11 ↔	Altra lisi di aderenze perivescicali
57.87.31 ↔	Cistoplastica riduttiva, per via laparoscopica	59.12 ↔	Lisi di aderenze perivescicali per via laparoscopica
57.87.40 ↔	Ampliamento della vescica, chirurgica a cielo aperto	59.21 ↔	Biopsia del tessuto perirenale o perivescicale
57.87.41 ↔	Ampliamento della vescica, per via laparoscopica	59.3 ↔	Plicatura della giunzione uretrovescicale
57.87.99 ↔	Ricostruzione della vescica, altro	59.4 ↔	Sospensione uretrale sovrapubica con sling
57.88 ↔	Altre anastomosi vescicali	59.5 ↔	Sospensione uretrale retropubica (Marshall)
57.89 ↔	Altra riparazione plastica della vescica, altro	59.6 ↔	Sospensione parauretrale
57.91 ↔	Sfinterotomia vescicale	59.71 ↔	Intervento sul muscolo elevatore per sospensione uretrovescicale
57.9A.11 ↔	Impianto o sostituzione di neurostimolatore per la neurostimolazione epidurale della vescica	59.72 ↔	Iniezione di impianto nell'uretra e/o nel collo vescicale
57.9A.12 ↔	Impianto o sostituzione di neurostimolatore per la neurostimolazione della radice anteriore della vescica	60.14 ↔	Biopsia a cielo aperto delle vescicole seminali
57.9A.13 ↔	Impianto o sostituzione di neurostimolatore per la neurostimolazione gangliare della vescica	60.20 ↔	Resezione transuretrale di prostata, NAS
58.41 ↔	Sutura di lacerazione uretrale	60.21.11 ↔	Prostatectomia transuretrale laser-indotta con contatto del laser
58.43.00 ↔	Chiusura di altra fistola uretrale, NAS	60.21.12 ↔	Prostatectomia transuretrale laser-indotta senza contatto del laser
58.43.10 ↔	Chiusura di fistola uretrovaginale, chirurgica a cielo aperto (addominale)	60.22 ↔	Prostatectomia, elettroresezione ed elettrovaporizzazione transuretrale di tessuto prostatico
58.43.11 ↔	Chiusura di fistola uretrovaginale, per via laparoscopica	60.29 ↔	Prostatectomia transuretrale, altro
58.43.12 ↔	Chiusura di fistola uretrovaginale, per via vaginale	60.3 ↔	Prostatectomia soprapubica
58.43.20 ↔	Chiusura di fistola uretrocutanea	60.4 ↔	Prostatectomia retropubica
58.43.30 ↔	Chiusura di fistola uretrorettale	60.5X.00 ↔	Prostatectomia radicale, NAS
58.43.99 ↔	Chiusura di altra fistola uretrale, altro	60.5X.10 ↔	Prostatectomia radicale, per via laparoscopica
58.44 ↔	Rianastomosi uretrale		
58.45.00 ↔	Riparazione di ipospadia o epispadia, NAS		
58.45.10 ↔	Riparazione di ipospadia o epispadia, nella donna		

60.5X.20 ↔	Prostatectomia radicale, per via perineale	64.98.20 ↔	Intervento di rivascularizzazione o legatura venosa (per disfunzione erettile)
60.5X.30 ↔	Prostatectomia radicale, per via retropubica	64.98.30 ↔	Shunt cavernoso
60.5X.99 ↔	Prostatectomia radicale, altro	64.98.40 ↔	Revisione di protesi interna
60.62 ↔	Prostatectomia trans-perineale	65.01 ↔	Ovariectomia per via laparoscopica
60.69 ↔	Altra prostatectomia, altro	65.09 ↔	Ovariectomia, altro
61.42 ↔	Riparazione di fistola dello scroto	65.12 ↔	Altra biopsia dell'ovaio
61.49 ↔	Riparazioni dello scroto e della tunica vaginale, altro	65.13 ↔	Biopsia ovarica per via laparoscopica
61.92 ↔	Asportazione di altra lesione della tunica vaginale, escluso idrocele	65.14 ↔	Altre procedure diagnostiche sull'ovaio per via laparoscopica
62.3X.00 ↔	Orchiectomia monolaterale, NAS	65.21 ↔	Marsupializzazione di cisti ovarica
62.3X.10 ↔	Orchiectomia monolaterale, scrotale, senza epididimectomia	65.22 ↔	Resezione cuneiforme dell'ovaio
62.3X.11 ↔	Orchiectomia monolaterale, scrotale, con epididimectomia	65.23 ↔	Marsupializzazione di cisti ovarica per via laparoscopica
62.3X.20 ↔	Orchiectomia monolaterale, testicolo inguinale, senza epididimectomia	65.24 ↔	Resezione cuneiforme dell'ovaio per via laparoscopica
62.3X.21 ↔	Orchiectomia monolaterale, testicolo inguinale, con epididimectomia	65.30 ↔	Ovariectomia, NAS
62.3X.30 ↔	Orchiectomia monolaterale, testicolo addominale, chirurgica a cielo aperto	65.31 ↔	Ovariectomia per via laparoscopica
62.3X.31 ↔	Orchiectomia monolaterale, testicolo addominale, per via laparoscopica	65.32 ↔	Ovariectomia, chirurgica a cielo aperto
62.3X.40 ↔	Orchiectomia monolaterale, radicale	65.33 ↔	Ovariectomia, per via vaginale
62.3X.99 ↔	Orchiectomia monolaterale, altro	65.34 ↔	Ovariectomia, per via vaginale con assistenza laparoscopica
62.41 ↔	Orchiectomia bilaterale nello stesso intervento	65.39 ↔	Ovariectomia, altra
62.42 ↔	Orchiectomia di testicolo residuo	65.40 ↔	Salpingo-ovariectomia, NAS
62.99.20 ↔	Riposizionamento chirurgico di testicolo addominale	65.41 ↔	Salpingo-ovariectomia per via laparoscopica
63.1 ↔	Asportazione di varicocele e idrocele del funicolo spermatico	65.42 ↔	Salpingo-ovariectomia, chirurgica a cielo aperto
63.2 ↔	Asportazione di cisti dell'epididimo	65.43 ↔	Salpingo-ovariectomia, per via vaginale
63.3 ↔	Asportazione di altra lesione o tessuto del funicolo spermatico ed epididimo	65.44 ↔	Salpingo-ovariectomia, per via vaginale con assistenza laparoscopica
63.4 ↔	Epididimectomia	65.49 ↔	Salpingo-ovariectomia, altra
63.51 ↔	Sutura di lacerazione del funicolo spermatico e dell'epididimo	65.72 ↔	Altro reimpianto di ovaio
63.53 ↔	Trapianto del funicolo spermatico	65.73 ↔	Altra plastica salpingo-ovarica
63.59 ↔	Riparazione del funicolo spermatico e dell'epididimo, altro	65.74 ↔	Sutura semplice dell'ovaio per via laparoscopica
63.81 ↔	Sutura di lacerazione di dotto deferente e dell'epididimo	65.75 ↔	Reimpianto di ovaio per via laparoscopica
63.82 ↔	Ricostruzione di deferenti chirurgicamente sezionati	65.76 ↔	Plastica salpingo-ovarica per via laparoscopica
63.83 ↔	Epididimovasostomia	65.81.00 ↔	Lisi di aderenze di ovaio e di tuba di Falloppio per via laparoscopica, NAS
63.84 ↔	Rimozione di legatura di dotto deferente	65.81.10 ↔	Lisi di aderenze di ovaio e di tuba di Falloppio al peritoneo pelvico femminile, per via laparoscopica
63.85 ↔	Rimozione di valvola da dotto deferente	65.81.99 ↔	Lisi di aderenze di ovaio e di tuba di Falloppio per via laparoscopica, altro
63.89 ↔	Riparazione di dotto deferente e dell'epididimo, altro	65.89.00 ↔	Altra lisi di aderenze di ovaio e di tuba di Falloppio, NAS
63.92 ↔	Epididimotomia	65.89.10 ↔	Altra lisi di aderenze di ovaio e di tuba di Falloppio, chirurgica a cielo aperto
63.93 ↔	Incisione del funicolo spermatico	65.89.11 ↔	Altra lisi di aderenze di ovaio e di tuba di Falloppio, con tecnica microchirurgica
63.94 ↔	Lisi di aderenze del funicolo spermatico	65.89.12 ↔	Altra lisi di aderenze di ovaio e di tuba di Falloppio al peritoneo pelvico femminile, chirurgica a cielo aperto
63.95 ↔	Inserimento di valvola in dotto deferente	65.89.13 ↔	Altra lisi di aderenze di ovaio e di tuba di Falloppio al peritoneo pelvico femminile, con assistenza microchirurgica
64.3X.00 ↔	Amputazione del pene, NAS	65.89.99 ↔	Altra lisi di aderenze di ovaio e di tuba di Falloppio, altro
64.3X.10 ↔	Amputazione del pene, parziale	65.92 ↔	Trapianto di ovaio
64.3X.11 ↔	Amputazione del pene, totale	65.93 ↔	Rottura manuale di cisti ovarica
64.3X.12 ↔	Amputazione del pene, emasculazione	65.94 ↔	Denervazione ovarica
64.3X.99 ↔	Amputazione del pene, altro	65.95 ↔	Detorsione dell'ovaio
64.43 ↔	Costruzione del pene	65.99 ↔	Altri interventi sull'ovaio, altro
64.44.10 ↔	Ricostruzione del pene, allungamento del fusto del pene	66.00 ↔	Salpingotomia, NAS
64.44.11 ↔	Ricostruzione del pene, correzione di inversione penoscrotale o di pene sepolto (concealed penis o buried penis)	66.03 ↔	Salpingotomia, chirurgica a cielo aperto
64.45 ↔	Reimpianto del pene	66.04 ↔	Salpingotomia, per via laparoscopica
64.51 ↔	Interventi per trasformazione di sesso, trasformazione dal femminile al maschile	66.05 ↔	Salpingotomia, per via vaginale
64.52 ↔	Interventi per trasformazione di sesso, trasformazione dal maschile al femminile	66.06 ↔	Salpingotomia, per via vaginale con assistenza laparoscopica
64.59 ↔	Interventi per trasformazione di sesso, altro	66.09 ↔	Salpingotomia, altro
64.95 ↔	Inserzione o reinserimento di protesi peniena non idraulica	66.40 ↔	Salpingectomia, NAS
64.97 ↔	Inserzione o reinserimento di protesi peniena idraulica	66.41.11 ↔	Salpingectomia totale, chirurgica a cielo aperto
		66.41.21 ↔	Salpingectomia totale, per via laparoscopica
		66.41.31 ↔	Salpingectomia totale, per via vaginale

66.41.41 ↔	Salpingectomia totale, per via vaginale con assistenza laparoscopica	67.4X.29 ↔	Asportazione radicale di moncone cervicale, con linfadenectomia, altro
66.42.11 ↔	Salpingectomia parziale, chirurgica a cielo aperto	67.4X.30 ↔	Asportazione di moncone cervicale
66.42.21 ↔	Salpingectomia parziale, per via laparoscopica	67.4X.99 ↔	Asportazione della cervice, altro
66.42.31 ↔	Salpingectomia parziale, per via vaginale	67.51 ↔	Cerchiaggio transaddominale della cervice
66.42.41 ↔	Salpingectomia parziale, per via vaginale con assistenza laparoscopica	67.61 ↔	Sutura di lacerazione della cervice
66.49 ↔	Salpingectomia, altro	67.62 ↔	Riparazione di fistola della cervice
66.71 ↔	Sutura semplice di tuba di Falloppio	68.0 ↔	Isterotomia
66.72 ↔	Salpingo-ovariostomia	68.13 ↔	Biopsia a cielo aperto dell'utero
66.73 ↔	Salpingo-salpingostomia	68.14 ↔	Biopsia a cielo aperto dei legamenti uterini
66.74 ↔	Salpingo-uterostomia	68.21.10 ↔	Divisione di sinechie endometriali, NAS
66.79.00 ↔	Altra riparazione di tuba di Falloppio, NAS	68.21.11 ↔	Divisione di sinechie endometriali, isteroscopica
66.79.10 ↔	Altra riparazione di tuba di Falloppio, chirurgica a cielo aperto (addominale)	68.21.99 ↔	Divisione di sinechie endometriali, altro
66.79.20 ↔	Altra riparazione di tuba di Falloppio, per via vaginale	68.22.00 ↔	Incisione o asportazione di setto congenito dell'utero, NAS
66.79.21 ↔	Altra riparazione di tuba di Falloppio, per via vaginale, con assistenza laparoscopica	68.22.10 ↔	Incisione o asportazione di setto congenito dell'utero, per via vaginale
66.79.30 ↔	Altra riparazione di tuba di Falloppio, per via vaginale, per via laparoscopica	68.22.11 ↔	Incisione o asportazione di setto congenito dell'utero, isteroscopica, senza controllo
66.79.99 ↔	Altra riparazione di tuba di Falloppio, altro	68.22.12 ↔	Incisione o asportazione di setto congenito dell'utero, isteroscopica, con assistenza laparoscopica
66.93 ↔	Impianto o sostituzione di protesi della tuba di Falloppio	68.22.13 ↔	Incisione o asportazione di setto congenito dell'utero, isteroscopica, con assistenza ecografica
66.94 ↔	Rimozione di protesi della tuba di Falloppio	68.22.99 ↔	Incisione o asportazione di setto congenito dell'utero, altro
66.97 ↔	Innesto di fimbrie nella parete uterina	68.29.11 ↔	Asportazione o distruzione chirurgica di lesione dell'utero, a cielo aperto (addominale)
66.A0 ↔	Distruzione e occlusione delle tube di Falloppio, NAS	68.29.12 ↔	Asportazione o distruzione di lesione dell'utero, per via vaginale
66.A1 ↔	Distruzione e occlusione delle tube di Falloppio, chirurgica a cielo aperto	68.29.13 ↔	Asportazione o distruzione di lesione dell'utero, per via vaginale, con assistenza laparoscopica
66.A2 ↔	Distruzione e occlusione delle tube di Falloppio, per via laparoscopica	68.29.14 ↔	Asportazione o distruzione di lesione dell'utero, per via laparoscopica
66.A3 ↔	Distruzione e occlusione delle tube di Falloppio, per via vaginale	68.29.20 ↔	Enucleazione di mioma uterino, NAS
66.A4 ↔	Distruzione e occlusione delle tube di Falloppio, per via vaginale con assistenza laparoscopica	68.29.21 ↔	Enucleazione chirurgica di mioma uterino, a cielo aperto (addominale)
66.A9 ↔	Distruzione e occlusione delle tube di Falloppio, altro	68.29.22 ↔	Enucleazione di mioma uterino, per via vaginale
66.B0 ↔	Asportazione e distruzione di tessuto o lesione di tuba di Falloppio, NAS	68.29.23 ↔	Enucleazione di mioma uterino, per via vaginale, con assistenza laparoscopica
66.B1 ↔	Asportazione e distruzione di tessuto o lesione di tuba di Falloppio, chirurgica a cielo aperto	68.29.24 ↔	Enucleazione di mioma uterino, per via laparoscopica
66.B2 ↔	Asportazione e distruzione di tessuto o lesione di tuba di Falloppio, per via vaginale	68.29.25 ↔	Enucleazione di mioma uterino, isteroscopica
66.B3 ↔	Asportazione e distruzione di tessuto o lesione di tuba di Falloppio, per via vaginale con assistenza laparoscopica	68.29.29 ↔	Enucleazione di mioma uterino, altro
66.B4 ↔	Asportazione e distruzione di tessuto o lesione di tuba di Falloppio, per via laparoscopica	68.29.30 ↔	Miomectomia uterina, NAS
66.B9 ↔	Asportazione e distruzione di tessuto o lesione di tuba di Falloppio, altro	68.29.31 ↔	Miomectomia chirurgica uterina, a cielo aperto (addominale)
67.4X.10 ↔	Asportazione radicale di moncone cervicale, NAS	68.29.32 ↔	Miomectomia uterina, per via vaginale
67.4X.11 ↔	Asportazione chirurgica radicale di moncone cervicale, senza linfadenectomia, a cielo aperto (addominale)	68.29.33 ↔	Miomectomia uterina, per via vaginale, con assistenza laparoscopica
67.4X.12 ↔	Asportazione radicale di moncone cervicale, senza linfadenectomia, per via vaginale	68.29.34 ↔	Miomectomia uterina, per via laparoscopica
67.4X.13 ↔	Asportazione radicale di moncone cervicale, senza linfadenectomia, per via vaginale, con assistenza laparoscopica	68.29.35 ↔	Miomectomia uterina, isteroscopica
67.4X.14 ↔	Asportazione radicale di moncone cervicale, senza linfadenectomia, per via laparoscopica	68.29.39 ↔	Miomectomia uterina, altro
67.4X.20 ↔	Asportazione radicale di moncone cervicale, con linfadenectomia, NAS	68.30 ↔	Isterectomia subtotala, NAS
67.4X.21 ↔	Asportazione chirurgica radicale di moncone cervicale, con linfadenectomia, a cielo aperto (addominale)	68.31 ↔	Isterectomia subtotala, per via laparoscopica
67.4X.22 ↔	Asportazione radicale di moncone cervicale, con linfadenectomia, per via vaginale	68.32 ↔	Isterectomia subtotala, chirurgica a cielo aperto
67.4X.23 ↔	Asportazione radicale di moncone cervicale, con linfadenectomia, per via vaginale, con assistenza laparoscopica	68.39 ↔	Isterectomia subtotala, altro
67.4X.24 ↔	Asportazione radicale di moncone cervicale, con linfadenectomia, per via laparoscopica	68.40 ↔	Isterectomia totale, NAS
		68.41 ↔	Isterectomia totale, per via laparoscopica
		68.42 ↔	Isterectomia totale, chirurgica a cielo aperto
		68.43 ↔	Isterectomia totale, per via vaginale
		68.44 ↔	Isterectomia totale, per via vaginale con assistenza laparoscopica [LAVH]
		68.49 ↔	Isterectomia totale, altro
		68.60 ↔	Isterectomia radicale, NAS
		68.61 ↔	Isterectomia radicale laparoscopica
		68.62 ↔	Isterectomia radicale, chirurgica a cielo aperto
		68.63 ↔	Isterectomia radicale, per via vaginale
		68.64 ↔	Isterectomia radicale, per via vaginale con assistenza laparoscopica [LARVH]
		68.6A ↔	Isterectomia radicale, altro
		68.8 ↔	Eviscerazione pelvica

69.21 ↔	Intervento di interposizione	74.1X.00 ↔	Taglio cesareo cervicale basso, NAS
69.22 ↔	Altra sospensione uterina	74.1X.10 ↔	Taglio cesareo cervicale basso, primario
69.23 ↔	Riparazione vaginale di inversione cronica dell'utero	74.1X.20 ↔	Taglio cesareo cervicale basso, secondario
69.3 ↔	Denervazione uterina paracervicale	74.1X.99 ↔	Taglio cesareo cervicale basso, altro
69.41 ↔	Sutura di lacerazione dell'utero	74.2X.00 ↔	Taglio cesareo extraperitoneale, NAS
69.42 ↔	Chiusura di fistola dell'utero	74.2X.10 ↔	Taglio cesareo extraperitoneale, primario
69.49.00 ↔	Altra riparazione dell'utero e metroplastica, NAS	74.2X.20 ↔	Taglio cesareo extraperitoneale, secondario
69.49.10 ↔	Altra riparazione chirurgica dell'utero e metroplastica, a cielo aperto (addominale)	74.2X.99 ↔	Taglio cesareo extraperitoneale, altro
69.49.20 ↔	Altra riparazione dell'utero e metroplastica, per via vaginale	74.3 ↔	Rimozione di gravidanza ectopica extratubarica
69.49.21 ↔	Altra riparazione dell'utero e metroplastica, per via vaginale, con assistenza laparoscopica	74.4X.00 ↔	Taglio cesareo di altro tipo specificato, NAS
69.49.30 ↔	Altra riparazione dell'utero e metroplastica, per via laparoscopica	74.4X.10 ↔	Taglio cesareo di altro tipo specificato, primario
69.49.99 ↔	Altra riparazione dell'utero e metroplastica, altro	74.4X.20 ↔	Taglio cesareo di altro tipo specificato, secondario
69.93 ↔	Inserzione di laminaria	74.4X.99 ↔	Taglio cesareo di altro tipo specificato, altro
70.12 ↔	Culdotomia	74.99.00 ↔	Altro taglio cesareo di tipo non specificato, NAS
70.13 ↔	Lisi di aderenze intraluminali della vagina	74.99.10 ↔	Altro taglio cesareo di tipo non specificato, primario
70.4X.99 ↔	Obliterazione ed asportazione totale della vagina, altro	74.99.20 ↔	Altro taglio cesareo di tipo non specificato, secondario
70.50 ↔	Riparazione di cistocele e rettocele	74.99.99 ↔	Altro taglio cesareo di tipo non specificato, altro
70.51 ↔	Riparazione di cistocele	75.50 ↔	Riparazione di lacerazione ostetrica recente dell'utero, NAS
70.52.00 ↔	Riparazione di rettocele, NAS	75.51 ↔	Riparazione di lacerazione ostetrica recente della cervice
70.52.10 ↔	Riparazione del cul-de-sac	75.52 ↔	Riparazione di lacerazione ostetrica recente del corpo dell'utero
70.52.99 ↔	Riparazione di rettocele, altro	75.61 ↔	Riparazione di lacerazione ostetrica recente della vescica e dell'uretra
70.53 ↔	Riparazione di cistocele e rettocele con innesto o protesi	75.93 ↔	Riduzione chirurgica di inversione uterina
70.54 ↔	Riparazione di cistocele con innesto o protesi	75.C2 ↔	Inserzione di shunt nel feto eco-guidata
70.55 ↔	Riparazione di rettocele con innesto o protesi	75.C3 ↔	Distruzione di tessuto fetale eco-guidata
70.61.00 ↔	Costruzione della vagina, NAS	75.C4 ↔	Embolizzazione per terapia fetale eco-guidata
70.61.11 ↔	Costruzione della vagina con cute pedunculata del pene (per trasformazione di sesso)	75.C8.00 ↔	Interventi sul cuore fetale guidati da ecografia, NAS
70.61.99 ↔	Costruzione della vagina, altro	75.C8.11 ↔	Valvuloplastica con palloncino delle valvole cardiache, eco-guidata
70.62 ↔	Ricostruzione della vagina	75.C8.99 ↔	Interventi sul cuore fetale eco-guidati, altro
70.63 ↔	Costruzione della vagina con innesto o protesi	75.C9 ↔	Terapie fetali invasive eco-guidate, altro
70.64 ↔	Ricostruzione della vagina con innesto o protesi	75.D0 ↔	Terapie fetali invasive in fetoscopia, NAS
70.72.00 ↔	Riparazione di fistola colon-vaginale, NAS	75.D1 ↔	Distruzione e asportazione fetoscopica di tessuto fetale
70.72.10 ↔	Riparazione chirurgica di fistola colon-vaginale, a cielo aperto (addominale)	75.D2 ↔	Inserzione e rimozione fetoscopica di palloncino tracheale
70.72.20 ↔	Riparazione di fistola colon-vaginale, per via vaginale	75.D9 ↔	Terapie fetali invasive in fetoscopia, altro
70.72.30 ↔	Riparazione di fistola colon-vaginale, per via laparoscopica	75.E0 ↔	Interventi fetali chirurgici a cielo aperto, NAS
70.72.99 ↔	Riparazione di fistola colon-vaginale, altro	75.E1 ↔	Intervento chirurgico a utero aperto di asportazione di tessuto dal feto
70.73.00 ↔	Riparazione di fistola retto-vaginale, NAS	75.E2 ↔	Intervento chirurgico a utero aperto di riparazione plastica del feto
70.73.10 ↔	Riparazione chirurgica di fistola retto-vaginale, a cielo aperto (addominale)	75.E9 ↔	Interventi fetali chirurgici a cielo aperto, altro
70.73.20 ↔	Riparazione di fistola retto-vaginale, per via vaginale	76.01 ↔	Sequestrectomia di osso facciale
70.73.30 ↔	Riparazione di fistola retto-vaginale, per via laparoscopica	76.09.10 ↔	Riosteotomia dopo riduzione di frattura
70.73.99 ↔	Riparazione di fistola retto-vaginale, altro	76.2X.10 ↔	Decorticazione di osso facciale
70.74 ↔	Riparazione di altra fistola vagino-enterica	76.2X.11 ↔	Asportazione di tessuto periostale delle ossa facciali
70.75 ↔	Riparazione di altra fistola della vagina	76.2X.12 ↔	Asportazione di tessuto (osteotomia modellante) delle ossa facciali
70.77 ↔	Sospensione e fissazione della vagina	76.2X.31 ↔	Prelievo osseo da ossa facciali per innesto
70.78 ↔	Sospensione e fissazione della vagina con innesto o protesi	76.31.00 ↔	Mandibolectomia parziale, NAS
70.79.10 ↔	Altra colporrafia vaginale con plastica del pavimento pelvico	76.31.10 ↔	Mandibolectomia parziale senza ricostruzione
70.8 ↔	Obliterazione del fornice vaginale	76.31.20 ↔	Mandibolectomia parziale, Ricostruzione mediante innesto con anastomosi microvascolare
70.93 ↔	Altri interventi sul cul-de-sac con innesto o protesi	76.31.21 ↔	Mandibolectomia parziale, con interruzione della continuità e ricostruzione alloplastica
71.01 ↔	Lisi di aderenze vulvari	76.31.29 ↔	Mandibolectomia parziale con altra ricostruzione
71.5 ↔	Vulvectomy radicale	76.31.99 ↔	Mandibolectomia parziale, altro
71.61 ↔	Vulvectomy parziale	76.39.00 ↔	Ostectomia parziale di altre ossa della faccia, NAS
71.62 ↔	Vulvectomy totale	76.39.10 ↔	Ostectomia parziale di altre ossa della faccia, Ricostruzione mediante innesto con anastomosi microvascolare
71.72 ↔	Riparazione di fistola della vulva o del perineo	76.39.11 ↔	Ostectomia parziale di altre ossa della faccia, Ricostruzione di tessuto molle e duro
71.73 ↔	Costruzione dell'introitus	76.39.19 ↔	Ostectomia parziale di altre ossa della faccia, altra ricostruzione
73.94 ↔	Pubiotomia per facilitare il parto	76.39.99 ↔	Ostectomia parziale di altre ossa della faccia, altro
74.0X.00 ↔	Taglio cesareo tradizionale, NAS		
74.0X.10 ↔	Taglio cesareo tradizionale, primario		
74.0X.20 ↔	Taglio cesareo tradizionale, secondario		
74.0X.99 ↔	Taglio cesareo tradizionale, altro		

76.41.00 ↔	Mandibolectomia totale con ricostruzione contemporanea, NAS	76.62.20 ↔	Osteoplastica aperta [osteotomia] del ramo ascendente della mandibola con distrazione
76.41.10 ↔	Mandibolectomia totale con ricostruzione contemporanea, Ricostruzione mediante innesto con anastomosi microvascolare	76.62.99 ↔	Osteoplastica aperta [osteotomia] del ramo ascendente della mandibola, altro
76.41.99 ↔	Mandibolectomia totale con ricostruzione contemporanea, altro	76.63.00 ↔	Osteoplastica [osteotomia] del corpo della mandibola, NAS
76.42 ↔	Altra mandibolectomia totale	76.63.10 ↔	Osteoplastica [osteotomia] della porzione laterale della cresta alveolare o con interruzione della continuità frontale della mandibola senza distrazione
76.43.00 ↔	Altra ricostruzione della mandibola, NAS	76.63.11 ↔	Osteoplastica [osteotomia] della porzione frontale della cresta alveolare o con interruzione della continuità del ramo orizzontale della mandibola senza distrazione
76.43.10 ↔	Altra ricostruzione della mandibola mediante innesto con anastomosi microvascolare	76.63.12 ↔	Osteoplastica [osteotomia] per l'avanzamento del mento senza distrazione
76.43.11 ↔	Inserzione di impianto CAD nella mandibola, per riparazione plastica di difetto semplice	76.63.20 ↔	Avanzamento del processo alveolare mediante distrazione orizzontale dopo osteotomia
76.43.12 ↔	Inserzione di impianto CAD nella mandibola, per riparazione plastica di difetto grande o complesso	76.63.21 ↔	Avanzamento della mandibola mediante distrazione dopo osteotomia del ramo orizzontale della mandibola
76.43.99 ↔	Altra ricostruzione della mandibola, altro	76.63.99 ↔	Osteoplastica [osteotomia] del corpo della mandibola, altro
76.44.00 ↔	Ostectomia totale di altre ossa facciali con contemporanea ricostruzione, NAS	76.64 ↔	Altra chirurgia ortognatica della mandibola
76.44.10 ↔	Ostectomia totale di altre ossa facciali, Ricostruzione mediante innesto con anastomosi microvascolare	76.65.00 ↔	Osteoplastica segmentaria [osteotomia] della mascella, NAS
76.44.11 ↔	Ostectomia totale di altre ossa facciali, Ricostruzione mediante innesto non vascularizzato	76.65.10 ↔	Osteoplastica segmentaria [osteotomia] della mascella senza distrazione
76.44.19 ↔	Ostectomia totale di altre ossa facciali con altra ricostruzione	76.65.20 ↔	Osteotomia della mascella, porzione frontale della cresta alveolare con distrazione
76.44.99 ↔	Ostectomia totale di altre ossa facciali con contemporanea ricostruzione, altro	76.65.21 ↔	Osteotomia della mascella, porzione laterale della cresta alveolare con distrazione
76.45 ↔	Altra ostectomia totale di altre ossa facciali	76.65.22 ↔	Osteotomia della mascella, porzione frontale e laterale della cresta alveolare, più segmenti con distrazione
76.46.00 ↔	Altra ricostruzione di altre ossa facciali, NAS	76.65.99 ↔	Osteoplastica segmentaria [osteotomia] della mascella, altro
76.46.10 ↔	Altra ricostruzione di altre ossa facciali, Ricostruzione mediante innesto con anastomosi microvascolare	76.66.00 ↔	Osteoplastica totale [osteotomia] della mascella, NAS
76.46.99 ↔	Altra ricostruzione di altre ossa facciali, altro	76.66.10 ↔	Osteoplastica totale [osteotomia] della mascella senza distrazione
76.5X.00 ↔	Artroplastica temporomandibolare, NAS	76.66.20 ↔	Osteotomia della mascella tipo Le Fort 1, un frammento con distrazione
76.5X.10 ↔	Condilectomia dell'articolazione temporomandibolare con ricostruzione	76.66.21 ↔	Osteotomia della mascella tipo Le Fort 1, due frammenti con distrazione
76.5X.19 ↔	Altra condilectomia dell'articolazione temporomandibolare	76.66.22 ↔	Osteotomia della mascella tipo Le Fort 1, tre o più frammenti con distrazione
76.5X.20 ↔	Discoplastica dell'articolazione temporomandibolare, con ricostruzione	76.66.30 ↔	Ricostruzione plastica e aumento della mascella mediante plastica totale con innesti di apposizione
76.5X.29 ↔	Altra discoplastica dell'articolazione temporomandibolare	76.66.99 ↔	Osteoplastica totale [osteotomia] della mascella, altro
76.5X.30 ↔	Estirpazione del disco articolare dell'articolazione temporomandibolare, con ricostruzione	76.67 ↔	Genioplastica riduttiva
76.5X.39 ↔	Altra estirpazione del disco articolare dell'articolazione temporomandibolare	76.68 ↔	Aumento plastico del mento
76.5X.40 ↔	Resezione del tubercolo articolare dell'articolazione temporomandibolare	76.69.10 ↔	Osteotomia tipo Le Fort II o Le Fort III per l'avanzamento del terzo medio della faccia senza distrazione
76.5X.41 ↔	Ricostruzione plastica dell'articolazione temporomandibolare	76.69.20 ↔	Osteotomia tipo Le Fort II per l'avanzamento del terzo medio della faccia con distrazione
76.5X.42 ↔	Stabilizzazione articolare (limitante il movimento) dell'articolazione temporomandibolare	76.69.21 ↔	Osteotomia tipo Le Fort II per l'avanzamento del terzo medio della faccia combinata con altra osteotomia con distrazione
76.5X.50 ↔	Asportazione artroscopica di corpo libero intra-articolare dall'articolazione temporomandibolare	76.69.30 ↔	Osteotomia tipo Le Fort III per l'avanzamento del terzo medio della faccia con distrazione
76.5X.59 ↔	Altra asportazione di corpo libero intra-articolare dall'articolazione temporomandibolare	76.69.40 ↔	Osteotomia tipo Le Fort III per l'avanzamento del terzo medio della faccia, combinata con osteotomia tipo Le Fort I con distrazione
76.5X.60 ↔	Impianto di endoprotesi dell'articolazione temporomandibolare	76.69.90 ↔	Altra osteotomia per l'avanzamento del terzo medio della faccia
76.5X.61 ↔	Sostituzione di endoprotesi dell'articolazione temporomandibolare	76.72 ↔	Riduzione aperta di frattura zigomatica e malare
76.5X.70 ↔	Impianto di endoprotesi totale dell'articolazione temporomandibolare con componenti prefabbricati	76.74 ↔	Riduzione aperta di frattura mascellare
76.5X.71 ↔	Impianto di endoprotesi totale dell'articolazione temporomandibolare con componenti preparati con sistema CAD-CAM	76.76.00 ↔	Riduzione aperta di frattura mandibolare, NAS
76.5X.90 ↔	Altra artroplastica temporomandibolare o discoplastica dell'articolazione temporomandibolare		
76.5X.99 ↔	Artroplastica temporomandibolare, altro		
76.62.00 ↔	Osteoplastica aperta [osteotomia] del ramo ascendente della mandibola, NAS		
76.62.10 ↔	Osteoplastica aperta [osteotomia] del ramo ascendente della mandibola senza distrazione		

76.76.10 ↔	Riduzione aperta di frattura semplice del corpo della mandibola	77.02.11 ↔	Sequestrectomia dell'omero, con impianto di sistema di somministrazione farmacologica
76.76.11 ↔	Riduzione aperta di frattura combinata del corpo della mandibola	77.02.99 ↔	Sequestrectomia dell'omero, altro
76.76.20 ↔	Riduzione aperta (dall'esterno) di frattura semplice o combinata del ramo ascendente della mandibola	77.03.00 ↔	Sequestrectomia del radio e dell'ulna, NAS
76.76.21 ↔	Riduzione aperta (transorale) di frattura semplice o combinata del ramo ascendente della mandibola	77.03.10 ↔	Sequestrectomia del radio e dell'ulna, senza impianto di sistema di somministrazione farmacologica
76.76.30 ↔	Riduzione aperta (transorale o dall'esterno) di frattura del processo condiloideo della mandibola	77.03.11 ↔	Sequestrectomia del radio e dell'ulna, con impianto di sistema di somministrazione farmacologica
76.76.99 ↔	Riduzione aperta di frattura mandibolare, altro	77.03.99 ↔	Sequestrectomia del radio e dell'ulna, altro
76.77.00 ↔	Riduzione aperta di frattura del processo alveolare, NAS	77.04.00 ↔	Sequestrectomia del carpo e del metacarpo, NAS
76.77.10 ↔	Riduzione aperta di frattura del processo alveolare della mascella	77.04.10 ↔	Sequestrectomia del carpo e del metacarpo, senza impianto di sistema di somministrazione farmacologica
76.77.11 ↔	Riduzione aperta di frattura del processo alveolare della mandibola	77.04.11 ↔	Sequestrectomia del carpo e del metacarpo, con impianto di sistema di somministrazione farmacologica
76.77.99 ↔	Riduzione aperta di frattura del processo alveolare, altro	77.04.99 ↔	Sequestrectomia del carpo e del metacarpo, altro
76.79.00 ↔	Altra riduzione aperta di frattura facciale, NAS	77.05.00 ↔	Sequestrectomia del femore, NAS
76.79.10 ↔	Altra riduzione aperta di frattura del tetto orbitario	77.05.10 ↔	Sequestrectomia del femore, senza impianto di sistema di somministrazione farmacologica
76.79.11 ↔	Altra riduzione aperta di frattura della parete orbitaria laterale	77.05.11 ↔	Sequestrectomia del femore, con impianto di sistema di somministrazione farmacologica
76.79.19 ↔	Altra riduzione aperta di altra frattura dell'orbita	77.05.99 ↔	Sequestrectomia del femore, altro
76.79.20 ↔	Altra riduzione aperta di frattura della parete del seno frontale	77.06.00 ↔	Sequestrectomia della rotula, NAS
76.79.30 ↔	Altra riduzione aperta di frattura nasoetmoidale del terzo medio della faccia	77.06.10 ↔	Sequestrectomia della rotula, senza impianto di sistema di somministrazione farmacologica
76.79.31 ↔	Altra riduzione aperta di frattura centrolaterale del terzo medio della faccia	77.06.11 ↔	Sequestrectomia della rotula, con impianto di sistema di somministrazione farmacologica
76.79.39 ↔	Altra riduzione aperta di altra frattura laterale del terzo medio della faccia	77.06.99 ↔	Sequestrectomia della rotula, altro
76.79.40 ↔	Altra riduzione aperta di fratture combinate del terzo medio della faccia (frattura multipla)	77.07.00 ↔	Sequestrectomia della tibia e fibula, NAS
76.79.99 ↔	Altra riduzione aperta di frattura facciale, altro	77.07.10 ↔	Sequestrectomia della tibia e fibula, senza impianto di sistema di somministrazione farmacologica
76.91.00 ↔	Innesto osseo su ossa facciali, NAS	77.07.11 ↔	Sequestrectomia della tibia e fibula, con impianto di sistema di somministrazione farmacologica
76.91.10 ↔	Innesto su ossa facciali	77.07.99 ↔	Sequestrectomia della tibia e fibula, altro
76.91.11 ↔	Innesto osseo su ossa facciali, con peduncolo vascolare	77.08.00 ↔	Sequestrectomia del tarso e del metatarso, NAS
76.91.99 ↔	Innesto osseo su ossa facciali, altro	77.08.10 ↔	Sequestrectomia del tarso e del metatarso, senza impianto di sistema di somministrazione farmacologica
76.92.20 ↔	Inserzione di impianto CAD nello splancnocranio senza interessamento del neurocranio, fino a 2 regioni	77.08.11 ↔	Sequestrectomia del tarso e del metatarso, con impianto di sistema di somministrazione farmacologica
76.92.21 ↔	Inserzione di impianto CAD nello splancnocranio senza interessamento del neurocranio, da 3 regioni in poi	77.08.99 ↔	Sequestrectomia del tarso e del metatarso, altro
76.92.30 ↔	Inserzione di impianto CAD nella mascella, per riparazione plastica di difetto semplice	77.09.00 ↔	Sequestrectomia di altre ossa specificate, escluse quelle facciali, NAS
76.92.31 ↔	Inserzione di impianto CAD nella mascella, per riparazione plastica di difetto grande o complesso	77.09.10 ↔	Sequestrectomia di falangi delle mani, senza impianto di sistema di somministrazione farmacologica
76.94 ↔	Riduzione aperta di lussazione temporomandibolare	77.09.11 ↔	Sequestrectomia di falangi delle mani, con impianto di sistema di somministrazione farmacologica
76.97 ↔	Rimozione di mezzi di fissazione interna dalle ossa facciali	77.11.10 ↔	Incisione della scapola e della clavicola, Esplorazione e trapanazione
77.00 ↔	Sequestrectomia, NAS	77.11.11 ↔	Incisione della scapola e della clavicola, Rimozione di corpo estraneo
77.01.00 ↔	Sequestrectomia della scapola, clavicola e torace [coste e sterno], NAS	77.11.12 ↔	Incisione della scapola e della clavicola, Impianto e rimozione di sistema di somministrazione farmacologica
77.01.10 ↔	Sequestrectomia della scapola e della clavicola, senza impianto di sistema di somministrazione farmacologica	77.11.20 ↔	Incisione delle coste e dello sterno, Esplorazione e trapanazione
77.01.11 ↔	Sequestrectomia della scapola e della clavicola, con impianto di sistema di somministrazione farmacologica	77.11.21 ↔	Incisione delle coste e dello sterno, Rimozione di corpo estraneo
77.01.20 ↔	Sequestrectomia di coste e sterno, senza impianto di sistema di somministrazione farmacologica	77.11.22 ↔	Incisione delle coste e dello sterno, Impianto e rimozione di sistema di somministrazione farmacologica
77.01.21 ↔	Sequestrectomia di coste e sterno, con impianto di sistema di somministrazione farmacologica	77.12.10 ↔	Altra incisione dell'omero senza sezione, Esplorazione e trapanazione
77.01.99 ↔	Sequestrectomia della scapola, clavicola e torace [coste e sterno], altro	77.12.11 ↔	Altra incisione dell'omero senza sezione, Rimozione di corpo estraneo
77.02.00 ↔	Sequestrectomia dell'omero, NAS	77.12.12 ↔	Altra incisione dell'omero senza sezione, Impianto e rimozione di sistema di somministrazione farmacologica
77.02.10 ↔	Sequestrectomia dell'omero, senza impianto di sistema di somministrazione farmacologica		

77.12.13 ↔	Altra incisione dell'omero senza sezione, Drenaggio	77.18.41 ↔	Altra incisione del metatarso senza sezione, Esplorazione e trapanazione
77.13.10 ↔	Altra incisione del radio e dell'ulna senza sezione, Esplorazione e trapanazione	77.18.42 ↔	Altra incisione del metatarso senza sezione, Rimozione di corpo estraneo
77.13.11 ↔	Altra incisione del radio e dell'ulna senza sezione, Rimozione di corpo estraneo	77.18.43 ↔	Altra incisione del metatarso senza sezione, Impianto e rimozione di sistema di somministrazione farmacologica
77.13.12 ↔	Altra incisione del radio e dell'ulna senza sezione, Impianto o rimozione di sistema di somministrazione farmacologica	77.18.44 ↔	Altra incisione del metatarso senza sezione, Drenaggio
77.13.13 ↔	Altra incisione del radio e dell'ulna senza sezione, Drenaggio	77.18.49 ↔	Altra incisione del metatarso senza sezione, altro
77.14.10 ↔	Altra incisione del carpo e metacarpo senza sezione, Esplorazione e trapanazione	77.19.10 ↔	Incisione di falangi delle mani, Esplorazione e trapanazione
77.14.11 ↔	Altra incisione del carpo e metacarpo senza sezione, Rimozione di corpo estraneo	77.19.11 ↔	Incisione di falangi delle mani, Rimozione di corpo estraneo
77.14.12 ↔	Altra incisione del carpo e metacarpo senza sezione, Impianto e rimozione di sistema di somministrazione farmacologica	77.19.12 ↔	Incisione di falangi delle mani, Impianto e rimozione di sistema di somministrazione farmacologica
77.14.13 ↔	Altra incisione del carpo e metacarpo senza sezione, Drenaggio	77.19.13 ↔	Incisione di falangi delle mani, Drenaggio
77.15.10 ↔	Altra incisione del femore senza sezione, Esplorazione e trapanazione	77.19.30 ↔	Incisione delle ossa pelviche, Esplorazione e trapanazione
77.15.11 ↔	Altra incisione del femore senza sezione, Rimozione di corpo estraneo	77.19.31 ↔	Incisione delle ossa pelviche, Rimozione di corpo estraneo
77.15.12 ↔	Altra incisione del femore senza sezione, Impianto e rimozione di sistema di somministrazione farmacologica	77.19.32 ↔	Incisione delle ossa pelviche, Impianto e rimozione di sistema(i) di somministrazione farmacologica
77.15.13 ↔	Altra incisione del femore senza sezione, Drenaggio	77.19.33 ↔	Incisione delle ossa pelviche, Drenaggio
77.15.20 ↔	Altra incisione del femore senza sezione, Esplorazione e trapanazione del collo femorale	77.19.40 ↔	Incisione di falangi dei piedi, Esplorazione e trapanazione
77.16.10 ↔	Altra incisione della rotula senza sezione, Esplorazione e trapanazione	77.19.41 ↔	Incisione di falangi dei piedi, Rimozione di corpo estraneo
77.16.11 ↔	Altra incisione della rotula senza sezione, Rimozione di corpo estraneo	77.19.42 ↔	Incisione di falangi dei piedi, Impianto e rimozione di sistema di somministrazione farmacologica
77.16.12 ↔	Altra incisione della rotula senza sezione, Impianto e rimozione di sistema di somministrazione farmacologica	77.19.43 ↔	Incisione di falangi dei piedi, Drenaggio
77.16.13 ↔	Altra incisione della rotula senza sezione, Drenaggio	77.19.90 ↔	Incisione di ulteriori ossa specificate, Esplorazione e trapanazione
77.17.10 ↔	Altra incisione di tibia e fibula senza sezione, Esplorazione e trapanazione	77.19.91 ↔	Incisione di ulteriori ossa specificate, Rimozione di corpo estraneo
77.17.11 ↔	Altra incisione di tibia e fibula senza sezione, Rimozione di corpo estraneo	77.19.92 ↔	Incisione di ulteriori ossa specificate, Impianto e rimozione di sistema di somministrazione farmacologica
77.17.12 ↔	Altra incisione di tibia e fibula senza sezione, Impianto e rimozione di sistema di somministrazione farmacologica	77.19.93 ↔	Incisione di ulteriori ossa specificate, Drenaggio
77.17.13 ↔	Altra incisione di tibia e fibula senza sezione, Drenaggio	77.21.10 ↔	Osteotomia cuneiforme della scapola
77.18.11 ↔	Altra incisione del talo senza sezione, Esplorazione e trapanazione	77.21.11 ↔	Osteotomia cuneiforme della clavicola
77.18.12 ↔	Altra incisione del talo senza sezione, Rimozione di corpo estraneo	77.21.20 ↔	Osteotomia cuneiforme di una costa
77.18.13 ↔	Altra incisione del talo senza sezione, Impianto e rimozione di sistema di somministrazione farmacologica	77.21.21 ↔	Osteotomia cuneiforme dello sterno
77.18.14 ↔	Altra incisione del talo senza sezione, Drenaggio	77.22 ↔	Osteotomia cuneiforme dell'omero
77.18.21 ↔	Altra incisione del calcagno senza sezione, Esplorazione e trapanazione	77.23 ↔	Osteotomia cuneiforme del radio e dell'ulna
77.18.22 ↔	Altra incisione del calcagno senza sezione, Rimozione di corpo estraneo	77.24 ↔	Osteotomia cuneiforme del carpo e del metacarpo
77.18.23 ↔	Altra incisione del calcagno senza sezione, Impianto e rimozione di sistema di somministrazione farmacologica	77.25.00 ↔	Osteotomia cuneiforme del femore, NAS
77.18.24 ↔	Altra incisione del calcagno senza sezione, Drenaggio	77.25.10 ↔	Osteotomia cuneiforme del collo femorale
77.18.31 ↔	Altra incisione di altre ossa del tarso senza sezione, Esplorazione e trapanazione	77.25.20 ↔	Osteotomia cuneiforme del resto del femore
77.18.32 ↔	Altra incisione di altre ossa del tarso senza sezione, Rimozione di corpo estraneo	77.25.99 ↔	Osteotomia cuneiforme del femore, altro
77.18.33 ↔	Altra incisione di altre ossa del tarso senza sezione, Impianto e rimozione di sistema di somministrazione farmacologica	77.27.00 ↔	Osteotomia cuneiforme della tibia e fibula, NAS
77.18.34 ↔	Altra incisione di altre ossa del tarso senza sezione, Drenaggio	77.27.10 ↔	Osteotomia cuneiforme della tibia
		77.27.20 ↔	Osteotomia cuneiforme della fibula
		77.27.99 ↔	Osteotomia cuneiforme della tibia e fibula, altro
		77.28.00 ↔	Osteotomia cuneiforme del tarso e metatarso, NAS
		77.28.10 ↔	Osteotomia cuneiforme del talo
		77.28.20 ↔	Osteotomia cuneiforme del calcagno
		77.28.30 ↔	Osteotomia cuneiforme di altre ossa tarsali
		77.28.40 ↔	Osteotomia cuneiforme del metatarso
		77.28.99 ↔	Osteotomia cuneiforme del tarso e metatarso, altro
		77.29.10 ↔	Osteotomia cuneiforme di falangi delle mani
		77.29.30 ↔	Osteotomia cuneiforme delle ossa pelviche
		77.29.40 ↔	Osteotomia cuneiforme di falangi dei piedi
		77.31.10 ↔	Altra sezione della scapola
		77.31.11 ↔	Altra sezione della clavicola
		77.31.20 ↔	Altra sezione delle coste
		77.31.21 ↔	Altra sezione dello sterno
		77.32.10 ↔	Corticotomia per osteogenesi distrattiva dell'omero
		77.33.10 ↔	Corticotomia per osteogenesi distrattiva del radio e dell'ulna

77.33.11 ↔ Osteotomia complessa (pluridimensionale) (con correzione assiale) del radio e dell'ulna	77.91.99 ↔ Ostectomia totale della scapola, della clavicola, delle coste e dello sterno, altro
77.33.20 ↔ Altra sezione del radio e dell'ulna, Sezione dell'ulna (corpo e distale)	77.92 ↔ Ostectomia totale dell'omero
77.33.99 ↔ Altra sezione del radio e dell'ulna, altro	77.93 ↔ Ostectomia totale del radio e dell'ulna
77.34.00 ↔ Altra sezione del carpo e metacarpo, NAS	77.94 ↔ Ostectomia totale del carpo e del metacarpo
77.34.10 ↔ Osteotomia rotativa del carpo e metacarpo	77.95 ↔ Ostectomia totale del femore
77.34.11 ↔ Osteotomia complessa (pluridimensionale) del carpo e metacarpo	77.96 ↔ Ostectomia totale della rotula
77.34.99 ↔ Altra sezione del carpo e metacarpo, altro	77.97.00 ↔ Ostectomia totale della tibia e della fibula, NAS
77.35.00 ↔ Altra sezione del femore, NAS	77.97.10 ↔ Ostectomia totale della tibia
77.35.10 ↔ Osteotomia rotativa del collo femorale	77.97.11 ↔ Ostectomia totale della fibula
77.35.11 ↔ Corticotomia per osteogenesi distrattiva del collo femorale	77.97.99 ↔ Ostectomia totale della tibia e della fibula, altro
77.35.12 ↔ Osteotomia complessa (pluridimensionale) (con correzione assiale) del collo femorale	77.98.00 ↔ Ostectomia totale di ossa pelviche
77.35.19 ↔ Altra sezione del collo femorale	77.98.10 ↔ Ostectomia totale del tarso
77.35.20 ↔ Osteotomia rotativa di altre parti del femore	77.98.11 ↔ Ostectomia totale del metatarso
77.35.21 ↔ Corticotomia per osteogenesi distrattiva di altre parti del femore	77.98.99 ↔ Ostectomia totale del tarso e del metatarso, altro
77.35.22 ↔ Osteotomia complessa (pluridimensionale) (con correzione assiale) di altre parti del femore	77.99.10 ↔ Ostectomia totale di falangi delle mani
77.35.24 ↔ Osteotomia trocanterica durante lussazione chirurgica dell'anca	77.99.30 ↔ Ostectomia totale di ossa pelviche
77.35.99 ↔ Altra sezione del femore, altro	77.99.40 ↔ Ostectomia totale di falangi dei piedi
77.37.00 ↔ Altra sezione della tibia e fibula, NAS	78.01.00 ↔ Innesto e trasposizione ossei della scapola e della clavicola, NAS
77.37.10 ↔ Osteotomia rotativa della tibia	78.01.09 ↔ Innesto e trasposizione ossei della scapola e della clavicola, altro
77.37.12 ↔ Corticotomia per osteogenesi distrattiva della tibia	78.01.10 ↔ Innesto osseo della scapola e della clavicola, con peduncolo vascolare con anastomosi microvascolare
77.37.13 ↔ Osteotomia complessa (pluridimensionale) (con correzione assiale) della tibia	78.01.11 ↔ Innesto osseo della scapola e della clavicola, con peduncolo vascolare senza anastomosi microvascolare
77.37.14 ↔ Osteotomia valgizzante o varizzante della tibia	78.01.13 ↔ Innesto osteocondrale della scapola e della clavicola, autogeno e allogenico
77.37.19 ↔ Altra sezione della tibia	78.01.14 ↔ Innesto osseo della scapola e della clavicola, autogeno, spongiosa e innesto corticospongioso
77.37.20 ↔ Osteotomia rotativa della fibula	78.01.15 ↔ Innesto osseo della scapola e della clavicola, allogenico o xenogenico, spongiosa e innesto corticospongioso
77.37.21 ↔ Corticotomia per osteogenesi distrattiva della fibula	78.01.18 ↔ Innesto osseo della scapola e della clavicola, allogenico o xenogenico, ossa lunghe
77.37.22 ↔ Osteotomia complessa (pluridimensionale) (con correzione assiale) della fibula	78.02.10 ↔ Innesto osseo dell'omero, con peduncolo vascolare con anastomosi microvascolare
77.37.29 ↔ Altra sezione della fibula	78.02.11 ↔ Innesto osseo dell'omero, con peduncolo vascolare senza anastomosi microvascolare
77.37.99 ↔ Altra sezione della tibia e fibula, altro	78.02.13 ↔ Innesto osteocondrale dell'omero, autogeno e allogenico
77.38.00 ↔ Altra sezione del tarso e metatarso, NAS	78.03.10 ↔ Innesto osseo del radio e dell'ulna, con peduncolo vascolare con anastomosi microvascolare
77.38.10 ↔ Osteotomia rotativa del tarso	78.03.11 ↔ Innesto osseo del radio e dell'ulna, con peduncolo vascolare senza anastomosi microvascolare
77.38.11 ↔ Corticotomia per osteogenesi distrattiva del tarso	78.03.13 ↔ Innesto osteocondrale del radio e dell'ulna, autogeno e allogenico
77.38.12 ↔ Osteotomia complessa (pluridimensionale) (con correzione assiale) del tarso	78.04.10 ↔ Innesto osseo del carpo e del metacarpo, con peduncolo vascolare con anastomosi microvascolare
77.39.30 ↔ Osteotomia rotativa delle ossa pelviche	78.04.11 ↔ Innesto osseo del carpo e del metacarpo, con peduncolo vascolare senza anastomosi microvascolare
77.39.31 ↔ Corticotomia per osteogenesi distrattiva delle ossa pelviche	78.04.13 ↔ Innesto osteocondrale del carpo e del metacarpo, autogeno e allogenico
77.39.32 ↔ Osteotomia complessa (pluridimensionale) (con correzione assiale) delle ossa pelviche	78.05.10 ↔ Innesto osseo del femore, con peduncolo vascolare con anastomosi microvascolare
77.39.40 ↔ Osteotomia correttiva di falangi dei piedi	78.05.11 ↔ Innesto osseo del femore, con peduncolo vascolare senza anastomosi microvascolare
77.51 ↔ Correzione di alluce valgo e rigido con asportazione di esostosi, correzione dei tessuti molli e osteotomia del primo metatarso	78.05.13 ↔ Innesto osteocondrale del femore, autogeno e allogenico
77.52 ↔ Correzione di alluce valgo e rigido con asportazione di esostosi, correzione dei tessuti molli e artrodesi	78.06.10 ↔ Innesto osseo della rotula, con peduncolo vascolare con anastomosi microvascolare
77.53 ↔ Correzione di alluce valgo e rigido con altra asportazione di esostosi e correzione dei tessuti molli	78.06.20 ↔ Innesto osseo della rotula, con peduncolo vascolare, senza anastomosi microvascolare
77.54 ↔ Asportazione o correzione con osteotomia del quinto metatarso	78.07.10 ↔ Innesto osseo della tibia, con peduncolo vascolare con anastomosi microvascolare
77.56 ↔ Riparazione di dito del piede a martello	78.07.11 ↔ Innesto osseo della tibia, con peduncolo vascolare senza anastomosi microvascolare
77.57 ↔ Riparazione di dito del piede ad artiglio	78.07.13 ↔ Innesto osteocondrale della tibia, autogeno e allogenico
77.58 ↔ Altra asportazione, fusione (artrodesi) o riparazione di dita del piede	
77.5A ↔ Altra asportazione di esostosi per alluce valgo e rigido	
77.91.00 ↔ Ostectomia totale della scapola, della clavicola, delle coste e dello sterno, NAS	
77.91.10 ↔ Ostectomia totale della scapola e della clavicola	
77.91.11 ↔ Ostectomia totale di una costa	
77.91.12 ↔ Ostectomia totale di una costa cervicale	
77.91.13 ↔ Ostectomia totale dello sterno	

78.07.20 ↔	Innesto osseo della fibula, con peduncolo vascolare con anastomosi microvascolare	78.13.99 ↔	Applicazione di fissatore esterno del radio e dell'ulna (Incl. Riduzione di frattura), altro
78.07.21 ↔	Innesto osseo della fibula, con peduncolo vascolare senza anastomosi microvascolare	78.14.10 ↔	Riduzione chiusa di frattura di carpo e metacarpo con fissatore esterno
78.07.23 ↔	Innesto osteocondrale della fibula, autogeno e allogenico	78.14.11 ↔	Riduzione aperta di frattura di carpo e metacarpo con fissatore esterno
78.08.10 ↔	Innesto osseo del tarso e del metatarso, con peduncolo vascolare con anastomosi microvascolare	78.14.99 ↔	Applicazione di fissatore esterno di carpo e metacarpo (Incl. Riduzione di frattura), altro
78.08.11 ↔	Innesto osseo del tarso e del metatarso, con peduncolo vascolare senza anastomosi microvascolare	78.15.10 ↔	Riduzione aperta di frattura del collo femorale e del femore prossimale con fissatore esterno
78.08.13 ↔	Innesto osteocondrale del tarso e del metatarso, autogeno e allogenico	78.15.20 ↔	Riduzione aperta di frattura della diafisi femorale con fissatore esterno
78.09.10 ↔	Innesto osseo di falangi delle mani, con peduncolo vascolare con anastomosi microvascolare	78.15.30 ↔	Riduzione chiusa di frattura del femore distale con fissatore esterno
78.09.11 ↔	Innesto osseo di falangi delle mani, con peduncolo vascolare senza anastomosi microvascolare	78.15.31 ↔	Riduzione aperta di frattura del femore distale con fissatore esterno
78.09.13 ↔	Innesto osteocondrale di falangi delle mani, autogeno e allogenico	78.15.40 ↔	Riduzione chiusa di altra frattura del femore con fissatore esterno
78.09.30 ↔	Innesto osseo delle ossa pelviche, con peduncolo vascolare con anastomosi microvascolare	78.15.99 ↔	Applicazione di fissatore esterno del femore (Incl. Riduzione di frattura), altro
78.09.31 ↔	Innesto osseo delle ossa pelviche, con peduncolo vascolare senza anastomosi microvascolare	78.16.10 ↔	Riduzione chiusa di frattura della rotula con fissatore esterno
78.09.33 ↔	Innesto osteocondrale delle ossa pelviche, autogeno e allogenico	78.16.11 ↔	Riduzione aperta di frattura della rotula con fissatore esterno
78.09.40 ↔	Innesto osseo di falangi dei piedi, con peduncolo vascolare con anastomosi microvascolare	78.17.10 ↔	Riduzione chiusa di frattura della tibia prossimale con fissatore esterno
78.09.41 ↔	Innesto osseo di falangi dei piedi, con peduncolo vascolare senza anastomosi microvascolare	78.17.11 ↔	Riduzione aperta di frattura semplice della tibia prossimale con fissatore esterno
78.09.42 ↔	Innesto osteocondrale di falangi dei piedi, autogeno e allogenico	78.17.12 ↔	Riduzione aperta di frattura pluriframmentaria della tibia prossimale con fissatore esterno
78.09.90 ↔	Innesto osseo di altre ossa specificate, escluse quelle facciali, con peduncolo vascolare con anastomosi microvascolare	78.17.13 ↔	Riduzione aperta di frattura semplice della diafisi tibiale con fissatore esterno
78.09.91 ↔	Innesto osseo di altre ossa specificate, escluse quelle facciali, con peduncolo vascolare senza anastomosi microvascolare	78.17.14 ↔	Riduzione aperta di frattura semplice della tibia distale con fissatore esterno
78.11.10 ↔	Riduzione chiusa di frattura della scapola e della clavicola con fissatore esterno	78.17.15 ↔	Riduzione chiusa di altra frattura della tibia con fissatore esterno
78.11.11 ↔	Riduzione aperta di frattura semplice della scapola e della clavicola con fissatore esterno	78.17.16 ↔	Riduzione aperta di frattura pluriframmentaria di altre parti della tibia con fissatore esterno
78.11.12 ↔	Riduzione chiusa di frattura pluriframmentaria della scapola e della clavicola con fissatore esterno	78.17.20 ↔	Riduzione aperta di frattura semplice della fibula prossimale con fissatore esterno
78.11.20 ↔	Riduzione chiusa di frattura delle coste e dello sterno con fissatore esterno	78.17.21 ↔	Riduzione aperta di frattura pluriframmentaria della fibula prossimale con fissatore esterno
78.11.21 ↔	Riduzione aperta di frattura delle coste e dello sterno con fissatore esterno	78.17.22 ↔	Riduzione aperta di frattura semplice della diafisi della fibula con fissatore esterno
78.11.99 ↔	Applicazione di fissatore esterno della scapola, della clavicola, delle coste e dello sterno (Incl. Riduzione di frattura), altro	78.17.23 ↔	Riduzione aperta di frattura pluriframmentaria della diafisi della fibula con fissatore esterno
78.12.10 ↔	Riduzione chiusa di frattura dell'omero prossimale con fissatore esterno	78.17.24 ↔	Riduzione chiusa di frattura della fibula distale con fissatore esterno
78.12.11 ↔	Riduzione aperta di frattura dell'omero prossimale con fissatore esterno	78.17.25 ↔	Riduzione aperta di frattura semplice della fibula distale con fissatore esterno
78.12.90 ↔	Riduzione chiusa di altra frattura dell'omero con fissatore esterno	78.17.26 ↔	Riduzione aperta di frattura pluriframmentaria della fibula distale con fissatore esterno
78.12.91 ↔	Riduzione aperta di altra frattura dell'omero con fissatore esterno	78.17.27 ↔	Riduzione chiusa di altra frattura della fibula con fissatore esterno
78.12.99 ↔	Applicazione di fissatore esterno dell'omero (Incl. Riduzione di frattura), altro	78.17.99 ↔	Applicazione di fissatore esterno della tibia e della fibula (Incl. Riduzione di frattura), altro
78.13.10 ↔	Riduzione chiusa di frattura del radio distale con fissatore esterno	78.18.11 ↔	Riduzione chiusa di frattura di altre ossa tarsali e metatarsali con fissatore esterno
78.13.11 ↔	Riduzione chiusa di altra frattura del radio con fissatore esterno	78.18.12 ↔	Riduzione aperta di frattura semplice di altre ossa tarsali e metatarsali con fissatore esterno
78.13.12 ↔	Riduzione aperta di frattura del radio distale con fissatore esterno	78.18.13 ↔	Riduzione aperta di frattura del calcagno e del talo con fissatore esterno
78.13.13 ↔	Riduzione aperta di altra frattura del radio con fissatore esterno	78.18.14 ↔	Riduzione aperta di frattura pluriframmentaria di altre ossa tarsali con fissatore esterno
78.13.20 ↔	Riduzione chiusa di frattura dell'ulna con fissatore esterno	78.18.15 ↔	Riduzione aperta di frattura pluriframmentaria del metatarso con fissatore esterno
		78.18.99 ↔	Applicazione di fissatore esterno di tarso e metatarso (Incl. Riduzione di frattura), altro
		78.19.10 ↔	Riduzione chiusa di frattura di falangi delle mani con fissatore esterno

78.19.11 ↔	Riduzione aperta di frattura di falangi delle mani con fissatore esterno	78.29.31 ↔	Epifisiodesi permanente di ossa pelviche
78.19.20 ↔	Riduzione chiusa di frattura delle ossa pelviche con fissatore esterno	78.29.32 ↔	Epifisiolisi terapeutica di ossa pelviche
78.19.21 ↔	Riduzione aperta di frattura dell'acetabolo mediante fissazione / transfissazione con fissatore esterno	78.29.39 ↔	Altro accorciamento di ossa pelviche
78.19.22 ↔	Riduzione aperta di frattura di altre parti delle ossa pelviche con fissatore esterno	78.29.40 ↔	Epifisiodesi temporanea di falangi dei piedi
78.19.30 ↔	Riduzione chiusa di frattura di falangi dei piedi con fissatore esterno	78.29.41 ↔	Epifisiodesi permanente di falangi dei piedi
78.19.31 ↔	Riduzione aperta di frattura di falangi dei piedi con fissatore esterno	78.29.42 ↔	Epifisiolisi terapeutica di falangi dei piedi
78.19.90 ↔	Riduzione chiusa di frattura di altre ossa specificate con fissatore esterno	78.29.49 ↔	Altro accorciamento di falangi dei piedi
78.19.91 ↔	Riduzione aperta di frattura di altre ossa specificate con fissatore esterno	78.30 ↔	Allungamento delle ossa degli arti, sede non specificata
78.19.99 ↔	Applicazione di fissatore esterno di altre ossa specificate, escluse quelle facciali (Incl Riduzione di frattura), altro	78.31 ↔	Allungamento di scapola e clavicola
78.21.00 ↔	Accorciamento di scapola e clavicola, NAS	78.32 ↔	Allungamento dell'omero
78.21.10 ↔	Epifisiodesi temporanea di scapola e clavicola	78.33 ↔	Allungamento di radio e ulna
78.21.11 ↔	Epifisiodesi permanente di scapola e clavicola	78.34 ↔	Allungamento di carpo e metacarpo
78.21.12 ↔	Epifisiolisi terapeutica di scapola e clavicola	78.35.00 ↔	Allungamento del femore, NAS
78.21.99 ↔	Accorciamento di scapola e clavicola, altro	78.35.10 ↔	Allungamento del collo femorale
78.22.00 ↔	Accorciamento dell'omero, NAS	78.35.19 ↔	Allungamento di altre parti del femore
78.22.10 ↔	Epifisiodesi temporanea dell'omero	78.35.99 ↔	Allungamento del femore, altro
78.22.11 ↔	Epifisiodesi permanente dell'omero	78.37 ↔	Allungamento di tibia e fibula
78.22.12 ↔	Epifisiolisi terapeutica dell'omero	78.38.00 ↔	Allungamento di tarso e metatarso, NAS
78.22.99 ↔	Accorciamento dell'omero, altro	78.38.10 ↔	Allungamento del calcagno
78.23.00 ↔	Accorciamento di radio e ulna, NAS	78.38.19 ↔	Allungamento di altre ossa tarsali
78.23.10 ↔	Epifisiodesi temporanea di radio e ulna	78.38.20 ↔	Allungamento del metatarso
78.23.11 ↔	Epifisiodesi permanente di radio e ulna	78.38.99 ↔	Allungamento di tarso e metatarso, altro
78.23.12 ↔	Epifisiolisi terapeutica di radio e ulna	78.39.10 ↔	Allungamento di falangi delle mani
78.23.99 ↔	Accorciamento di radio e ulna, altro	78.39.20 ↔	Allungamento di ossa pelviche
78.24.00 ↔	Accorciamento di carpo e metacarpo, NAS	78.39.30 ↔	Allungamento di falangi dei piedi
78.24.10 ↔	Epifisiodesi temporanea di carpo e metacarpo	78.39.99 ↔	Allungamento di altre ossa specificate, escluse quelle facciali, altro
78.24.11 ↔	Epifisiodesi permanente di carpo e metacarpo	78.41.00 ↔	Altri interventi di riparazione o plastica su scapola, clavicola, coste e sterno, NAS
78.24.12 ↔	Epifisiolisi terapeutica di carpo e metacarpo	78.41.10 ↔	Altri interventi di riparazione o plastica su scapola e clavicola
78.24.99 ↔	Accorciamento di carpo e metacarpo, altro	78.41.20 ↔	Altri interventi di riparazione o plastica su coste e sterno
78.25.00 ↔	Accorciamento del femore, NAS	78.41.30 ↔	Altri interventi di riparazione o plastica su scapola, clavicola, coste e sterno, Impianto di protesi verticali espandibili in titanio (VEPTR)
78.25.10 ↔	Epifisiodesi temporanea del collo femorale	78.41.99 ↔	Altri interventi di riparazione o plastica su scapola, clavicola, coste e sterno, altro
78.25.11 ↔	Epifisiodesi permanente del collo femorale	78.42 ↔	Altri interventi di riparazione o plastica sull'omero
78.25.12 ↔	Epifisiolisi terapeutica del collo femorale	78.43 ↔	Altri interventi di riparazione o plastica su radio e ulna
78.25.19 ↔	Altro accorciamento del collo femorale	78.44 ↔	Altri interventi di riparazione o plastica su carpo e metacarpo
78.25.20 ↔	Epifisiodesi temporanea di altre parti del femore	78.45 ↔	Altri interventi di riparazione o plastica sul femore
78.25.21 ↔	Epifisiodesi permanente di altre parti del femore	78.47.00 ↔	Altri interventi di riparazione o plastica su tibia e fibula, NAS
78.25.22 ↔	Epifisiolisi terapeutica di altre parti del femore	78.47.10 ↔	Altri interventi di riparazione o plastica sulla tibia
78.25.99 ↔	Accorciamento del femore, altro	78.47.20 ↔	Altri interventi di riparazione o plastica sulla fibula
78.27.00 ↔	Accorciamento di tibia e fibula, NAS	78.47.99 ↔	Altri interventi di riparazione o plastica su tibia e fibula, altro
78.27.10 ↔	Epifisiodesi temporanea della tibia	78.48 ↔	Altri interventi di riparazione o plastica su tarso e metatarso
78.27.11 ↔	Epifisiodesi permanente della tibia	78.49.12 ↔	Altri interventi di riparazione o plastica sulle ossa pelviche
78.27.12 ↔	Epifisiolisi terapeutica della tibia	78.49.13 ↔	Altri interventi di riparazione o plastica su falangi dei piedi
78.27.19 ↔	Altro accorciamento della tibia	78.51.00 ↔	Fissazione interna di scapola, della clavicola, delle coste e dello sterno senza riduzione di frattura, NAS
78.27.20 ↔	Epifisiodesi temporanea della fibula	78.51.99 ↔	Fissazione interna di scapola, della clavicola, delle coste e dello sterno senza riduzione di frattura, altro
78.27.21 ↔	Epifisiodesi permanente della fibula	78.52.00 ↔	Fissazione interna dell'omero senza riduzione di frattura, NAS
78.27.22 ↔	Epifisiolisi terapeutica della fibula	78.52.10 ↔	Revisione senza sostituzione di materiale di osteosintesi dell'omero
78.27.29 ↔	Altro accorciamento della fibula	78.52.99 ↔	Fissazione interna dell'omero senza riduzione di frattura, altro
78.27.99 ↔	Accorciamento di tibia e fibula, altro	78.53.00 ↔	Fissazione interna del radio e dell'ulna senza riduzione di frattura, NAS
78.28.00 ↔	Accorciamento di tarso e metatarso, NAS	78.53.10 ↔	Revisione senza sostituzione di materiale di osteosintesi del radio
78.28.10 ↔	Epifisiodesi temporanea di tarso e metatarso		
78.28.11 ↔	Epifisiodesi permanente di tarso e metatarso		
78.28.12 ↔	Epifisiolisi terapeutica di tarso e metatarso		
78.28.20 ↔	Altro accorciamento del calcagno		
78.28.21 ↔	Altro accorciamento di altre ossa tarsali		
78.28.22 ↔	Altro accorciamento del metatarso		
78.28.99 ↔	Accorciamento di tarso e metatarso, altro		
78.29.10 ↔	Epifisiodesi temporanea di falangi delle mani		
78.29.11 ↔	Epifisiodesi permanente di falangi delle mani		
78.29.12 ↔	Epifisiolisi terapeutica di falangi delle mani		
78.29.19 ↔	Altro accorciamento di falangi delle mani		
78.29.30 ↔	Epifisiodesi temporanea di ossa pelviche		

78.53.20 ↔	Revisione senza sostituzione di materiale di osteosintesi dell'ulna	78.63.01 ↔	Rimozione di dispositivo impiantato da radio e ulna: filo (endomidollare), vite, cerchiaggio dinamico, placca (con stabilità angolare), placca angolata / condilare, chiodo endomidollare, chiodo di bloccaggio, chiodo di trasfissione, fissatore esterno, fissatore circolare, staffe (di Blount)
78.53.99 ↔	Fissazione interna del radio e dell'ulna senza riduzione di frattura, altro	78.63.05 ↔	Rimozione di dispositivo impiantato da radio e ulna, Rimozione di sostituto osseo (parziale) da radio e ulna
78.54.00 ↔	Fissazione interna di carpo e metacarpo senza riduzione di frattura, NAS	78.63.08 ↔	Rimozione di dispositivo impiantato da radio e ulna (prossimale / corpo / distale): altro materiale di osteosintesi
78.54.10 ↔	Revisione senza sostituzione di materiale di osteosintesi di carpo e metacarpo	78.64.01 ↔	Rimozione di dispositivo impiantato da carpo e metacarpo: filo (endomidollare), vite, cerchiaggio dinamico, placca (con stabilità angolare), fissatore esterno, fissatore circolare, staffe (di Blount)
78.54.99 ↔	Fissazione interna di carpo e metacarpo senza riduzione di frattura, altro	78.64.05 ↔	Rimozione di dispositivo impiantato da carpo e metacarpo, Rimozione di sostituto osseo (parziale) da carpo e metacarpo
78.55.00 ↔	Fissazione interna del femore senza riduzione di frattura, NAS	78.64.08 ↔	Rimozione di dispositivo impiantato da carpo e metacarpo: altro materiale di osteosintesi
78.55.10 ↔	Revisione senza sostituzione di materiale di osteosintesi del femore	78.65.01 ↔	Rimozione di dispositivo impiantato dal femore: filo, filo endomidollare, vite, cerchiaggio dinamico, placca (con stabilità angolare), placca angolata / condilare, vite di compressione dinamica, chiodo endomidollare, fissatore esterno, staffe (di Blount)
78.55.99 ↔	Fissazione interna del femore senza riduzione di frattura, altro	78.65.02 ↔	Rimozione di dispositivo impiantato dal femore (collo femorale / prossimale / distale, eccetto corpo): chiodo endomidollare con componente articolare, chiodo di bloccaggio, chiodo di trasfissione
78.56.00 ↔	Fissazione interna della rotula senza riduzione di frattura, NAS	78.65.03 ↔	Rimozione di dispositivo impiantato dal femore (corpo): chiodo endomidollare con componente articolare
78.56.10 ↔	Revisione senza sostituzione di materiale di osteosintesi della rotula	78.65.04 ↔	Rimozione di dispositivo impiantato dal femore (prossimale / corpo / distale, eccetto collo femorale): fissatore circolare
78.56.99 ↔	Fissazione interna della rotula senza riduzione di frattura, altro	78.65.05 ↔	Rimozione di dispositivo impiantato dal femore, Rimozione di sostituto osseo (parziale) dal femore
78.57.00 ↔	Fissazione interna di tibia e fibula senza riduzione di frattura, NAS	78.65.08 ↔	Rimozione di dispositivo impiantato dal femore, altro materiale di osteosintesi
78.57.10 ↔	Revisione senza sostituzione di materiale di osteosintesi della tibia	78.66.01 ↔	Rimozione di dispositivo impiantato dalla rotula: filo (endomidollare), vite, cerchiaggio dinamico, fissatore esterno, staffe (di Blount)
78.57.20 ↔	Revisione senza sostituzione di materiale di osteosintesi della fibula	78.66.05 ↔	Rimozione di dispositivo impiantato dalla rotula, Rimozione di sostituto osseo (parziale) dalla rotula
78.57.99 ↔	Fissazione interna di tibia e fibula senza riduzione di frattura, altro	78.66.08 ↔	Rimozione di dispositivo impiantato dalla rotula: altro materiale di osteosintesi
78.58.00 ↔	Fissazione interna di tarso e metatarso senza riduzione di frattura, NAS	78.67.01 ↔	Rimozione di dispositivo impiantato da tibia e fibula: filo (endomidollare), vite, cerchiaggio dinamico, fissatore esterno, fissatore circolare, staffe (di Blount)
78.58.10 ↔	Revisione senza sostituzione di materiale di osteosintesi di tarso e metatarso	78.67.05 ↔	Rimozione di dispositivo impiantato da tibia e fibula, Rimozione di sostituto osseo (parziale) da tibia e fibula
78.58.99 ↔	Fissazione interna di tarso e metatarso senza riduzione di frattura, altro	78.67.11 ↔	Rimozione di dispositivo impiantato dalla tibia: placca (con stabilità angolare), placca angolata / condilare
78.59.10 ↔	Revisione senza sostituzione di materiale di osteosintesi di falangi delle mani	78.67.12 ↔	Rimozione di dispositivo impiantato dalla tibia: chiodo endomidollare, chiodo di bloccaggio, chiodo di trasfissione
78.59.30 ↔	Revisione senza sostituzione di materiale di osteosintesi delle ossa pelviche	78.67.13 ↔	Rimozione di dispositivo impiantato dalla tibia: vite di compressione dinamica
78.59.40 ↔	Revisione senza sostituzione di materiale di osteosintesi di falangi dei piedi	78.67.21 ↔	Rimozione di dispositivo impiantato dalla fibula: placca (con stabilità angolare)
78.60.05 ↔	Rimozione di dispositivo impiantato, in sede non specificata, Rimozione di sostituto osseo (parziale)	78.67.22 ↔	Rimozione di dispositivo impiantato dalla fibula: chiodo endomidollare, chiodo di bloccaggio, chiodo di trasfissione
78.60.08 ↔	Rimozione di sistema interno di allungamento o trasporto osseo (motorizzato / non motorizzato), in sede non specificata	78.67.28 ↔	Rimozione di dispositivo impiantato da tibia e fibula: altro materiale di osteosintesi
78.61.01 ↔	Rimozione di dispositivo impiantato da scapola e clavicola: filo, filo endomidollare, vite, cerchiaggio dinamico, placca, placca a stabilità angolare, fissatore esterno, staffe di Blount		
78.61.05 ↔	Rimozione di dispositivo impiantato da scapola, clavicola, coste e sterno, Rimozione di sostituto osseo (parziale) da scapola, clavicola, coste e sterno		
78.61.08 ↔	Rimozione di dispositivo impiantato da scapola e clavicola: altro materiale di osteosintesi		
78.61.11 ↔	Rimozione di dispositivo impiantato da coste e sterno		
78.62.01 ↔	Rimozione di dispositivo impiantato dall'omero: filo (endomidollare), vite, cerchiaggio dinamico, placca (con stabilità angolare), placca angolata / condilare, chiodo endomidollare, chiodo di bloccaggio, chiodo di trasfissione, fissatore esterno, fissatore circolare, staffe (di Blount)		
78.62.02 ↔	Rimozione di dispositivo impiantato dall'omero: vite di compressione dinamica, chiodo endomidollare con componente articolare		
78.62.05 ↔	Rimozione di dispositivo impiantato dall'omero, Rimozione di sostituto osseo (parziale) dall'omero		
78.62.08 ↔	Rimozione di dispositivo impiantato dall'omero, altro materiale di osteosintesi		

78.68.01 ↔	Rimozione di dispositivo impiantato da tarso e metatarso: filo (endomidollare), vite, cerchiaggio dinamico, placca (con stabilità angolare), fissatore esterno, fissatore circolare, staffe (di Blount)	79.11.19 ↔	Riduzione chiusa di frattura dell'omero prossimale, con altra fissazione interna (es. con vite, filo, cerchiaggio dinamico, placca a stabilità angolare)
78.68.05 ↔	Rimozione di dispositivo impiantato da tarso e metatarso, Rimozione di sostituto osseo (parziale) da talo e calcagno	79.11.20 ↔	Riduzione chiusa di altra frattura dell'omero, con fissazione interna con chiodo endomidollare / di bloccaggio o con placca angolata / condilare
78.68.06 ↔	Rimozione di dispositivo impiantato da tarso e metatarso, Rimozione di sostituto osseo (parziale) da altre ossa tarsali e metatarsali	79.11.21 ↔	Riduzione chiusa di altra frattura dell'omero mediante fissazione interna con tecnica mini-invasiva con palloncino
78.68.08 ↔	Rimozione di dispositivo impiantato da tarso e metatarso: altro materiale di osteosintesi	79.11.29 ↔	Riduzione chiusa di altra frattura dell'omero, con altra fissazione interna (es. con vite, filo, cerchiaggio dinamico, placca a stabilità angolare)
78.69.11 ↔	Rimozione di dispositivo impiantato dalle falangi della mano: filo (endomidollare), vite, cerchiaggio dinamico, placca (con stabilità angolare), fissatore esterno, staffe (di Blount)	79.11.99 ↔	Riduzione chiusa di frattura dell'omero, con fissazione interna, altro
78.69.15 ↔	Rimozione di dispositivo impiantato da altre ossa specificate, escluse quelle facciali, Rimozione di sostituto osseo (parziale) da falangi delle mani	79.12.00 ↔	Riduzione chiusa di frattura di radio e ulna, con fissazione interna, NAS
78.69.18 ↔	Rimozione di dispositivo impiantato dalle falangi della mano: altro materiale di osteosintesi	79.12.10 ↔	Riduzione chiusa di frattura del radio distale, con fissazione interna con filo o cerchiaggio dinamico
78.69.21 ↔	Rimozione di dispositivo impiantato dalle ossa pelviche: filo, vite, cerchiaggio dinamico, fissatore esterno, fissatore circolare, staffe (di Blount)	79.12.11 ↔	Riduzione chiusa di frattura del radio distale, con fissazione interna con filo endomidollare
78.69.22 ↔	Rimozione di dispositivo impiantato dalle ossa pelviche: placca (con stabilità angolare)	79.12.12 ↔	Riduzione chiusa di frattura del radio distale, con fissazione interna con chiodo endomidollare
78.69.25 ↔	Rimozione di dispositivo impiantato da altre ossa specificate, escluse quelle facciali, Rimozione di sostituto osseo (parziale) dalle ossa pelviche	79.12.13 ↔	Riduzione chiusa di frattura del radio distale mediante fissazione interna con tecnica mini-invasiva con palloncino
78.69.28 ↔	Rimozione di dispositivo impiantato dalle ossa pelviche: altro materiale di osteosintesi	79.12.19 ↔	Riduzione chiusa di frattura del radio distale, con altra fissazione interna (es. vite, placca)
78.69.31 ↔	Rimozione di dispositivo impiantato da talo e calcagno: filo (endomidollare), vite, cerchiaggio dinamico, placca (con stabilità angolare), fissatore esterno, fissatore circolare, staffe (di Blount)	79.12.20 ↔	Riduzione chiusa di altra frattura del radio con filo o cerchiaggio dinamico
78.69.38 ↔	Rimozione di dispositivo impiantato da talo e calcagno: altro materiale di osteosintesi	79.12.21 ↔	Riduzione chiusa di altra frattura del radio, con fissazione interna con filo endomidollare
78.69.41 ↔	Rimozione di dispositivo impiantato dalle falangi del piede: filo (endomidollare), vite, cerchiaggio dinamico, placca (con stabilità angolare), fissatore esterno, staffe (di Blount)	79.12.22 ↔	Riduzione chiusa di altra frattura del radio, con fissazione interna con chiodo endomidollare
78.69.45 ↔	Rimozione di dispositivo impiantato da altre ossa specificate, escluse quelle facciali, Rimozione di sostituto osseo (parziale) da falangi dei piedi	79.12.23 ↔	Riduzione chiusa di altra frattura del radio mediante fissazione interna con tecnica mini-invasiva con palloncino
78.69.48 ↔	Rimozione di dispositivo impiantato dalle falangi del piede: altro materiale di osteosintesi	79.12.29 ↔	Riduzione chiusa di altra frattura del radio, con altra fissazione interna (es. vite, placca)
78.69.51 ↔	Rimozione di dispositivo impiantato da altre ossa specificate: filo, cerchiaggio dinamico, staffe di Blount	79.12.30 ↔	Riduzione chiusa di frattura dell'ulna, con fissazione interna con filo o cerchiaggio dinamico
78.69.52 ↔	Rimozione di dispositivo impiantato da altre ossa specificate: vite, placca (con stabilità angolare), vite di compressione dinamica, filo endomidollare, chiodo endomidollare, chiodo di bloccaggio, chiodo di trasfissione, fissatore esterno	79.12.31 ↔	Riduzione chiusa di frattura dell'ulna, con fissazione interna con filo endomidollare
78.69.53 ↔	Rimozione di dispositivo impiantato da altre ossa specificate: placca angolata / condilare	79.12.32 ↔	Riduzione chiusa di frattura dell'ulna, con fissazione interna con chiodo endomidollare
78.69.55 ↔	Rimozione di dispositivo impiantato da altre ossa specificate, escluse quelle facciali, Rimozione di sostituto osseo (parziale) da altre ossa specificate	79.12.39 ↔	Riduzione chiusa di frattura dell'ulna, con altra fissazione interna (es. vite, placca)
78.69.58 ↔	Rimozione di dispositivo impiantato da altre ossa specificate: altro materiale di osteosintesi	79.12.99 ↔	Riduzione chiusa di frattura di radio e ulna, con fissazione interna, altro
78.69.71 ↔	Rimozione artroscopica di materiale di osteosintesi	79.13.00 ↔	Riduzione chiusa di frattura di carpo e metacarpo, con fissazione interna, NAS
79.11.00 ↔	Riduzione chiusa di frattura dell'omero, con fissazione interna, NAS	79.13.10 ↔	Riduzione chiusa di frattura di carpo e metacarpo, con fissazione interna con placca a stabilità angolare
79.11.10 ↔	Riduzione chiusa di frattura dell'omero prossimale, con fissazione interna con chiodo endomidollare / di bloccaggio o con placca angolata / condilare	79.13.19 ↔	Riduzione chiusa di frattura di carpo e metacarpo, con altra fissazione interna (es. vite, placca, filo)
79.11.11 ↔	Riduzione chiusa di frattura dell'omero prossimale mediante fissazione interna con tecnica mini-invasiva con palloncino	79.13.99 ↔	Riduzione chiusa di frattura di carpo e metacarpo, con fissazione interna, altro
		79.14.00 ↔	Riduzione chiusa di frattura di falangi delle mani, con fissazione interna, NAS
		79.14.10 ↔	Riduzione chiusa di frattura di falangi delle mani, con fissazione interna con placca a stabilità angolare
		79.14.19 ↔	Riduzione chiusa di frattura di falangi delle mani, con altra fissazione interna (es. vite, placca, filo)
		79.14.99 ↔	Riduzione chiusa di frattura di falangi delle mani, con fissazione interna, altro
		79.15.00 ↔	Riduzione chiusa di frattura del femore, con fissazione interna, NAS
		79.15.10 ↔	Riduzione chiusa di frattura del femore distale, con fissazione interna
		79.15.20 ↔	Riduzione chiusa di altra frattura del femore, con fissazione interna

79.15.99 ↔	Riduzione chiusa di frattura del femore, con fissazione interna, altro	79.22.10 ↔	Riduzione aperta di frattura del radio distale, senza fissazione interna
79.16.00 ↔	Riduzione chiusa di frattura della tibia e della fibula, con fissazione interna, NAS	79.22.19 ↔	Riduzione aperta di altra frattura del radio, senza fissazione interna
79.16.10 ↔	Riduzione chiusa di frattura della tibia prossimale, con fissazione interna con chiodo endomidollare	79.22.20 ↔	Riduzione aperta di frattura dell'ulna, senza fissazione interna
79.16.11 ↔	Riduzione chiusa di frattura della tibia prossimale mediante fissazione interna con tecnica mini-invasiva con palloncino	79.22.99 ↔	Riduzione aperta di frattura del radio e dell'ulna, senza fissazione interna, altro
79.16.29 ↔	Riduzione chiusa di frattura della tibia distale, con altra fissazione interna (es. vite, placca, filo)	79.23 ↔	Riduzione aperta di frattura del carpo e metacarpo senza fissazione interna
79.16.30 ↔	Riduzione chiusa di altra frattura della tibia, con fissazione interna con chiodo endomidollare	79.24 ↔	Riduzione aperta di frattura delle falangi della mano, senza fissazione interna
79.16.31 ↔	Riduzione chiusa di altra frattura della tibia mediante fissazione interna con tecnica mini-invasiva con palloncino	79.25 ↔	Riduzione aperta di frattura del femore, senza fissazione interna
79.16.39 ↔	Riduzione chiusa di altra frattura della tibia, con altra fissazione interna (es. vite, placca, filo)	79.26.00 ↔	Riduzione aperta di frattura della tibia e della fibula, senza fissazione interna, NAS
79.16.40 ↔	Riduzione chiusa di frattura della fibula distale, con fissazione interna con chiodo endomidollare	79.26.10 ↔	Riduzione aperta di frattura della tibia prossimale, senza fissazione interna
79.16.49 ↔	Riduzione chiusa di frattura della fibula distale, con altra fissazione interna (es. vite, placca, filo)	79.26.11 ↔	Riduzione aperta di frattura della diafisi della tibia, senza fissazione interna
79.16.50 ↔	Riduzione chiusa di altra frattura della fibula, con fissazione interna con chiodo endomidollare	79.26.12 ↔	Riduzione aperta di frattura della tibia distale, senza fissazione interna
79.16.59 ↔	Riduzione chiusa di altra frattura della fibula, con altra fissazione interna (es. vite, placca, filo)	79.26.20 ↔	Riduzione aperta di frattura della fibula prossimale, senza fissazione interna
79.16.99 ↔	Riduzione chiusa di frattura della tibia e della fibula, con fissazione interna, altro	79.26.21 ↔	Riduzione aperta di frattura della diafisi della fibula, senza fissazione interna
79.17.00 ↔	Riduzione chiusa di frattura del tarso e metatarso, con fissazione interna, NAS	79.26.22 ↔	Riduzione aperta di frattura della fibula distale, senza fissazione interna
79.17.10 ↔	Riduzione chiusa di frattura del calcagno, con fissazione interna con placca a stabilità angolare	79.26.99 ↔	Riduzione aperta di frattura della tibia e della fibula, senza fissazione interna, altro
79.17.11 ↔	Riduzione chiusa di frattura del calcagno mediante fissazione interna con tecnica mini-invasiva con palloncino	79.27.00 ↔	Riduzione aperta di frattura del tarso e metatarso, senza fissazione interna, NAS
79.17.19 ↔	Riduzione chiusa di frattura del calcagno, con altra fissazione interna (es. vite, placca, filo)	79.27.10 ↔	Riduzione aperta di frattura di talo e calcagno, senza fissazione interna
79.17.29 ↔	Riduzione chiusa di altre ossa tarsali e metatarsali, con fissazione interna (es. vite, placca (con stabilità angolare), filo)	79.27.11 ↔	Riduzione aperta di frattura semplice di altre ossa tarsali e metatarsali, senza fissazione interna
79.17.99 ↔	Riduzione chiusa di frattura del tarso e metatarso, con fissazione interna, altro	79.27.12 ↔	Riduzione aperta di frattura pluriframmentaria di altre ossa tarsali e metatarsali, senza fissazione interna
79.18 ↔	Riduzione chiusa di frattura delle falangi del piede, con fissazione interna	79.27.99 ↔	Riduzione aperta di frattura del tarso e metatarso, senza fissazione interna, altro
79.19.00 ↔	Riduzione chiusa di frattura di altre ossa specificate, escluse quelle facciali, con fissazione interna, NAS	79.28 ↔	Riduzione aperta di frattura delle falangi del piede, senza fissazione interna
79.19.10 ↔	Riduzione chiusa di frattura di clavicola e scapola, con fissazione interna	79.29.00 ↔	Riduzione aperta di frattura di altre ossa specificate, escluse quelle facciali, senza fissazione interna, NAS
79.19.11 ↔	Riduzione chiusa di frattura delle coste, con fissazione interna	79.29.10 ↔	Riduzione aperta di frattura semplice di clavicola e scapola, senza fissazione interna
79.19.12 ↔	Riduzione chiusa di frattura dello sterno, con fissazione interna	79.29.11 ↔	Riduzione aperta di frattura pluriframmentaria di clavicola e scapola, senza fissazione interna
79.19.20 ↔	Riduzione chiusa di frattura delle ossa pelviche, con fissazione interna	79.29.20 ↔	Riduzione aperta di frattura delle ossa pelviche, senza fissazione interna
79.19.30 ↔	Riduzione chiusa di frattura della rotula, con fissazione interna	79.29.30 ↔	Riduzione aperta di frattura della rotula, senza fissazione interna
79.19.99 ↔	Riduzione chiusa di frattura di altre ossa specificate, escluse quelle facciali, con fissazione interna, altro	79.29.99 ↔	Riduzione aperta di frattura di altre ossa specificate, escluse quelle facciali, senza fissazione interna, altro
79.21.00 ↔	Riduzione aperta di frattura dell'omero senza fissazione interna, NAS	79.31.00 ↔	Riduzione aperta di frattura dell'omero con fissazione interna, NAS
79.21.10 ↔	Riduzione aperta di frattura dell'omero prossimale, senza fissazione interna	79.31.10 ↔	Riduzione aperta di frattura semplice dell'omero prossimale, con fissazione interna con chiodo endomidollare, placca a stabilità angolare o placca (angolata)
79.21.11 ↔	Riduzione aperta di frattura della diafisi dell'omero, senza fissazione interna	79.31.11 ↔	Riduzione aperta di frattura semplice dell'omero prossimale, con altra fissazione interna (es. vite, filo)
79.21.12 ↔	Riduzione aperta di frattura dell'omero distale, senza fissazione interna	79.31.12 ↔	Riduzione aperta di frattura pluriframmentaria dell'omero prossimale, con fissazione interna
79.21.99 ↔	Riduzione aperta di frattura dell'omero senza fissazione interna, altro	79.31.20 ↔	Riduzione aperta di frattura semplice della diafisi dell'omero, con fissazione interna
79.22.00 ↔	Riduzione aperta di frattura del radio e dell'ulna, senza fissazione interna, NAS	79.31.30 ↔	Riduzione aperta di frattura semplice dell'omero distale, con fissazione interna con chiodo endomidollare, placca a stabilità angolare o placca (angolata)

79.31.31 ↔	Riduzione aperta di frattura semplice dell'omero distale, con altra fissazione interna (es. vite, filo)	79.36.61 ↔	Riduzione aperta di frattura semplice della diafisi della fibula, con altra fissazione interna
79.31.90 ↔	Riduzione aperta di frattura pluriframmentaria di altre parti dell'omero, con fissazione interna	79.36.62 ↔	Riduzione aperta di frattura pluriframmentaria della diafisi della fibula, con fissazione interna con placca (con stabilità angolare)
79.31.99 ↔	Riduzione aperta di frattura dell'omero con fissazione interna, altro	79.36.63 ↔	Riduzione aperta di frattura pluriframmentaria della diafisi della fibula, con altra fissazione interna
79.32.00 ↔	Riduzione aperta di frattura del radio e dell'ulna, con fissazione interna, NAS	79.36.70 ↔	Riduzione aperta di frattura semplice della fibula distale, con fissazione interna con staffe (di Blount)
79.32.10 ↔	Riduzione aperta di frattura del radio distale, con fissazione interna	79.36.71 ↔	Riduzione aperta di frattura semplice della fibula distale, con fissazione interna con placca
79.32.19 ↔	Riduzione aperta di altra frattura del radio, con fissazione interna	79.36.72 ↔	Riduzione aperta di frattura semplice della fibula distale, con altra fissazione interna
79.32.29 ↔	Riduzione aperta di frattura dell'ulna, con fissazione interna	79.36.73 ↔	Riduzione aperta di frattura pluriframmentaria della fibula distale, con fissazione interna
79.32.99 ↔	Riduzione aperta di frattura del radio e dell'ulna, con fissazione interna, altro	79.36.99 ↔	Riduzione aperta di frattura di tibia e fibula, con fissazione interna, altro
79.33.00 ↔	Riduzione aperta di frattura del carpo e metacarpo, con fissazione interna, NAS	79.37.00 ↔	Riduzione aperta di frattura di tarso e metatarso, con fissazione interna, NAS
79.33.10 ↔	Riduzione aperta di frattura del carpo e metacarpo, con fissazione interna con staffe (di Blount)	79.37.10 ↔	Riduzione aperta di frattura del calcagno e del talo, con fissazione interna con placca
79.33.19 ↔	Riduzione aperta di frattura del carpo e metacarpo, con altra fissazione interna	79.37.11 ↔	Riduzione aperta di frattura del calcagno e del talo, con altra fissazione interna
79.33.99 ↔	Riduzione aperta di frattura del carpo e metacarpo, con fissazione interna, altro	79.37.20 ↔	Riduzione aperta di frattura pluriframmentaria di altre ossa tarsali, con fissazione interna con placca
79.34 ↔	Riduzione aperta di frattura delle falangi della mano, con fissazione interna	79.37.21 ↔	Riduzione aperta di frattura pluriframmentaria di altre ossa tarsali, con altra fissazione interna
79.35.00 ↔	Riduzione aperta di frattura del femore, con fissazione interna, NAS	79.37.30 ↔	Riduzione aperta di frattura pluriframmentaria del metatarso, con fissazione interna
79.35.10 ↔	Riduzione aperta di frattura della testa femorale, con fissazione interna	79.37.40 ↔	Riduzione aperta di frattura semplice di altre ossa tarsali e metatarsali, con fissazione interna
79.35.11 ↔	Riduzione aperta di frattura del collo femorale e del femore prossimale, con fissazione interna	79.37.99 ↔	Riduzione aperta di frattura di tarso e metatarso, con fissazione interna, altro
79.35.12 ↔	Riduzione aperta di frattura della diafisi femorale, con fissazione interna	79.38 ↔	Riduzione aperta di frattura delle falangi del piede, con fissazione interna
79.35.13 ↔	Riduzione aperta di frattura del femore distale, con fissazione interna	79.39.00 ↔	Riduzione aperta di frattura di altre ossa specificate, escluse quelle facciali, con fissazione interna, NAS
79.35.99 ↔	Riduzione aperta di frattura del femore, con fissazione interna, altro	79.39.10 ↔	Riduzione aperta di frattura semplice di clavicola e scapola, con fissazione interna
79.36.00 ↔	Riduzione aperta di frattura di tibia e fibula, con fissazione interna, NAS	79.39.11 ↔	Riduzione aperta di frattura pluriframmentaria di clavicola e scapola, con fissazione interna
79.36.10 ↔	Riduzione aperta di frattura semplice della tibia prossimale, con fissazione interna con staffe (di Blount) o chiodo endomidollare	79.39.12 ↔	Riduzione aperta di frattura semplice delle coste, con fissazione interna
79.36.11 ↔	Riduzione aperta di frattura semplice della tibia prossimale, con fissazione interna con vite	79.39.13 ↔	Riduzione aperta di frattura semplice dello sterno, con fissazione interna
79.36.12 ↔	Riduzione aperta di frattura semplice della tibia prossimale, con altra fissazione interna	79.39.14 ↔	Riduzione aperta di frattura pluriframmentaria delle coste, con fissazione interna
79.36.13 ↔	Riduzione aperta di frattura pluriframmentaria della tibia prossimale, con fissazione interna con staffe (di Blount)	79.39.15 ↔	Riduzione aperta di frattura pluriframmentaria dello sterno, con fissazione interna
79.36.14 ↔	Riduzione aperta di frattura pluriframmentaria della tibia prossimale, con altra fissazione interna	79.39.20 ↔	Riduzione aperta di frattura dell'acetabolo, con fissazione interna
79.36.20 ↔	Riduzione aperta di frattura semplice del corpo della tibia, con fissazione interna	79.39.29 ↔	Riduzione aperta di frattura di altre parti delle ossa pelviche, con fissazione interna
79.36.30 ↔	Riduzione aperta di frattura semplice della tibia distale, con fissazione interna con chiodo endomidollare o placca a stabilità angolare	79.39.40 ↔	Riduzione aperta di frattura della rotula, con fissazione interna
79.36.31 ↔	Riduzione aperta di frattura semplice della tibia distale, con fissazione interna con altra placca	79.39.99 ↔	Riduzione aperta di frattura di altre ossa specificate, escluse quelle facciali, con fissazione interna, altro
79.36.32 ↔	Riduzione aperta di frattura semplice della tibia distale, con altra fissazione interna	79.50 ↔	Riduzione aperta di epifisiolisi in sede non specificata
79.36.40 ↔	Riduzione aperta di frattura pluriframmentaria di altre parti della tibia, con fissazione interna	79.51 ↔	Riduzione aperta di epifisiolisi dell'omero
79.36.50 ↔	Riduzione aperta di frattura semplice della fibula prossimale, con fissazione interna	79.52.00 ↔	Riduzione aperta di epifisiolisi del radio e dell'ulna, NAS
79.36.51 ↔	Riduzione aperta di frattura pluriframmentaria della fibula prossimale, con fissazione interna	79.52.10 ↔	Riduzione aperta di epifisiolisi del radio distale
79.36.60 ↔	Riduzione aperta di frattura semplice della diafisi della fibula, con fissazione interna con chiodo endomidollare	79.52.20 ↔	Riduzione aperta di altra epifisiolisi del radio e dell'ulna
		79.52.99 ↔	Riduzione aperta di epifisiolisi del radio e dell'ulna, altro
		79.55 ↔	Riduzione aperta di epifisiolisi del femore
		79.56.00 ↔	Riduzione aperta di epifisiolisi di tibia e fibula, NAS
		79.56.10 ↔	Riduzione aperta di epifisiolisi della tibia prossimale
		79.56.11 ↔	Riduzione aperta di epifisiolisi della tibia distale
		79.56.20 ↔	Riduzione aperta di epifisiolisi della fibula prossimale

79.56.21 ↔	Riduzione aperta di epifisiolisi della fibula distale	7A.44.33 ↔	Cifoplastica con elevazione di corpo vertebrale tramite impianto dilatabile, 3 corpi vertebrali
79.56.99 ↔	Riduzione aperta di epifisiolisi di tibia e fibula, altro	7A.44.34 ↔	Cifoplastica con elevazione di corpo vertebrale tramite impianto dilatabile, 4 e più corpi vertebrali
79.59.00 ↔	Riduzione aperta di epifisiolisi di altre ossa specificate, escluse quelle facciali, NAS	7A.44.91 ↔	Cifoplastica mediante altro dispositivo per l'elevazione di corpo vertebrale, 1 corpo vertebrale
79.59.10 ↔	Riduzione aperta di epifisiolisi della rotula	7A.44.92 ↔	Cifoplastica mediante altro dispositivo per l'elevazione di corpo vertebrale, 2 corpi vertebrali
79.59.99 ↔	Riduzione aperta di epifisiolisi di altre ossa specificate, escluse quelle facciali, altro	7A.44.93 ↔	Cifoplastica mediante altro dispositivo per l'elevazione di corpo vertebrale, 3 corpi vertebrali
79.81.00 ↔	Riduzione aperta di lussazione della spalla, NAS	7A.44.94 ↔	Cifoplastica mediante altro dispositivo per l'elevazione di corpo vertebrale, 4 e più corpi vertebrali
79.81.10 ↔	Riduzione aperta di lussazione omero-glenoidea	7A.51.12 ↔	Innesto osseo della colonna vertebrale, con peduncolo vascolare con anastomosi microvascolare
79.81.20 ↔	Riduzione aperta di lussazione acromio-clavicolare	7A.61.11 ↔	Impianto di protesi di disco intervertebrale parziale
79.81.99 ↔	Riduzione aperta di lussazione della spalla, altro	7A.61.21 ↔	Impianto di protesi di disco intervertebrale parziale in caso di sostituzione di protesi
79.82 ↔	Riduzione aperta di lussazione del gomito	7A.62.11 ↔	Impianto di protesi di disco intervertebrale totale
79.83.00 ↔	Riduzione aperta di lussazione del polso, NAS	7A.62.21 ↔	Impianto di protesi di disco intervertebrale totale in caso di sostituzione di protesi
79.83.10 ↔	Riduzione aperta di lussazione radio-ulnare distale	7A.63.11 ↔	Impianto di sostituto di corpo vertebrale
79.83.99 ↔	Riduzione aperta di lussazione del polso, altro	7A.63.21 ↔	Impianto di sostituto di corpo vertebrale in caso di sostituzione di dispositivo
79.84 ↔	Riduzione aperta di lussazione della mano e delle dita della mano	7A.64.11 ↔	Impianto di protesi di corpo vertebrale
79.85 ↔	Riduzione aperta di lussazione dell'anca	7A.64.21 ↔	Impianto di protesi di corpo vertebrale in caso di sostituzione di protesi
79.86.00 ↔	Riduzione aperta di lussazione del ginocchio, NAS	7A.65.11 ↔	Impianto di dispositivo intervertebrale d'artrodesi
79.86.10 ↔	Riduzione aperta di lussazione tibio-fibulare prossimale	7A.65.21 ↔	Impianto di dispositivo intervertebrale d'artrodesi in caso di sostituzione di dispositivo
79.86.19 ↔	Riduzione aperta di lussazione femoro-tibiale	7A.66.11 ↔	Impianto di dispositivo di sostituzione di faccetta articolare
79.86.99 ↔	Riduzione aperta di lussazione del ginocchio, altro	7A.66.21 ↔	Impianto di dispositivo di sostituzione di faccetta articolare in caso di sostituzione di dispositivo
79.87.10 ↔	Riduzione aperta di lussazione tibio-tarsale	7A.66.31 ↔	Rimozione di dispositivo di sostituzione di faccetta articolare
79.87.20 ↔	Riduzione aperta di lussazione talo-calcaneare	7A.66.41 ↔	Revisione senza sostituzione, dispositivo di sostituzione di faccetta articolare
79.87.99 ↔	Riduzione aperta di lussazione della caviglia, altro	7A.67.11 ↔	Impianto di dispositivo interspinoso
79.88.00 ↔	Riduzione aperta di lussazione del piede e delle dita del piede, NAS	7A.67.21 ↔	Impianto di dispositivo interspinoso in caso di sostituzione di dispositivo
79.88.10 ↔	Riduzione aperta di lussazione falango-falangea del piede	7A.71.11 ↔	Fusione di vertebre con stabilizzazione della colonna vertebrale, approccio dorsale e dorsolaterale, 1 segmento
79.88.20 ↔	Riduzione aperta di lussazione metatarso-falangea	7A.71.12 ↔	Fusione di vertebre con stabilizzazione della colonna vertebrale, approccio dorsale e dorsolaterale, 2 segmenti
79.88.99 ↔	Riduzione aperta di lussazione del piede e delle dita del piede, altro	7A.71.13 ↔	Fusione di vertebre con stabilizzazione della colonna vertebrale, approccio dorsale e dorsolaterale, 3 segmenti
79.89.00 ↔	Riduzione aperta di lussazione in altra sede specificata, NAS	7A.71.14 ↔	Fusione di vertebre con stabilizzazione della colonna vertebrale, approccio dorsale e dorsolaterale, 4 segmenti
79.89.10 ↔	Riduzione aperta di lussazione sterno-clavicolare	7A.71.15 ↔	Fusione di vertebre con stabilizzazione della colonna vertebrale, approccio dorsale e dorsolaterale, 5 segmenti
79.89.20 ↔	Riduzione aperta di lussazione ileo-sacrale	7A.71.16 ↔	Fusione di vertebre con stabilizzazione della colonna vertebrale, approccio dorsale e dorsolaterale, 6 segmenti
79.89.30 ↔	Riduzione aperta di lussazione della sinfisi	7A.71.17 ↔	Fusione di vertebre con stabilizzazione della colonna vertebrale, approccio dorsale e dorsolaterale, 7 segmenti
79.89.99 ↔	Riduzione aperta di lussazione in altra sede specificata, altro	7A.71.18 ↔	Fusione di vertebre con stabilizzazione della colonna vertebrale, approccio dorsale e dorsolaterale, 8 segmenti
7A.28.31 ↔	Osteotomia della colonna vertebrale, grado III	7A.71.1A ↔	Fusione di vertebre con stabilizzazione della colonna vertebrale, approccio dorsale e dorsolaterale, 9 segmenti
7A.28.41 ↔	Osteotomia della colonna vertebrale, grado IV	7A.71.1B ↔	Fusione di vertebre con stabilizzazione della colonna vertebrale, approccio dorsale e dorsolaterale, 10 segmenti
7A.28.51 ↔	Osteotomia della colonna vertebrale, grado V		
7A.28.61 ↔	Osteotomia della colonna vertebrale, grado VI		
7A.31 ↔	Distruzione di tessuto discale		
7A.32.11 ↔	Asportazione di un disco intervertebrale		
7A.32.12 ↔	Asportazione di due dischi intervertebrali		
7A.32.13 ↔	Asportazione di tre e più dischi intervertebrali		
7A.39 ↔	Interventi su disco intervertebrale, altro		
7A.3A ↔	Ricostruzione di disco con sostituto discale su base cellulare		
7A.42.11 ↔	Osteosintesi di singola vertebra, 1 vertebra		
7A.42.12 ↔	Osteosintesi di singola vertebra, 2 vertebre		
7A.42.13 ↔	Osteosintesi di singola vertebra, 3 vertebre		
7A.42.14 ↔	Osteosintesi di singola vertebra, 4 e più vertebre		
7A.43.11 ↔	Vertebroplastica, 1 corpo vertebrale		
7A.43.12 ↔	Vertebroplastica, 2 corpi vertebrali		
7A.43.13 ↔	Vertebroplastica, 3 corpi vertebrali		
7A.43.14 ↔	Vertebroplastica, 4 e più corpi vertebrali		
7A.44.21 ↔	Cifoplastica con elevazione di corpo vertebrale tramite palloncino, 1 corpo vertebrale		
7A.44.22 ↔	Cifoplastica con elevazione di corpo vertebrale tramite palloncino, 2 corpi vertebrali		
7A.44.23 ↔	Cifoplastica con elevazione di corpo vertebrale tramite palloncino, 3 corpi vertebrali		
7A.44.24 ↔	Cifoplastica con elevazione di corpo vertebrale tramite palloncino, 4 e più corpi vertebrali		
7A.44.31 ↔	Cifoplastica con elevazione di corpo vertebrale tramite impianto dilatabile, 1 corpo vertebrale		
7A.44.32 ↔	Cifoplastica con elevazione di corpo vertebrale tramite impianto dilatabile, 2 corpi vertebrali		

7A.73.1D ↔ Stabilizzazione non dinamica della colonna vertebrale tramite osteosintesi senza fusione di vertebre, approccio dorsale e dorsolaterale, 12 segmenti	7A.74.1A ↔ Fusione di vertebre per correzione della postura, approccio dorsale e dorsolaterale, 9 segmenti
7A.73.1E ↔ Stabilizzazione non dinamica della colonna vertebrale tramite osteosintesi senza fusione di vertebre, approccio dorsale e dorsolaterale, 13 segmenti	7A.74.1B ↔ Fusione di vertebre per correzione della postura, approccio dorsale e dorsolaterale, 10 segmenti
7A.73.1F ↔ Stabilizzazione non dinamica della colonna vertebrale tramite osteosintesi senza fusione di vertebre, approccio dorsale e dorsolaterale, 14 e più segmenti	7A.74.1C ↔ Fusione di vertebre per correzione della postura, approccio dorsale e dorsolaterale, 11 segmenti
7A.73.21 ↔ Stabilizzazione non dinamica della colonna vertebrale tramite osteosintesi senza fusione di vertebre, approccio ventrale, 1 segmento	7A.74.1D ↔ Fusione di vertebre per correzione della postura, approccio dorsale e dorsolaterale, 12 segmenti
7A.73.22 ↔ Stabilizzazione non dinamica della colonna vertebrale tramite osteosintesi senza fusione di vertebre, approccio ventrale, 2 segmenti	7A.74.1E ↔ Fusione di vertebre per correzione della postura, approccio dorsale e dorsolaterale, 13 segmenti
7A.73.23 ↔ Stabilizzazione non dinamica della colonna vertebrale tramite osteosintesi senza fusione di vertebre, approccio ventrale, 3 segmenti	7A.74.1F ↔ Fusione di vertebre per correzione della postura, approccio dorsale e dorsolaterale, 14 e più segmenti
7A.73.24 ↔ Stabilizzazione non dinamica della colonna vertebrale tramite osteosintesi senza fusione di vertebre, approccio ventrale, 4 segmenti	7A.74.21 ↔ Fusione di vertebre per correzione della postura, approccio ventrale, 1 segmento
7A.73.25 ↔ Stabilizzazione non dinamica della colonna vertebrale tramite osteosintesi senza fusione di vertebre, approccio ventrale, 5 segmenti	7A.74.22 ↔ Fusione di vertebre per correzione della postura, approccio ventrale, 2 segmenti
7A.73.26 ↔ Stabilizzazione non dinamica della colonna vertebrale tramite osteosintesi senza fusione di vertebre, approccio ventrale, 6 segmenti	7A.74.23 ↔ Fusione di vertebre per correzione della postura, approccio ventrale, 3 segmenti
7A.73.27 ↔ Stabilizzazione non dinamica della colonna vertebrale tramite osteosintesi senza fusione di vertebre, approccio ventrale, 7 segmenti	7A.74.24 ↔ Fusione di vertebre per correzione della postura, approccio ventrale, 4 segmenti
7A.73.28 ↔ Stabilizzazione non dinamica della colonna vertebrale tramite osteosintesi senza fusione di vertebre, approccio ventrale, 8 segmenti	7A.74.25 ↔ Fusione di vertebre per correzione della postura, approccio ventrale, 5 segmenti
7A.73.2A ↔ Stabilizzazione non dinamica della colonna vertebrale tramite osteosintesi senza fusione di vertebre, approccio ventrale, 9 segmenti	7A.74.26 ↔ Fusione di vertebre per correzione della postura, approccio ventrale, 6 segmenti
7A.73.2B ↔ Stabilizzazione non dinamica della colonna vertebrale tramite osteosintesi senza fusione di vertebre, approccio ventrale, 10 segmenti	7A.74.27 ↔ Fusione di vertebre per correzione della postura, approccio ventrale, 7 segmenti
7A.73.2C ↔ Stabilizzazione non dinamica della colonna vertebrale tramite osteosintesi senza fusione di vertebre, approccio ventrale, 11 segmenti	7A.74.28 ↔ Fusione di vertebre per correzione della postura, approccio ventrale, 8 segmenti
7A.73.2D ↔ Stabilizzazione non dinamica della colonna vertebrale tramite osteosintesi senza fusione di vertebre, approccio ventrale, 12 segmenti	7A.74.2A ↔ Fusione di vertebre per correzione della postura, approccio ventrale, 9 segmenti
7A.73.2E ↔ Stabilizzazione non dinamica della colonna vertebrale tramite osteosintesi senza fusione di vertebre, approccio ventrale, 13 segmenti	7A.74.2B ↔ Fusione di vertebre per correzione della postura, approccio ventrale, 10 segmenti
7A.73.2F ↔ Stabilizzazione non dinamica della colonna vertebrale tramite osteosintesi senza fusione di vertebre, approccio ventrale, 14 e più segmenti	7A.74.2C ↔ Fusione di vertebre per correzione della postura, approccio ventrale, 11 segmenti
7A.74.11 ↔ Fusione di vertebre per correzione della postura, approccio dorsale e dorsolaterale, 1 segmento	7A.74.2D ↔ Fusione di vertebre per correzione della postura, approccio ventrale, 12 segmenti
7A.74.12 ↔ Fusione di vertebre per correzione della postura, approccio dorsale e dorsolaterale, 2 segmenti	7A.74.2E ↔ Fusione di vertebre per correzione della postura, approccio ventrale, 13 segmenti
7A.74.13 ↔ Fusione di vertebre per correzione della postura, approccio dorsale e dorsolaterale, 3 segmenti	7A.74.2F ↔ Fusione di vertebre per correzione della postura, approccio ventrale, 14 e più segmenti
7A.74.14 ↔ Fusione di vertebre per correzione della postura, approccio dorsale e dorsolaterale, 4 segmenti	7A.81 ↔ Revisione senza sostituzione di materiale di osteosintesi, colonna vertebrale
7A.74.15 ↔ Fusione di vertebre per correzione della postura, approccio dorsale e dorsolaterale, 5 segmenti	7A.82 ↔ Rimozione di materiale di osteosintesi, colonna vertebrale
7A.74.16 ↔ Fusione di vertebre per correzione della postura, approccio dorsale e dorsolaterale, 6 segmenti	7A.83 ↔ Revisione senza sostituzione di sistemi allungabili o espansibili, colonna vertebrale
7A.74.17 ↔ Fusione di vertebre per correzione della postura, approccio dorsale e dorsolaterale, 7 segmenti	7A.84 ↔ Rimozione di sistemi allungabili o espansibili, colonna vertebrale
7A.74.18 ↔ Fusione di vertebre per correzione della postura, approccio dorsale e dorsolaterale, 8 segmenti	7A.85 ↔ Revisione senza sostituzione di fissatore esterno, colonna vertebrale
	7A.86 ↔ Rimozione di fissatore esterno, colonna vertebrale
	7A.89 ↔ Revisione senza sostituzione e rimozione di materiale di osteosintesi e altri dispositivi, colonna vertebrale, altro
	7A.A2 ↔ Impianto di sistemi allungabili o espansibili, colonna vertebrale
	7A.A3 ↔ Applicazione di fissatore esterno della colonna vertebrale
	7A.A4.11 ↔ Materiale di osteosintesi utilizzato, colonna vertebrale, placca(che), placca(che) a uncino
	7A.A4.12 ↔ Materiale di osteosintesi utilizzato, colonna vertebrale, staffa(e)
	7A.A4.13 ↔ Materiale di osteosintesi utilizzato, colonna vertebrale, vite(i)
	7A.A4.14 ↔ Materiale di osteosintesi utilizzato, colonna vertebrale, filo di Kirschner, cerchiaggio dinamico
	7A.A4.15 ↔ Materiale di osteosintesi utilizzato, colonna vertebrale, sistema a viti e barre
	7A.A4.16 ↔ Materiale di osteosintesi utilizzato, colonna vertebrale, sistema a viti e placche

7A.A4.19 ↔	Materiale di osteosintesi utilizzato, colonna vertebrale, altro	80.06.1C ↔	Rimozione di protesi isolata della troclea femorale
7A.A6 ↔	Impiego di vite(i) peduncolare(i) nella colonna vertebrale	80.06.99 ↔	Rimozione di endoprotesi di ginocchio, altro
80.01.00 ↔	Artrotomia per rimozione di protesi della spalla, NAS	80.07 ↔	Artrotomia per rimozione di protesi della caviglia
80.01.09 ↔	Artrotomia per rimozione di protesi della spalla, altro	80.08 ↔	Artrotomia per rimozione di protesi del piede e delle dita del piede
80.01.21 ↔	Rimozione di endoprotesi totale della spalla, anatomica	80.11.00 ↔	Altra artrotomia della spalla, NAS
80.01.22 ↔	Rimozione di endoprotesi totale della spalla, inversa	80.11.10 ↔	Artrotomia artroscopica dell'articolazione omero-glenoidea, lavaggio articolare con drenaggio
80.01.23 ↔	Rimozione di endoprotesi totale della spalla, protesi speciale	80.11.11 ↔	Artrotomia artroscopica dell'articolazione omero-glenoidea, asportazione di corpo libero intra-articolare
80.01.31 ↔	Rimozione di protesi di superficie	80.11.12 ↔	Artrotomia dell'articolazione omero-glenoidea, lavaggio articolare con drenaggio
80.01.32 ↔	Rimozione di protesi della testa omerale	80.11.13 ↔	Artrotomia dell'articolazione omero-glenoidea, asportazione di corpo libero intra-articolare
80.01.33 ↔	Rimozione di protesi glenoidea	80.11.19 ↔	Altra artrotomia dell'articolazione omero-glenoidea
80.01.41 ↔	Rimozione di coppa acetabolare, endoprotesi totale della spalla	80.11.20 ↔	Artrotomia artroscopica dell'articolazione acromio-clavicolare, lavaggio articolare con drenaggio
80.01.42 ↔	Rimozione di coppa acetabolare nonché inserto, endoprotesi totale della spalla	80.11.21 ↔	Artrotomia artroscopica dell'articolazione acromio-clavicolare, asportazione di corpo libero intra-articolare
80.01.43 ↔	Rimozione di inserto, endoprotesi totale della spalla	80.11.22 ↔	Artrotomia dell'articolazione acromio-clavicolare, lavaggio articolare con drenaggio
80.01.44 ↔	Rimozione di inserto nonché testa, endoprotesi totale della spalla	80.11.23 ↔	Artrotomia dell'articolazione acromio-clavicolare, asportazione di corpo libero intra-articolare
80.01.45 ↔	Rimozione di inserto, testa nonché stelo, endoprotesi totale della spalla	80.11.29 ↔	Altra artrotomia dell'articolazione acromio-clavicolare
80.02 ↔	Artrotomia per rimozione di protesi del gomito	80.11.99 ↔	Altra artrotomia della spalla, altro
80.03 ↔	Artrotomia per rimozione di protesi del polso	80.12.00 ↔	Altra artrotomia del gomito, NAS
80.04.00 ↔	Artrotomia per rimozione di protesi della mano e delle dita della mano, NAS	80.12.10 ↔	Artrotomia artroscopica del gomito, lavaggio articolare con drenaggio
80.04.10 ↔	Artrotomia per rimozione di protesi della mano e delle dita della mano, Rimozione di endoprotesi dell'articolazione della base del pollice	80.12.11 ↔	Artrotomia artroscopica del gomito, asportazione di corpo libero intra-articolare
80.04.11 ↔	Artrotomia per rimozione di protesi della mano e delle dita della mano, Rimozione di altra endoprotesi delle articolazioni delle dita della mano	80.12.12 ↔	Artrotomia artroscopica del gomito, impianto o rimozione di sistema di somministrazione farmacologica
80.04.99 ↔	Artrotomia per rimozione di protesi della mano e delle dita della mano, altro	80.12.20 ↔	Artrotomia del gomito, Lavaggio articolare con drenaggio
80.05.00 ↔	Rimozione di protesi dell'anca, NAS	80.12.21 ↔	Artrotomia del gomito, Asportazione di corpo libero intra-articolare
80.05.15 ↔	Rimozione di protesi totale dell'anca	80.12.99 ↔	Altra artrotomia del gomito, altro
80.05.16 ↔	Rimozione di protesi totale dell'anca, protesi speciale	80.13.00 ↔	Altra artrotomia del polso, NAS
80.05.17 ↔	Rimozione di stelo nonché testa femorale di protesi dell'anca	80.13.10 ↔	Artrotomia artroscopica del polso, lavaggio articolare con drenaggio
80.05.18 ↔	Rimozione di stelo, testa femorale nonché inserto di protesi dell'anca	80.13.11 ↔	Artrotomia artroscopica del polso, asportazione di corpo libero intra-articolare
80.05.1A ↔	Rimozione di inserto di protesi dell'anca	80.13.12 ↔	Artrotomia artroscopica del polso, impianto o rimozione di sistema di somministrazione farmacologica
80.05.1B ↔	Rimozione della testa femorale di protesi dell'anca	80.13.20 ↔	Artrotomia del polso, Lavaggio articolare con drenaggio
80.05.1C ↔	Rimozione di testa femorale nonché inserto di protesi dell'anca	80.13.21 ↔	Artrotomia del polso, Asportazione di corpo libero intra-articolare
80.05.1D ↔	Rimozione di testa femorale, inserto nonché coppa acetabolare di protesi dell'anca	80.13.99 ↔	Altra artrotomia del polso, altro
80.05.1E ↔	Rimozione di inserto nonché coppa acetabolare di protesi dell'anca	80.14.00 ↔	Altra artrotomia della mano e delle dita della mano, NAS
80.05.1F ↔	Rimozione di coppa di sostegno nonché coppa acetabolare di protesi dell'anca	80.14.10 ↔	Artrotomia della mano e delle dita della mano, Lavaggio articolare con drenaggio
80.05.1G ↔	Rimozione di coppa di sostegno, coppa acetabolare nonché testa femorale di protesi dell'anca	80.14.99 ↔	Altra artrotomia della mano e delle dita della mano, altro
80.05.99 ↔	Rimozione di protesi dell'anca, altro	80.15.00 ↔	Altra artrotomia dell'anca, NAS
80.06.00 ↔	Rimozione di endoprotesi di ginocchio, NAS	80.15.10 ↔	Artrotomia artroscopica dell'anca, lavaggio articolare con drenaggio
80.06.11 ↔	Rimozione di protesi totale standard del ginocchio	80.15.11 ↔	Artrotomia artroscopica dell'anca, asportazione di corpo libero intra-articolare
80.06.12 ↔	Rimozione di protesi totale speciale del ginocchio	80.15.12 ↔	Artrotomia artroscopica dell'anca, impianto o rimozione di sistema di somministrazione farmacologica
80.06.13 ↔	Rimozione di protesi totale vincolata del ginocchio	80.15.20 ↔	Artrotomia dell'anca, Lavaggio articolare con drenaggio
80.06.14 ↔	Rimozione di protesi a slitta unicondilare		
80.06.15 ↔	Rimozione di protesi a slitta bicondilare		
80.06.16 ↔	Rimozione di scudo femorale condilare con bottone rotuleo		
80.06.17 ↔	Rimozione di bottone rotuleo		
80.06.18 ↔	Rimozione di inserto di endoprotesi di ginocchio		
80.06.1A ↔	Rimozione dei componenti tibiali o femorali nonché dell'inserto di protesi a slitta unicondilare o bicondilare o di protesi totale standard del ginocchio		
80.06.1B ↔	Rimozione dei componenti tibiali o femorali nonché dell'inserto di protesi totale speciale o vincolata del ginocchio		

80.15.21 ↔	Artrotomia dell'anca, Asportazione di corpo libero intra-articolare	80.19.31 ↔	Artrotomia artroscopica dell'articolazione sacroiliaca, asportazione di corpo libero intra-articolare
80.15.99 ↔	Altra artrotomia dell'anca, altro	80.19.32 ↔	Artrotomia artroscopica dell'articolazione sacroiliaca, impianto o rimozione di sistema di somministrazione farmacologica
80.16.00 ↔	Altra artrotomia del ginocchio, NAS	80.19.40 ↔	Artrotomia dell'articolazione sacroiliaca, lavaggio articolare con drenaggio
80.16.10 ↔	Artrotomia artroscopica del ginocchio, lavaggio articolare con drenaggio	80.19.41 ↔	Artrotomia dell'articolazione sacroiliaca, asportazione di corpo libero intra-articolare
80.16.11 ↔	Artrotomia artroscopica del ginocchio, asportazione di corpo libero intra-articolare	80.19.49 ↔	Altra artrotomia dell'articolazione sacroiliaca
80.16.12 ↔	Artrotomia artroscopica del ginocchio, impianto o rimozione di sistema di somministrazione farmacologica	80.19.52 ↔	Artrotomia artroscopica della sinfisi pubica, impianto o rimozione di sistema di somministrazione farmacologica
80.16.20 ↔	Artrotomia del ginocchio, Lavaggio articolare con drenaggio	80.19.59 ↔	Altra artrotomia della sinfisi pubica
80.16.21 ↔	Artrotomia del ginocchio, Asportazione di corpo libero intra-articolare	80.19.90 ↔	Artrotomia artroscopica di altra sede specificata, lavaggio articolare con drenaggio
80.16.99 ↔	Altra artrotomia del ginocchio, altro	80.19.91 ↔	Artrotomia artroscopica di altra sede specificata, asportazione di corpo libero intra-articolare
80.17.10 ↔	Artrotomia artroscopica dell'articolazione talocrurale, lavaggio articolare con drenaggio	80.19.92 ↔	Artrotomia artroscopica di altra sede specificata, impianto o rimozione di sistema di somministrazione farmacologica
80.17.11 ↔	Artrotomia artroscopica dell'articolazione talocrurale, asportazione di corpo libero intra-articolare	80.19.93 ↔	Artrotomia di altra sede specificata, lavaggio articolare con drenaggio
80.17.12 ↔	Artrotomia artroscopica dell'articolazione talocrurale, impianto o rimozione di sistema di somministrazione farmacologica	80.19.94 ↔	Artrotomia di altra sede specificata, asportazione di corpo libero intra-articolare
80.17.20 ↔	Artrotomia dell'articolazione talocrurale, lavaggio articolare con drenaggio	80.19.99 ↔	Altra artrotomia di altra sede specificata, altro
80.17.21 ↔	Artrotomia dell'articolazione talocrurale, asportazione di corpo libero intra-articolare	80.40 ↔	Incisione di capsula articolare, legamenti o cartilagine in sede non specificata
80.17.29 ↔	Altra artrotomia dell'articolazione talocrurale	80.41.00 ↔	Incisione di capsula articolare, legamenti o cartilagine della spalla, NAS
80.17.30 ↔	Artrotomia artroscopica dell'articolazione subtalare, lavaggio articolare con drenaggio	80.41.10 ↔	Incisione di capsula articolare, legamenti o cartilagine, articolazione omero-glenoidea
80.17.31 ↔	Artrotomia artroscopica dell'articolazione subtalare, asportazione di corpo libero intra-articolare	80.41.20 ↔	Incisione di capsula articolare, legamenti o cartilagine, articolazione acromio-clavicolare
80.17.32 ↔	Artrotomia artroscopica dell'articolazione subtalare, impianto o rimozione di sistema di somministrazione farmacologica	80.41.99 ↔	Incisione di capsula articolare, legamenti o cartilagine della spalla, altro
80.17.40 ↔	Artrotomia dell'articolazione subtalare, lavaggio articolare con drenaggio	80.42 ↔	Incisione di capsula articolare, legamenti o cartilagine del gomito
80.17.41 ↔	Artrotomia dell'articolazione subtalare, asportazione di corpo libero intra-articolare	80.43.00 ↔	Incisione di capsula articolare, legamenti o cartilagine del polso, NAS
80.17.49 ↔	Altra artrotomia dell'articolazione subtalare	80.43.10 ↔	Incisione di capsula articolare, legamenti o cartilagine del polso, Sezione di legamenti del carpo
80.17.99 ↔	Altra artrotomia della caviglia, altro	80.43.99 ↔	Incisione di capsula articolare, legamenti o cartilagine del polso, altro
80.18.00 ↔	Altra artrotomia del piede e delle dita del piede, NAS	80.44.00 ↔	Incisione di capsula articolare, legamenti o cartilagine della mano e delle dita della mano, NAS
80.18.10 ↔	Artrotomia artroscopica del piede e delle dita del piede, lavaggio articolare con drenaggio	80.44.10 ↔	Incisione di capsula articolare, legamenti o cartilagine, Sezione di legamenti del metacarpo
80.18.11 ↔	Artrotomia artroscopica del piede e delle dita del piede, asportazione di corpo libero intra-articolare	80.44.11 ↔	Incisione di capsula articolare, legamenti o cartilagine, Sezione del retinacolo dei flessori
80.18.12 ↔	Artrotomia artroscopica del piede e delle dita del piede, impianto o rimozione di sistema di somministrazione farmacologica	80.44.99 ↔	Incisione di capsula articolare, legamenti o cartilagine della mano e delle dita della mano, altro
80.18.20 ↔	Artrotomia del piede e delle dita del piede, lavaggio articolare con drenaggio	80.46.00 ↔	Incisione di capsula articolare, legamenti o cartilagine del ginocchio, NAS
80.18.21 ↔	Artrotomia del piede e delle dita del piede, asportazione di corpo libero intra-articolare	80.46.10 ↔	Incisione di capsula articolare, legamenti o cartilagine, articolazione del ginocchio
80.18.99 ↔	Altra artrotomia del piede e delle dita del piede, altro	80.46.20 ↔	Incisione di capsula articolare, legamenti o cartilagine, articolazione tibio-fibulare prossimale
80.19.00 ↔	Altra artrotomia di altra sede specificata, NAS	80.46.99 ↔	Incisione di capsula articolare, legamenti o cartilagine del ginocchio, altro
80.19.10 ↔	Artrotomia artroscopica dell'articolazione sterno-clavicolare, lavaggio articolare con drenaggio	80.47.10 ↔	Incisione di capsula articolare, legamenti o cartilagine, articolazione talocrurale
80.19.11 ↔	Artrotomia artroscopica dell'articolazione sterno-clavicolare, asportazione di corpo libero intra-articolare	80.47.20 ↔	Incisione di capsula articolare, legamenti o cartilagine, articolazione subtalare
80.19.12 ↔	Artrotomia artroscopica dell'articolazione sterno-clavicolare, impianto o rimozione di sistema di somministrazione farmacologica	80.47.99 ↔	Incisione di capsula articolare, legamenti o cartilagine della caviglia, altro
80.19.20 ↔	Artrotomia dell'articolazione sterno-clavicolare, lavaggio articolare con drenaggio	80.48.00 ↔	Incisione di capsula articolare, legamenti o cartilagine del piede e delle dita del piede, NAS
80.19.21 ↔	Artrotomia dell'articolazione sterno-clavicolare, asportazione di corpo libero intra-articolare	80.48.10 ↔	Incisione di capsula articolare, legamenti o cartilagine, articolazione metatarso-falangea
80.19.29 ↔	Altra artrotomia dell'articolazione sterno-clavicolare		
80.19.30 ↔	Artrotomia artroscopica dell'articolazione sacroiliaca, lavaggio articolare con drenaggio		

80.48.20 ↔	Incisione di capsula articolare, legamenti o cartilagine, articolazione interfalangea del piede	80.79.11 ↔	Sinoviectomia artroscopica dell'articolazione sacroiliaca
80.48.99 ↔	Incisione di capsula articolare, legamenti o cartilagine del piede e delle dita del piede, altro	80.79.20 ↔	Sinoviectomia a cielo aperto dell'articolazione sterno-clavicolare
80.49.10 ↔	Incisione di capsula articolare, legamenti o cartilagine, articolazione sterno-clavicolare	80.79.21 ↔	Sinoviectomia a cielo aperto dell'articolazione sacroiliaca
80.49.20 ↔	Incisione di capsula articolare, legamenti o cartilagine, articolazione sacroiliaca	80.79.22 ↔	Sinoviectomia a cielo aperto della sinfisi pubica
80.49.30 ↔	Incisione di capsula articolare, legamenti o cartilagine, sinfisi pubica	80.93.13 ↔	Asportazione di legamenti del polso
80.6X.00 ↔	Meniscectomia del ginocchio, NAS	80.94.11 ↔	Asportazione di legamenti delle articolazioni carpometacarpi
80.6X.10 ↔	Meniscectomia del ginocchio, per via artroscopica, parziale	81.11 ↔	Fusione della caviglia
80.6X.11 ↔	Meniscectomia del ginocchio, per via artroscopica, totale	81.12.10 ↔	Artrodesi dell'articolazione talocrurale e subtalare
80.6X.20 ↔	Meniscectomia del ginocchio, chirurgica a cielo aperto, parziale	81.12.11 ↔	Artrodesi dell'articolazione talocrurale, subtalare e di Chopart
80.6X.21 ↔	Meniscectomia del ginocchio, chirurgica a cielo aperto, totale	81.12.12 ↔	Artrodesi dell'articolazione subtalare, due camere articolari
80.6X.99 ↔	Meniscectomia del ginocchio, altro	81.12.13 ↔	Artrodesi dell'articolazione subtalare, tre camere articolari
80.71.00 ↔	Sinoviectomia della spalla, NAS	81.12.99 ↔	Artrodesi triplice, altro
80.71.10 ↔	Sinoviectomia, articolazione acromio-glenoidea	81.13 ↔	Fusione sottoastragala
80.71.11 ↔	Sinoviectomia, articolazione acromio-clavicolare	81.14 ↔	Fusione mediotarsica
80.71.99 ↔	Sinoviectomia della spalla, altro	81.15 ↔	Fusione tarsometatarsica
80.72.00 ↔	Sinoviectomia del gomito, NAS	81.16 ↔	Fusione metatarsofalangea
80.72.10 ↔	Sinoviectomia artroscopica del gomito	81.17 ↔	Altra fusione del piede
80.72.20 ↔	Sinoviectomia a cielo aperto del gomito	81.18 ↔	Artrosi di articolazione subtalare
80.72.99 ↔	Sinoviectomia del gomito, altro	81.21 ↔	Artrodesi dell'anca
80.73.00 ↔	Sinoviectomia del polso, NAS	81.22 ↔	Artrodesi del ginocchio
80.73.10 ↔	Sinoviectomia artroscopica del polso	81.23 ↔	Artrodesi della spalla
80.73.20 ↔	Sinoviectomia a cielo aperto del polso	81.24 ↔	Artrodesi del gomito
80.73.99 ↔	Sinoviectomia del polso, altro	81.25.09 ↔	Fusione carporadiale, altro
80.75.00 ↔	Sinoviectomia dell'anca, NAS	81.25.11 ↔	Fusione carporadiale, completa
80.75.10 ↔	Sinoviectomia artroscopica dell'anca	81.25.21 ↔	Fusione carporadiale, parziale
80.75.20 ↔	Sinoviectomia a cielo aperto dell'anca	81.26.09 ↔	Fusione metacarpocarpale, altro
80.75.99 ↔	Sinoviectomia dell'anca, altro	81.26.11 ↔	Fusione metacarpocarpale, fusione intracarpale
80.76.00 ↔	Sinoviectomia del ginocchio, NAS	81.27 ↔	Fusione metacarpofalangea
80.76.10 ↔	Sinoviectomia artroscopica dell'articolazione del ginocchio	81.28 ↔	Fusione interfalangea
80.76.11 ↔	Sinoviectomia artroscopica dell'articolazione tibio-fibulare prossimale	81.29.10 ↔	Artrodesi dell'articolazione sacroiliaca
80.76.20 ↔	Sinoviectomia a cielo aperto dell'articolazione del ginocchio	81.29.20 ↔	Artrodesi della sinfisi pubica
80.76.21 ↔	Sinoviectomia a cielo aperto dell'articolazione tibio-fibulare prossimale	81.40.00 ↔	Riparazione dell'anca, NAS
80.76.99 ↔	Sinoviectomia del ginocchio, altro	81.40.10 ↔	Rifissazione di frammento osteocondrale dell'anca, per via artroscopica
80.77.10 ↔	Sinoviectomia artroscopica dell'articolazione talocrurale	81.40.11 ↔	Rifissazione di frammento osteocondrale dell'anca, chirurgica a cielo aperto
80.77.11 ↔	Sinoviectomia artroscopica dell'articolazione subtalare	81.40.18 ↔	Perforazione subcondrale dell'anca, per via artroscopica
80.77.20 ↔	Sinoviectomia a cielo aperto dell'articolazione talocrurale	81.40.19 ↔	Perforazione subcondrale dell'anca, chirurgica a cielo aperto
80.77.21 ↔	Sinoviectomia a cielo aperto dell'articolazione subtalare	81.40.20 ↔	Perforazione subcondrale dell'anca con inserzione di impianto acellulare, per via artroscopica
80.77.99 ↔	Sinoviectomia della caviglia, altro	81.40.21 ↔	Perforazione subcondrale dell'anca con inserzione di impianto acellulare, chirurgica a cielo aperto
80.78.00 ↔	Sinoviectomia del piede e delle dita del piede, NAS	81.40.30 ↔	Artroplastica dell'anca con osteotomia delle ossa pelviche, altra osteotomia
80.78.10 ↔	Sinoviectomia artroscopica dell'articolazione tarso-metatarsale	81.40.31 ↔	Artroplastica dell'anca con osteotomia delle ossa pelviche, tripla osteotomia
80.78.11 ↔	Sinoviectomia artroscopica dell'articolazione metatarso-falangea	81.40.32 ↔	Tettoplastica acetabolare dell'anca
80.78.19 ↔	Altra sinoviectomia artroscopica del piede e delle dita del piede	81.40.33 ↔	Resezione dell'anca secondo Girdlestone, primaria
80.78.20 ↔	Sinoviectomia a cielo aperto dell'articolazione tarso-metatarsale	81.40.34 ↔	Ricostruzione del labbro acetabolare, chirurgica a cielo aperto
80.78.21 ↔	Sinoviectomia a cielo aperto dell'articolazione metatarso-falangea	81.40.35 ↔	Ricostruzione del labbro acetabolare, per via artroscopica
80.78.29 ↔	Altra sinoviectomia a cielo aperto del piede e delle dita del piede	81.40.99 ↔	Riparazione dell'anca, altro
80.78.99 ↔	Sinoviectomia del piede e delle dita del piede, altro	81.42 ↔	Riparazione del ginocchio five-in-one
80.79.10 ↔	Sinoviectomia artroscopica dell'articolazione sterno-clavicolare	81.43 ↔	Riparazione della triade del ginocchio
		81.44.10 ↔	Stabilizzazione della rotula, Sezione del retinacolo, laterale
		81.44.11 ↔	Stabilizzazione della rotula, Sezione del retinacolo, laterale con intervento di riallineamento
		81.44.12 ↔	Stabilizzazione della rotula, Trasposizione dell'inserzione del tendine rotuleo

81.44.13 ↔	Stabilizzazione della rotula, Trasposizione dell'inserzione del tendine rotuleo con innesto osseo	81.49.11 ↔	Rifissazione di frammento osteocondrale, articolazione talocrurale, chirurgica a cielo aperto
81.44.14 ↔	Stabilizzazione della rotula con plastica MPFL (legamento patello-femorale mediale)	81.49.12 ↔	Rifissazione di frammento osteocondrale, articolazione subtalare, per via artroscopica
81.44.99 ↔	Stabilizzazione della rotula, altro	81.49.13 ↔	Rifissazione di frammento osteocondrale, articolazione subtalare, chirurgica a cielo aperto
81.45.10 ↔	Ricostruzione del crociato anteriore con tendine rotuleo autologo, per via artroscopica	81.49.26 ↔	Perforazione subcondrale, articolazione talocrurale, per via artroscopica
81.45.11 ↔	Ricostruzione del crociato posteriore con tendine rotuleo autologo, per via artroscopica	81.49.27 ↔	Perforazione subcondrale, articolazione talocrurale, chirurgica a cielo aperto
81.45.12 ↔	Ricostruzione del crociato anteriore con tendine semitendinoso e/o gracile, per via artroscopica	81.49.28 ↔	Perforazione subcondrale, articolazione subtalare, per via artroscopica
81.45.13 ↔	Ricostruzione del crociato posteriore con tendine semitendinoso e/o gracile, per via artroscopica	81.49.29 ↔	Perforazione subcondrale, articolazione subtalare, chirurgica a cielo aperto
81.45.14 ↔	Ricostruzione del crociato anteriore con legamento e rinforzo alloplastico, per via artroscopica	81.49.30 ↔	Perforazione subcondrale con inserzione di impianto acellulare, articolazione talocrurale, per via artroscopica
81.45.19 ↔	Altra riparazione dei legamenti crociati del ginocchio, per via artroscopica	81.49.31 ↔	Perforazione subcondrale con inserzione di impianto acellulare, articolazione subtalare, per via artroscopica
81.45.20 ↔	Ricostruzione del crociato anteriore con tendine rotuleo autologo, chirurgica a cielo aperto	81.49.32 ↔	Artroplastica di resezione della caviglia
81.45.21 ↔	Ricostruzione del crociato posteriore con tendine rotuleo autologo, chirurgica a cielo aperto	81.49.33 ↔	Rifissazione e plastica dell'apparato capsulo-legamentoso dell'articolazione talocrurale
81.45.22 ↔	Ricostruzione del crociato anteriore con tendine semitendinoso e/o gracile, chirurgica a cielo aperto	81.49.34 ↔	Perforazione subcondrale con inserzione di impianto acellulare, articolazione talocrurale, chirurgica a cielo aperto
81.45.23 ↔	Ricostruzione del crociato posteriore con tendine semitendinoso e/o gracile, chirurgica a cielo aperto	81.49.35 ↔	Perforazione subcondrale con inserzione di impianto acellulare, articolazione talocalcaneare, chirurgica a cielo aperto
81.45.24 ↔	Ricostruzione del crociato anteriore con legamento e rinforzo alloplastico, chirurgica a cielo aperto	81.49.99 ↔	Altra riparazione della caviglia, altro
81.45.29 ↔	Altra riparazione dei legamenti crociati del ginocchio, chirurgica a cielo aperto	81.51.00 ↔	Sostituzione totale dell'anca, NAS
81.45.99 ↔	Altra riparazione dei legamenti crociati del ginocchio, altro	81.51.11 ↔	Primo impianto di protesi totale dell'anca
81.46 ↔	Altra riparazione dei legamenti collaterali del ginocchio	81.51.12 ↔	Primo impianto di protesi totale dell'anca, protesi speciale
81.47.10 ↔	Rifissazione di frammento osteocondrale del ginocchio	81.51.13 ↔	Primo impianto di protesi d'anca di superficie
81.47.11 ↔	Rifissazione di frammento osteocondrale del ginocchio, per via artroscopica	81.51.19 ↔	Primo impianto di protesi totale dell'anca, altro
81.47.14 ↔	Rifissazione del menisco, chirurgica a cielo aperto	81.51.21 ↔	Impianto di protesi totale dell'anca per sostituzione di protesi
81.47.15 ↔	Rifissazione del menisco, per via artroscopica	81.51.22 ↔	Impianto di protesi totale dell'anca per sostituzione di protesi, protesi speciale
81.47.16 ↔	Trapianto di menisco	81.51.23 ↔	Impianto di protesi d'anca di superficie per sostituzione di protesi
81.47.19 ↔	Rifissazione ossea di legamento crociato, chirurgica a cielo aperto	81.51.29 ↔	Impianto di protesi totale dell'anca per sostituzione di protesi, altro
81.47.20 ↔	Rifissazione ossea di legamento crociato, per via artroscopica	81.52.00 ↔	Sostituzione parziale dell'anca, NAS
81.47.23 ↔	Perforazione subcondrale del ginocchio, chirurgica a cielo aperto	81.52.21 ↔	Primo impianto di protesi unipolare
81.47.24 ↔	Perforazione subcondrale del ginocchio, per via artroscopica	81.52.22 ↔	Primo impianto di protesi biarticolata
81.47.25 ↔	Perforazione subcondrale del ginocchio con inserzione di impianto acellulare, per via artroscopica	81.52.29 ↔	Primo impianto di protesi parziale dell'anca, altro
81.47.26 ↔	Impianto di sostituto cartilagineo metallico personalizzato nel ginocchio	81.52.31 ↔	Primo impianto di coppa di sostegno di protesi dell'anca
81.47.27 ↔	Artroplastica di resezione del ginocchio	81.52.39 ↔	Primo impianto di componente di protesi dell'anca, altro
81.47.28 ↔	Perforazione subcondrale dell'articolazione del ginocchio con inserzione di impianto acellulare, chirurgica a cielo aperto	81.52.41 ↔	Impianto di protesi d'anca unipolare per sostituzione di protesi
81.47.2A ↔	Impianto di sostituto cartilagineo metallico non personalizzato nel ginocchio	81.52.42 ↔	Impianto di protesi d'anca biarticolata per sostituzione di protesi
81.47.30 ↔	Altra rifissazione e sutura dell'apparato capsulo-legamentoso del ginocchio	81.52.49 ↔	Impianto di protesi parziale dell'anca per sostituzione di protesi, altro
81.47.31 ↔	Altra legamentoplastica del ginocchio, chirurgica a cielo aperto	81.52.51 ↔	Impianto di coppa di sostegno di protesi dell'anca per sostituzione
81.47.40 ↔	Altra riparazione del ginocchio, Rotula e apparato di sostegno	81.52.52 ↔	Impianto di inserto di protesi dell'anca per sostituzione
81.47.60 ↔	Plastica della troclea femorale con artrotomia, osteotomia del femore distale con o senza spongioplastica subcondrale	81.52.53 ↔	Impianto della testa femorale di protesi dell'anca per sostituzione
81.47.90 ↔	Altra riparazione del ginocchio, per via artroscopica	81.52.54 ↔	Impianto di testa femorale nonché inserto di protesi dell'anca per sostituzione
81.47.99 ↔	Altra riparazione del ginocchio, altro	81.52.55 ↔	Impianto di testa femorale, inserto nonché coppa acetabolare di protesi dell'anca per sostituzione
81.49.10 ↔	Rifissazione di frammento osteocondrale, articolazione talocrurale, per via artroscopica	81.52.56 ↔	Impianto di inserto nonché coppa acetabolare di protesi dell'anca per sostituzione

81.52.57 ↔	Impianto di coppa di sostegno nonché coppa acetabolare di protesi dell'anca per sostituzione	81.71.99 ↔	Artroplastica della articolazione metacarpofalangea e interfalangea con impianto, altro
81.52.58 ↔	Impianto di coppa di sostegno, coppa acetabolare nonché testa femorale di protesi dell'anca per sostituzione	81.72 ↔	Artroplastica della articolazione metacarpofalangea e interfalangea senza impianto
81.52.59 ↔	Impianto di componenti di endoprotesi dell'anca in caso di sostituzione, altro	81.73 ↔	Sostituzione totale del polso
81.52.5A ↔	Impianto di stelo nonché testa femorale di protesi dell'anca per sostituzione	81.74.00 ↔	Artroplastica della articolazione carpocarpale o carpometacarpale con impianto, NAS
81.52.5B ↔	Impianto di stelo, testa femorale nonché inserto di protesi dell'anca per sostituzione	81.74.10 ↔	Impianto di endoprotesi dell'articolazione della base del pollice
81.54.21 ↔	Primo impianto di protesi totale standard del ginocchio	81.74.21 ↔	Artroplastica della articolazione radiocarpale o carpocarpale con impianto
81.54.22 ↔	Primo impianto di protesi totale speciale del ginocchio	81.74.99 ↔	Artroplastica della articolazione carpocarpale o carpometacarpale con impianto, altro
81.54.23 ↔	Primo impianto di protesi totale vincolata del ginocchio	81.75 ↔	Artroplastica della articolazione carpocarpale o carpometacarpale senza impianto
81.54.24 ↔	Primo impianto di protesi a slitta unicondilare del ginocchio	81.80.00 ↔	Impianto di endoprotesi totale della spalla, NAS
81.54.25 ↔	Primo impianto di protesi a slitta bicondilare del ginocchio	81.80.09 ↔	Impianto di endoprotesi totale della spalla, altro
81.54.26 ↔	Primo impianto di scudo femorale condilare con bottone rotuleo	81.80.11 ↔	Primo impianto di endoprotesi totale della spalla, anatomica
81.54.31 ↔	Impianto di protesi totale standard del ginocchio per sostituzione di protesi	81.80.12 ↔	Primo impianto di endoprotesi totale della spalla, inversa
81.54.32 ↔	Impianto di protesi totale speciale del ginocchio per sostituzione di protesi	81.80.13 ↔	Primo impianto di endoprotesi totale della spalla, protesi speciale
81.54.33 ↔	Impianto di protesi totale vincolata del ginocchio per sostituzione di protesi	81.80.21 ↔	Impianto di endoprotesi totale della spalla, anatomica, in caso di sostituzione di protesi
81.54.34 ↔	Impianto di protesi a slitta unicondilare per sostituzione di protesi	81.80.22 ↔	Impianto di endoprotesi totale della spalla, inversa, in caso di sostituzione di protesi
81.54.35 ↔	Impianto di protesi a slitta bicondilare per sostituzione di protesi	81.80.23 ↔	Impianto di endoprotesi totale della spalla, protesi speciale, in caso di sostituzione di protesi
81.54.39 ↔	Impianto di endoprotesi del ginocchio per sostituzione di protesi, altro	81.81.00 ↔	Impianto di protesi parziale della spalla, NAS
81.54.42 ↔	Impianto di bottone rotuleo per sostituzione	81.81.09 ↔	Impianto di protesi parziale della spalla, altro
81.54.43 ↔	Impianto di inserto di protesi del ginocchio per sostituzione	81.81.11 ↔	Primo impianto di protesi di superficie
81.54.44 ↔	Impianto dei componenti tibiali o femorali nonché dell'inserto di protesi a slitta unicondilare o bicondilare o di protesi totale standard del ginocchio per sostituzione	81.81.12 ↔	Primo impianto di protesi della testa omerale
81.54.45 ↔	Impianto dei componenti tibiali o femorali nonché dell'inserto di protesi totale speciale o vincolata del ginocchio per sostituzione	81.81.13 ↔	Primo impianto di protesi glenoidea
81.54.46 ↔	Impianto di protesi isolata della troclea femorale per sostituzione	81.81.21 ↔	Impianto di protesi di superficie, in caso di sostituzione di protesi
81.54.47 ↔	Impianto di scudo femorale condilare con bottone rotuleo per sostituzione	81.81.22 ↔	Impianto di protesi della testa omerale, in caso di sostituzione di protesi
81.54.49 ↔	Impianto di componenti di endoprotesi del ginocchio in caso di sostituzione, altro	81.81.23 ↔	Impianto di protesi glenoidea, in caso di sostituzione di protesi
81.56 ↔	Sostituzione totale della tibiotarsica	81.81.31 ↔	Impianto di coppa acetabolare, endoprotesi totale della spalla, in caso di sostituzione di componenti
81.57.00 ↔	Sostituzione dell'articolazione del piede e delle dita del piede, NAS	81.81.32 ↔	Impianto di coppa acetabolare nonché inserto, endoprotesi totale della spalla, in caso di sostituzione di componenti
81.57.10 ↔	Sostituzione dell'articolazione del piede e delle dita del piede, Endoprotesi del tarso	81.81.33 ↔	Impianto di inserto, endoprotesi totale della spalla, in caso di sostituzione di componenti
81.57.11 ↔	Sostituzione dell'articolazione del piede e delle dita del piede, Endoprotesi dell'avampiede o delle dita del piede	81.81.34 ↔	Impianto di inserto nonché testa, endoprotesi totale della spalla, in caso di sostituzione di componenti
81.57.99 ↔	Sostituzione dell'articolazione del piede e delle dita del piede, altro	81.81.35 ↔	Impianto di inserto, testa nonché stelo, endoprotesi totale della spalla, in caso di sostituzione di componenti
81.59.10 ↔	Revisione di sostituzione articolare delle estremità inferiori, senza sostituzione	81.82.00 ↔	Ricostruzione plastica e rifissazione dell'apparato capsulo-legamentoso della spalla, NAS
81.59.11 ↔	Revisione e sostituzione di endoprotesi della caviglia	81.82.09 ↔	Ricostruzione plastica e rifissazione dell'apparato capsulo-legamentoso della spalla, altro
81.59.12 ↔	Revisione e sostituzione di endoprotesi del tarso	81.82.31 ↔	Rifissazione del labbro glenoideo, per via artroscopica
81.59.13 ↔	Revisione e sostituzione di endoprotesi dell'avampiede e delle dita dei piedi	81.82.32 ↔	Allargamento dello spazio subacromiale, per via artroscopica
81.71.00 ↔	Artroplastica della articolazione metacarpofalangea e interfalangea con impianto, NAS	81.82.33 ↔	Plicatura capsulare con fissazione al glenoide, per via artroscopica
81.71.10 ↔	Impianto di altra endoprotesi delle articolazioni delle dita della mano	81.82.34 ↔	Impianto di palloncino distanziatore nella spalla, per via artroscopica
		81.82.35 ↔	Ricostruzione plastica della cuffia dei rotatori, per via artroscopica
		81.82.41 ↔	Rifissazione del labbro glenoideo, chirurgica a cielo aperto
		81.82.42 ↔	Plastica del margine glenoideo anteriore e posteriore, spalla, chirurgica a cielo aperto

81.82.43 ↔	Capsuloplastica anteriore e posteriore, spalla, chirurgica a cielo aperto	81.93.30 ↔	Sutura della capsula o dei legamenti dell'arto superiore, carpo e metacarpo
81.82.44 ↔	Acromioplastica con sezione del legamento coraco-acromiale, chirurgica a cielo aperto	81.93.99 ↔	Sutura della capsula o dei legamenti dell'arto superiore, altro
81.82.45 ↔	Ricostruzione plastica della cuffia dei rotatori, chirurgica a cielo aperto	81.94 ↔	Sutura della capsula o del legamento della caviglia e del piede
81.82.46 ↔	Ricostruzione plastica della cuffia dei rotatori, trasferimento di tendine del muscolo gran dorsale	81.95.00 ↔	Sutura della capsula o del legamento in altra parte dell'arto inferiore, NAS
81.82.47 ↔	Ricostruzione plastica della cuffia dei rotatori, trasferimento di tendine del muscolo gran pettorale	81.95.09 ↔	Sutura della capsula o del legamento in altra parte dell'arto inferiore, altro
81.83.00 ↔	Altro intervento sulla spalla, NAS	81.95.10 ↔	Sutura del legamento crociato anteriore del ginocchio, per via artroscopica
81.83.10 ↔	Rifissazione di frammento osteocondrale, articolazione omero-glenoidea, per via artroscopica	81.95.11 ↔	Sutura del legamento crociato anteriore del ginocchio, chirurgica a cielo aperto
81.83.11 ↔	Rifissazione di frammento osteocondrale, articolazione omero-glenoidea, chirurgica a cielo aperto	81.95.12 ↔	Sutura del legamento crociato posteriore del ginocchio, per via artroscopica
81.83.12 ↔	Rifissazione di frammento osteocondrale, articolazione acromio-clavicolare, per via artroscopica	81.95.13 ↔	Sutura del legamento crociato posteriore del ginocchio, chirurgica a cielo aperto
81.83.13 ↔	Rifissazione di frammento osteocondrale, articolazione acromio-clavicolare, chirurgica a cielo aperto	81.95.14 ↔	Sutura dell'apparato capsulo-legamentoso mediale con coinvolgimento del menisco, per via artroscopica
81.83.26 ↔	Perforazione subcondrale, articolazione omero-glenoidea, per via artroscopica	81.95.15 ↔	Sutura dell'apparato capsulo-legamentoso mediale con coinvolgimento del menisco, chirurgica a cielo aperto
81.83.27 ↔	Perforazione subcondrale, articolazione omero-glenoidea, chirurgica a cielo aperto	81.95.16 ↔	Sutura dell'apparato capsulo-legamentoso laterale, per via artroscopica
81.83.28 ↔	Perforazione subcondrale, articolazione acromio-clavicolare, per via artroscopica	81.95.17 ↔	Sutura dell'apparato capsulo-legamentoso laterale, chirurgica a cielo aperto
81.83.29 ↔	Perforazione subcondrale, articolazione acromio-clavicolare, chirurgica a cielo aperto	81.95.18 ↔	Sutura dell'apparato capsulo-legamentoso dorsale, chirurgica a cielo aperto
81.83.30 ↔	Perforazione subcondrale con inserzione di impianto acellulare, articolazione omero-glenoidea, per via artroscopica	81.95.1A ↔	Sutura dell'apparato capsulo-legamentoso dorsale del ginocchio, per via artroscopica
81.83.31 ↔	Perforazione subcondrale con inserzione di impianto acellulare, articolazione acromio-clavicolare, per via artroscopica	81.96.10 ↔	Altra riparazione articolare, Articolazione sterno-clavicolare, NAS
81.83.35 ↔	Perforazione subcondrale con inserzione di impianto acellulare, articolazione omero-glenoidea, chirurgica a cielo aperto	81.96.11 ↔	Altra riparazione articolare, Articolazione sterno-clavicolare, Rifissazione di frammento osteocondrale, per via artroscopica
81.83.36 ↔	Perforazione subcondrale con inserzione di impianto acellulare, articolazione acromio-clavicolare, chirurgica a cielo aperto	81.96.12 ↔	Altra riparazione articolare, Articolazione sterno-clavicolare, Rifissazione di frammento osteocondrale, chirurgica a cielo aperto
81.83.40 ↔	Artroplastica di resezione della spalla	81.96.19 ↔	Altra riparazione articolare, Articolazione sterno-clavicolare, altro
81.83.51 ↔	Stabilizzazione dell'articolazione acromio-clavicolare mediante procedura di fissazione, assistita per via artroscopica	81.96.1A ↔	Altra riparazione articolare, Articolazione sterno-clavicolare, Perforazione subcondrale, per via artroscopica
81.83.99 ↔	Altro intervento sulla spalla, altro	81.96.1B ↔	Altra riparazione articolare, Articolazione sterno-clavicolare, Perforazione subcondrale, chirurgica a cielo aperto
81.84 ↔	Sostituzione totale del gomito	81.96.1C ↔	Altra riparazione articolare, Articolazione sterno-clavicolare, Perforazione subcondrale con inserzione di impianto acellulare, per via artroscopica
81.85.00 ↔	Altra riparazione del gomito, NAS	81.96.20 ↔	Altra riparazione articolare, Polso, NAS
81.85.10 ↔	Rifissazione di frammento osteocondrale del gomito, per via artroscopica	81.96.21 ↔	Altra riparazione articolare, Polso, Rifissazione di frammento osteocondrale, per via artroscopica
81.85.11 ↔	Rifissazione di frammento osteocondrale del gomito, chirurgica a cielo aperto	81.96.22 ↔	Altra riparazione articolare, Polso, Rifissazione di frammento osteocondrale, chirurgica a cielo aperto
81.85.18 ↔	Perforazione subcondrale del gomito, per via artroscopica	81.96.29 ↔	Altra riparazione articolare, Polso, altro
81.85.19 ↔	Perforazione subcondrale del gomito, chirurgica a cielo aperto	81.96.2A ↔	Altra riparazione articolare, Polso, Perforazione subcondrale, per via artroscopica
81.85.20 ↔	Perforazione subcondrale del gomito con inserzione di impianto acellulare, per via artroscopica	81.96.2B ↔	Altra riparazione articolare, Polso, Perforazione subcondrale, chirurgica a cielo aperto
81.85.21 ↔	Artroplastica di resezione del gomito	81.96.2C ↔	Altra riparazione articolare, Polso, Perforazione subcondrale con inserzione di impianto acellulare, per via artroscopica
81.85.30 ↔	Sostituzione con protesi della superficie articolare distale dell'omero	81.96.2D ↔	Altra riparazione articolare, polso, protesi della testa dell'ulna
81.85.31 ↔	Altra riparazione del gomito, Protesi del capitello radiale	81.96.30 ↔	Altra riparazione articolare, Articolazione sacroiliaca, NAS
81.85.99 ↔	Altra riparazione del gomito, altro	81.96.31 ↔	Altra riparazione articolare, Articolazione sacroiliaca, Rifissazione di frammento osteocondrale, per via artroscopica
81.93.00 ↔	Sutura della capsula o dei legamenti dell'arto superiore, NAS		
81.93.10 ↔	Sutura dell'apparato legamentoso della clavicola		
81.93.20 ↔	Sutura dell'anello fibroso radio-ulnare		
81.93.21 ↔	Sutura dell'apparato legamentoso radio-ulnare distale		

81.96.32 ↔	Altra riparazione articolare, Articolazione sacroiliaca, Rifissazione di frammento osteocondrale, chirurgica a cielo aperto	81.96.70 ↔	Altra riparazione articolare, altre articolazioni del piede, NAS
81.96.39 ↔	Altra riparazione articolare, Articolazione sacroiliaca, altro	81.96.71 ↔	Altra riparazione articolare, altre articolazioni del piede, Rifissazione di frammento osteocondrale, per via artroscopica
81.96.3A ↔	Altra riparazione articolare, Articolazione sacroiliaca, Perforazione subcondrale, per via artroscopica	81.96.72 ↔	Altra riparazione articolare, altre articolazioni del piede, Rifissazione di frammento osteocondrale, chirurgica a cielo aperto
81.96.3B ↔	Altra riparazione articolare, Articolazione sacroiliaca, Perforazione subcondrale, chirurgica a cielo aperto	81.96.79 ↔	Altra riparazione articolare, altre articolazioni del piede, altro
81.96.3C ↔	Altra riparazione articolare, Articolazione sacroiliaca, Perforazione subcondrale con inserzione di impianto acellulare, per via artroscopica	81.96.7A ↔	Altra riparazione articolare, altre articolazioni del piede, Perforazione subcondrale, per via artroscopica
81.96.40 ↔	Altra riparazione articolare, Articolazione tibio-fibulare prossimale, NAS	81.96.7B ↔	Altra riparazione articolare, altre articolazioni del piede, Perforazione subcondrale, chirurgica a cielo aperto
81.96.41 ↔	Altra riparazione articolare, Articolazione tibio-fibulare prossimale, Rifissazione di frammento osteocondrale, per via artroscopica	81.96.7C ↔	Altra riparazione articolare, altre articolazioni del piede, Perforazione subcondrale con inserzione di impianto acellulare, per via artroscopica
81.96.42 ↔	Altra riparazione articolare, Articolazione tibio-fibulare prossimale, Rifissazione di frammento osteocondrale, chirurgica a cielo aperto	81.96.93 ↔	Altri interventi di riparazione e plastica articolare, Impianto/rimozione di menisco di collagene
81.96.49 ↔	Altra riparazione articolare, Articolazione tibio-fibulare prossimale, altro	81.96.94 ↔	Altri interventi di riparazione e plastica articolare, Impianto/rimozione di menisco di collagene, per via artroscopica
81.96.4A ↔	Altra riparazione articolare, Articolazione tibio-fibulare prossimale, Perforazione subcondrale, per via artroscopica	81.96.95 ↔	Altri interventi di riparazione e plastica articolare, Impianto di endoprotesi in articolazioni dell'estremità superiore, altro
81.96.4B ↔	Altra riparazione articolare, Articolazione tibio-fibulare prossimale, Perforazione subcondrale, chirurgica a cielo aperto	81.96.97 ↔	Altri interventi di riparazione e plastica articolare, Intervento complesso di primo impianto/sostituzione di endoprotesi articolare associato a sostituzione di osso e/o a sostituzione di articolazioni adiacenti
81.96.4C ↔	Altra riparazione articolare, articolazione tibio-fibulare prossimale, perforazione subcondrale con inserzione di impianto acellulare, per via artroscopica	81.96.98 ↔	Altri interventi di riparazione e plastica articolare, Artroplastica di resezione del polso
81.96.50 ↔	Altra riparazione articolare, Articolazione metatarso-falangea, NAS	81.96.9A ↔	Altri interventi di riparazione e plastica articolare, Artroplastica di resezione delle articolazioni del piede
81.96.51 ↔	Altra riparazione articolare, Articolazione metatarso-falangea, Rifissazione di frammento osteocondrale, per via artroscopica	81.96.9B ↔	Altri interventi di riparazione e plastica articolare, altri interventi di plastica articolare
81.96.52 ↔	Altra riparazione articolare, Articolazione metatarso-falangea, Rifissazione di frammento osteocondrale, chirurgica a cielo aperto	81.97.10 ↔	Revisione di protesi articolare dell'arto superiore, senza sostituzione
81.96.59 ↔	Altra riparazione articolare, Articolazione metatarso-falangea, altro	81.97.13 ↔	Revisione e sostituzione di protesi totale del gomito
81.96.5A ↔	Altra riparazione articolare, Articolazione metatarso-falangea, Perforazione subcondrale, per via artroscopica	81.97.14 ↔	Revisione e sostituzione di protesi del capitello radiale
81.96.5B ↔	Altra riparazione articolare, Articolazione metatarso-falangea, Perforazione subcondrale, chirurgica a cielo aperto	81.97.15 ↔	Revisione e sostituzione di endoprotesi del polso
81.96.5C ↔	Altra riparazione articolare, Articolazione metatarso-falangea, Perforazione subcondrale con inserzione di impianto acellulare, per via artroscopica	81.97.16 ↔	Revisione e sostituzione di endoprotesi dell'articolazione della base del pollice
81.96.60 ↔	Altra riparazione articolare, Articolazione interfalangea del piede, NAS	81.97.17 ↔	Revisione e sostituzione di altra endoprotesi delle articolazioni delle dita delle mani
81.96.61 ↔	Altra riparazione articolare, Articolazione interfalangea del piede, Rifissazione di frammento osteocondrale, per via artroscopica	81.97.21 ↔	Revisione senza sostituzione, spalla, endoprotesi totale
81.96.62 ↔	Altra riparazione articolare, Articolazione interfalangea del piede, Rifissazione di frammento osteocondrale, chirurgica a cielo aperto	81.97.22 ↔	Revisione senza sostituzione, spalla, protesi parziale
81.96.69 ↔	Altra riparazione articolare, Articolazione interfalangea del piede, altro	81.99.11 ↔	Revisione artroscopica di articolazione, Articolazione omero-glenoidea
81.96.6A ↔	Altra riparazione articolare, Articolazione interfalangea del piede, Perforazione subcondrale, per via artroscopica	81.99.12 ↔	Revisione artroscopica di articolazione, Articolazione acromio-clavicolare
81.96.6B ↔	Altra riparazione articolare, Articolazione interfalangea del piede, Perforazione subcondrale, chirurgica a cielo aperto	81.99.13 ↔	Revisione artroscopica di articolazione, Articolazione sterno-clavicolare
81.96.6C ↔	Altra riparazione articolare, Articolazione interfalangea del piede, Perforazione subcondrale con inserzione di impianto acellulare, per via artroscopica	81.99.14 ↔	Revisione artroscopica di articolazione, Gomito
		81.99.15 ↔	Revisione artroscopica di articolazione, Polso
		81.99.16 ↔	Revisione artroscopica di articolazione, Articolazione sacroiliaca
		81.99.17 ↔	Revisione artroscopica di articolazione, Sinfisi pubica
		81.99.18 ↔	Revisione artroscopica di articolazione, Anca
		81.99.1A ↔	Revisione artroscopica di articolazione, Articolazione del ginocchio
		81.99.1B ↔	Revisione artroscopica di articolazione, Articolazione tibio-fibulare prossimale
		81.99.1C ↔	Revisione artroscopica di articolazione, Articolazione talocrurale
		81.99.1D ↔	Revisione artroscopica di articolazione, Articolazione subtalare

81.99.1E ↔	Revisione artroscopica di articolazione, Altre articolazioni del piede e delle dita del piede	81.99.42 ↔	Interventi chirurgici a cielo aperto sulla cartilagine articolare, Articolazione acromio-clavicolare
81.99.1F ↔	Revisione artroscopica di articolazione, Articolazione metatarso-falangea	81.99.43 ↔	Interventi chirurgici a cielo aperto sulla cartilagine articolare, Articolazione sterno-clavicolare
81.99.1G ↔	Revisione artroscopica di articolazione, Articolazione interfalangea del piede	81.99.44 ↔	Interventi chirurgici a cielo aperto sulla cartilagine articolare, Gomito
81.99.21 ↔	Revisione chirurgica a cielo aperto di articolazione, Articolazione omero-glenoidea	81.99.45 ↔	Interventi chirurgici a cielo aperto sulla cartilagine articolare, Polso
81.99.22 ↔	Revisione chirurgica a cielo aperto di articolazione, Articolazione acromio-clavicolare	81.99.46 ↔	Interventi chirurgici a cielo aperto sulla cartilagine articolare, Articolazione sacroiliaca
81.99.23 ↔	Revisione chirurgica a cielo aperto di articolazione, Articolazione sterno-clavicolare	81.99.47 ↔	Interventi chirurgici a cielo aperto sulla cartilagine articolare, Sinfisi pubica
81.99.24 ↔	Revisione chirurgica a cielo aperto di articolazione, Gomito	81.99.48 ↔	Interventi chirurgici a cielo aperto sulla cartilagine articolare, Anca
81.99.25 ↔	Revisione chirurgica a cielo aperto di articolazione, Polso	81.99.49 ↔	Interventi chirurgici a cielo aperto sulla cartilagine articolare, altro
81.99.26 ↔	Revisione chirurgica a cielo aperto di articolazione, Articolazione sacroiliaca	81.99.4A ↔	Interventi chirurgici a cielo aperto sulla cartilagine articolare e sui menischi, Articolazione del ginocchio
81.99.27 ↔	Revisione chirurgica a cielo aperto di articolazione, Sinfisi pubica	81.99.4B ↔	Interventi chirurgici a cielo aperto sulla cartilagine articolare, Articolazione tibio-fibulare prossimale
81.99.28 ↔	Revisione chirurgica a cielo aperto di articolazione, Anca	81.99.4C ↔	Interventi chirurgici a cielo aperto sulla cartilagine articolare, Articolazione talocrurale
81.99.29 ↔	Revisione chirurgica a cielo aperto di articolazione, altro	81.99.4D ↔	Interventi chirurgici a cielo aperto sulla cartilagine articolare, Articolazione subtalare
81.99.2A ↔	Revisione chirurgica a cielo aperto di articolazione, Articolazione del ginocchio	81.99.4E ↔	Interventi chirurgici a cielo aperto sulla cartilagine articolare, Altre articolazioni del piede e delle dita del piede
81.99.2B ↔	Revisione chirurgica a cielo aperto di articolazione, Articolazione tibio-fibulare prossimale	81.99.4F ↔	Interventi chirurgici a cielo aperto sulla cartilagine articolare, Articolazione metatarso-falangea
81.99.2C ↔	Revisione chirurgica a cielo aperto di articolazione, Articolazione talocrurale	81.99.4G ↔	Interventi chirurgici a cielo aperto sulla cartilagine articolare, Articolazione interfalangea del piede
81.99.2D ↔	Revisione chirurgica a cielo aperto di articolazione, Articolazione subtalare	81.99.51 ↔	Artrorisi e fissazione temporanea di articolazione, Articolazione omero-glenoidea
81.99.2E ↔	Revisione chirurgica a cielo aperto di articolazione, Altre articolazioni del piede e delle dita del piede	81.99.52 ↔	Artrorisi e fissazione temporanea di articolazione, Articolazione acromio-clavicolare
81.99.2F ↔	Revisione chirurgica a cielo aperto di articolazione, Articolazione metatarso-falangea	81.99.53 ↔	Artrorisi e fissazione temporanea di articolazione, Articolazione sterno-clavicolare
81.99.2G ↔	Revisione chirurgica a cielo aperto di articolazione, Articolazione interfalangea del piede	81.99.54 ↔	Artrorisi e fissazione temporanea di articolazione, Gomito
81.99.31 ↔	Interventi artroscopici sulla cartilagine articolare, Articolazione omero-glenoidea	81.99.55 ↔	Artrorisi e fissazione temporanea di articolazione, Polso
81.99.32 ↔	Interventi artroscopici sulla cartilagine articolare, Articolazione acromio-clavicolare	81.99.56 ↔	Artrorisi e fissazione temporanea di articolazione, Articolazione sacroiliaca
81.99.33 ↔	Interventi artroscopici sulla cartilagine articolare, Articolazione sterno-clavicolare	81.99.57 ↔	Artrorisi e fissazione temporanea di articolazione, Sinfisi pubica
81.99.34 ↔	Interventi artroscopici sulla cartilagine articolare, Gomito	81.99.58 ↔	Artrorisi e fissazione temporanea di articolazione, Anca
81.99.35 ↔	Interventi artroscopici sulla cartilagine articolare, Polso	81.99.5A ↔	Artrorisi e fissazione temporanea di articolazione, Articolazione del ginocchio
81.99.36 ↔	Interventi artroscopici sulla cartilagine articolare, Articolazione sacroiliaca	81.99.5B ↔	Artrorisi e fissazione temporanea di articolazione, Articolazione tibio-fibulare prossimale
81.99.37 ↔	Interventi artroscopici sulla cartilagine articolare, Sinfisi pubica	81.99.5C ↔	Artrorisi e fissazione temporanea di articolazione, Articolazione talocrurale
81.99.38 ↔	Interventi artroscopici sulla cartilagine articolare, Anca	81.99.5D ↔	Artrorisi e fissazione temporanea di articolazione, Articolazione subtalare
81.99.3A ↔	Interventi artroscopici sulla cartilagine articolare e sui menischi, Articolazione del ginocchio	81.99.5E ↔	Artrorisi e fissazione temporanea di articolazione, Piede e dita del piede, altro
81.99.3B ↔	Interventi artroscopici sulla cartilagine articolare, Articolazione tibio-fibulare prossimale	81.99.5F ↔	Artrorisi e fissazione temporanea di articolazione, Articolazione metatarso-falangea
81.99.3C ↔	Interventi artroscopici sulla cartilagine articolare, Articolazione talocrurale	81.99.5G ↔	Artrorisi e fissazione temporanea di articolazione, Articolazione interfalangea del piede
81.99.3D ↔	Interventi artroscopici sulla cartilagine articolare, Articolazione subtalare	81.99.81 ↔	Altri interventi artroscopici sulle strutture articolari, Polso
81.99.3E ↔	Interventi artroscopici sulla cartilagine articolare, Altre articolazioni del piede e delle dita del piede	81.99.82 ↔	Altri interventi artroscopici sulle strutture articolari, Articolazione del ginocchio
81.99.3F ↔	Interventi artroscopici sulla cartilagine articolare, Articolazione metatarso-falangea	81.99.83 ↔	Altri interventi artroscopici sulle strutture articolari, Articolazione talocrurale
81.99.3G ↔	Interventi artroscopici sulla cartilagine articolare, Articolazione interfalangea del piede	81.99.91 ↔	Altri interventi chirurgici a cielo aperto sulle strutture articolari, Articolazione omero-glenoidea
81.99.41 ↔	Interventi chirurgici a cielo aperto sulla cartilagine articolare, Articolazione omero-glenoidea	81.99.92 ↔	Altri interventi chirurgici a cielo aperto sulle strutture articolari, Articolazione acromio-clavicolare

81.99.93 ↔	Altri interventi chirurgici a cielo aperto sulle strutture articolari, Articolazione sterno-clavicolare	81.9A.23 ↔	Innesto di cartilagine e impianto di colture tissutali prodotte in vitro, articolazione sterno-clavicolare, chirurgica a cielo aperto
81.99.94 ↔	Altri interventi chirurgici a cielo aperto sulle strutture articolari, Gomito	81.9A.24 ↔	Innesto di cartilagine e impianto di colture tissutali prodotte in vitro, gomito, chirurgica a cielo aperto
81.99.95 ↔	Altri interventi chirurgici a cielo aperto sulle strutture articolari, Articolazione radio-ulnare prossimale	81.9A.26 ↔	Innesto di cartilagine e impianto di colture tissutali prodotte in vitro, polso, chirurgica a cielo aperto
81.99.96 ↔	Altri interventi chirurgici a cielo aperto sulle strutture articolari, Polso	81.9A.2A ↔	Innesto di cartilagine e impianto di colture tissutali prodotte in vitro, articolazione sacroiliaca, chirurgica a cielo aperto
81.99.97 ↔	Altri interventi chirurgici a cielo aperto sulle strutture articolari, Articolazione sacroiliaca	81.9A.2B ↔	Innesto di cartilagine e impianto di colture tissutali prodotte in vitro, anca, chirurgica a cielo aperto
81.99.98 ↔	Altri interventi chirurgici a cielo aperto sulle strutture articolari, Anca	81.9A.2C ↔	Innesto di cartilagine e impianto di colture tissutali prodotte in vitro, articolazione del ginocchio, chirurgica a cielo aperto
81.99.9A ↔	Altri interventi chirurgici a cielo aperto sulle strutture articolari, Articolazione tibio-fibulare prossimale	81.9A.2D ↔	Innesto di cartilagine e impianto di colture tissutali prodotte in vitro, articolazione tibio-fibulare prossimale, chirurgica a cielo aperto
81.99.9B ↔	Altri interventi chirurgici a cielo aperto sulle strutture articolari, Articolazione talocrurale	81.9A.2E ↔	Innesto di cartilagine e impianto di colture tissutali prodotte in vitro, articolazione talocrurale, chirurgica a cielo aperto
81.99.9C ↔	Altri interventi chirurgici a cielo aperto sulle strutture articolari, Articolazione subtalare	81.9A.2F ↔	Innesto di cartilagine e impianto di colture tissutali prodotte in vitro, articolazione subtalare, chirurgica a cielo aperto
81.99.9E ↔	Altri interventi chirurgici a cielo aperto sulle strutture articolari, Piede e dita del piede, altro	81.9A.2G ↔	Innesto di cartilagine e impianto di colture tissutali prodotte in vitro, altre articolazioni tarsali e tarsometatarsali, chirurgica a cielo aperto
81.99.9F ↔	Altri interventi chirurgici a cielo aperto sulle strutture articolari, Articolazione metatarso-falangea	81.9A.2H ↔	Innesto di cartilagine e impianto di colture tissutali prodotte in vitro, articolazione metatarso-falangea, chirurgica a cielo aperto
81.99.9G ↔	Altri interventi chirurgici a cielo aperto sulle strutture articolari, Articolazione interfalangea del piede	81.9A.2I ↔	Innesto di cartilagine e impianto di colture tissutali prodotte in vitro, articolazione interfalangea del piede, chirurgica a cielo aperto
81.9A.11 ↔	Innesto di cartilagine e impianto di colture tissutali prodotte in vitro, articolazione omero-glenoidea, per via artroscopica	81.9A.5C ↔	Innesto cartilagineo con procedura OATS (sistema di transfer osteoarticolare), mosaico-plastica, articolazione del ginocchio, per via artroscopica
81.9A.12 ↔	Innesto di cartilagine e impianto di colture tissutali prodotte in vitro, articolazione acromio-clavicolare, per via artroscopica	81.9A.6C ↔	Innesto cartilagineo con procedura OATS (sistema di transfer osteoarticolare), mosaico-plastica, articolazione del ginocchio, chirurgica a cielo aperto
81.9A.13 ↔	Innesto di cartilagine e impianto di colture tissutali prodotte in vitro, articolazione sterno-clavicolare, per via artroscopica	82.35.10 ↔	Fasciectomia del palmo della mano
81.9A.14 ↔	Innesto di cartilagine e impianto di colture tissutali prodotte in vitro, gomito, per via artroscopica	82.35.11 ↔	Fasciectomia della mano e delle dita della mano con neurolisi
81.9A.16 ↔	Innesto di cartilagine e impianto di colture tissutali prodotte in vitro, polso, per via artroscopica	82.35.12 ↔	Fasciectomia della mano e delle dita della mano con neurolisi e arteriolisi
81.9A.1A ↔	Innesto di cartilagine e impianto di colture tissutali prodotte in vitro, articolazione sacroiliaca, per via artroscopica	82.35.13 ↔	Fasciectomia della mano e delle dita della mano con artrolisi
81.9A.1B ↔	Innesto di cartilagine e impianto di colture tissutali prodotte in vitro, anca, per via artroscopica	82.35.99 ↔	Altra fasciectomia della mano, altro
81.9A.1C ↔	Innesto di cartilagine e impianto di colture tissutali prodotte in vitro, articolazione del ginocchio, per via artroscopica	82.36 ↔	Altra miectomia della mano
81.9A.1D ↔	Innesto di cartilagine e impianto di colture tissutali prodotte in vitro, articolazione tibio-fibulare prossimale, per via artroscopica	82.41 ↔	Sutura della fascia tendinea della mano
81.9A.1E ↔	Innesto di cartilagine e impianto di colture tissutali prodotte in vitro, articolazione talocrurale, per via artroscopica	82.42 ↔	Sutura differita dei tendini flessori della mano
81.9A.1F ↔	Innesto di cartilagine e impianto di colture tissutali prodotte in vitro, articolazione subtalare, per via artroscopica	82.43 ↔	Sutura differita di altri tendini della mano
81.9A.1G ↔	Innesto di cartilagine e impianto di colture tissutali prodotte in vitro, altre articolazioni tarsali e tarsometatarsali, per via artroscopica	82.44 ↔	Altra sutura dei tendini flessori della mano
81.9A.1H ↔	Innesto di cartilagine e impianto di colture tissutali prodotte in vitro, articolazione metatarso-falangea, per via artroscopica	82.45 ↔	Altra sutura di altri tendini della mano
81.9A.1I ↔	Innesto di cartilagine e impianto di colture tissutali prodotte in vitro, articolazione interfalangea del piede, per via artroscopica	82.46.00 ↔	Sutura di muscoli o fasce della mano, NAS
81.9A.21 ↔	Innesto di cartilagine e impianto di colture tissutali prodotte in vitro, articolazione omero-glenoidea, chirurgica a cielo aperto	82.46.10 ↔	Sutura di fascia della mano
81.9A.22 ↔	Innesto di cartilagine e impianto di colture tissutali prodotte in vitro, articolazione acromio-clavicolare, chirurgica a cielo aperto	82.46.20 ↔	Sutura di muscolo della mano
		82.46.99 ↔	Sutura di muscoli o fasce della mano, altro
		82.51 ↔	Avanzamento di tendini della mano
		82.52 ↔	Arretramento di tendini della mano
		82.53 ↔	Reinserzione di tendini della mano
		82.54 ↔	Reinserzione di muscoli della mano
		82.55 ↔	Altra modificazione di lunghezza di tendini e muscoli della mano
		82.56 ↔	Altro trasferimento o trapianto di tendini della mano
		82.57.00 ↔	Altra trasposizione di tendini della mano, NAS
		82.57.10 ↔	Altra trasposizione di tendini della mano, Trasposizione di tendine flessore della mano
		82.57.99 ↔	Altra trasposizione di tendini della mano, altro
		82.58 ↔	Altro trasferimento o trapianto di muscoli della mano
		82.59 ↔	Altra trasposizione di muscoli della mano

82.61 ↔	Intervento di ricostruzione del pollice completo di nervi e vasi sanguigni	83.11 ↔	Achillotenotomia
82.69 ↔	Ricostruzione del pollice, altro	83.12 ↔	Tenotomia degli adduttori dell'anca
82.71 ↔	Ricostruzione di puleggia tendinea sulla mano	83.19.20 ↔	Disinserzione di muscolo, tendine e fascia, Testa e collo
82.72.00 ↔	Intervento di plastica sulla mano con innesto di muscolo o fascia muscolare, NAS	83.19.21 ↔	Disinserzione di muscolo, tendine e fascia, Spalla e ascella
82.72.10 ↔	Intervento di plastica con innesto di muscolo o fascia, su un dito della mano	83.19.22 ↔	Disinserzione di muscolo, tendine e fascia, Braccio e gomito
82.72.11 ↔	Intervento di plastica con innesto di muscolo o fascia, su altre parti della mano	83.19.23 ↔	Disinserzione di muscolo, tendine e fascia, Avambraccio
82.72.99 ↔	Intervento di plastica sulla mano con innesto di muscolo o fascia muscolare, altro	83.19.24 ↔	Disinserzione di muscolo, tendine e fascia, Parete toracica, addome e dorso
82.79 ↔	Intervento di plastica sulla mano con altro innesto o impianto	83.19.25 ↔	Disinserzione di muscolo, tendine e fascia, Regione inguinale e genitale e natiche
82.81 ↔	Trasferimento di dita, ad eccezione del pollice	83.19.26 ↔	Disinserzione di muscolo, tendine e fascia, Estremità inferiore
82.82 ↔	Riparazione di schisi della mano	83.31.10 ↔	Asportazione di lesione delle guaine tendinee, Testa e collo
82.83 ↔	Riparazione di macrodattilia	83.31.11 ↔	Asportazione di lesione delle guaine tendinee, Spalla e ascella
82.84 ↔	Riparazione di dito della mano a martello	83.31.12 ↔	Asportazione di lesione delle guaine tendinee, Braccio e gomito
82.85 ↔	Altra tenodesi della mano	83.31.13 ↔	Asportazione di lesione delle guaine tendinee, Avambraccio
82.86.00 ↔	Altra tenoplastica della mano, NAS	83.31.14 ↔	Asportazione di lesione delle guaine tendinee, Parete toracica, addome e dorso
82.86.10 ↔	Tenoplastica di tendini flessori della mano	83.31.15 ↔	Asportazione di lesione delle guaine tendinee, Regione inguinale e genitale e natiche
82.86.11 ↔	Creazione di un letto per l'innesto di tendini nella mano	83.31.16 ↔	Asportazione di lesione delle guaine tendinee, Estremità inferiore
82.86.12 ↔	Revisione senza sostituzione di innesto tendineo della mano	83.41 ↔	Asportazione di tendini per innesti
82.86.13 ↔	Sostituzione di innesto tendineo della mano	83.43.10 ↔	Prelievo di lembo miocutaneo per innesto
82.86.99 ↔	Altra tenoplastica della mano, altro	83.43.11 ↔	Prelievo di lembo osteomiocutaneo o osteofasciocutaneo per innesto
82.89.10 ↔	Plastica delle guaine tendinee della mano	83.43.12 ↔	Prelievo di altro lembo da muscolo o fascia con anastomosi microvascolare
82.89.11 ↔	Rifissazione ossea di legamenti della mano, Carpo e metacarpo	83.43.99 ↔	Asportazione di muscoli o fasce per innesto, altro
82.89.12 ↔	Rifissazione ossea di legamenti di mano, altri legamenti della mano	83.44.10 ↔	Altra fasciectomia, Testa e collo
82.89.13 ↔	Distrazione transarticolare dei tessuti molli per anomalie congenite della mano	83.44.11 ↔	Altra fasciectomia, Spalla e ascella
82.89.14 ↔	Radializzazione per anomalie congenite della mano	83.44.12 ↔	Altra fasciectomia, Braccio e gomito
82.89.15 ↔	Resezione di briglie con ricostruzione plastica per anomalie congenite della mano	83.44.13 ↔	Altra fasciectomia, Avambraccio
82.89.16 ↔	Trasferimento di dito del piede per sostituire un dito della mano	83.44.14 ↔	Altra fasciectomia, Parete toracica, addome e dorso
83.02.10 ↔	Miotomia, Testa e collo	83.44.15 ↔	Altra fasciectomia, Regione inguinale e genitale e natiche
83.02.11 ↔	Miotomia, Spalla e ascella	83.44.16 ↔	Altra fasciectomia, Estremità inferiore
83.02.12 ↔	Miotomia, Braccio e gomito	83.44.19 ↔	Altra fasciectomia, Altra localizzazione
83.02.13 ↔	Miotomia, Avambraccio	83.49.10 ↔	Asportazione di guaina tendinea, Testa e collo
83.02.14 ↔	Miotomia, Parete toracica, addome e dorso	83.49.11 ↔	Asportazione di guaina tendinea, Spalla e ascella
83.02.15 ↔	Miotomia, Regione inguinale e genitale e natiche	83.49.12 ↔	Asportazione di guaina tendinea, Braccio e gomito
83.02.16 ↔	Miotomia, Estremità inferiore	83.49.13 ↔	Asportazione di guaina tendinea, Avambraccio
83.02.19 ↔	Miotomia, Altra localizzazione	83.49.14 ↔	Asportazione di guaina tendinea, Parete toracica e dorso
83.03.10 ↔	Borsotomia, Testa e collo	83.49.15 ↔	Asportazione di guaina tendinea, Regione inguinale e genitale e natiche
83.03.11 ↔	Borsotomia, Spalla e ascella	83.49.16 ↔	Asportazione di guaina tendinea, Estremità inferiore
83.03.12 ↔	Borsotomia, Braccio e gomito	83.49.20 ↔	Resezione compartimentale, Testa e collo
83.03.13 ↔	Borsotomia, Avambraccio	83.49.21 ↔	Resezione compartimentale, Spalla e ascella
83.03.14 ↔	Borsotomia, Parete toracica, addome e dorso	83.49.22 ↔	Resezione compartimentale, Braccio e gomito
83.03.15 ↔	Borsotomia, Regione inguinale e genitale e natiche	83.49.23 ↔	Resezione compartimentale, Avambraccio
83.03.16 ↔	Borsotomia, Estremità inferiore	83.49.24 ↔	Resezione compartimentale, Parete toracica, addome e dorso
83.03.19 ↔	Borsotomia, Altra localizzazione	83.49.25 ↔	Resezione compartimentale, Regione inguinale e genitale e natiche
83.09.10 ↔	Rimozione di corpo estraneo da muscolo, tendine o fascia, Testa e collo	83.49.26 ↔	Resezione compartimentale, Estremità inferiore
83.09.11 ↔	Rimozione di corpo estraneo da muscolo, tendine o fascia, Spalla e ascella	83.49.29 ↔	Resezione compartimentale, Altra localizzazione
83.09.12 ↔	Rimozione di corpo estraneo da muscolo, tendine o fascia, Braccio e gomito	83.5X.10 ↔	Borsectomia, Testa e collo
83.09.13 ↔	Rimozione di corpo estraneo da muscolo, tendine o fascia, Avambraccio	83.5X.11 ↔	Borsectomia, Spalla e ascella
83.09.14 ↔	Rimozione di corpo estraneo da muscolo, tendine o fascia, Parete toracica, addome e dorso	83.5X.12 ↔	Borsectomia, Braccio e gomito
83.09.15 ↔	Rimozione di corpo estraneo da muscolo, tendine o fascia, Regione inguinale e genitale e natiche	83.5X.13 ↔	Borsectomia, Avambraccio
83.09.16 ↔	Rimozione di corpo estraneo da muscolo, tendine o fascia, Estremità inferiore	83.5X.14 ↔	Borsectomia, Parete toracica, addome e dorso
83.09.19 ↔	Rimozione di corpo estraneo da muscolo, tendine o fascia, Altra localizzazione	83.5X.15 ↔	Borsectomia, Regione inguinale e genitale e natiche

83.5X.16 ↔	Borsectomia, Estremità inferiore	83.74.10 ↔	Reinserzione di muscoli, Testa e collo
83.5X.19 ↔	Borsectomia, Altra localizzazione	83.74.11 ↔	Reinserzione di muscoli, Spalla e ascella
83.61.10 ↔	Sutura di guaina tendinea, Testa e collo	83.74.12 ↔	Reinserzione di muscoli, Braccio e gomito
83.61.11 ↔	Sutura di guaina tendinea, Spalla e ascella	83.74.13 ↔	Reinserzione di muscoli, Avambraccio
83.61.12 ↔	Sutura di guaina tendinea, Braccio e gomito	83.74.14 ↔	Reinserzione di muscoli, Parete toracica, addome e dorso
83.61.13 ↔	Sutura di guaina tendinea, Avambraccio	83.74.15 ↔	Reinserzione di muscoli, Regione inguinale e genitale
83.61.14 ↔	Sutura di guaina tendinea, Parete toracica, addome e dorso	83.74.16 ↔	Reinserzione di muscoli, Estremità inferiore
83.61.15 ↔	Sutura di guaina tendinea, Regione inguinale e genitale e natiche	83.74.19 ↔	Reinserzione di muscoli, Altra localizzazione
83.61.16 ↔	Sutura di guaina tendinea, Estremità inferiore	83.75.10 ↔	Trasferimento o trapianto di tendini, Testa e collo
83.61.19 ↔	Sutura di guaina tendinea, Altra localizzazione	83.75.11 ↔	Trasferimento o trapianto di tendini, Spalla e ascella
83.62.10 ↔	Sutura differita di tendini, Testa e collo	83.75.12 ↔	Trasferimento o trapianto di tendini, Braccio e gomito
83.62.11 ↔	Sutura differita di tendini, Spalla e ascella	83.75.13 ↔	Trasferimento o trapianto di tendini, Avambraccio
83.62.12 ↔	Sutura differita di tendini, Braccio e gomito	83.75.14 ↔	Trasferimento o trapianto di tendini, Parete toracica, addome e dorso
83.62.13 ↔	Sutura differita di tendini, Avambraccio	83.75.15 ↔	Trasferimento o trapianto di tendini, Regione inguinale e genitale e natiche
83.62.14 ↔	Sutura differita di tendini, Parete toracica, addome e dorso	83.75.16 ↔	Trasferimento o trapianto di tendini, Estremità inferiore
83.62.15 ↔	Sutura differita di tendini, Regione inguinale e genitale e natiche	83.75.19 ↔	Trasferimento o trapianto di tendini, Altra localizzazione
83.62.16 ↔	Sutura differita di tendini, Estremità inferiore	83.75.99 ↔	Trasferimento o trapianto di tendini, altro
83.62.19 ↔	Sutura differita di tendini, Altra localizzazione	83.76.10 ↔	Altra trasposizione di tendini, Testa e collo
83.64.10 ↔	Altra sutura di tendini, Testa e collo	83.76.11 ↔	Altra trasposizione di tendini, Spalla e ascella
83.64.11 ↔	Altra sutura di tendini, Spalla e ascella	83.76.12 ↔	Altra trasposizione di tendini, Braccio e gomito
83.64.12 ↔	Altra sutura di tendini, Braccio e gomito	83.76.13 ↔	Altra trasposizione di tendini, Avambraccio
83.64.13 ↔	Altra sutura di tendini, Avambraccio	83.76.14 ↔	Altra trasposizione di tendini, Parete toracica e dorso
83.64.14 ↔	Altra sutura di tendini, Parete toracica, addome e dorso	83.76.15 ↔	Altra trasposizione di tendini, Regione inguinale e genitale e natiche
83.64.15 ↔	Altra sutura di tendini, Regione inguinale e genitale e natiche	83.76.16 ↔	Altra trasposizione di tendini, Estremità inferiore
83.64.16 ↔	Altra sutura di tendini, Estremità inferiore	83.76.19 ↔	Altra trasposizione di tendini, Altra localizzazione
83.64.19 ↔	Altra sutura di tendini, Altra localizzazione	83.76.99 ↔	Altra trasposizione di tendini, altro
83.65.10 ↔	Altra sutura di muscoli o fasce, Testa e collo	83.77.10 ↔	Trasferimento o trapianto di muscoli, Testa e collo
83.65.11 ↔	Altra sutura di muscoli o fasce, Spalla e ascella	83.77.11 ↔	Trasferimento o trapianto di muscoli, Spalla e ascella
83.65.12 ↔	Altra sutura di muscoli o fasce, Braccio e gomito	83.77.12 ↔	Trasferimento o trapianto di muscoli, Braccio e gomito
83.65.13 ↔	Altra sutura di muscoli o fasce, Avambraccio	83.77.13 ↔	Trasferimento o trapianto di muscoli, Avambraccio
83.65.14 ↔	Altra sutura di muscoli o fasce, parete toracica, addome e dorso	83.77.14 ↔	Trasferimento o trapianto di muscoli, Parete toracica, addome e dorso
83.65.15 ↔	Altra sutura di muscoli o fasce, Regione inguinale e genitale e natiche	83.77.15 ↔	Trasferimento o trapianto di muscoli, Regione inguinale e genitale e natiche
83.65.16 ↔	Altra sutura di muscoli o fasce, Estremità inferiore	83.77.16 ↔	Trasferimento o trapianto di muscoli, Estremità inferiore
83.71.10 ↔	Avanzamento di tendini, Testa e collo	83.77.19 ↔	Trasferimento o trapianto di muscoli, Altra localizzazione
83.71.11 ↔	Avanzamento di tendini, Spalla e ascella	83.79 ↔	Altra trasposizione di muscoli
83.71.12 ↔	Avanzamento di tendini, Braccio e gomito	83.81.10 ↔	Innesto tendineo, Testa e collo
83.71.13 ↔	Avanzamento di tendini, Avambraccio	83.81.11 ↔	Innesto tendineo, Spalla e ascella
83.71.14 ↔	Avanzamento di tendini, Parete toracica, addome e dorso	83.81.12 ↔	Innesto tendineo, Braccio e gomito
83.71.15 ↔	Avanzamento di tendini, Regione inguinale e genitale e natiche	83.81.13 ↔	Innesto tendineo, Avambraccio
83.71.16 ↔	Avanzamento di tendini, Estremità inferiore	83.81.14 ↔	Innesto tendineo, Parete toracica, addome e dorso
83.71.19 ↔	Avanzamento di tendini, Altra localizzazione	83.81.15 ↔	Innesto tendineo, Regione inguinale e genitale e natiche
83.71.99 ↔	Avanzamento di tendini, altro	83.81.16 ↔	Innesto tendineo, Estremità inferiore
83.72.10 ↔	Arretramento di tendini, Testa e collo	83.81.19 ↔	Innesto tendineo, Altra localizzazione
83.72.11 ↔	Arretramento di tendini, Spalla e ascella	83.81.99 ↔	Innesto tendineo, altro
83.72.12 ↔	Arretramento di tendini, Braccio e gomito	83.82.09 ↔	Innesto di muscoli o fasce, altro
83.72.13 ↔	Arretramento di tendini, Avambraccio	83.82.10 ↔	Innesto di fascia, Testa e collo
83.72.14 ↔	Arretramento di tendini, Parete toracica, addome e dorso	83.82.11 ↔	Innesto di fascia, Spalla e ascella
83.72.15 ↔	Arretramento di tendini, Regione inguinale e genitale e natiche	83.82.12 ↔	Innesto di fascia, Braccio e gomito
83.72.16 ↔	Arretramento di tendini, Estremità inferiore	83.82.13 ↔	Innesto di fascia, Avambraccio
83.73.10 ↔	Reinserzione di tendini, Testa e collo	83.82.14 ↔	Innesto di fascia, Parete toracica, addome e dorso
83.73.11 ↔	Reinserzione di tendini, Spalla e ascella	83.82.15 ↔	Innesto di fascia, Regione inguinale e genitale e natiche
83.73.12 ↔	Reinserzione di tendini, Braccio e gomito	83.82.16 ↔	Innesto di fascia, Estremità inferiore
83.73.13 ↔	Reinserzione di tendini, Avambraccio	83.82.19 ↔	Innesto di fascia, Altra localizzazione
83.73.14 ↔	Reinserzione di tendini, Parete toracica, addome e dorso	83.82.20 ↔	Innesto di lembo muscolare o fasciale locale, Testa e collo
83.73.15 ↔	Reinserzione di tendini, Regione inguinale e genitale e natiche	83.82.21 ↔	Innesto di lembo muscolare o fasciale locale, Spalla e ascella
83.73.16 ↔	Reinserzione di tendini, Estremità inferiore		
83.73.19 ↔	Reinserzione di tendini, Altra localizzazione		

83.82.22 ↔	Innesto di lembo muscolare o fasciale locale, Braccio e gomito	83.85.24 ↔	Accorciamento di muscolo o tendine, Parete toracica, addome e dorso
83.82.23 ↔	Innesto di lembo muscolare o fasciale locale, Avambraccio	83.85.25 ↔	Accorciamento di muscolo o tendine, Regione inguinale e genitale e natiche
83.82.24 ↔	Innesto di lembo muscolare o fasciale locale, Parete toracica, addome e dorso	83.85.26 ↔	Accorciamento di muscolo o tendine, Estremità inferiore
83.82.25 ↔	Innesto di lembo muscolare o fasciale locale, Regione inguinale e genitale e natiche	83.85.29 ↔	Accorciamento di muscolo o tendine, Altra localizzazione
83.82.26 ↔	Innesto di lembo muscolare o fasciale locale, Estremità inferiore	83.86 ↔	Plastica del quadricipite
83.82.29 ↔	Innesto di lembo muscolare o fasciale locale, Altra localizzazione	83.87.10 ↔	Mioplastica, Testa e collo
83.82.30 ↔	Innesto di lembo osteomiocutaneo o osteofasciocutaneo, Testa e collo	83.87.11 ↔	Mioplastica, Spalla e ascella
83.82.31 ↔	Innesto di lembo osteomiocutaneo o osteofasciocutaneo, Spalla e ascella	83.87.12 ↔	Mioplastica, Braccio e gomito
83.82.32 ↔	Innesto di lembo osteomiocutaneo o osteofasciocutaneo, Braccio e gomito	83.87.13 ↔	Mioplastica, Avambraccio
83.82.33 ↔	Innesto di lembo osteomiocutaneo o osteofasciocutaneo, Avambraccio	83.87.14 ↔	Mioplastica, Parete toracica, addome e dorso
83.82.34 ↔	Innesto di lembo osteomiocutaneo o osteofasciocutaneo, Parete toracica, addome e dorso	83.87.15 ↔	Mioplastica, Regione inguinale e genitale e natiche
83.82.35 ↔	Innesto di lembo osteomiocutaneo o osteofasciocutaneo, Regione inguinale e genitale e natiche	83.87.16 ↔	Mioplastica, Estremità inferiore
83.82.36 ↔	Innesto di lembo osteomiocutaneo o osteofasciocutaneo, Estremità inferiore	83.88.10 ↔	Rinforzo di tendine, Testa e collo
83.82.39 ↔	Innesto di lembo osteomiocutaneo o osteofasciocutaneo, Altra localizzazione	83.88.11 ↔	Rinforzo di tendine, Spalla e ascella
83.82.40 ↔	Innesto di altro lembo con anastomosi microvascolare da muscolo o fascia, Testa e collo	83.88.12 ↔	Rinforzo di tendine, Braccio e gomito
83.82.41 ↔	Innesto di altro lembo con anastomosi microvascolare da muscolo o fascia, Spalla e ascella	83.88.13 ↔	Rinforzo di tendine, Avambraccio
83.82.42 ↔	Innesto di altro lembo con anastomosi microvascolare da muscolo o fascia, Braccio e gomito	83.88.14 ↔	Rinforzo di tendine, Parete toracica, addome e dorso
83.82.43 ↔	Innesto di altro lembo con anastomosi microvascolare da muscolo o fascia, Avambraccio	83.88.15 ↔	Rinforzo di tendine, Regione inguinale e genitale e natiche
83.82.44 ↔	Innesto di altro lembo con anastomosi microvascolare da muscolo o fascia, Parete toracica, addome e dorso	83.88.16 ↔	Rinforzo di tendine, Estremità inferiore
83.82.45 ↔	Innesto di altro lembo con anastomosi microvascolare da muscolo o fascia, Regione inguinale e genitale e natiche	83.88.19 ↔	Rinforzo di tendine, Altra localizzazione
83.82.46 ↔	Innesto di altro lembo con anastomosi microvascolare da muscolo o fascia, Estremità inferiore	83.88.20 ↔	Tenoplastica sostitutiva, Testa e collo
83.82.47 ↔	Innesto di altro lembo con anastomosi microvascolare da muscolo o fascia, Altra localizzazione	83.88.21 ↔	Tenoplastica sostitutiva, Spalla e ascella
83.83 ↔	Ricostruzione di puleggia tendinea	83.88.22 ↔	Tenoplastica sostitutiva, Braccio e gomito
83.84 ↔	Correzione di piede torto, NAC	83.88.23 ↔	Tenoplastica sostitutiva, Avambraccio
83.85.10 ↔	Allungamento di muscolo o tendine, Testa e collo	83.88.24 ↔	Tenoplastica sostitutiva, Parete toracica, addome e dorso
83.85.11 ↔	Allungamento di muscolo o tendine, Spalla e ascella	83.88.25 ↔	Tenoplastica sostitutiva, Regione inguinale e genitale e natiche
83.85.12 ↔	Allungamento di muscolo o tendine, Braccio e gomito	83.88.26 ↔	Tenoplastica sostitutiva, Estremità inferiore
83.85.13 ↔	Allungamento di muscolo o tendine, Avambraccio	83.88.29 ↔	Tenoplastica sostitutiva, Altra localizzazione
83.85.14 ↔	Allungamento di muscolo o tendine, Parete toracica, addome e dorso	83.88.30 ↔	Creazione di un letto per l'innesto di tendini, Testa e collo
83.85.15 ↔	Allungamento di muscolo o tendine, Regione inguinale e genitale e natiche	83.88.31 ↔	Creazione di un letto per l'innesto di tendini, Spalla e ascella
83.85.16 ↔	Allungamento di muscolo o tendine, Estremità inferiore	83.88.32 ↔	Creazione di un letto per l'innesto di tendini, Braccio e gomito
83.85.19 ↔	Allungamento di muscolo o tendine, Altra localizzazione	83.88.33 ↔	Creazione di un letto per l'innesto di tendini, Avambraccio
83.85.20 ↔	Accorciamento di muscolo o tendine, Testa e collo	83.88.34 ↔	Creazione di un letto per l'innesto di tendini, Parete toracica, addome e dorso
83.85.21 ↔	Accorciamento di muscolo o tendine, Spalla e ascella	83.88.35 ↔	Creazione di un letto per l'innesto di tendini, Regione inguinale e genitale e natiche
83.85.22 ↔	Accorciamento di muscolo o tendine, Braccio e gomito	83.88.36 ↔	Creazione di un letto per l'innesto di tendini, Estremità inferiore
83.85.23 ↔	Accorciamento di muscolo o tendine, Avambraccio	83.88.39 ↔	Creazione di un letto per l'innesto di tendini, Altra localizzazione
		83.88.40 ↔	Tenodesi, Testa e collo
		83.88.41 ↔	Tenodesi, Spalla e ascella
		83.88.42 ↔	Tenodesi, Braccio e gomito
		83.88.43 ↔	Tenodesi, Avambraccio
		83.88.44 ↔	Tenodesi, Parete toracica, addome e dorso
		83.88.45 ↔	Tenodesi, Regione inguinale e genitale e natiche
		83.88.46 ↔	Tenodesi, Estremità inferiore
		83.88.49 ↔	Tenodesi, Altra localizzazione
		83.88.90 ↔	Altri interventi di plastica sui tendini, Testa e collo
		83.88.91 ↔	Altri interventi di plastica sui tendini, Spalla e ascella
		83.88.92 ↔	Altri interventi di plastica sui tendini, Braccio e gomito
		83.88.93 ↔	Altri interventi di plastica sui tendini, Avambraccio
		83.88.94 ↔	Altri interventi di plastica sui tendini, Parete toracica, addome e dorso
		83.88.95 ↔	Altri interventi di plastica sui tendini, Regione inguinale e genitale e natiche
		83.88.96 ↔	Altri interventi di plastica sui tendini, Estremità inferiore

83.89.10 ↔	Allungamento, accorciamento o raddoppiamento di fascia, Testa e collo	84.13 ↔	Disarticolazione della caviglia
83.89.11 ↔	Allungamento, accorciamento o raddoppiamento di fascia, Spalla e ascella	84.14 ↔	Amputazione della caviglia a livello dei malleoli della tibia e fibula
83.89.12 ↔	Allungamento, accorciamento o raddoppiamento di fascia, Braccio e gomito	84.15 ↔	Altra amputazione al di sotto del ginocchio
83.89.13 ↔	Allungamento, accorciamento o raddoppiamento di fascia, Avambraccio	84.16 ↔	Disarticolazione del ginocchio
83.89.14 ↔	Allungamento, accorciamento o raddoppiamento di fascia, Parete toracica, addome e dorso	84.17 ↔	Amputazione al di sopra del ginocchio
83.89.15 ↔	Allungamento, accorciamento o raddoppiamento di fascia, Regione inguinale e genitale e natiche	84.18 ↔	Disarticolazione dell'anca
83.89.16 ↔	Allungamento, accorciamento o raddoppiamento di fascia, Estremità inferiore	84.19 ↔	Amputazione addomino-pelvica
83.89.20 ↔	Copertura di difetto della fascia, Testa e collo	84.20 ↔	Reimpianto di un'estremità, NAS
83.89.21 ↔	Copertura di difetto della fascia, Spalla e ascella	84.21 ↔	Reimpianto del pollice della mano
83.89.22 ↔	Copertura di difetto della fascia, Braccio e gomito	84.22 ↔	Reimpianto di dita della mano (ad eccezione del pollice)
83.89.23 ↔	Copertura di difetto della fascia, Avambraccio	84.23.00 ↔	Reimpianto di avambraccio, polso o mano, NAS
83.89.24 ↔	Copertura di difetto della fascia, Parete toracica, addome e dorso	84.23.10 ↔	Reimpianto di avambraccio
83.89.25 ↔	Copertura di difetto della fascia, Regione inguinale e genitale e natiche	84.23.12 ↔	Reimpianto del metacarpo
83.89.26 ↔	Copertura di difetto della fascia, Estremità inferiore	84.23.13 ↔	Reimpianto del polso
83.89.90 ↔	Altri interventi di plastica sulle fasce, Testa e collo	84.23.99 ↔	Reimpianto diavambraccio, polso o mano, altro
83.89.91 ↔	Altri interventi di plastica sulle fasce, Spalla e ascella	84.24.00 ↔	Reimpianto a livello del gomito o del braccio, NAS
83.89.92 ↔	Altri interventi di plastica sulle fasce, Braccio e gomito	84.24.11 ↔	Reimpianto a livello del gomito
83.89.93 ↔	Altri interventi di plastica sulle fasce, Avambraccio	84.24.12 ↔	Reimpianto del braccio
83.89.94 ↔	Altri interventi di plastica sulle fasce, Parete toracica, addome e dorso	84.24.99 ↔	Reimpianto a livello del gomito o del braccio, altro
83.89.95 ↔	Altri interventi di plastica sulle fasce, Regione inguinale e genitale e natiche	84.25 ↔	Reimpianto di dito del piede
83.89.96 ↔	Altri interventi di plastica sulle fasce, Estremità inferiore	84.26 ↔	Reimpianto del piede
83.8A.30 ↔	Revisione di altra plastica con lembo con anastomosi microvascolare da muscolo o fascia, testa e collo	84.27.00 ↔	Reimpianto della gamba o della caviglia, NAS
83.8A.31 ↔	Revisione di altra plastica con lembo con anastomosi microvascolare da muscolo o fascia, spalla e ascella	84.27.11 ↔	Reimpianto a livello del ginocchio
83.8A.32 ↔	Revisione di altra plastica con lembo con anastomosi microvascolare da muscolo o fascia, braccio e gomito	84.27.12 ↔	Reimpianto della gamba
83.8A.33 ↔	Revisione di altra plastica con lembo con anastomosi microvascolare da muscolo o fascia,avambraccio	84.27.99 ↔	Reimpianto della gamba o della caviglia, altro
83.8A.34 ↔	Revisione di altra plastica con lembo con anastomosi microvascolare da muscolo o fascia, parete toracica, addome e dorso	84.28 ↔	Reimpianto della coscia
83.8A.35 ↔	Revisione di altra plastica con lembo con anastomosi microvascolare da muscolo o fascia, regione inguinale e genitale e natiche	84.29 ↔	Reimpianto di un'estremità, altro
83.8A.36 ↔	Revisione di altra plastica con lembo con anastomosi microvascolare da muscolo o fascia, estremità inferiore	84.3X.00 ↔	Revisione del moncone di amputazione, NAS
83.8A.39 ↔	Revisione di altra plastica con lembo con anastomosi microvascolare da muscolo o fascia, altra localizzazione	84.3X.10 ↔	Revisione del moncone di amputazione, Regione della spalla e del braccio
84.00 ↔	Amputazione dell'arto superiore, NAS	84.3X.11 ↔	Revisione del moncone di amputazione, Regione dell'avambraccio
84.01 ↔	Amputazione e disarticolazione di dita della mano (ad eccezione del pollice)	84.3X.12 ↔	Revisione del moncone di amputazione, Regione della mano
84.02 ↔	Amputazione e disarticolazione del pollice	84.3X.13 ↔	Revisione del moncone di amputazione, Estremità inferiore
84.03.00 ↔	Amputazione della mano, NAS	84.3X.19 ↔	Revisione del moncone di amputazione, Altra localizzazione
84.03.10 ↔	Amputazione completa della mano a livello del carpo o metacarpo	84.3X.99 ↔	Revisione del moncone di amputazione, altro
84.03.99 ↔	Amputazione della mano, altro	84.53.00 ↔	Impianto di dispositivo interno di allungamento di ossa degli arti con trazione cinetica, NAS
84.04 ↔	Disarticolazione del polso	84.53.10 ↔	Impianto di sistema interno di allungamento o trasporto di ossa non motorizzato
84.05 ↔	Amputazione a livello dell'avambraccio	84.53.11 ↔	Impianto di sistema interno di allungamento o trasporto di ossa motorizzato
84.06 ↔	Disarticolazione del gomito	84.53.99 ↔	Impianto di dispositivo interno di allungamento di ossa degli arti con trazione cinetica, altro
84.07 ↔	Amputazione a livello dell'omero	84.54 ↔	Impianto di altro dispositivo interno di allungamento di ossa degli arti
84.08 ↔	Disarticolazione della spalla	84.92 ↔	Separazione di gemelli siamesi uguali
84.09 ↔	Amputazione intertoracoscopare	84.93 ↔	Separazione di gemelli siamesi diseguali
84.10 ↔	Amputazione dell'arto inferiore, NAS	84.99.14 ↔	Plastica di Borggreve
84.11 ↔	Amputazione di dita del piede	84.99.31 ↔	Trapianto diavambraccio, polso o mano
84.12 ↔	Amputazione a livello del piede	85.24 ↔	Asportazione di tessuto ectopico della mammella
		85.25 ↔	Asportazione del capezzolo
		85.6 ↔	Mastopessia
		85.A0 ↔	Mastectomia, NAS
		85.A1 ↔	Mastectomia parziale
		85.A2.11 ↔	Mastectomia con risparmio cutaneo con asportazione completa del tessuto ghiandolare, senza ulteriori misure
		85.A2.12 ↔	Mastectomia con risparmio cutaneo con asportazione completa del tessuto ghiandolare, con mastopessia
		85.A3.11 ↔	Mastectomia con risparmio di areola e capezzolo con asportazione completa del tessuto ghiandolare, senza ulteriori misure

85.A3.12 ↔ Mastectomia con risparmio di areola e capezzolo con asportazione completa del tessuto ghiandolare, con mastopessia	86.41.11 ↔ Asportazione radicale e ampia di lesione o tessuto cutaneo e sottocutaneo, senza chiusura di ferita primaria, sul capo
85.A4 ↔ Mastectomia semplice	86.41.12 ↔ Asportazione radicale e ampia di lesione o tessuto cutaneo e sottocutaneo, senza chiusura di ferita primaria, sul collo
85.A5 ↔ Mastectomia semplice allargata	86.41.13 ↔ Asportazione radicale e ampia di lesione o tessuto cutaneo e sottocutaneo, senza chiusura di ferita primaria, su spalla e ascella
85.A6.11 ↔ Mastectomia radicale senza resezione parziale della parete toracica	86.41.14 ↔ Asportazione radicale e ampia di lesione o tessuto cutaneo e sottocutaneo, senza chiusura di ferita primaria, su braccio e gomito
85.A6.12 ↔ Mastectomia radicale con resezione parziale della parete toracica	86.41.15 ↔ Asportazione radicale e ampia di lesione o tessuto cutaneo e sottocutaneo, senza chiusura di ferita primaria, sull'avambraccio
85.A7 ↔ Mastectomia radicale monolaterale allargata	86.41.16 ↔ Asportazione radicale e ampia di lesione o tessuto cutaneo e sottocutaneo, senza chiusura di ferita primaria, sulla mano
85.A8 ↔ Mammectomia per ginecomastia	86.41.17 ↔ Asportazione radicale e ampia di lesione o tessuto cutaneo e sottocutaneo, senza chiusura di ferita primaria, su parete toracica e dorso
85.A9 ↔ Mastectomia, altro	86.41.18 ↔ Asportazione radicale e ampia di lesione o tessuto cutaneo e sottocutaneo, senza chiusura di ferita primaria, sulla regione addominale e inguinale
85.B ↔ Mammoplastica riduttiva	86.41.1A ↔ Asportazione radicale e ampia di lesione o tessuto cutaneo e sottocutaneo, senza chiusura di ferita primaria, sulle natiche
85.D0 ↔ Mammoplastica di ingrandimento, NAS	86.41.1B ↔ Asportazione radicale e ampia di lesione o tessuto cutaneo e sottocutaneo, senza chiusura di ferita primaria, su coscia e ginocchio
85.D1 ↔ Iniezione mammoplastica di ingrandimento	86.41.1C ↔ Asportazione radicale e ampia di lesione o tessuto cutaneo e sottocutaneo, senza chiusura di ferita primaria, sulla gamba
85.D2 ↔ Impianto di protesi mammaria per aumento del volume	86.41.1D ↔ Asportazione radicale e ampia di lesione o tessuto cutaneo e sottocutaneo, senza chiusura di ferita primaria, sul piede
85.D9 ↔ Mammoplastica di ingrandimento, altro	86.42.11 ↔ Asportazione radicale e ampia di lesione o tessuto cutaneo e sottocutaneo, con chiusura di ferita primaria, sul capo
85.E0 ↔ Impianto di protesi mammaria, NAS	86.42.12 ↔ Asportazione radicale e ampia di lesione o tessuto cutaneo e sottocutaneo, con chiusura di ferita primaria, sul collo
85.E1 ↔ Impianto di protesi mammaria, per ricostruzione primaria	86.42.13 ↔ Asportazione radicale e ampia di lesione o tessuto cutaneo e sottocutaneo, con chiusura di ferita primaria, su spalla e ascella
85.E2 ↔ Impianto di protesi mammaria, per ricostruzione secondaria	86.42.14 ↔ Asportazione radicale e ampia di lesione o tessuto cutaneo e sottocutaneo, con chiusura di ferita primaria, su braccio e gomito
85.E9 ↔ Impianto di protesi mammaria, altro	86.42.15 ↔ Asportazione radicale e ampia di lesione o tessuto cutaneo e sottocutaneo, con chiusura di ferita primaria, sull'avambraccio
85.F1 ↔ Revisione senza sostituzione di protesi della mammella	86.42.16 ↔ Asportazione radicale e ampia di lesione o tessuto cutaneo e sottocutaneo, con chiusura di ferita primaria, sulla mano
85.F2.00 ↔ Rimozione di protesi della mammella, NAS	86.42.17 ↔ Asportazione radicale e ampia di lesione o tessuto cutaneo e sottocutaneo, con chiusura di ferita primaria, su parete toracica e dorso
85.F2.09 ↔ Rimozione di protesi della mammella, altro	86.42.18 ↔ Asportazione radicale e ampia di lesione o tessuto cutaneo e sottocutaneo, con chiusura di ferita primaria, sulla regione addominale e inguinale
85.F2.11 ↔ Rimozione di protesi della mammella, con capsulotomia	86.42.1A ↔ Asportazione radicale e ampia di lesione o tessuto cutaneo e sottocutaneo, con chiusura di ferita primaria, sulle natiche
85.F2.12 ↔ Rimozione di protesi della mammella, con capsulectomia	86.42.1B ↔ Asportazione radicale e ampia di lesione o tessuto cutaneo e sottocutaneo, con chiusura di ferita primaria, su coscia e ginocchio
85.G1 ↔ Sutura del capezzolo (dopo lacerazione)	86.42.1C ↔ Asportazione radicale e ampia di lesione o tessuto cutaneo e sottocutaneo, con chiusura di ferita primaria, sulla gamba
85.G2 ↔ Trasposizione del capezzolo	
85.G4.12 ↔ Ricostruzione del capezzolo con lembo locale	
85.G5.12 ↔ Ricostruzione dell'areola con lembo locale	
85.H1 ↔ Innesto cutaneo autologo a tutto spessore nella mammella	
85.H2 ↔ Innesto cutaneo autologo frazionato nella mammella	
85.I1 ↔ Plastica con lembo su cute e tessuto sottocutaneo della mammella	
85.I2 ↔ Plastica con lembo pedunculato su cute e tessuto sottocutaneo della mammella	
85.J2 ↔ Inserzione di espansore tessutale nella mammella	
85.K0 ↔ Interventi di plastica sulla mammella, NAS	
85.K3.11 ↔ Mammoplastica con innesto muscolocutaneo libero	
85.K3.12 ↔ Plastica muscolocutanea con lembo di gracile	
85.K3.13 ↔ Lembo perforatore (S-GAP) dell'arteria gluteale superiore	
85.K3.14 ↔ Lembo perforatore (I-GAP) dell'arteria gluteale inferiore	
85.K4.11 ↔ Mammoplastica con lembo perforatore (DIEP) dell'arteria epigastrica inferiore	
85.K4.12 ↔ Lembo (SIEA) dell'arteria epigastrica inferiore superficiale	
85.K5 ↔ Mammoplastica con innesto (lembo) muscolocutaneo pedunculato	
85.K6.13 ↔ Revisione di plastica con lembo miocutaneo e cutaneo-adiposo della mammella, con nuova confezione e correzione dell'anastomosi vascolare	
85.K9 ↔ Interventi di plastica sulla mammella, altro	
86.2A.31 ↔ Sbrigliamento chirurgico, di grande estensione, sul capo	
86.2A.36 ↔ Sbrigliamento chirurgico, di grande estensione, sulla mano	
86.2A.3D ↔ Sbrigliamento chirurgico, di grande estensione, sul piede	
86.2A.3E ↔ Sbrigliamento chirurgico, di grande estensione, in altra sede	

86.42.1D ↔	Asportazione radicale e ampia di lesione o tessuto cutaneo e sottocutaneo, con chiusura di ferita primaria, sul piede	86.6A.25 ↔	Innesto cutaneo autologo a tutto spessore, ampio, sull'avambraccio
86.43.11 ↔	Asportazione radicale e ampia di lesione o tessuto cutaneo e sottocutaneo, con copertura plastica, sul capo	86.6A.26 ↔	Innesto cutaneo autologo a tutto spessore, ampio, sulla mano
86.43.12 ↔	Asportazione radicale e ampia di lesione o tessuto cutaneo e sottocutaneo, con copertura plastica, sul collo	86.6A.27 ↔	Innesto cutaneo autologo a tutto spessore, ampio, su parete toracica e dorso
86.43.13 ↔	Asportazione radicale e ampia di lesione o tessuto cutaneo e sottocutaneo, con copertura plastica, su spalla e ascella	86.6A.28 ↔	Innesto cutaneo autologo a tutto spessore, ampio, sulla regione addominale e inguinale
86.43.14 ↔	Asportazione radicale e ampia di lesione o tessuto cutaneo e sottocutaneo, con copertura plastica, su braccio e gomito	86.6A.2A ↔	Innesto cutaneo autologo a tutto spessore, ampio, sulle natiche
86.43.15 ↔	Asportazione radicale e ampia di lesione o tessuto cutaneo e sottocutaneo, con copertura plastica, sull'avanbraccio	86.6A.2B ↔	Innesto cutaneo autologo a tutto spessore, ampio, sul coscia e ginocchio
86.43.16 ↔	Asportazione radicale e ampia di lesione o tessuto cutaneo e sottocutaneo, con copertura plastica, sulla mano	86.6A.2C ↔	Innesto cutaneo autologo a tutto spessore, ampio, sulla gamba
86.43.17 ↔	Asportazione radicale e ampia di lesione o tessuto cutaneo e sottocutaneo, con copertura plastica, su parete toracica e dorso	86.6A.2D ↔	Innesto cutaneo autologo a tutto spessore, ampio, sul piede
86.43.18 ↔	Asportazione radicale e ampia di lesione o tessuto cutaneo e sottocutaneo, con copertura plastica, sulla regione addominale e inguinale	86.6B.16 ↔	Innesto cutaneo autologo a spessore parziale, piccolo, sulla mano
86.43.1A ↔	Asportazione radicale e ampia di lesione o tessuto cutaneo e sottocutaneo, con copertura plastica, sulle natiche	86.6B.21 ↔	Innesto cutaneo autologo a spessore parziale, ampio, sul capo
86.43.1B ↔	Asportazione radicale e ampia di lesione o tessuto cutaneo e sottocutaneo, con copertura plastica, su coscia e ginocchio	86.6B.22 ↔	Innesto cutaneo autologo a spessore parziale, ampio, sul collo
86.43.1C ↔	Asportazione radicale e ampia di lesione o tessuto cutaneo e sottocutaneo, con copertura plastica, sulla gamba	86.6B.23 ↔	Innesto cutaneo autologo a spessore parziale, ampio, su spalla e ascella
86.43.1D ↔	Asportazione radicale e ampia di lesione o tessuto cutaneo e sottocutaneo, con copertura plastica, sul piede	86.6B.24 ↔	Innesto cutaneo autologo a spessore parziale, ampio, su braccio e gomito
86.6A.11 ↔	Innesto cutaneo autologo a tutto spessore, piccolo, sul capo	86.6B.25 ↔	Innesto cutaneo autologo a spessore parziale, ampio, sull'avambraccio
86.6A.12 ↔	Innesto cutaneo autologo a tutto spessore, piccolo, sul collo	86.6B.26 ↔	Innesto cutaneo autologo a spessore parziale, ampio, sulla mano
86.6A.13 ↔	Innesto cutaneo autologo a tutto spessore, piccolo, su spalla e ascella	86.6B.27 ↔	Innesto cutaneo autologo a spessore parziale, ampio, su parete toracica e dorso
86.6A.14 ↔	Innesto cutaneo autologo a tutto spessore, piccolo, su braccio e gomito	86.6B.28 ↔	Innesto cutaneo autologo a spessore parziale, ampio, sulla regione addominale e inguinale
86.6A.15 ↔	Innesto cutaneo autologo a tutto spessore, piccolo, sull'avambraccio	86.6B.2A ↔	Innesto cutaneo autologo a spessore parziale, ampio, sulle natiche
86.6A.16 ↔	Innesto cutaneo autologo a tutto spessore, piccolo, sulla mano	86.6B.2B ↔	Innesto cutaneo autologo a spessore parziale, ampio, sul coscia e ginocchio
86.6A.17 ↔	Innesto cutaneo autologo a tutto spessore, piccolo, su parete toracica e dorso	86.6B.2C ↔	Innesto cutaneo autologo a spessore parziale, ampio, sulla gamba
86.6A.18 ↔	Innesto cutaneo autologo a tutto spessore, piccolo, sulla regione addominale e inguinale	86.6B.2D ↔	Innesto cutaneo autologo a spessore parziale, ampio, sul piede
86.6A.1A ↔	Innesto cutaneo autologo a tutto spessore, piccolo, sulle natiche	86.6C.21 ↔	Sostituzione permanente di pelle con materiale di sostituzione di derma-epidermide a due strati, ampia, sul capo
86.6A.1B ↔	Innesto cutaneo autologo a tutto spessore, piccolo, su coscia e ginocchio	86.6C.26 ↔	Sostituzione permanente di pelle con materiale di sostituzione di derma-epidermide a due strati, ampia, sulla mano
86.6A.1C ↔	Innesto cutaneo autologo a tutto spessore, piccolo, sulla gamba	86.6C.2D ↔	Sostituzione permanente di pelle con materiale di sostituzione di derma-epidermide a due strati, ampia, sul piede
86.6A.1D ↔	Innesto cutaneo autologo a tutto spessore, piccolo, sul piede	86.6C.2E ↔	Sostituzione permanente di pelle con materiale di sostituzione di derma-epidermide a due strati, ampia, in altra sede
86.6A.21 ↔	Innesto cutaneo autologo a tutto spessore, ampio, sul capo	86.7A.21 ↔	Plastica di allungamento, ampia, sul capo
86.6A.22 ↔	Innesto cutaneo autologo a tutto spessore, ampio, sul collo	86.7A.26 ↔	Plastica di allungamento, ampia, sulla mano
86.6A.23 ↔	Innesto cutaneo autologo a tutto spessore, ampio, su spalla e ascella	86.7A.2D ↔	Plastica di allungamento, ampia, sul piede
86.6A.24 ↔	Innesto cutaneo autologo a tutto spessore, ampio, su braccio e gomito	86.7A.2E ↔	Plastica di allungamento, ampia, di altra sede
		86.7A.31 ↔	Plastica di avanzamento e rotazione, piccola, sul capo
		86.7A.36 ↔	Plastica di avanzamento e rotazione, piccola, sulla mano
		86.7A.3D ↔	Plastica di avanzamento e rotazione, piccola, sul piede
		86.7A.3E ↔	Plastica di avanzamento e rotazione, piccola, in altra sede
		86.7A.41 ↔	Plastica di avanzamento e rotazione, ampia, sul capo
		86.7A.46 ↔	Plastica di avanzamento e rotazione, ampia, sulla mano
		86.7A.4D ↔	Plastica di avanzamento e rotazione, ampia, sul piede

86.7A.4E ↔	Plastica di avanzamento e rotazione, ampia, in altra sede	86.7D.11 ↔	Plastica con lembo libero con anastomosi microvascolare, sul capo
86.7A.51 ↔	Plastica di trasposizione (VY), piccola, sul capo	86.7D.12 ↔	Plastica con lembo libero con anastomosi microvascolare, sul collo
86.7A.56 ↔	Plastica di trasposizione (VY), piccola, sulla mano	86.7D.13 ↔	Plastica con lembo libero con anastomosi microvascolare, su spalla e ascella
86.7A.5D ↔	Plastica di trasposizione (VY), piccola, sul piede	86.7D.14 ↔	Plastica con lembo libero con anastomosi microvascolare, su braccio e gomito
86.7A.5E ↔	Plastica di trasposizione (VY), piccola, in altra sede	86.7D.15 ↔	Plastica con lembo libero con anastomosi microvascolare, sull'avambraccio
86.7A.61 ↔	Plastica di trasposizione (VY), ampia, sul capo	86.7D.16 ↔	Plastica con lembo libero con anastomosi microvascolare, sulla mano
86.7A.66 ↔	Plastica di trasposizione (VY), ampia, sulla mano	86.7D.17 ↔	Plastica con lembo libero con anastomosi microvascolare, su parete toracica e dorso
86.7A.6D ↔	Plastica di trasposizione (VY), ampia, sul piede	86.7D.18 ↔	Plastica con lembo libero con anastomosi microvascolare, sulla regione addominale e inguinale
86.7A.6E ↔	Plastica di trasposizione (VY), ampia, in altra sede	86.7D.1A ↔	Plastica con lembo libero con anastomosi microvascolare, sulle natiche
86.7A.71 ↔	Plastica con lembo ad isola, piccola, sul capo	86.7D.1B ↔	Plastica con lembo libero con anastomosi microvascolare, su coscia e ginocchio
86.7A.76 ↔	Plastica con lembo ad isola, piccola, sulla mano	86.7D.1C ↔	Plastica con lembo libero con anastomosi microvascolare, sulla gamba
86.7A.7D ↔	Plastica con lembo ad isola, piccola, sul piede	86.7D.1D ↔	Plastica con lembo libero con anastomosi microvascolare, sul piede
86.7A.7E ↔	Plastica con lembo ad isola, piccola, in altra sede	86.7E.21 ↔	Revisione di plastica con lembo regionale peduncolato, sul capo
86.7A.81 ↔	Plastica con lembo ad isola, ampia, sul capo	86.7E.26 ↔	Revisione di plastica con lembo regionale peduncolato, sulla mano
86.7A.86 ↔	Plastica con lembo ad isola, ampia, sulla mano	86.7E.2D ↔	Revisione di plastica con lembo regionale peduncolato, sul piede
86.7A.8D ↔	Plastica con lembo ad isola, ampia, sul piede	86.7E.2E ↔	Revisione di plastica con lembo regionale peduncolato, in altra sede
86.7A.8E ↔	Plastica con lembo ad isola, ampia, in altra sede	86.7E.31 ↔	Revisione di plastica con lembo a distanza peduncolato, sul capo
86.7A.91 ↔	Plastica con lembo locale su pelle e tessuto sottocutaneo, altra, sul capo	86.7E.36 ↔	Revisione di plastica con lembo a distanza peduncolato, sulla mano
86.7A.96 ↔	Plastica con lembo locale su pelle e tessuto sottocutaneo, altra, sulla mano	86.7E.3D ↔	Revisione di plastica con lembo a distanza peduncolato, sul piede
86.7A.9D ↔	Plastica con lembo locale su pelle e tessuto sottocutaneo, altra, sul piede	86.7E.3E ↔	Revisione di plastica con lembo a distanza peduncolato, in altra sede
86.7A.9E ↔	Plastica con lembo locale su pelle e tessuto sottocutaneo, altra, di altra sede	86.7E.41 ↔	Revisione di plastica con lembo libero con anastomosi microvascolare, sul capo
86.7A.B6 ↔	Plastica a Z, ampia, sulla mano	86.7E.46 ↔	Revisione di plastica con lembo libero con anastomosi microvascolare, sulla mano
86.7A.D6 ↔	Plastica a W, ampia, sulla mano	86.7E.4D ↔	Revisione di plastica con lembo libero con anastomosi microvascolare, sul piede
86.7B.11 ↔	Plastica con lembo regionale peduncolato, sul capo	86.7E.4E ↔	Revisione di plastica con lembo libero con anastomosi microvascolare, in altra sede
86.7B.12 ↔	Plastica con lembo regionale peduncolato, sul collo	86.81 ↔	Riparazione di difetti del viso
86.7B.13 ↔	Plastica con lembo regionale peduncolato, su spalla e ascella	86.82 ↔	Ritidectomia facciale
86.7B.14 ↔	Plastica con lembo regionale peduncolato, su braccio e gomito	86.83.11 ↔	Intervento di plastica riduttiva su capo e collo
86.7B.15 ↔	Plastica con lembo regionale peduncolato, sull'avambraccio	86.83.12 ↔	Intervento di plastica riduttiva su spalla e braccio
86.7B.16 ↔	Plastica con lembo regionale peduncolato, sulla mano	86.83.13 ↔	Intervento di plastica riduttiva sull'avambraccio
86.7B.17 ↔	Plastica con lembo regionale peduncolato, su parete toracica e dorso	86.83.14 ↔	Intervento di plastica riduttiva sulla mano
86.7B.18 ↔	Plastica con lembo regionale peduncolato, sulla regione addominale e inguinale	86.83.1A ↔	Intervento di plastica riduttiva sull'addome
86.7B.1A ↔	Plastica con lembo regionale peduncolato, sulle natiche	86.83.1B ↔	Intervento di plastica riduttiva su schiena o fianchi
86.7B.1B ↔	Plastica con lembo regionale peduncolato, su coscia e ginocchio	86.83.1C ↔	Intervento di plastica riduttiva sincrono su addome, fianchi nonché schiena
86.7B.1C ↔	Plastica con lembo regionale peduncolato, sulla gamba	86.83.1D ↔	Intervento di plastica riduttiva sulla regione inguinale e genitale
86.7B.1D ↔	Plastica con lembo regionale peduncolato, sul piede	86.83.1E ↔	Intervento di plastica riduttiva sulle natiche
86.7C.11 ↔	Plastica con lembo a distanza peduncolato, sul capo	86.83.1F ↔	Intervento di plastica riduttiva sulla coscia
86.7C.12 ↔	Plastica con lembo a distanza peduncolato, sul collo	86.83.1G ↔	Intervento di plastica riduttiva su gamba e piede
86.7C.13 ↔	Plastica con lembo a distanza peduncolato, su spalla e ascella	86.85.30 ↔	Separazione di sindattilia completa con plastica di avanzamento, plastica apicale o ricostruzione dei legamenti collaterali, della mano
86.7C.14 ↔	Plastica con lembo a distanza peduncolato, su braccio e gomito	86.85.40 ↔	Separazione di sindattilia completa con plastica di avanzamento, plastica apicale o ricostruzione dei legamenti collaterali, del piede
86.7C.15 ↔	Plastica con lembo a distanza peduncolato, sull'avambraccio	86.85.50 ↔	Asportazione di strutture doppie in caso di sindattilia o polidattilia con ricostruzione articolare, della mano
86.7C.16 ↔	Plastica con lembo a distanza peduncolato, sulla mano		
86.7C.17 ↔	Plastica con lembo a distanza peduncolato, su parete toracica e dorso		
86.7C.18 ↔	Plastica con lembo a distanza peduncolato, sulla regione addominale e inguinale		
86.7C.1A ↔	Plastica con lembo a distanza peduncolato, sulle natiche		
86.7C.1B ↔	Plastica con lembo a distanza peduncolato, su coscia e ginocchio		
86.7C.1C ↔	Plastica con lembo a distanza peduncolato, sulla gamba		
86.7C.1D ↔	Plastica con lembo a distanza peduncolato, sul piede		

86.85.60 ↔	Asportazione di strutture doppie in caso di sindattilia o polidattilia con ricostruzione articolare, del piede	86.8A.2E ↔	Copertura di tessuti molli e sostituzione di pelle mediante cheratinociti coltivati con applicazione a foglio, ampia, altra sede
86.85.70 ↔	Correzione di polisindattilia mediante fusione di elementi doppi, della mano	86.8A.31 ↔	Copertura di tessuti molli e sostituzione di pelle mediante applicazione di sospensione cellulare (applicazione per nebulizzazione) di cheratinociti e fibroblasti autologhi coltivati, piccola, sul capo
86.85.80 ↔	Correzione di polisindattilia mediante fusione di elementi doppi, del piede	86.8A.36 ↔	Copertura di tessuti molli e sostituzione di pelle mediante applicazione di sospensione cellulare (applicazione per nebulizzazione) di cheratinociti e fibroblasti autologhi coltivati, piccola, sulla mano
86.88.D1 ↔	Copertura temporanea dei tessuti molli con materiale alloplastico, ampia, sul capo	86.8A.3D ↔	Copertura di tessuti molli e sostituzione di pelle mediante applicazione di sospensione cellulare (applicazione per nebulizzazione) di cheratinociti e fibroblasti autologhi coltivati, piccola, sulla mano
86.88.D6 ↔	Copertura temporanea dei tessuti molli con materiale alloplastico, ampia, sulla mano	86.8A.3E ↔	Copertura di tessuti molli e sostituzione di pelle mediante applicazione di sospensione cellulare (applicazione per nebulizzazione) di cheratinociti e fibroblasti autologhi coltivati, piccola, sul piede
86.88.DD ↔	Copertura temporanea dei tessuti molli con materiale alloplastico, ampia, sul piede	86.8A.3E ↔	Copertura di tessuti molli e sostituzione di pelle mediante applicazione di sospensione cellulare (applicazione per nebulizzazione) di cheratinociti e fibroblasti autologhi coltivati, piccola, altra sede
86.88.E1 ↔	Copertura temporanea dei tessuti molli tramite cute allogena, piccola, sul capo	86.8A.41 ↔	Copertura di tessuti molli e sostituzione di pelle mediante applicazione di sospensione cellulare (applicazione per nebulizzazione) di cheratinociti e fibroblasti autologhi coltivati, ampia, sul capo
86.88.E6 ↔	Copertura temporanea dei tessuti molli tramite cute allogena, piccola, sulla mano	86.8A.46 ↔	Copertura di tessuti molli e sostituzione di pelle mediante applicazione di sospensione cellulare (applicazione per nebulizzazione) di cheratinociti e fibroblasti autologhi coltivati, ampia, sul capo
86.88.ED ↔	Copertura temporanea dei tessuti molli tramite cute allogena, piccola, sul piede	86.8A.4D ↔	Copertura di tessuti molli e sostituzione di pelle mediante applicazione di sospensione cellulare (applicazione per nebulizzazione) di cheratinociti e fibroblasti autologhi coltivati, ampia, sul piede
86.88.F1 ↔	Copertura temporanea dei tessuti molli tramite cute allogena, ampia, sul capo	86.8A.4E ↔	Copertura di tessuti molli e sostituzione di pelle mediante applicazione di sospensione cellulare (applicazione per nebulizzazione) di cheratinociti e fibroblasti autologhi coltivati, ampia, altra sede
86.88.F6 ↔	Copertura temporanea dei tessuti molli tramite cute allogena, ampia, sulla mano	86.91 ↔	Asportazione di cute per innesto
86.88.FD ↔	Copertura temporanea dei tessuti molli tramite cute allogena, ampia, sul piede	86.93.09 ↔	Inserzione di espansore tissutale, altro
86.88.G1 ↔	Copertura temporanea dei tessuti molli tramite cute xenogena, piccola, sul capo	86.93.21 ↔	Inserzione di espansore tissutale, sul capo
86.88.G6 ↔	Copertura temporanea dei tessuti molli tramite cute xenogena, piccola, sulla mano	86.93.26 ↔	Inserzione di espansore tissutale, sulla mano
86.88.GD ↔	Copertura temporanea dei tessuti molli tramite cute xenogena, piccola, sul piede	86.93.2D ↔	Inserzione di espansore tissutale, sul piede
86.88.H1 ↔	Copertura temporanea dei tessuti molli tramite cute xenogena, ampia, sul capo	86.93.2E ↔	Inserzione di espansore tissutale, di altra sede
86.88.H6 ↔	Copertura temporanea dei tessuti molli tramite cute xenogena, ampia, sulla mano	86.A2.11 ↔	Copertura temporanea dei tessuti molli tramite membrana riassorbibile per idrolisi, piccola, sul capo
86.88.HD ↔	Copertura temporanea dei tessuti molli tramite cute xenogena, ampia, sul piede	86.A2.16 ↔	Copertura temporanea dei tessuti molli tramite membrana riassorbibile per idrolisi, piccola, sulla mano
86.8A.11 ↔	Copertura di tessuti molli e sostituzione di pelle mediante cheratinociti coltivati con applicazione a foglio, piccola, sul capo	86.A2.1D ↔	Copertura temporanea dei tessuti molli tramite membrana riassorbibile per idrolisi, piccola, sul piede
86.8A.16 ↔	Copertura di tessuti molli e sostituzione di pelle mediante cheratinociti coltivati con applicazione a foglio, piccola, sulla mano	86.A2.21 ↔	Copertura temporanea dei tessuti molli tramite membrana riassorbibile per idrolisi, ampia, sul capo
86.8A.1D ↔	Copertura di tessuti molli e sostituzione di pelle mediante cheratinociti coltivati con applicazione a foglio, piccola, sul piede	86.A2.26 ↔	Copertura temporanea dei tessuti molli tramite membrana riassorbibile per idrolisi, ampia, sulla mano
86.8A.1E ↔	Copertura di tessuti molli e sostituzione di pelle mediante cheratinociti coltivati con applicazione a foglio, piccola, altra sede	86.A2.2D ↔	Copertura temporanea dei tessuti molli tramite membrana riassorbibile per idrolisi, ampia, sul piede
86.8A.21 ↔	Copertura di tessuti molli e sostituzione di pelle mediante cheratinociti coltivati con applicazione a foglio, ampia, sul capo		
86.8A.26 ↔	Copertura di tessuti molli e sostituzione di pelle mediante cheratinociti coltivati con applicazione a foglio, ampia, sulla mano		
86.8A.2D ↔	Copertura di tessuti molli e sostituzione di pelle mediante cheratinociti coltivati con applicazione a foglio, ampia, sul piede		

Funzione

Costellazioni molto onerose



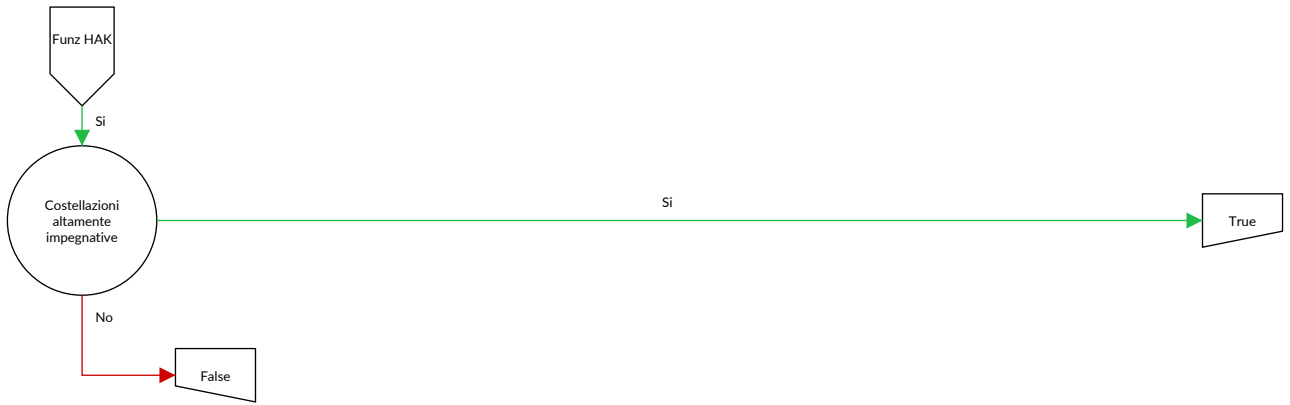

Costellazioni molto onerose

Procedura nella tabella HAK-2 e (procedura nella tabella HAK-3 o procedura nella tabella HAK-4 o diagnosi nella tabella HAK-1)

Diagnosi HAK-1

D70.12	Agranulocitosi indotta da farmaci: Fase critica 20 e più giorni	Z75.74	Iscrizione in lista per trapianto d'organo con grado di priorità HU (high urgency): rene-pancreas
U55.12	Iscrizione in lista per trapianto cardiaco: Con grado di priorità HU [high urgency]	Z75.75	Iscrizione in lista per trapianto d'organo con grado di priorità HU (high urgency): pancreas
U55.22	Iscrizione in lista per trapianto polmonare: Con grado di priorità HU [high urgency]	Z75.76	Iscrizione in lista per trapianto d'organo con grado di priorità HU (high urgency): intestino tenue
U55.32	Iscrizione in lista per trapianto cuore-polmone: Con grado di priorità HU [high urgency]	Z75.77	Iscrizione in lista per trapianto d'organo con grado di priorità HU (high urgency): fegato
Z75.70	Iscrizione in lista per trapianto d'organo con grado di priorità HU (high urgency): rene		

Procedura HAK-2

99.04.16 ‡↔	Trasfusione di concentrati di eritrociti, da 31 a 40 unità	99.04.2C ‡↔	Trasfusione di concentrati di eritrociti irradiati, da 81 a 90 unità terapeutiche
99.04.17 ‡↔	Trasfusione di concentrati di eritrociti, da 41 a 50 unità	99.04.2D ‡↔	Trasfusione di concentrati di eritrociti irradiati, da 91 a 100 unità terapeutiche
99.04.18 ‡↔	Trasfusione di concentrati di eritrociti, da 51 a 60 unità	99.04.2E ‡↔	Trasfusione di concentrati di eritrociti irradiati, da 101 a 115 unità terapeutiche
99.04.19 ‡↔	Trasfusione di concentrati di eritrociti, da 61 a 70 unità	99.04.2F ‡↔	Trasfusione di concentrati di eritrociti irradiati, da 116 a 130 unità terapeutiche
99.04.1A ‡↔	Trasfusione di concentrati di eritrociti, da 71 a 80 unità	99.04.2G ‡↔	Trasfusione di concentrati di eritrociti irradiati, da 131 a 145 unità terapeutiche
99.04.1B ‡↔	Trasfusione di concentrati di eritrociti, da 81 a 90 unità	99.04.2H ‡↔	Trasfusione di concentrati di eritrociti irradiati, da 146 a 160 unità terapeutiche
99.04.1C ‡↔	Trasfusione di concentrati di eritrociti, da 91 a 100 unità	99.04.2I ‡↔	Trasfusione di concentrati di eritrociti irradiati, da 161 a 175 unità terapeutiche
99.04.1D ‡↔	Trasfusione di concentrati di eritrociti, da 101 a 115 unità	99.04.2J ‡↔	Trasfusione di concentrati di eritrociti irradiati, da 176 a 190 unità terapeutiche
99.04.1E ‡↔	Trasfusione di concentrati di eritrociti, da 116 a 130 unità	99.04.2K ‡↔	Trasfusione di concentrati di eritrociti irradiati, da 191 a 205 unità terapeutiche
99.04.1F ‡↔	Trasfusione di concentrati di eritrociti, da 131 a 145 unità	99.04.2L ‡↔	Trasfusione di concentrati di eritrociti irradiati, da 206 a 220 unità terapeutiche
99.04.1G ‡↔	Trasfusione di concentrati di eritrociti, da 146 a 160 unità	99.04.2M ‡↔	Trasfusione di concentrati di eritrociti irradiati, da 221 a 235 unità terapeutiche
99.04.1H ‡↔	Trasfusione di concentrati di eritrociti, da 161 a 175 unità	99.04.2N ‡↔	Trasfusione di concentrati di eritrociti irradiati, da 236 a 250 unità terapeutiche
99.04.1I ‡↔	Trasfusione di concentrati di eritrociti, da 176 a 190 unità	99.04.2O ‡↔	Trasfusione di concentrati di eritrociti irradiati, da 251 a 265 unità terapeutiche
99.04.1J ‡↔	Trasfusione di concentrati di eritrociti, da 191 a 205 unità	99.04.2P ‡↔	Trasfusione di concentrati di eritrociti irradiati, da 266 a 280 unità terapeutiche
99.04.1K ‡↔	Trasfusione di concentrati di eritrociti, da 206 a 220 unità	99.04.2Q ‡↔	Trasfusione di concentrati di eritrociti irradiati, 281 e più unità terapeutiche
99.04.1L ‡↔	Trasfusione di concentrati di eritrociti, da 221 a 235 unità	99.04.36 ‡↔	Trasfusione di concentrati di eritrociti crioconservati, 31 e più unità terapeutiche
99.04.1M ‡↔	Trasfusione di concentrati di eritrociti, da 236 a 250 unità	99.05.4F ‡↔	Trasfusione di concentrati piastrinici, da 30 a 35 concentrati
99.04.1N ‡↔	Trasfusione di concentrati di eritrociti, da 251 a 265 unità	99.05.4G ‡↔	Trasfusione di concentrati piastrinici, da 36 a 41 concentrati
99.04.1O ‡↔	Trasfusione di concentrati di eritrociti, da 266 a 280 unità	99.05.4H ‡↔	Trasfusione di concentrati piastrinici, da 42 a 47 concentrati
99.04.1P ‡↔	Trasfusione di concentrati di eritrociti, 281 e più unità	99.05.4I ‡↔	Trasfusione di concentrati piastrinici, da 48 a 53 concentrati
99.04.26 ‡↔	Trasfusione di concentrati di eritrociti irradiati, da 31 a 40 unità terapeutiche	99.05.4J ‡↔	Trasfusione di concentrati piastrinici, da 54 a 59 concentrati
99.04.27 ‡↔	Trasfusione di concentrati di eritrociti irradiati, da 41 a 50 unità terapeutiche	99.05.4K ‡↔	Trasfusione di concentrati piastrinici, da 60 a 65 concentrati
99.04.28 ‡↔	Trasfusione di concentrati di eritrociti irradiati, da 51 a 60 unità terapeutiche	99.05.4L ‡↔	Trasfusione di concentrati piastrinici, da 66 a 71 concentrati
99.04.2A ‡↔	Trasfusione di concentrati di eritrociti irradiati, da 61 a 70 unità terapeutiche	99.05.4M ‡↔	Trasfusione di concentrati piastrinici, da 72 a 77 concentrati
99.04.2B ‡↔	Trasfusione di concentrati di eritrociti irradiati, da 71 a 80 unità terapeutiche	99.05.4N ‡↔	Trasfusione di concentrati piastrinici, da 78 a 83 concentrati

99.05.4O ‡↔	Trasfusione di concentrati piastrinici, da 84 a 89 concentrati	99.05.5G ‡↔	Trasfusione di concentrati piastrinici, da 360 a 379 concentrati
99.05.4P ‡↔	Trasfusione di concentrati piastrinici, da 90 a 95 concentrati	99.05.5H ‡↔	Trasfusione di concentrati piastrinici, da 380 a 399 concentrati
99.05.4Q ‡↔	Trasfusione di concentrati piastrinici, da 96 a 101 concentrati	99.05.5I ‡↔	Trasfusione di concentrati piastrinici, da 400 a 419 concentrati
99.05.4R ‡↔	Trasfusione di concentrati piastrinici, da 102 a 107 concentrati	99.05.5J ‡↔	Trasfusione di concentrati piastrinici, da 420 a 439 concentrati
99.05.4S ‡↔	Trasfusione di concentrati piastrinici, da 108 a 113 concentrati	99.05.5K ‡↔	Trasfusione di concentrati piastrinici, da 440 a 459 concentrati
99.05.4T ‡↔	Trasfusione di concentrati piastrinici, da 114 a 119 concentrati	99.05.5L ‡↔	Trasfusione di concentrati piastrinici, da 460 a 479 concentrati
99.05.4U ‡↔	Trasfusione di concentrati piastrinici, da 120 a 129 concentrati	99.05.5M ‡↔	Trasfusione di concentrati piastrinici, da 480 a 499 concentrati
99.05.4V ‡↔	Trasfusione di concentrati piastrinici, da 130 a 139 concentrati	99.05.5N ‡↔	Trasfusione di concentrati piastrinici, da 500 e più concentrati
99.05.4W ‡↔	Trasfusione di concentrati piastrinici, da 140 a 149 concentrati	99.05.6F ‡↔	Trasfusione di concentrati piastrinici specifici per il paziente, da 30 a 32 concentrati
99.05.51 ‡↔	Trasfusione di concentrati piastrinici, da 150 a 159 concentrati	99.05.6G ‡↔	Trasfusione di concentrati piastrinici specifici per il paziente, da 33 a 35 concentrati
99.05.52 ‡↔	Trasfusione di concentrati piastrinici, da 160 a 169 concentrati	99.05.6H ‡↔	Trasfusione di concentrati piastrinici specifici per il paziente, da 36 a 38 concentrati
99.05.53 ‡↔	Trasfusione di concentrati piastrinici, da 170 a 179 concentrati	99.05.6I ‡↔	Trasfusione di concentrati piastrinici specifici per il paziente, da 39 a 41 concentrati
99.05.54 ‡↔	Trasfusione di concentrati piastrinici, da 180 a 189 concentrati	99.05.6J ‡↔	Trasfusione di concentrati piastrinici specifici per il paziente, da 42 a 44 concentrati
99.05.55 ‡↔	Trasfusione di concentrati piastrinici, da 190 a 199 concentrati	99.05.6K ‡↔	Trasfusione di concentrati piastrinici specifici per il paziente, da 45 a 47 concentrati
99.05.57 ‡↔	Trasfusione di concentrati piastrinici, da 200 a 219 concentrati	99.05.6L ‡↔	Trasfusione di concentrati piastrinici specifici per il paziente, da 48 a 50 concentrati
99.05.58 ‡↔	Trasfusione di concentrati piastrinici, da 220 a 239 concentrati	99.05.6M ‡↔	Trasfusione di concentrati piastrinici specifici per il paziente, da 51 a 53 concentrati
99.05.5A ‡↔	Trasfusione di concentrati piastrinici, da 240 a 259 concentrati	99.05.6N ‡↔	Trasfusione di concentrati piastrinici specifici per il paziente, da 54 a 56 concentrati
99.05.5B ‡↔	Trasfusione di concentrati piastrinici, da 260 a 279 concentrati	99.05.6O ‡↔	Trasfusione di concentrati piastrinici specifici per il paziente, da 57 a 59 concentrati
99.05.5C ‡↔	Trasfusione di concentrati piastrinici, da 280 a 299 concentrati	99.05.6P ‡↔	Trasfusione di concentrati piastrinici specifici per il paziente, da 60 a 62 concentrati
99.05.5D ‡↔	Trasfusione di concentrati piastrinici, da 300 a 319 concentrati	99.05.6Q ‡↔	Trasfusione di concentrati piastrinici specifici per il paziente, da 63 a 65 concentrati
99.05.5E ‡↔	Trasfusione di concentrati piastrinici, da 320 a 339 concentrati	99.05.6R ‡↔	Trasfusione di concentrati piastrinici specifici per il paziente, da 66 a 68 concentrati
99.05.5F ‡↔	Trasfusione di concentrati piastrinici, da 340 a 359 concentrati	99.05.6S ‡↔	Trasfusione di concentrati piastrinici specifici per il paziente, da 69 e più concentrati

Procedura HAK-3

39.95.35 ‡↔	Emodialisi: Continua, veno-venosa, con pompa (CVVHD), anticoagulazione con eparina o senza anticoagulazione, da più di 264 ore fino a 432 ore	39.95.86 ‡↔	Emofiltrazione: Continua, veno-venosa, con pompa (CVVH), anticoagulazione con altre sostanze, da più di 432 ore
39.95.36 ‡↔	Emodialisi: Continua, veno-venosa, con pompa (CVVHD), anticoagulazione con eparina o senza anticoagulazione, da più di 432 ore	39.95.A5 ‡↔	Emofiltrazione: Continua, arteriovenosa (CAVH), da più di 264 ore fino a 432 ore
39.95.45 ‡↔	Emodialisi: Continua, veno-venosa, con pompa (CVVHD), anticoagulazione con altre sostanze, da più di 264 ore fino a 432 ore	39.95.A6 ‡↔	Emofiltrazione: Continua, arteriovenosa (CAVH), da più di 432 ore
39.95.46 ‡↔	Emodialisi: Continua, veno-venosa, con pompa (CVVHD), anticoagulazione con altre sostanze, da più di 432 ore	39.95.C5 ‡↔	Emodiafiltrazione: Continua, veno-venosa, con pompa (CVVHDF), anticoagulazione con eparina o senza anticoagulazione, da più di 264 ore fino a 432 ore
39.95.75 ‡↔	Emofiltrazione: Continua, veno-venosa, con pompa (CVVH), anticoagulazione con eparina o senza anticoagulazione, da più di 264 ore fino a 432 ore	39.95.C6 ‡↔	Emodiafiltrazione: Continua, veno-venosa, con pompa (CVVHDF), anticoagulazione con eparina o senza anticoagulazione, da più di 432 ore
39.95.76 ‡↔	Emofiltrazione: Continua, veno-venosa, con pompa (CVVH), anticoagulazione con eparina o senza anticoagulazione, da più di 432 ore	39.95.D5 ‡↔	Emodiafiltrazione: Continua, veno-venosa, con pompa (CVVHDF), anticoagulazione con altre sostanze, da più di 264 ore fino a 432 ore
39.95.85 ‡↔	Emofiltrazione: Continua, veno-venosa, con pompa (CVVH), anticoagulazione con altre sostanze, da più di 264 ore fino a 432 ore	39.95.D9 ‡↔	Emodiafiltrazione: Continua, veno-venosa, con pompa (CVVHDF), anticoagulazione con altre sostanze, da più di 432 ore
		39.95.E5 ‡↔	Emodiafiltrazione: Continua, arteriovenosa (CAVHDF), da più di 264 ore fino a 432 ore

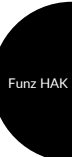

39.95.E6 †↔ Emodiafiltrazione: Continua, arteriovenosa (CAVHDF), da più di 432 ore

39.95.I2 †↔ Procedura di sostituzione renale per la terapia dell'insufficienza del trapianto (di rene), continua

Procedura HAK-4

93.59.52 †↔ Trattamento complesso per colonizzazione o infezione da agenti multiresistenti, da almeno 14 a 20 giorni di trattamento

93.59.53 †↔ Trattamento complesso per colonizzazione o infezione da agenti multiresistenti, 21 giorni e più di trattamento

93.86.F2 †↔ Impiego medio di 30 unità terapeutiche (di almeno 30 minuti l'una) settimanali

93.86.G2 †↔ Impiego medio di 30 unità terapeutiche (di almeno 30 minuti l'una) settimanali

93.86.H2 †↔ Impiego medio di 30 unità terapeutiche (di almeno 30 minuti l'una) settimanali

93.86.I2 †↔ Impiego medio di 30 unità terapeutiche (di almeno 30 minuti l'una) settimanali

93.86.J2 †↔ Impiego medio di 30 unità terapeutiche (di almeno 30 minuti l'una) settimanali

93.86.K2 †↔ Impiego medio di 30 unità terapeutiche (di almeno 30 minuti l'una) settimanali

93.86.L2 †↔ Impiego medio di 30 unità terapeutiche (di almeno 30 minuti l'una) settimanali

93.86.M2 †↔ Impiego medio di 30 unità terapeutiche (di almeno 30 minuti l'una) settimanali

93.86.N2 †↔ Impiego medio di 30 unità terapeutiche (di almeno 30 minuti l'una) settimanali

93.86.O2 †↔ Impiego medio di 30 unità terapeutiche (di almeno 30 minuti l'una) settimanali

93.89.1L †↔ Riabilitazione precoce neurologica-neurochirurgica, da almeno 14 a 20 giorni di trattamento

93.89.1M †↔ Riabilitazione precoce neurologica-neurochirurgica, da almeno 21 a 27 giorni di trattamento

93.89.1N †↔ Riabilitazione precoce neurologica-neurochirurgica, da almeno 28 a 41 giorni di trattamento

93.89.1O †↔ Riabilitazione precoce neurologica-neurochirurgica, da almeno 42 a 55 giorni di trattamento

93.89.1P †↔ Riabilitazione precoce neurologica-neurochirurgica, da almeno 56 a 69 giorni di trattamento

93.89.1Q †↔ Riabilitazione precoce neurologica-neurochirurgica, da almeno 70 a 83 giorni di trattamento

93.89.1R †↔ Riabilitazione precoce neurologica-neurochirurgica, da almeno 84 a 97 giorni di trattamento

93.89.1S †↔ Riabilitazione precoce neurologica-neurochirurgica, da almeno 98 a 125 giorni di trattamento

93.89.1T †↔ Riabilitazione precoce neurologica-neurochirurgica, da almeno 126 a 153 giorni di trattamento

93.89.1U †↔ Riabilitazione precoce neurologica-neurochirurgica, da almeno 154 a 181 giorni di trattamento

93.89.1V †↔ Riabilitazione precoce neurologica-neurochirurgica, da almeno 182 e più giorni di trattamento

99.B1.18 †↔ Trattamento epatico complesso, da almeno 14 a 20 giorni di trattamento

99.B1.1A †↔ Trattamento epatico complesso, da almeno 21 a 27 giorni di trattamento

99.B1.1B †↔ Trattamento epatico complesso, da almeno 28 a 34 giorni di trattamento

99.B1.1C †↔ Trattamento epatico complesso, da almeno 35 a 41 giorni di trattamento

99.B1.1D †↔ Trattamento epatico complesso, da almeno 42 a 48 giorni di trattamento

99.B1.1E †↔ Trattamento epatico complesso, da almeno 49 a 55 giorni di trattamento

99.B1.1F †↔ Trattamento epatico complesso, da almeno 56 a 83 giorni di trattamento

99.B1.1G †↔ Trattamento epatico complesso, da almeno 84 a 111 giorni di trattamento

99.B1.1H †↔ Trattamento epatico complesso, 112 e più giorni di trattamento

99.B3.18 †↔ Trattamento complesso per epilessia refrattaria, da almeno 14 a 20 giorni di trattamento

99.B3.1A †↔ Trattamento complesso per epilessia refrattaria, 21 e più giorni di trattamento

99.B4.15 †↔ Trattamento complesso multimodale per malattie motorie extrapiramidali, da almeno 14 a 20 giorni di trattamento

99.B4.16 †↔ Trattamento complesso multimodale per malattie motorie extrapiramidali, 21 e più giorni di trattamento



Funzione

Ustioni gravissime



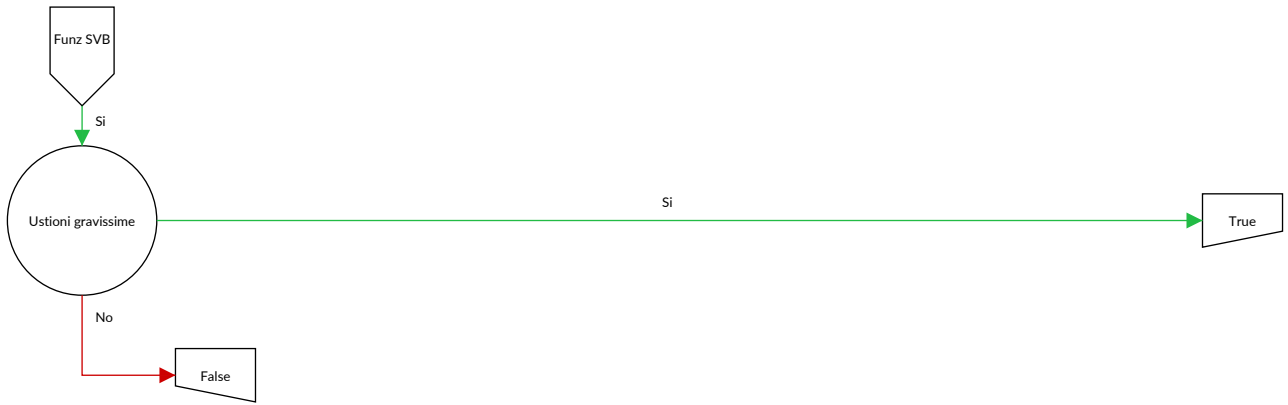

Ustioni gravissime

Diagnosi nella tabella SVB-1 e (diagnosi nella tabella SVB-2 o di cui almeno due diagnosi nella tabella SVB-3 o di cui almeno due diagnosi nella tabella SVB-4 o diagnosi nella tabella SVB-5) e (procedura nella tabella SVB-6 o Età < 18 Jahre)

Diagnosi SVB-1

T31.22	Ustioni interessanti il 20-29% della superficie corporea: 20-29 % con bruciatura di 3° grado	T31.80	Ustioni interessanti l'80-89% della superficie corporea: Superficie inferiore a 10 % o non specificata con bruciature corrosive di 3° grado
T31.32	Ustioni interessanti il 30-39% della superficie corporea: 20-29 % con bruciatura di 3° grado	T31.81	Ustioni interessanti l'80-89% della superficie corporea: 10-19 % con bruciatura di 3° grado
T31.33	Ustioni interessanti il 30-39% della superficie corporea: 30-39 % con bruciatura di 3° grado	T31.82	Ustioni interessanti l'80-89% della superficie corporea: 20-29 % con bruciatura di 3° grado
T31.40	Ustioni interessanti il 40-49% della superficie corporea: Superficie inferiore a 10 % o non specificata con bruciature corrosive di 3° grado	T31.83	Ustioni interessanti l'80-89% della superficie corporea: 30-39 % con bruciatura di 3° grado
T31.41	Ustioni interessanti il 40-49% della superficie corporea: 10-19 % con bruciatura di 3° grado	T31.84	Ustioni interessanti l'80-89% della superficie corporea: 40-49 % con bruciatura di 3° grado
T31.42	Ustioni interessanti il 40-49% della superficie corporea: 20-29 % con bruciatura di 3° grado	T31.85	Ustioni interessanti l'80-89% della superficie corporea: 50-59 % con bruciatura di 3° grado
T31.43	Ustioni interessanti il 40-49% della superficie corporea: 30-39 % con bruciatura di 3° grado	T31.86	Ustioni interessanti l'80-89% della superficie corporea: 60-69 % con bruciatura di 3° grado
T31.44	Ustioni interessanti il 40-49% della superficie corporea: 40-49 % con bruciatura di 3° grado	T31.87	Ustioni interessanti l'80-89% della superficie corporea: 70-79 % con bruciatura di 3° grado
T31.50	Ustioni interessanti il 50-59% della superficie corporea: Superficie inferiore a 10 % o non specificata con bruciature corrosive di 3° grado	T31.88	Ustioni interessanti l'80-89% della superficie corporea: 80-89 % con bruciatura di 3° grado
T31.51	Ustioni interessanti il 50-59% della superficie corporea: 10-19 % con bruciatura di 3° grado	T31.90	Ustioni interessanti il 90% o più della superficie corporea: Superficie inferiore a 10 % o non specificata con bruciature corrosive di 3° grado
T31.52	Ustioni interessanti il 50-59% della superficie corporea: 20-29 % con bruciatura di 3° grado	T31.91	Ustioni interessanti il 90% o più della superficie corporea: 10-19 % con bruciatura di 3° grado
T31.53	Ustioni interessanti il 50-59% della superficie corporea: 30-39 % con bruciatura di 3° grado	T31.92	Ustioni interessanti il 90% o più della superficie corporea: 20-29 % con bruciatura di 3° grado
T31.54	Ustioni interessanti il 50-59% della superficie corporea: 40-49 % con bruciatura di 3° grado	T31.93	Ustioni interessanti il 90% o più della superficie corporea: 30-39 % con bruciatura di 3° grado
T31.55	Ustioni interessanti il 50-59% della superficie corporea: 50-59 % con bruciatura di 3° grado	T31.94	Ustioni interessanti il 90% o più della superficie corporea: 40-49 % con bruciatura di 3° grado
T31.60	Ustioni interessanti il 60-69% della superficie corporea: Superficie inferiore a 10 % o non specificata con bruciature corrosive di 3° grado	T31.95	Ustioni interessanti il 90% o più della superficie corporea: 50-59 % con bruciatura di 3° grado
T31.61	Ustioni interessanti il 60-69% della superficie corporea: 10-19 % con bruciatura di 3° grado	T31.96	Ustioni interessanti il 90% o più della superficie corporea: 60-69 % con bruciatura di 3° grado
T31.62	Ustioni interessanti il 60-69% della superficie corporea: 20-29 % con bruciatura di 3° grado	T31.97	Ustioni interessanti il 90% o più della superficie corporea: 70-79 % con bruciatura di 3° grado
T31.63	Ustioni interessanti il 60-69% della superficie corporea: 30-39 % con bruciatura di 3° grado	T31.98	Ustioni interessanti il 90% o più della superficie corporea: 80-89 % con bruciatura di 3° grado
T31.64	Ustioni interessanti il 60-69% della superficie corporea: 40-49 % con bruciatura di 3° grado	T31.99	Ustioni interessanti il 90% o più della superficie corporea: 90 % o più con bruciatura di 3° grado
T31.65	Ustioni interessanti il 60-69% della superficie corporea: 50-59 % con bruciatura di 3° grado	T32.22	Corrosioni interessanti il 20-29% della superficie corporea: 20-29 % con lesione corrosiva di 3° grado
T31.66	Ustioni interessanti il 60-69% della superficie corporea: 60-69 % con bruciatura di 3° grado	T32.32	Corrosioni interessanti il 30-39% della superficie corporea: 20-29 % con lesione corrosiva di 3° grado
T31.70	Ustioni interessanti il 70-79% della superficie corporea: Superficie inferiore a 10 % o non specificata con bruciature corrosive di 3° grado	T32.33	Corrosioni interessanti il 30-39% della superficie corporea: 30-39 % con lesione corrosiva di 3° grado
T31.71	Ustioni interessanti il 70-79% della superficie corporea: 10-19 % con bruciatura di 3° grado	T32.40	Corrosioni interessanti il 40-49% della superficie corporea: Superficie inferiore a 10 % o non specificata con lesioni corrosive di 3° grado
T31.72	Ustioni interessanti il 70-79% della superficie corporea: 20-29 % con bruciatura di 3° grado	T32.41	Corrosioni interessanti il 40-49% della superficie corporea: 10-19 % con lesione corrosiva di 3° grado
T31.73	Ustioni interessanti il 70-79% della superficie corporea: 30-39 % con bruciatura di 3° grado	T32.42	Corrosioni interessanti il 40-49% della superficie corporea: 20-29 % con lesione corrosiva di 3° grado
T31.74	Ustioni interessanti il 70-79% della superficie corporea: 40-49 % con bruciatura di 3° grado	T32.43	Corrosioni interessanti il 40-49% della superficie corporea: 30-39 % con lesione corrosiva di 3° grado
T31.75	Ustioni interessanti il 70-79% della superficie corporea: 50-59 % con bruciatura di 3° grado	T32.44	Corrosioni interessanti il 40-49% della superficie corporea: 40-49 % con lesione corrosiva di 3° grado
T31.76	Ustioni interessanti il 70-79% della superficie corporea: 60-69 % con bruciatura di 3° grado	T32.50	Corrosioni interessanti il 50-59% della superficie corporea: Superficie inferiore a 10 % o non specificata con lesioni corrosive di 3° grado
T31.77	Ustioni interessanti il 70-79% della superficie corporea: 70-79 % con bruciatura di 3° grado	T32.51	Corrosioni interessanti il 50-59% della superficie corporea: 10-19 % con lesione corrosiva di 3° grado

T32.52	Corrosioni interessanti il 50-59% della superficie corporea: 20-29 % con lesione corrosiva di 3° grado	T32.81	Corrosioni interessanti l'80-89% della superficie corporea: 10-19 % con lesione corrosiva di 3° grado
T32.53	Corrosioni interessanti il 50-59% della superficie corporea: 30-39 % con lesione corrosiva di 3° grado	T32.82	Corrosioni interessanti l'80-89% della superficie corporea: 20-29 % con lesione corrosiva di 3° grado
T32.54	Corrosioni interessanti il 50-59% della superficie corporea: 40-49 % con lesione corrosiva di 3° grado	T32.83	Corrosioni interessanti l'80-89% della superficie corporea: 30-39 % con lesione corrosiva di 3° grado
T32.55	Corrosioni interessanti il 50-59% della superficie corporea: 50-59 % con lesione corrosiva di 3° grado	T32.84	Corrosioni interessanti l'80-89% della superficie corporea: 40-49 % con lesione corrosiva di 3° grado
T32.60	Corrosioni interessanti il 60-69% della superficie corporea: Superficie inferiore a 10 % o non specificata con lesioni corrosive di 3° grado	T32.85	Corrosioni interessanti l'80-89% della superficie corporea: 50-59 % con lesione corrosiva di 3° grado
T32.61	Corrosioni interessanti il 60-69% della superficie corporea: 10-19 % con lesione corrosiva di 3° grado	T32.86	Corrosioni interessanti l'80-89% della superficie corporea: 60-69 % con lesione corrosiva di 3° grado
T32.62	Corrosioni interessanti il 60-69% della superficie corporea: 20-29 % con lesione corrosiva di 3° grado	T32.87	Corrosioni interessanti l'80-89% della superficie corporea: 70-79 % con lesione corrosiva di 3° grado
T32.63	Corrosioni interessanti il 60-69% della superficie corporea: 30-39 % con lesione corrosiva di 3° grado	T32.88	Corrosioni interessanti l'80-89% della superficie corporea: 80-89 % con lesione corrosiva di 3° grado
T32.64	Corrosioni interessanti il 60-69% della superficie corporea: 40-49 % con lesione corrosiva di 3° grado	T32.90	Corrosioni interessanti il 90% o più della superficie corporea: Superficie inferiore a 10 % o non specificata con lesioni corrosive di 3° grado
T32.65	Corrosioni interessanti il 60-69% della superficie corporea: 50-59 % con lesione corrosiva di 3° grado	T32.91	Corrosioni interessanti il 90% o più della superficie corporea: 10-19 % con lesione corrosiva di 3° grado
T32.66	Corrosioni interessanti il 60-69% della superficie corporea: 60-69 % con lesione corrosiva di 3° grado	T32.92	Corrosioni interessanti il 90% o più della superficie corporea: 20-29 % con lesione corrosiva di 3° grado
T32.70	Corrosioni interessanti il 70-79% della superficie corporea: Superficie inferiore a 10 % o non specificata con lesioni corrosive di 3° grado	T32.93	Corrosioni interessanti il 90% o più della superficie corporea: 30-39 % con lesione corrosiva di 3° grado
T32.71	Corrosioni interessanti il 70-79% della superficie corporea: 10-19 % con lesione corrosiva di 3° grado	T32.94	Corrosioni interessanti il 90% o più della superficie corporea: 40-49 % con lesione corrosiva di 3° grado
T32.72	Corrosioni interessanti il 70-79% della superficie corporea: 20-29 % con lesione corrosiva di 3° grado	T32.95	Corrosioni interessanti il 90% o più della superficie corporea: 50-59 % con lesione corrosiva di 3° grado
T32.73	Corrosioni interessanti il 70-79% della superficie corporea: 30-39 % con lesione corrosiva di 3° grado	T32.96	Corrosioni interessanti il 90% o più della superficie corporea: 60-69 % con lesione corrosiva di 3° grado
T32.74	Corrosioni interessanti il 70-79% della superficie corporea: 40-49 % con lesione corrosiva di 3° grado	T32.97	Corrosioni interessanti il 90% o più della superficie corporea: 70-79 % con lesione corrosiva di 3° grado
T32.75	Corrosioni interessanti il 70-79% della superficie corporea: 50-59 % con lesione corrosiva di 3° grado	T32.98	Corrosioni interessanti il 90% o più della superficie corporea: 80-89 % con lesione corrosiva di 3° grado
T32.76	Corrosioni interessanti il 70-79% della superficie corporea: 60-69 % con lesione corrosiva di 3° grado	T32.99	Corrosioni interessanti il 90% o più della superficie corporea: 90 % o più con lesione corrosiva di 3° grado
T32.77	Corrosioni interessanti il 70-79% della superficie corporea: 70-79 % con lesione corrosiva di 3° grado		
T32.80	Corrosioni interessanti l'80-89% della superficie corporea: Superficie inferiore a 10 % o non specificata con lesioni corrosive di 3° grado		

Diagnosi SVB-2

A40.0	Sepsi da streptococco, gruppo A	A41.2	Sepsi da stafilococco non specificato
A40.1	Sepsi da streptococco, gruppo B	A41.3	Sepsi da Haemophilus influenzae
A40.2	Sepsi da streptococco, gruppo D, e enterococco	A41.4	Sepsi da anaerobi
A40.3	Sepsi da Streptococcus pneumoniae	A41.51	Sepsi da Escherichia coli [E. coli]
A40.8	Altre forme di sepsi streptococcica	A41.52	Sepsi da pseudomonas
A40.9	Sepsi streptococcica non specificata	A41.58	Sepsi da altri microorganismi Gram-negativi
A41.0	Sepsi da Stafilococco aureo	A41.8	Altre forme di sepsi specificata
A41.1	Sepsi da altro stafilococco specificato	R57.2	Shock settico

Diagnosi SVB-3

T20.3	Ustione di terzo grado della testa e del collo	T21.73	Corrosione di terzo grado del tronco: Parete addominale
T20.7	Corrosione di terzo grado della testa e del collo	T21.74	Corrosione di terzo grado del tronco: Dorso [qualsiasi parte]
T21.31	Ustione di terzo grado del tronco: Mammella [Mamma]	T21.75	Corrosione di terzo grado del tronco: Genitali esterni
T21.33	Ustione di terzo grado del tronco: Parete addominale	T22.31	Ustione di terzo grado della spalla e dell'arto superiore, tranne polso e mano: avambraccio e gomito
T21.34	Ustione di terzo grado del tronco: Dorso [qualsiasi parte]	T22.32	Ustione di terzo grado della spalla e dell'arto superiore, tranne polso e mano: Braccio e regione della spalla
T21.35	Ustione di terzo grado del tronco: Genitali esterni		
T21.39	Ustione di terzo grado del tronco: Altra parte		
T21.71	Corrosione di terzo grado del tronco: Mammella [Mamma]		

T22.33	Ustione di terzo grado della spalla e dell'arto superiore, tranne polso e mano: ascella	T22.73	Corrosione di terzo grado della spalla e dell'arto superiore, tranne polso e mano: ascella
T22.70	Corrosione di terzo grado della spalla e dell'arto superiore, tranne polso e mano: Parte non specificata	T23.3	Ustione di terzo grado del polso e della mano
T22.71	Corrosione di terzo grado della spalla e dell'arto superiore, tranne polso e mano: avambraccio e gomito	T23.7	Corrosione di terzo grado del polso e della mano
T22.72	Corrosione di terzo grado della spalla e dell'arto superiore, tranne polso e mano: Braccio e regione della spalla	T24.3	Ustione di terzo grado dell'anca e dell'arto inferiore, tranne la caviglia e il piede
		T24.7	Corrosione di terzo grado dell'anca e dell'arto inferiore, tranne la caviglia e il piede
		T25.3	Ustione di terzo grado della caviglia e del piede
		T25.7	Corrosione di terzo grado della caviglia e del piede

Diagnosi SVB-4

T20.21	Ustione di grado 2b della testa e del collo	T22.81	Ustione di grado 2b della spalla e dell'arto superiore, tranne polso e mano: avambraccio e gomito
T20.61	Corrosione di grado 2b della testa e del collo	T22.82	Ustione di grado 2b della spalla e dell'arto superiore, tranne polso e mano: Braccio e regione della spalla
T21.80	Ustione di grado 2b del tronco: Tronco (parte non specificata)	T22.83	Ustione di grado 2b della spalla e dell'arto superiore, tranne polso e mano: ascella
T21.81	Ustione di grado 2b del tronco: Mammella [Mamma]	T22.90	Corrosione di grado 2b della spalla e dell'arto superiore, tranne polso e mano: Parte non specificata
T21.82	Ustione di grado 2b del tronco: Parete toracica ad eccezione delle mammelle e delle areole	T22.91	Corrosione di grado 2b della spalla e dell'arto superiore, tranne polso e mano: avambraccio e gomito
T21.83	Ustione di grado 2b del tronco: Parete addominale	T22.92	Corrosione di grado 2b della spalla e dell'arto superiore, tranne polso e mano: Braccio e regione della spalla
T21.84	Ustione di grado 2b del tronco: Dorso [qualsiasi parte]	T22.93	Corrosione di grado 2b della spalla e dell'arto superiore, tranne polso e mano: ascella
T21.85	Ustione di grado 2b del tronco: Genitali esterni	T23.21	Ustione di grado 2b del polso e della mano
T21.89	Ustione di grado 2b del tronco: Altra parte	T23.61	Corrosione di grado 2b del polso e della mano
T21.90	Corrosione di grado 2b del tronco: Tronco (parte non specificata)	T24.21	Ustione di grado 2b dell'anca e dell'arto inferiore, tranne la caviglia e il piede
T21.91	Corrosione di grado 2b del tronco: Mammella [Mamma]	T24.61	Corrosione di grado 2b dell'anca e dell'arto inferiore, tranne la caviglia e il piede
T21.92	Corrosione di grado 2b del tronco: Parete toracica ad eccezione delle mammelle e delle areole	T25.21	Ustione di grado 2b della caviglia e del piede
T21.93	Corrosione di grado 2b del tronco: Parete addominale	T25.61	Corrosione di grado 2b della caviglia e del piede
T21.94	Corrosione di grado 2b del tronco: Dorso [qualsiasi parte]		
T21.95	Corrosione di grado 2b del tronco: Genitali esterni		
T21.99	Corrosione di grado 2b del tronco: Altra parte		
T22.80	Ustione di grado 2b della spalla e dell'arto superiore, tranne polso e mano: Parte non specificata		

Diagnosi SVB-5

T29.21	Ustioni di regioni multiple, senza menzione di ustioni superiori al grado 2b	T29.61	Corrosioni di regioni multiple, senza menzione di corrosioni superiori al grado 2b
T29.3	Ustioni di regioni multiple, con almeno una ustione di terzo grado	T29.7	Corrosioni di regioni multiple, con almeno una corrosione di terzo grado

Procedura SVB-6

99.B7.1B †↔	Terapia intensiva complessa, da 1933 a 2208 punti risorse	99.B7.1K †↔	Terapia intensiva complessa, da 9201 a 11040 punti risorse
99.B7.1C †↔	Terapia intensiva complessa, da 2209 a 2484 punti risorse	99.B7.1L †↔	Terapia intensiva complessa, da 11041 a 13800 punti risorse
99.B7.1D †↔	Terapia intensiva complessa, da 2485 a 2760 punti risorse	99.B7.1M †↔	Terapia intensiva complessa, da 13801 a 16560 punti risorse
99.B7.1E †↔	Terapia intensiva complessa, da 2761 a 3220 punti risorse	99.B7.1N †↔	Terapia intensiva complessa, da 16561 a 19320 punti risorse
99.B7.1F †↔	Terapia intensiva complessa, da 3221 a 3680 punti risorse	99.B7.1O †↔	Terapia intensiva complessa, 19321 e più punti risorse
99.B7.1G †↔	Terapia intensiva complessa, da 3681 a 4600 punti risorse	99.B7.2A †↔	Terapia intensiva complessa in età infantile (procedura di base), da 2059 a 2352 punti risorse
99.B7.1H †↔	Terapia intensiva complessa, da 4601 a 5520 punti risorse	99.B7.2B †↔	Terapia intensiva complessa in età infantile (procedura di base), da 2353 a 2646 punti risorse
99.B7.1I †↔	Terapia intensiva complessa, da 5521 a 7360 punti risorse	99.B7.2C †↔	Terapia intensiva complessa in età infantile (procedura di base), da 2647 a 2940 punti risorse
99.B7.1J †↔	Terapia intensiva complessa, da 7361 a 9200 punti risorse	99.B7.2D †↔	Terapia intensiva complessa in età infantile (procedura di base), da 2941 a 3430 punti risorse

99.B7.2E †↔	Terapia intensiva complessa in età infantile (procedura di base), da 3431 a 3920 punti risorse	99.B7.2K †↔	Terapia intensiva complessa in età infantile (procedura di base), da 7841 a 9800 punti risorse
99.B7.2F †↔	Terapia intensiva complessa in età infantile (procedura di base), da 3921 a 4410 punti risorse	99.B7.2L †↔	Terapia intensiva complessa in età infantile (procedura di base), da 9801 a 11760 punti risorse
99.B7.2G †↔	Terapia intensiva complessa in età infantile (procedura di base), da 4411 a 4900 punti risorse	99.B7.2M †↔	Terapia intensiva complessa in età infantile (procedura di base), da 11761 a 13720 punti risorse
99.B7.2H †↔	Terapia intensiva complessa in età infantile (procedura di base), da 4901 a 5880 punti risorse	99.B7.2N †↔	Terapia intensiva complessa in età infantile (procedura di base), da 13721 a 16660 punti risorse
99.B7.2I †↔	Terapia intensiva complessa in età infantile (procedura di base), da 5881 a 6860 punti risorse	99.B7.2O †↔	Terapia intensiva complessa in età infantile (procedura di base), da 16661 a 19600 punti risorse
99.B7.2J †↔	Terapia intensiva complessa in età infantile (procedura di base), da 6861 a 7840 punti risorse	99.B7.2P †↔	Terapia intensiva complessa in età infantile (procedura di base), 19601 e più punti risorse

Funzione

Ustioni grave



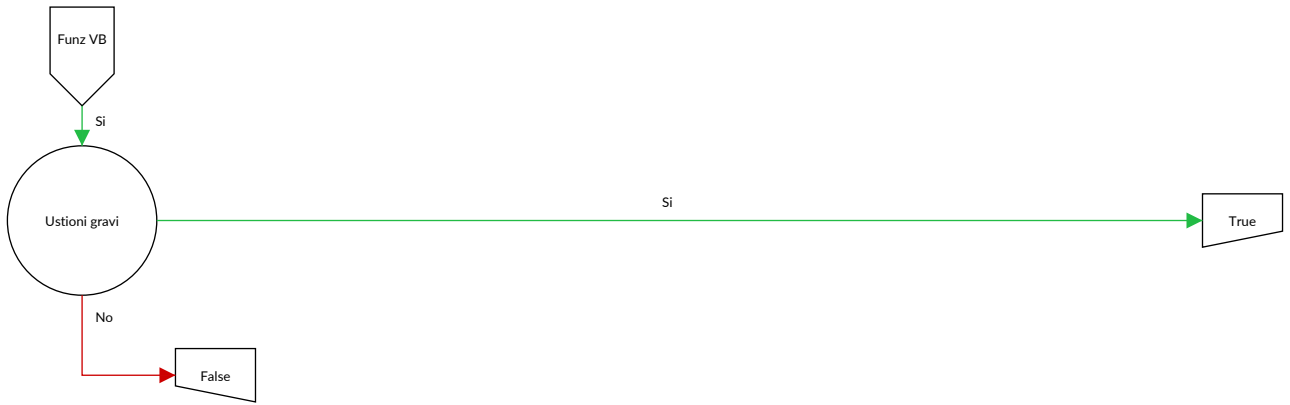

Ustioni grave

Diagnosi principale nella tabella VB-1 e ((diagnosi secondaria nella tabella VB-2 o diagnosi nella tabella VB-3 e diagnosi secondaria nella tabella VB-4) e almeno una procedura nella tabella VB-5 o Tempo di respirazione artificiale > 95 Stunden o almeno una procedura nella tabella VB-6)

Diagnosi VB-1

T20.0	Ustione di grado non specificato della testa e del collo	T21.40	Corrosione di grado non specificato del tronco: Tronco (parte non specificata)
T20.1	Ustione di primo grado della testa e del collo	T21.41	Corrosione di grado non specificato del tronco: Mammella [Mamma]
T20.20	Ustione di grado 2a della testa e del collo	T21.42	Corrosione di grado non specificato del tronco: Parete toracica ad eccezione delle mammelle e delle areole
T20.21	Ustione di grado 2b della testa e del collo	T21.43	Corrosione di grado non specificato del tronco: Parete addominale
T20.3	Ustione di terzo grado della testa e del collo	T21.44	Corrosione di grado non specificato del tronco: Dorso [qualsiasi parte]
T20.4	Corrosione di grado non specificato della testa e del collo	T21.45	Corrosione di grado non specificato del tronco: Genitali esterni
T20.5	Corrosione di primo grado della testa e del collo	T21.49	Corrosione di grado non specificato del tronco: Altra parte
T20.60	Corrosione di grado 2a della testa e del collo	T21.50	Corrosione di primo grado del tronco: Tronco (parte non specificata)
T20.61	Corrosione di grado 2b della testa e del collo	T21.51	Corrosione di primo grado del tronco: Mammella [Mamma]
T20.7	Corrosione di terzo grado della testa e del collo	T21.52	Corrosione di primo grado del tronco: Parete toracica ad eccezione delle mammelle e delle areole
T21.00	Ustione di grado non specificato del tronco: Tronco (parte non specificata)	T21.53	Corrosione di primo grado del tronco: Parete addominale
T21.01	Ustione di grado non specificato del tronco: Mammella [Mamma]	T21.54	Corrosione di primo grado del tronco: Dorso [qualsiasi parte]
T21.02	Ustione di grado non specificato del tronco: Parete toracica ad eccezione delle mammelle e delle areole	T21.55	Corrosione di primo grado del tronco: Genitali esterni
T21.03	Ustione di grado non specificato del tronco: Parete addominale	T21.59	Corrosione di primo grado del tronco: Altra parte
T21.04	Ustione di grado non specificato del tronco: Dorso [qualsiasi parte]	T21.60	Corrosione di grado 2a del tronco: Tronco (parte non specificata)
T21.05	Ustione di grado non specificato del tronco: Genitali esterni	T21.61	Corrosione di grado 2a del tronco: Mammella [Mamma]
T21.09	Ustione di grado non specificato del tronco: Altra parte	T21.62	Corrosione di grado 2a del tronco: Parete toracica ad eccezione delle mammelle e delle areole
T21.10	Ustione di primo grado del tronco: Tronco (parte non specificata)	T21.63	Corrosione di grado 2a del tronco: Parete addominale
T21.11	Ustione di primo grado del tronco: Mammella [Mamma]	T21.64	Corrosione di grado 2a del tronco: Dorso [qualsiasi parte]
T21.12	Ustione di primo grado del tronco: Parete toracica ad eccezione delle mammelle e delle areole	T21.65	Corrosione di grado 2a del tronco: Genitali esterni
T21.13	Ustione di primo grado del tronco: Parete addominale	T21.69	Corrosione di grado 2a del tronco: Altra parte
T21.14	Ustione di primo grado del tronco: Dorso [qualsiasi parte]	T21.70	Corrosione di terzo grado del tronco: Tronco (parte non specificata)
T21.15	Ustione di primo grado del tronco: Genitali esterni	T21.71	Corrosione di terzo grado del tronco: Mammella [Mamma]
T21.19	Ustione di primo grado del tronco: Altra parte	T21.72	Corrosione di terzo grado del tronco: Parete toracica ad eccezione delle mammelle e delle areole
T21.20	Ustione di secondo grado del tronco: Tronco (parte non specificata)	T21.73	Corrosione di terzo grado del tronco: Parete addominale
T21.21	Ustione di secondo grado del tronco: Mammella [Mamma]	T21.74	Corrosione di terzo grado del tronco: Dorso [qualsiasi parte]
T21.22	Ustione di secondo grado del tronco: Parete toracica ad eccezione delle mammelle e delle areole	T21.75	Corrosione di terzo grado del tronco: Genitali esterni
T21.23	Ustione di secondo grado del tronco: Parete addominale	T21.79	Corrosione di terzo grado del tronco: Altra parte
T21.24	Ustione di secondo grado del tronco: Dorso [qualsiasi parte]	T21.80	Ustione di grado 2b del tronco: Tronco (parte non specificata)
T21.25	Ustione di secondo grado del tronco: Genitali esterni	T21.81	Ustione di grado 2b del tronco: Mammella [Mamma]
T21.29	Ustione di secondo grado del tronco: Altra parte	T21.82	Ustione di grado 2b del tronco: Parete toracica ad eccezione delle mammelle e delle areole
T21.30	Ustione di terzo grado del tronco: Tronco (parte non specificata)	T21.83	Ustione di grado 2b del tronco: Parete addominale
T21.31	Ustione di terzo grado del tronco: Mammella [Mamma]	T21.84	Ustione di grado 2b del tronco: Dorso [qualsiasi parte]
T21.32	Ustione di terzo grado del tronco: Parete toracica ad eccezione delle mammelle e delle areole	T21.85	Ustione di grado 2b del tronco: Genitali esterni
T21.33	Ustione di terzo grado del tronco: Parete addominale		
T21.34	Ustione di terzo grado del tronco: Dorso [qualsiasi parte]		
T21.35	Ustione di terzo grado del tronco: Genitali esterni		
T21.39	Ustione di terzo grado del tronco: Altra parte		

T21.89	Ustione di grado 2b del tronco: Altra parte	T22.52	Corrosione di primo grado della spalla e dell'arto superiore, tranne polso e mano: Braccio e regione della spalla
T21.90	Corrosione di grado 2b del tronco: Tronco (parte non specificata)	T22.53	Corrosione di primo grado della spalla e dell'arto superiore, tranne polso e mano: ascella
T21.91	Corrosione di grado 2b del tronco: Mammella [Mamma]	T22.60	Corrosione di grado 2a della spalla e dell'arto superiore, tranne polso e mano: Parte non specificata
T21.92	Corrosione di grado 2b del tronco: Parete toracica ad eccezione delle mammelle e delle areole	T22.61	Corrosione di grado 2a della spalla e dell'arto superiore, tranne polso e mano: avambraccio e gomito
T21.93	Corrosione di grado 2b del tronco: Parete addominale	T22.62	Corrosione di grado 2a della spalla e dell'arto superiore, tranne polso e mano: Braccio e regione della spalla
T21.94	Corrosione di grado 2b del tronco: Dorso [qualsiasi parte]	T22.63	Corrosione di grado 2a della spalla e dell'arto superiore, tranne polso e mano: ascella
T21.95	Corrosione di grado 2b del tronco: Genitali esterni	T22.70	Corrosione di terzo grado della spalla e dell'arto superiore, tranne polso e mano: Parte non specificata
T21.99	Corrosione di grado 2b del tronco: Altra parte	T22.71	Corrosione di terzo grado della spalla e dell'arto superiore, tranne polso e mano: avambraccio e gomito
T22.00	Ustione di grado non specificato della spalla e dell'arto superiore, tranne polso e mano: Parte non specificata	T22.72	Corrosione di terzo grado della spalla e dell'arto superiore, tranne polso e mano: Braccio e regione della spalla
T22.01	Ustione di grado non specificato della spalla e dell'arto superiore, tranne polso e mano: avambraccio e gomito	T22.73	Corrosione di terzo grado della spalla e dell'arto superiore, tranne polso e mano: ascella
T22.02	Ustione di grado non specificato della spalla e dell'arto superiore, tranne polso e mano: Braccio e regione della spalla	T22.80	Ustione di grado 2b della spalla e dell'arto superiore, tranne polso e mano: Parte non specificata
T22.03	Ustione di grado non specificato della spalla e dell'arto superiore, tranne polso e mano: ascella	T22.81	Ustione di grado 2b della spalla e dell'arto superiore, tranne polso e mano: avambraccio e gomito
T22.10	Ustione di primo grado della spalla e dell'arto superiore, tranne polso e mano: Parte non specificata	T22.82	Ustione di grado 2b della spalla e dell'arto superiore, tranne polso e mano: Braccio e regione della spalla
T22.11	Ustione di primo grado della spalla e dell'arto superiore, tranne polso e mano: avambraccio e gomito	T22.83	Ustione di grado 2b della spalla e dell'arto superiore, tranne polso e mano: ascella
T22.12	Ustione di primo grado della spalla e dell'arto superiore, tranne polso e mano: Braccio e regione della spalla	T22.90	Corrosione di grado 2b della spalla e dell'arto superiore, tranne polso e mano: Parte non specificata
T22.13	Ustione di primo grado della spalla e dell'arto superiore, tranne polso e mano: ascella	T22.91	Corrosione di grado 2b della spalla e dell'arto superiore, tranne polso e mano: avambraccio e gomito
T22.20	Ustione di grado 2a della spalla e dell'arto superiore, tranne polso e mano: Parte non specificata	T22.92	Corrosione di grado 2b della spalla e dell'arto superiore, tranne polso e mano: Braccio e regione della spalla
T22.21	Ustione di grado 2a della spalla e dell'arto superiore, tranne polso e mano: avambraccio e gomito	T22.93	Corrosione di grado 2b della spalla e dell'arto superiore, tranne polso e mano: ascella
T22.22	Ustione di grado 2a della spalla e dell'arto superiore, tranne polso e mano: Braccio e regione della spalla	T23.0	Ustione di grado non specificato del polso e della mano
T22.23	Ustione di grado 2a della spalla e dell'arto superiore, tranne polso e mano: ascella	T23.1	Ustione di primo grado del polso e della mano
T22.30	Ustione di terzo grado della spalla e dell'arto superiore, tranne polso e mano: Parte non specificata	T23.20	Ustione di grado 2a del polso e della mano
T22.31	Ustione di terzo grado della spalla e dell'arto superiore, tranne polso e mano: avambraccio e gomito	T23.21	Ustione di grado 2b del polso e della mano
T22.32	Ustione di terzo grado della spalla e dell'arto superiore, tranne polso e mano: Braccio e regione della spalla	T23.3	Ustione di terzo grado del polso e della mano
T22.33	Ustione di terzo grado della spalla e dell'arto superiore, tranne polso e mano: ascella	T23.4	Corrosione di grado non specificato del polso e della mano
T22.40	Corrosione di grado non specificato della spalla e dell'arto superiore, tranne polso e mano: Parte non specificata	T23.5	Corrosione di primo grado del polso e della mano
T22.41	Corrosione di grado non specificato della spalla e dell'arto superiore, tranne polso e mano: avambraccio e gomito	T23.60	Corrosione di grado 2a del polso e della mano
T22.42	Corrosione di grado non specificato della spalla e dell'arto superiore, tranne polso e mano: Braccio e regione della spalla	T23.61	Corrosione di grado 2b del polso e della mano
T22.43	Corrosione di grado non specificato della spalla e dell'arto superiore, tranne polso e mano: ascella	T23.7	Corrosione di terzo grado del polso e della mano
T22.50	Corrosione di primo grado della spalla e dell'arto superiore, tranne polso e mano: Parte non specificata	T24.0	Ustione di grado non specificato dell'anca e dell'arto inferiore, tranne la caviglia e il piede
T22.51	Corrosione di primo grado della spalla e dell'arto superiore, tranne polso e mano: avambraccio e gomito	T24.1	Ustione di primo grado dell'anca e dell'arto inferiore, tranne la caviglia e il piede
		T24.20	Ustione di grado 2a dell'anca e dell'arto inferiore, tranne la caviglia e il piede
		T24.21	Ustione di grado 2b dell'anca e dell'arto inferiore, tranne la caviglia e il piede
		T24.3	Ustione di terzo grado dell'anca e dell'arto inferiore, tranne la caviglia e il piede
		T24.4	Corrosione di grado non specificato dell'anca e dell'arto inferiore, tranne la caviglia e il piede

T24.5	Corrosione di primo grado dell'anca e dell'arto inferiore, tranne la caviglia e il piede	T29.21	Ustioni di regioni multiple, senza menzione di ustioni superiori al grado 2b
T24.60	Corrosione di grado 2a dell'anca e dell'arto inferiore, tranne la caviglia e il piede	T29.3	Ustioni di regioni multiple, con almeno una ustione di terzo grado
T24.61	Corrosione di grado 2b dell'anca e dell'arto inferiore, tranne la caviglia e il piede	T29.4	Corrosioni di regioni multiple, grado non specificato
T24.7	Corrosione di terzo grado dell'anca e dell'arto inferiore, tranne la caviglia e il piede	T29.5	Corrosioni di regioni multiple, senza corrosioni superiori al primo grado
T25.0	Ustione di grado non specificato della caviglia e del piede	T29.60	Corrosioni di regioni multiple, senza menzione di corrosioni superiori al grado 2a
T25.1	Ustione di primo grado della caviglia e del piede	T29.61	Corrosioni di regioni multiple, senza menzione di corrosioni superiori al grado 2b
T25.20	Ustione di grado 2a della caviglia e del piede	T29.7	Corrosioni di regioni multiple, con almeno una corrosione di terzo grado
T25.21	Ustione di grado 2b della caviglia e del piede	T30.0	Ustione di regione corporea non specificata, grado non specificato
T25.3	Ustione di terzo grado della caviglia e del piede	T30.1	Ustione di primo grado, regione corporea non specificata
T25.4	Corrosione di grado non specificato della caviglia e del piede	T30.20	Ustione di grado 2a, regione corporea non specificata
T25.5	Corrosione di primo grado della caviglia e del piede	T30.21	Ustione di grado 2b, regione corporea non specificata
T25.60	Corrosione di grado 2a della caviglia e del piede	T30.3	Ustione di terzo grado, regione corporea non specificata
T25.61	Corrosione di grado 2b della caviglia e del piede	T30.4	Corrosione di regione corporea non specificata, grado non specificato
T25.7	Corrosione di terzo grado della caviglia e del piede	T30.5	Corrosione di primo grado, regione corporea non specificata
T27.2	Ustione di altre parti delle vie respiratorie	T30.60	Corrosione di grado 2a, regione corporea non specificata
T27.3	Ustione delle vie respiratorie, parte non specificata	T30.61	Corrosione di grado 2b, regione corporea non specificata
T27.6	Corrosioni di altre parti delle vie respiratorie	T30.7	Corrosione di terzo grado, regione corporea non specificata
T27.7	Corrosione delle vie respiratorie, parte non specificata		
T28.3	Ustione di organi genitourinari interni		
T28.4	Ustione di altri e non specificati organi interni		
T28.8	Corrosione di organi genitourinari interni		
T28.9	Corrosione di altri e non specificati organi interni		
T29.0	Ustioni di regioni multiple, grado non specificato		
T29.1	Ustioni di regioni multiple, senza ustioni superiori al primo grado		
T29.20	Ustioni di regioni multiple, senza menzione di ustioni superiori al grado 2a		

Diagnosi VB-2

T31.22	Ustioni interessanti il 20-29% della superficie corporea: 20-29 % con bruciatura di 3° grado	T31.61	Ustioni interessanti il 60-69% della superficie corporea: 10-19 % con bruciatura di 3° grado
T31.32	Ustioni interessanti il 30-39% della superficie corporea: 20-29 % con bruciatura di 3° grado	T31.62	Ustioni interessanti il 60-69% della superficie corporea: 20-29 % con bruciatura di 3° grado
T31.33	Ustioni interessanti il 30-39% della superficie corporea: 30-39 % con bruciatura di 3° grado	T31.63	Ustioni interessanti il 60-69% della superficie corporea: 30-39 % con bruciatura di 3° grado
T31.40	Ustioni interessanti il 40-49% della superficie corporea: Superficie inferiore a 10 % o non specificata con bruciature corrosive di 3° grado	T31.64	Ustioni interessanti il 60-69% della superficie corporea: 40-49 % con bruciatura di 3° grado
T31.41	Ustioni interessanti il 40-49% della superficie corporea: 10-19 % con bruciatura di 3° grado	T31.65	Ustioni interessanti il 60-69% della superficie corporea: 50-59 % con bruciatura di 3° grado
T31.42	Ustioni interessanti il 40-49% della superficie corporea: 20-29 % con bruciatura di 3° grado	T31.66	Ustioni interessanti il 60-69% della superficie corporea: 60-69 % con bruciatura di 3° grado
T31.43	Ustioni interessanti il 40-49% della superficie corporea: 30-39 % con bruciatura di 3° grado	T31.70	Ustioni interessanti il 70-79% della superficie corporea: Superficie inferiore a 10 % o non specificata con bruciature corrosive di 3° grado
T31.44	Ustioni interessanti il 40-49% della superficie corporea: 40-49 % con bruciatura di 3° grado	T31.71	Ustioni interessanti il 70-79% della superficie corporea: 10-19 % con bruciatura di 3° grado
T31.50	Ustioni interessanti il 50-59% della superficie corporea: Superficie inferiore a 10 % o non specificata con bruciature corrosive di 3° grado	T31.72	Ustioni interessanti il 70-79% della superficie corporea: 20-29 % con bruciatura di 3° grado
T31.51	Ustioni interessanti il 50-59% della superficie corporea: 10-19 % con bruciatura di 3° grado	T31.73	Ustioni interessanti il 70-79% della superficie corporea: 30-39 % con bruciatura di 3° grado
T31.52	Ustioni interessanti il 50-59% della superficie corporea: 20-29 % con bruciatura di 3° grado	T31.74	Ustioni interessanti il 70-79% della superficie corporea: 40-49 % con bruciatura di 3° grado
T31.53	Ustioni interessanti il 50-59% della superficie corporea: 30-39 % con bruciatura di 3° grado	T31.75	Ustioni interessanti il 70-79% della superficie corporea: 50-59 % con bruciatura di 3° grado
T31.54	Ustioni interessanti il 50-59% della superficie corporea: 40-49 % con bruciatura di 3° grado	T31.76	Ustioni interessanti il 70-79% della superficie corporea: 60-69 % con bruciatura di 3° grado
T31.55	Ustioni interessanti il 50-59% della superficie corporea: 50-59 % con bruciatura di 3° grado	T31.77	Ustioni interessanti il 70-79% della superficie corporea: 70-79 % con bruciatura di 3° grado
T31.60	Ustioni interessanti il 60-69% della superficie corporea: Superficie inferiore a 10 % o non specificata con bruciature corrosive di 3° grado	T31.80	Ustioni interessanti il 80-89% della superficie corporea: Superficie inferiore a 10 % o non specificata con bruciature corrosive di 3° grado

Diagnosi VB-3

T20.20	Ustione di grado 2a della testa e del collo	T22.61	Corrosione di grado 2a della spalla e dell'arto superiore, tranne polso e mano: avambraccio e gomito
T20.21	Ustione di grado 2b della testa e del collo		
T20.60	Corrosione di grado 2a della testa e del collo	T22.62	Corrosione di grado 2a della spalla e dell'arto superiore, tranne polso e mano: Braccio e regione della spalla
T20.61	Corrosione di grado 2b della testa e del collo		
T21.20	Ustione di secondo grado del tronco: Tronco (parte non specificata)	T22.63	Corrosione di grado 2a della spalla e dell'arto superiore, tranne polso e mano: ascella
T21.21	Ustione di secondo grado del tronco: Mammella [Mamma]	T22.80	Ustione di grado 2b della spalla e dell'arto superiore, tranne polso e mano: Parte non specificata
T21.22	Ustione di secondo grado del tronco: Parete toracica ad eccezione delle mammelle e delle areole	T22.81	Ustione di grado 2b della spalla e dell'arto superiore, tranne polso e mano: avambraccio e gomito
T21.23	Ustione di secondo grado del tronco: Parete addominale	T22.82	Ustione di grado 2b della spalla e dell'arto superiore, tranne polso e mano: Braccio e regione della spalla
T21.24	Ustione di secondo grado del tronco: Dorso [qualsiasi parte]	T22.83	Ustione di grado 2b della spalla e dell'arto superiore, tranne polso e mano: ascella
T21.25	Ustione di secondo grado del tronco: Genitali esterni	T22.90	Corrosione di grado 2b della spalla e dell'arto superiore, tranne polso e mano: Parte non specificata
T21.29	Ustione di secondo grado del tronco: Altra parte	T22.91	Corrosione di grado 2b della spalla e dell'arto superiore, tranne polso e mano: avambraccio e gomito
T21.60	Corrosione di grado 2a del tronco: Tronco (parte non specificata)	T22.92	Corrosione di grado 2b della spalla e dell'arto superiore, tranne polso e mano: Braccio e regione della spalla
T21.61	Corrosione di grado 2a del tronco: Mammella [Mamma]	T22.93	Corrosione di grado 2b della spalla e dell'arto superiore, tranne polso e mano: ascella
T21.62	Corrosione di grado 2a del tronco: Parete toracica ad eccezione delle mammelle e delle areole	T23.20	Ustione di grado 2a del polso e della mano
T21.63	Corrosione di grado 2a del tronco: Parete addominale	T23.21	Ustione di grado 2b del polso e della mano
T21.64	Corrosione di grado 2a del tronco: Dorso [qualsiasi parte]	T23.60	Corrosione di grado 2a del polso e della mano
T21.65	Corrosione di grado 2a del tronco: Genitali esterni	T23.61	Corrosione di grado 2b del polso e della mano
T21.69	Corrosione di grado 2a del tronco: Altra parte	T24.20	Ustione di grado 2a dell'anca e dell'arto inferiore, tranne la caviglia e il piede
T21.80	Ustione di grado 2b del tronco: Tronco (parte non specificata)	T24.21	Ustione di grado 2b dell'anca e dell'arto inferiore, tranne la caviglia e il piede
T21.81	Ustione di grado 2b del tronco: Mammella [Mamma]	T24.60	Corrosione di grado 2a dell'anca e dell'arto inferiore, tranne la caviglia e il piede
T21.82	Ustione di grado 2b del tronco: Parete toracica ad eccezione delle mammelle e delle areole	T24.61	Corrosione di grado 2b dell'anca e dell'arto inferiore, tranne la caviglia e il piede
T21.83	Ustione di grado 2b del tronco: Parete addominale	T25.20	Ustione di grado 2a della caviglia e del piede
T21.84	Ustione di grado 2b del tronco: Dorso [qualsiasi parte]	T25.21	Ustione di grado 2b della caviglia e del piede
T21.85	Ustione di grado 2b del tronco: Genitali esterni	T25.60	Corrosione di grado 2a della caviglia e del piede
T21.89	Ustione di grado 2b del tronco: Altra parte	T25.61	Corrosione di grado 2b della caviglia e del piede
T21.90	Corrosione di grado 2b del tronco: Tronco (parte non specificata)	T29.20	Ustioni di regioni multiple, senza menzione di ustioni superiori al grado 2a
T21.91	Corrosione di grado 2b del tronco: Mammella [Mamma]	T29.21	Ustioni di regioni multiple, senza menzione di ustioni superiori al grado 2b
T21.92	Corrosione di grado 2b del tronco: Parete toracica ad eccezione delle mammelle e delle areole	T29.60	Corrosioni di regioni multiple, senza menzione di ustioni superiori al grado 2a
T21.93	Corrosione di grado 2b del tronco: Parete addominale	T29.61	Corrosioni di regioni multiple, senza menzione di ustioni superiori al grado 2b
T21.94	Corrosione di grado 2b del tronco: Dorso [qualsiasi parte]	T30.20	Ustione di grado 2a, regione corporea non specificata
T21.95	Corrosione di grado 2b del tronco: Genitali esterni	T30.21	Ustione di grado 2b, regione corporea non specificata
T21.99	Corrosione di grado 2b del tronco: Altra parte	T30.60	Corrosione di grado 2a, regione corporea non specificata
T22.20	Ustione di grado 2a della spalla e dell'arto superiore, tranne polso e mano: Parte non specificata	T30.61	Corrosione di grado 2b, regione corporea non specificata
T22.21	Ustione di grado 2a della spalla e dell'arto superiore, tranne polso e mano: avambraccio e gomito		
T22.22	Ustione di grado 2a della spalla e dell'arto superiore, tranne polso e mano: Braccio e regione della spalla		
T22.23	Ustione di grado 2a della spalla e dell'arto superiore, tranne polso e mano: ascella		
T22.60	Corrosione di grado 2a della spalla e dell'arto superiore, tranne polso e mano: Parte non specificata		

Diagnosi VB-4

T31.30	Ustioni interessanti il 30-39% della superficie corporea: Superficie inferiore a 10 % o non specificata con bruciature corrosive di 3° grado	T32.30	Corrosioni interessanti il 30-39% della superficie corporea: Superficie inferiore a 10 % o non specificata con lesioni corrosive di 3° grado
T31.31	Ustioni interessanti il 30-39% della superficie corporea: 10-19 % con bruciatura di 3° grado	T32.31	Corrosioni interessanti il 30-39% della superficie corporea: 10-19 % con lesione corrosiva di 3° grado

Procedura VB-5

02.03 ↔	Formazione di opercoli cranici	16.59.11 ↔	Altra esenterazione dell'orbita, senza conservazione della cute palpebrale
08.61.00 ↔	Ricostruzione della palpebra con lembo o innesto cutaneo, NAS	16.59.99 ↔	Altra esenterazione dell'orbita, altro
08.61.10 ↔	Ricostruzione della palpebra con lembo cutaneo	16.61.00 ↔	Inserzione secondaria di impianto oculare, NAS
08.61.11 ↔	Ricostruzione della palpebra con innesto cutaneo	16.61.10 ↔	Inserzione secondaria di impianto oculare, innesto dermo adiposo
08.61.99 ↔	Ricostruzione della palpebra con lembo o innesto cutaneo, altro	16.61.99 ↔	Inserzione secondaria di impianto oculare, altro
08.62 ↔	Ricostruzione della palpebra con innesto o lembo di mucosa	16.62.00 ↔	Revisione e reinserzione di impianto oculare, NAS
08.64 ↔	Ricostruzione della palpebra con lembo tarsocongiuntivale	16.62.10 ↔	Revisione di impianto oculare
08.69.00 ↔	Altra ricostruzione della palpebra con lembo o innesto, NAS	16.62.20 ↔	Sostituzione di impianto oculare, inserzione di innesto dermo adiposo
08.69.10 ↔	Ricostruzione della palpebra con cartilagine	16.62.29 ↔	Altra sostituzione di impianto oculare
08.69.11 ↔	Ricostruzione della palpebra con materiale alloplastico	16.62.99 ↔	Revisione e reinserzione di impianto oculare, altro
08.69.12 ↔	Ricostruzione della palpebra con tecnica di avanzamento e rotazione palpebrale	16.63 ↔	Revisione della cavità dopo enucleazione con innesto
08.69.13 ↔	Ricostruzione della palpebra con allungamento della palpebra superiore	16.64 ↔	Altra revisione della cavità dopo enucleazione
08.69.19 ↔	Ricostruzione della palpebra con altro lembo o innesto	16.65.00 ↔	Innesto secondario ad esenterazione della cavità orbitale, NAS
08.69.99 ↔	Altra ricostruzione della palpebra con lembo o innesto, altro	16.65.10 ↔	Innesto dermo adiposo secondario ad esenterazione della cavità orbitale
08.73.10 ↔	Ricostruzione con lembo di avanzamento del margine palpebrale	16.65.99 ↔	Innesto secondario ad esenterazione della cavità orbitale, altro
08.73.99 ↔	Altra ricostruzione della palpebra interessante il margine palpebrale, a tutto spessore	16.66 ↔	Altra revisione di eviscerazione della cavità orbitale
08.74.00 ↔	Altra ricostruzione della palpebra a tutto spessore, NAS	16.82 ↔	Riparazione di rottura del bulbo oculare
16.31 ↔	Rimozione del contenuto del bulbo oculare con impianto endosclerale contemporaneo	16.89 ↔	Riparazione di lesione del bulbo oculare o dell'orbita, altro
16.39 ↔	Eviscerazione del bulbo oculare, altro	16.92 ↔	Asportazione di lesione dell'orbita
16.41 ↔	Enucleazione del bulbo oculare con impianto contemporaneo di protesi nella capsula di Tenone, con inserzione di muscoli	16.98.10 ↔	Ricostruzione dell'orbita, NAS
16.42 ↔	Enucleazione del bulbo oculare con altro impianto contemporaneo	16.98.11 ↔	Ricostruzione della parete orbitale con lembo microvascolare
16.49 ↔	Enucleazione del bulbo oculare, altro	16.98.19 ↔	Altra ricostruzione della parete orbitale
16.51.00 ↔	Esenterazione dell'orbita con rimozione di strutture adiacenti, NAS	16.98.20 ↔	Decompressione ossea dell'orbita
16.51.10 ↔	Esenterazione dell'orbita con rimozione di strutture adiacenti, con conservazione della cute palpebrale	16.98.21 ↔	Asportazione di tessuto adiposo dall'orbita
16.51.11 ↔	Esenterazione dell'orbita con rimozione di strutture adiacenti, senza conservazione della cute palpebrale	18.32 ↔	Resezione del padiglione auricolare, totale
16.51.99 ↔	Esenterazione dell'orbita con rimozione di strutture adiacenti, altro	18.33 ↔	Asportazione di cartilagine dell'orecchio esterno per innesto
16.52.00 ↔	Esenterazione dell'orbita con rimozione terapeutica di osso orbitale, NAS	18.6X.00 ↔	Ricostruzione del canale uditivo esterno, NAS
16.52.10 ↔	Esenterazione dell'orbita con rimozione terapeutica di osso orbitale, con conservazione della cute palpebrale	18.6X.20 ↔	Ricostruzione di canale uditivo esterno (preesistente)
16.52.11 ↔	Esenterazione dell'orbita con rimozione terapeutica di osso orbitale, senza conservazione della cute palpebrale	18.6X.30 ↔	Costruzione di canale uditivo esterno (non preesistente, atresia)
16.52.99 ↔	Esenterazione dell'orbita con rimozione terapeutica di osso orbitale, altro	18.6X.99 ↔	Ricostruzione del canale uditivo esterno, altro
16.59.00 ↔	Altra esenterazione dell'orbita, NAS	18.71.00 ↔	Ricostruzione di padiglione auricolare, NAS
16.59.10 ↔	Altra esenterazione dell'orbita, con conservazione della cute palpebrale	18.71.10 ↔	Ricostruzione di padiglione auricolare, parziale, NAS
		18.71.11 ↔	Ricostruzione di padiglione auricolare, parziale con espansore tissutale
		18.71.12 ↔	Ricostruzione di padiglione auricolare, parziale con lembo galeale
		18.71.13 ↔	Ricostruzione di padiglione auricolare, parziale con innesto di cartilagine
		18.71.14 ↔	Ricostruzione di padiglione auricolare, parziale con lembo microvascolare
		18.71.19 ↔	Ricostruzione di padiglione auricolare, parziale, altro
		18.71.20 ↔	Ricostruzione di padiglione auricolare, totale, NAS
		18.71.21 ↔	Ricostruzione di padiglione auricolare, totale con espansore tissutale
		18.71.22 ↔	Ricostruzione di padiglione auricolare, totale con lembo galeale
		18.71.23 ↔	Ricostruzione di padiglione auricolare, totale con innesto di cartilagine
		18.71.24 ↔	Ricostruzione di padiglione auricolare, totale con lembo microvascolare

18.71.29 ↔	Ricostruzione di padiglione auricolare, totale, altro	25.3X.54 ↔	Pelviglossomandibolectomia totale, ricostruzione con innesto libero con anastomosi microvascolare
18.71.30 ↔	Impianto di materiale alloplastico nella ricostruzione di padiglione auricolare	25.4X.14 ↔	Glossectomia radicale, approccio transorale, ricostruzione con innesto libero con anastomosi microvascolare
18.71.99 ↔	Ricostruzione di padiglione auricolare, altro	25.4X.24 ↔	Glossectomia radicale, approccio transmandibolare, ricostruzione con innesto libero con anastomosi microvascolare
18.72 ↔	Reimpianto di orecchio amputato	25.4X.34 ↔	Pelviglossectomia radicale, approccio transorale, ricostruzione con innesto libero con anastomosi microvascolare
19.9X.12 ↔	Riparazione dell'orecchio medio, reimpianto, riparazione della parete posteriore del meato uditivo	25.4X.44 ↔	Pelviglossectomia radicale, approccio transmandibolare, ricostruzione con innesto libero con anastomosi microvascolare
19.9X.13 ↔	Ricostruzione dell'orecchio medio	25.4X.54 ↔	Pelviglossomandibolectomia radicale, ricostruzione con innesto libero con anastomosi microvascolare
20.99.10 ↔	Impianto di ancoraggio osseo nella rocca petrosa, nell'orecchio medio o interno	25.59.00 ↔	Altri interventi di riparazione e di plastica sulla lingua, NAS
20.99.20 ↔	Chiusura di fistola del labirinto	25.59.10 ↔	Ricostruzione plastica della lingua, NAS
21.4X.00 ↔	Resezione del naso, NAS	25.59.11 ↔	Plastica riduttiva della lingua
21.4X.12 ↔	Resezione del naso, parziale	25.59.99 ↔	Altri interventi di riparazione e di plastica sulla lingua, altro
21.4X.22 ↔	Resezione del naso, subtotale	27.44.20 ↔	Asportazione radicale di lesione cutanea del labbro con innesto o trasposizione di cute
21.4X.32 ↔	Resezione del naso, totale	27.54.00 ↔	Riparazione di schisi (congenita) del labbro, NAS
21.4X.99 ↔	Resezione del naso, altro	27.54.10 ↔	Labioplastica per schisi (congenita) del labbro
21.83.00 ↔	Ricostruzione totale del naso, NAS	27.54.11 ↔	Intervento secondario per schisi (congenita) del labbro
21.83.10 ↔	Rinosettoplastica con correzione di cartilagine o osso, con innesti autologhi locali	27.54.99 ↔	Riparazione di schisi (congenita) del labbro, altro
21.83.11 ↔	Rinosettoplastica con correzione di cartilagine o osso, con innesti autologhi distali, trapianti allogeni o xenogenici	27.55.10 ↔	Piccolo innesto a tutto spessore su labbro e bocca
21.83.12 ↔	Rinosettoplastica con correzione di osso e cartilagine	27.55.20 ↔	Ampio innesto a tutto spessore su labbro e bocca
21.83.20 ↔	Ricostruzione totale del naso con impianto di materiale alloplastico	27.56.10 ↔	Piccolo innesto cutaneo sottile su labbro e bocca
21.83.99 ↔	Ricostruzione totale del naso, altro	27.56.20 ↔	Ampio innesto cutaneo a spessore parziale su labbro e bocca
21.84 ↔	Revisione di rinoplastica	27.56.30 ↔	Piccolo eteroinnesto di cute nel labbro
21.85 ↔	Rinoplastica di ingrandimento	27.56.40 ↔	Ampio eteroinnesto di cute nel labbro
21.86.00 ↔	Rinoplastica delle parti molli, NAS	27.56.50 ↔	Piccolo omoinnesto di cute nel labbro
21.86.10 ↔	Rinoplastica delle parti molli, naso esterno	27.56.60 ↔	Ampio omoinnesto di cute nel labbro
21.86.11 ↔	Rinoplastica con lembo locale o distale	27.56.99 ↔	Altro innesto di cute su labbro e bocca, altro
21.86.99 ↔	Rinoplastica delle parti molli, altro	27.57.10 ↔	Impianto di innesto libero con anastomosi microvascolare su labbro e bocca
21.88.10 ↔	Plastica del setto, ispessimento del setto	27.58 ↔	Revisione di lembo peduncolato o libero o di innesto cutaneo libero di labbro e bocca
21.88.11 ↔	Plastica del setto, Riparazione di scorrimento del setto con lembo mucoso scorrevole	27.59.20 ↔	Piccola copertura dei tessuti molli del labbro con cheratinociti coltivati
21.88.12 ↔	Plastica del setto, Correzione plastica senza resezione	27.59.21 ↔	Ampia copertura dei tessuti molli del labbro con cheratinociti coltivati
21.88.13 ↔	Plastica del setto, Correzione plastica con resezione	27.59.30 ↔	Piccola copertura temporanea dei tessuti molli del labbro mediante combinazione di varie procedure
21.88.14 ↔	Plastica del setto, Ricostruzione plastica del setto nasale, con innesto autologo locale (controlaterale)	27.59.31 ↔	Ampia copertura temporanea dei tessuti molli del labbro mediante combinazione di varie procedure
21.88.15 ↔	Plastica del setto, Ricostruzione plastica del setto nasale, con innesti autologhi distali, trapianti allogeni o xenogenici	27.59.40 ↔	Altra ricostruzione plastica di labbro e bocca mediante innesto libero con anastomosi microvascolare
24.91.11 ↔	Plastica del pavimento della bocca	27.59.41 ↔	Altra ricostruzione plastica di labbro e bocca con lembo a distanza peduncolato
25.2X.14 ↔	Glossectomia parziale, approccio transorale, ricostruzione con innesto libero con anastomosi microvascolare	27.59.60 ↔	Inserzione di espansore tissutale nel labbro
25.2X.24 ↔	Glossectomia parziale, approccio transmandibolare, ricostruzione con innesto libero con anastomosi microvascolare	27.59.99 ↔	Altra ricostruzione plastica di labbro e bocca, altro
25.2X.34 ↔	Pelviglossectomia, approccio transorale, ricostruzione con innesto libero con anastomosi microvascolare	29.33.12 ↔	Faringectomia parziale, Ricostruzione con innesto libero con anastomosi microvascolare
25.2X.44 ↔	Pelviglossectomia, approccio transmandibolare, ricostruzione con innesto libero con anastomosi microvascolare	29.33.21 ↔	Faringectomia totale, Ricostruzione con innesto libero con anastomosi microvascolare, innesto intestinale libero o pull-up gastrico
25.2X.54 ↔	Pelviglossomandibolectomia, ricostruzione con innesto libero con anastomosi microvascolare	29.4X.12 ↔	Intervento di plastica faringea, con innesto con anastomosi microvascolare, innesto intestinale o pull-up gastrico
25.3X.14 ↔	Glossectomia totale, approccio transorale, ricostruzione con innesto libero con anastomosi microvascolare	30.22.00 ↔	Cordectomia, NAS
25.3X.24 ↔	Glossectomia totale, approccio transmandibolare, ricostruzione con innesto libero con anastomosi microvascolare	30.22.10 ↔	Cordectomia, endolaringea
25.3X.34 ↔	Pelviglossectomia totale, approccio transorale, ricostruzione con innesto libero con anastomosi microvascolare	30.22.11 ↔	Cordectomia, mediante tirotomia
25.3X.44 ↔	Pelviglossectomia totale, approccio transmandibolare, ricostruzione con innesto libero con anastomosi microvascolare	30.22.99 ↔	Cordectomia, altro

30.3X.15 ↔	Laringectomia totale, ricostruzione con innesto libero con anastomosi microvascolare	32.42.18 ↔	Lobectomia del polmone, chirurgica a cielo aperto, con dilatazione broncoplastica nonché angioplastica
30.4X.15 ↔	Laringectomia radicale, con faringectomia, ricostruzione con innesto libero con anastomosi microvascolare	32.43.11 ↔	Lobectomia del polmone, allargata, per via toracoscopica, senza dilatazione broncoplastica nonché angioplastica
30.4X.25 ↔	Laringectomia radicale, con faringectomia e tiroidectomia, ricostruzione con innesto libero con anastomosi microvascolare	32.43.12 ↔	Lobectomia del polmone, allargata, per via toracoscopica, con dilatazione broncoplastica
31.61 ↔	Sutura di lacerazione della laringe	32.43.13 ↔	Lobectomia del polmone, allargata, per via toracoscopica, con dilatazione angioplastica
31.62 ↔	Chiusura di fistola della laringe	32.43.14 ↔	Lobectomia del polmone, allargata, per via toracoscopica, con dilatazione broncoplastica nonché angioplastica
31.63 ↔	Revisione di laringostomia	32.43.21 ↔	Lobectomia del polmone, allargata, chirurgica a cielo aperto, senza dilatazione broncoplastica nonché angioplastica
31.64 ↔	Riparazione di frattura della laringe	32.43.22 ↔	Lobectomia del polmone, allargata, chirurgica a cielo aperto, con dilatazione broncoplastica
31.72 ↔	Chiusura di fistola esterna della trachea	32.43.23 ↔	Lobectomia del polmone, allargata, chirurgica a cielo aperto, con dilatazione angioplastica
31.73 ↔	Chiusura di altra fistola della trachea	32.43.24 ↔	Lobectomia del polmone, allargata, chirurgica a cielo aperto, con dilatazione broncoplastica nonché angioplastica
31.92 ↔	Lisi di aderenze della trachea o della laringe	32.44.11 ↔	Bilobectomia del polmone, per via toracoscopica, senza dilatazione broncoplastica nonché angioplastica
31.98 ↔	Altri interventi sulla laringe	32.44.12 ↔	Bilobectomia del polmone, per via toracoscopica, con dilatazione broncoplastica
32.09.00 ↔	Altra asportazione o distruzione locale di lesione o tessuto bronchiale, NAS	32.44.13 ↔	Bilobectomia del polmone, per via toracoscopica, con dilatazione angioplastica
32.09.10 ↔	Altra asportazione o distruzione locale di lesione o tessuto bronchiale, mediante toracotomia	32.44.14 ↔	Bilobectomia del polmone, per via toracoscopica, con dilatazione broncoplastica nonché angioplastica
32.09.20 ↔	Altra asportazione o distruzione locale di lesione o tessuto bronchiale, mediante toroscopia	32.44.21 ↔	Bilobectomia del polmone, chirurgica a cielo aperto, senza dilatazione broncoplastica nonché angioplastica
32.09.99 ↔	Altra asportazione o distruzione locale di lesione o tessuto bronchiale, altro	32.44.22 ↔	Bilobectomia del polmone, chirurgica a cielo aperto, con dilatazione broncoplastica
32.1X.10 ↔	Altra asportazione bronchiale, resezione della biforcazione	32.44.23 ↔	Bilobectomia del polmone, chirurgica a cielo aperto, con dilatazione angioplastica
32.1X.20 ↔	Altra asportazione bronchiale, revisione per insufficienza di moncone bronchiale	32.44.24 ↔	Bilobectomia del polmone, chirurgica a cielo aperto, con dilatazione broncoplastica nonché dilatazione angioplastica
32.31.11 ↔	Resezione segmentale anatomica del polmone, per via toracoscopica, senza dilatazione broncoplastica nonché angioplastica	32.49 ↔	Lobectomia del polmone, altro
32.31.12 ↔	Resezione segmentale anatomica del polmone, per via toracoscopica, con dilatazione broncoplastica	32.50.11 ↔	Pneumonectomia, per via toracoscopica, senza dilatazione broncoplastica nonché senza dilatazione angioplastica
32.31.13 ↔	Resezione segmentale anatomica del polmone, per via toracoscopica, con dilatazione angioplastica	32.50.12 ↔	Pneumonectomia, per via toracoscopica, con dilatazione broncoplastica
32.31.14 ↔	Resezione segmentale anatomica del polmone, per via toracoscopica, con dilatazione broncoplastica nonché angioplastica	32.50.13 ↔	Pneumonectomia, per via toracoscopica, con dilatazione angioplastica
32.32.11 ↔	Resezione segmentale anatomica del polmone, chirurgica a cielo aperto, senza dilatazione broncoplastica nonché angioplastica	32.50.14 ↔	Pneumonectomia, per via toracoscopica, con dilatazione broncoplastica nonché dilatazione angioplastica
32.32.12 ↔	Resezione segmentale anatomica del polmone, chirurgica a cielo aperto, con dilatazione broncoplastica	32.51.15 ↔	Pneumonectomia, chirurgica a cielo aperto, senza dilatazione broncoplastica nonché senza dilatazione angioplastica
32.32.13 ↔	Resezione segmentale anatomica del polmone, chirurgica a cielo aperto, con dilatazione angioplastica	32.51.16 ↔	Pneumonectomia, chirurgica a cielo aperto, con dilatazione broncoplastica
32.32.14 ↔	Resezione segmentale anatomica del polmone, chirurgica a cielo aperto, con dilatazione broncoplastica nonché angioplastica	32.51.17 ↔	Pneumonectomia, chirurgica a cielo aperto, con dilatazione angioplastica
32.39 ↔	Altra resezione segmentale anatomica non specificata del polmone	32.51.18 ↔	Pneumonectomia, chirurgica a cielo aperto, con dilatazione broncoplastica nonché dilatazione angioplastica
32.40 ↔	Lobectomia del polmone, NAS	32.52.11 ↔	Pneumonectomia, allargata, chirurgica a cielo aperto, senza dilatazione broncoplastica nonché angioplastica
32.41.15 ↔	Lobectomia del polmone, per via toracoscopica, senza dilatazione broncoplastica nonché angioplastica	32.52.12 ↔	Pneumonectomia, allargata, chirurgica a cielo aperto, con dilatazione broncoplastica
32.41.16 ↔	Lobectomia del polmone, per via toracoscopica, con dilatazione broncoplastica, con dilatazione broncoplastica	32.52.13 ↔	Pneumonectomia, allargata, chirurgica a cielo aperto, con dilatazione angioplastica
32.41.17 ↔	Lobectomia del polmone, per via toracoscopica, con dilatazione angioplastica	32.52.14 ↔	Pneumonectomia, allargata, chirurgica a cielo aperto, con dilatazione broncoplastica nonché angioplastica
32.41.18 ↔	Lobectomia del polmone, per via toracoscopica, con dilatazione broncoplastica nonché angioplastica		
32.42.15 ↔	Lobectomia del polmone, chirurgica a cielo aperto, senza dilatazione broncoplastica nonché angioplastica		
32.42.16 ↔	Lobectomia del polmone, chirurgica a cielo aperto, con dilatazione broncoplastica		
32.42.17 ↔	Lobectomia del polmone, chirurgica a cielo aperto, con dilatazione angioplastica		

32.59 ↔	Pneumonectomia, NAS e altro	40.29.81 ↔	Asportazione di più stazioni linfonodali addominali (con biopsia epatica), chirurgica a cielo aperto [laparotomia di staging]
32.6 ↔	Dissezione radicale delle strutture toraciche	40.29.82 ↔	Asportazione di più stazioni linfonodali addominali (con biopsia epatica), per via laparoscopica [laparoscopia di staging]
33.25 ↔	Biopsia a cielo aperto del bronco	40.29.89 ↔	Asportazione di più stazioni linfonodali addominali (con biopsia epatica), altro
33.41 ↔	Sutura di lacerazione bronchiale	40.29.99 ↔	Asportazione semplice di altre strutture linfatiche, altro
33.42 ↔	Chiusura di fistola bronchiale	42.10 ↔	Esofagostomia, NAS
33.43 ↔	Chiusura di lacerazione polmonare	42.11 ↔	Esofagostomia cervicale
33.92 ↔	Legatura di bronco	42.12 ↔	Esteriorizzazione di tasca esofagea
34.51.00 ↔	Pleurectomia e decorticazione del polmone, chirurgica a cielo aperto, NAS	42.19 ↔	Altra fistolizzazione esterna dell'esofago
34.51.11 ↔	Pleurectomia e decorticazione radicale del polmone e della parete toracica senza resezione del pericardio o del diaframma, chirurgica a cielo aperto	42.40 ↔	Esofagectomia, NAS
34.51.12 ↔	Pleurectomia e decorticazione radicale del polmone e della parete toracica con resezione del pericardio, chirurgica a cielo aperto	42.41.00 ↔	Esofagectomia parziale, NAS
34.51.13 ↔	Pleurectomia e decorticazione radicale del polmone e della parete toracica con resezione del diaframma, chirurgica a cielo aperto	42.41.10 ↔	Esofagectomia parziale, senza ricostituzione della continuità
34.51.14 ↔	Pleurectomia e decorticazione radicale del polmone e della parete toracica con resezione del pericardio nonché del diaframma, chirurgica a cielo aperto	42.41.20 ↔	Esofagectomia parziale, con ricostituzione della continuità
34.51.15 ↔	Pleurectomia e decorticazione parziale, chirurgica a cielo aperto	42.41.99 ↔	Esofagectomia parziale, altro
34.51.16 ↔	Pleurectomia e decorticazione subtotale, chirurgica a cielo aperto	42.42.00 ↔	Esofagectomia totale, NAS
34.51.99 ↔	Pleurectomia e decorticazione del polmone, chirurgica a cielo aperto, altro	42.42.10 ↔	Esofagectomia totale, senza ricostituzione della continuità
34.52.00 ↔	Pleurectomia e decorticazione del polmone, per via toracoscopica, NAS	42.42.20 ↔	Esofagectomia totale, con ricostituzione della continuità, transmediastinica
34.52.11 ↔	Pleurectomia e decorticazione radicale del polmone e della parete toracica senza resezione del pericardio o del diaframma, per via toracoscopica	42.42.21 ↔	Esofagectomia totale, con ricostituzione della continuità, per via toracoaddominale
34.52.12 ↔	Pleurectomia e decorticazione radicale del polmone e della parete toracica con resezione del pericardio, per via toracoscopica	42.42.29 ↔	Esofagectomia totale, con ricostituzione della continuità, per altra via
34.52.13 ↔	Pleurectomia e decorticazione radicale del polmone e della parete toracica con resezione del diaframma, per via toracoscopica	42.42.99 ↔	Esofagectomia totale, altro
34.52.14 ↔	Pleurectomia e decorticazione radicale del polmone e della parete toracica con resezione del pericardio nonché del diaframma, per via toracoscopica	42.51.00 ↔	Esofago-esofagostomia intratoracica, NAS
34.52.15 ↔	Pleurectomia e decorticazione parziale, per via toracoscopica	42.51.10 ↔	Esofago-esofagostomia intratoracica, Ricostruzione del passaggio esofageo per atresia e riparazione di fistola tracheoesofagea congenita
34.52.16 ↔	Pleurectomia e decorticazione subtotale, per via toracoscopica	42.51.99 ↔	Esofago-esofagostomia intratoracica, altro
34.52.99 ↔	Pleurectomia e decorticazione del polmone, per via toracoscopica, altro	42.52 ↔	Esofago-gastrostomia intratoracica
34.59.10 ↔	Altra asportazione della pleura, pleurectomia toracoscopica	42.53 ↔	Anastomosi esofagea intratoracica con interposizione di intestino tenue
34.59.20 ↔	Altra asportazione della pleura, pleurectomia chirurgica a cielo aperto	42.54 ↔	Altra esofago-enteranastomosi intratoracica
34.71 ↔	Sutura di lacerazione della parete toracica	42.55 ↔	Anastomosi esofagea intratoracica con interposizione di colon
34.72 ↔	Chiusura di toracostomia	42.56 ↔	Altra esofagocolostomia intratoracica
34.73 ↔	Chiusura di altra fistola del torace	42.58 ↔	Anastomosi esofagea intratoracica con altra interposizione
34.75 ↔	Chiusura secondaria di toracostomia e sternotomia	42.59 ↔	Anastomosi esofagea intratoracica, altro
34.76 ↔	Riparazione per stabilizzazione della parete toracica, chirurgica a cielo aperto	42.61 ↔	Esofago-esofagostomia presternale
34.77 ↔	Innesto e trasposizione ossei della parete toracica	42.62 ↔	Esofago-gastrostomia presternale
34.79 ↔	Riparazione della parete toracica, altro	42.63 ↔	Anastomosi esofagea presternale con interposizione di intestino tenue
40.29.10 ↔	Asportazione di linfonodo mediastinico, NAS	42.64 ↔	Altra esofagoenterostomia presternale
40.29.11 ↔	Asportazione di linfonodo mediastinico, chirurgica a cielo aperto	42.65 ↔	Anastomosi esofagea presternale con interposizione di colon
40.29.12 ↔	Asportazione di linfonodo mediastinico, per via toracoscopica	42.66 ↔	Altra esofagocolostomia presternale
40.29.19 ↔	Asportazione di linfonodo mediastinico, altro	42.68 ↔	Altra anastomosi esofagea presternale con interposizione
40.29.20 ↔	Asportazione di linfonodo para-aortico	42.69 ↔	Anastomosi presternale dell'esofago, altro
40.29.30 ↔	Asportazione di linfonodo iliaco	42.81.20 ↔	Inserzione e sostituzione di una protesi non autoespandente (sonda permanente) nell'esofago, chirurgica a cielo aperto
40.29.70 ↔	Asportazione di linfangioma o di igroma cistico	42.81.21 ↔	Inserzione e sostituzione di due protesi non autoespandenti (sonda permanente) nell'esofago, chirurgica a cielo aperto
40.29.80 ↔	Asportazione di più stazioni linfonodali addominali (con biopsia epatica), NAS	42.81.22 ↔	Inserzione e sostituzione di più di due protesi non autoespandenti (sonda permanente) nell'esofago, chirurgica a cielo aperto
		42.81.30 ↔	Inserzione e sostituzione di una protesi non autoespandente (sonda permanente) nell'esofago, per via laparoscopica

42.81.31 ↔	Inserzione e sostituzione di due protesi non autoespandenti (sonda permanente) nell'esofago, per via laparoscopica	43.89.51 ↔	Switch duodenale a seguito di sleeve resection (intervento secondario), per via laparoscopica
42.81.32 ↔	Inserzione e sostituzione di più di due protesi non autoespandenti (sonda permanente) nell'esofago, per via laparoscopica	43.89.61 ↔	Gastrectomia parziale con gastrogastrostomia
42.81.50 ↔	Inserzione e sostituzione di una protesi autoespandente (sonda permanente) nell'esofago, chirurgica a cielo aperto	43.91 ↔	Gastrectomia totale con interposizione intestinale
42.81.51 ↔	Inserzione e sostituzione di due protesi autoespandenti (sonda permanente) nell'esofago, chirurgica a cielo aperto	43.92 ↔	Esofagoduodenostomia o esofagodigiunostomia con gastrectomia totale
42.81.52 ↔	Inserzione e sostituzione di più di due protesi autoespandenti (sonda permanente) nell'esofago, chirurgica a cielo aperto	43.99.00 ↔	Altra gastrectomia totale, NAS
42.81.60 ↔	Inserzione e sostituzione di una protesi autoespandente (sonda permanente) nell'esofago, per via laparoscopica	43.99.10 ↔	Asportazione di residuo gastrico dopo intervento bariatrico preliminare, chirurgica a cielo aperto
42.81.61 ↔	Inserzione e sostituzione di due protesi autoespandenti (sonda permanente) nell'esofago, per via laparoscopica	43.99.11 ↔	Asportazione di residuo gastrico dopo intervento bariatrico preliminare, per via laparoscopica
42.81.62 ↔	Inserzione e sostituzione di più di due protesi autoespandenti (sonda permanente) nell'esofago, per via laparoscopica	43.99.99 ↔	Altra gastrectomia totale, altro
42.82 ↔	Sutura di lacerazione dell'esofago	44.11 ↔	Gastroscoopia transaddominale
42.83 ↔	Chiusura di esofagostomia	44.29 ↔	Piloroplastica, altro
42.85 ↔	Riparazione di stenosi esofagea	44.5X.00 ↔	Revisione di anastomosi gastrica, NAS
42.87 ↔	Altro innesto dell'esofago	44.5X.10 ↔	Revisione di anastomosi gastrica a seguito di intervento tipo Billroth I o II
42.89 ↔	Altra riparazione dell'esofago, altro	44.5X.21 ↔	Revisione di anastomosi gastrica a seguito di bypass gastrico o con interposizione intestinale, chirurgica a cielo aperto
43.0 ↔	Gastrotomia	44.5X.22 ↔	Revisione di anastomosi gastrica a seguito di bypass gastrico o con interposizione intestinale, per via laparoscopica
43.5 ↔	Gastrectomia parziale, con anastomosi esofagea	44.5X.33 ↔	Revisione di tasca a seguito di bypass gastrico senza nuova confezione, chirurgica a cielo aperto
43.6X.00 ↔	Gastrectomia parziale con anastomosi duodenale, NAS	44.5X.34 ↔	Revisione di tasca a seguito di bypass gastrico senza nuova confezione, per via laparoscopica
43.6X.10 ↔	Pilorectomia con anastomosi duodenale	44.5X.35 ↔	Revisione di tasca a seguito di bypass gastrico con nuova confezione, chirurgica a cielo aperto
43.6X.20 ↔	Tipo Billroth I	44.5X.36 ↔	Revisione di tasca a seguito di bypass gastrico con nuova confezione, per via laparoscopica
43.6X.99 ↔	Gastrectomia parziale con anastomosi duodenale, altro	44.5X.41 ↔	Revisione di diversione biliopancreatica [BPD], chirurgica a cielo aperto
43.70 ↔	Gastrectomia parziale con anastomosi digiunale e ileale, NAS	44.5X.42 ↔	Revisione di diversione biliopancreatica [BPD], per via laparoscopica
43.71.11 ↔	Gastrectomia parziale (asportazione di 2/3) con anastomosi digiunale	44.5X.43 ↔	Riconversione di diversione biliopancreatica [BPD], chirurgica a cielo aperto
43.71.21 ↔	Gastrectomia parziale (asportazione di 4/5) con anastomosi digiunale	44.5X.44 ↔	Riconversione di diversione biliopancreatica (BPD), per via laparoscopica
43.72.11 ↔	Gastrectomia parziale (asportazione di 2/3) con anastomosi ileale	44.5X.51 ↔	Riconversione di bypass gastrico, chirurgica a cielo aperto
43.72.21 ↔	Gastrectomia parziale (asportazione di 4/5) con anastomosi ileale	44.5X.52 ↔	Riconversione di bypass gastrico, per via laparoscopica
43.79 ↔	Gastrectomia parziale con anastomosi digiunale e ileale, altro	44.5X.99 ↔	Revisione di anastomosi gastrica, altro
43.81 ↔	Gastrectomia parziale con trasposizione digiunale	50.14 ↔	Biopsia laparoscopica del fegato
43.89.00 ↔	Altra gastrectomia parziale, NAS	53.51.00 ↔	Riparazione di ernia da incisione, senza impianto di membrane o reti, NAS
43.89.09 ↔	Altra gastrectomia parziale, altro	53.51.09 ↔	Riparazione di ernia da incisione, senza impianto di membrane o reti, altro
43.89.10 ↔	Resezione segmentaria dello stomaco	53.51.11 ↔	Riparazione di ernia da incisione, senza impianto di membrane o reti, chirurgica a cielo aperto
43.89.20 ↔	Diversione biliopancreatica dello stomaco secondo Scopinaro, chirurgica a cielo aperto	53.51.21 ↔	Riparazione di ernia da incisione, senza impianto di membrane o reti, per via laparoscopica
43.89.21 ↔	Diversione biliopancreatica dello stomaco secondo Scopinaro, per via laparoscopica	53.61.00 ↔	Riparazione di ernia da incisione, con impianto di membrane o reti, NAS
43.89.30 ↔	Diversione biliopancreatica dello stomaco con switch duodenale [BPD-DS], chirurgica a cielo aperto	53.61.09 ↔	Riparazione di ernia da incisione, con impianto di membrane o reti, altro
43.89.31 ↔	Diversione biliopancreatica dello stomaco con switch duodenale [BPD-DS], per via laparoscopica	53.61.11 ↔	Riparazione di ernia da incisione, con impianto di membrane o reti, chirurgica a cielo aperto
43.89.40 ↔	Sleeve resection, chirurgica a cielo aperto	53.61.21 ↔	Riparazione di ernia da incisione, con impianto di membrane o reti, per via laparoscopica
43.89.41 ↔	Sleeve resection, per via laparoscopica	54.11 ↔	Laparotomia esplorativa
43.89.42 ↔	Sleeve resection dopo bendaggio gastrico, chirurgica a cielo aperto	54.12.00 ↔	Riapertura di laparotomia recente, NAS
43.89.43 ↔	Sleeve resection dopo bendaggio gastrico, per via laparoscopica	54.12.10 ↔	Laparotomia di second-look
43.89.44 ↔	Re-sleeve resection, chirurgica a cielo aperto	54.12.11 ↔	Laparotomia per controllo di emorragia postoperatoria
43.89.45 ↔	Re-sleeve resection, per via laparoscopica	54.12.99 ↔	Riapertura di laparotomia recente, altro
43.89.50 ↔	Switch duodenale a seguito di sleeve resection (intervento secondario), chirurgico a cielo aperto	54.13 ↔	Laparotomia con drenaggio
		54.19 ↔	Laparotomia, altro
		54.21.00 ↔	Laparoscopia, NAS
		54.21.10 ↔	Laparoscopia, Laparoscopia diagnostica

54.21.30 ↔	Laparoscopia, Laparoscopia con drenaggio	78.01.10 ↔	Innesto osseo della scapola e della clavicola, con peduncolo vascolare con anastomosi microvascolare
54.21.99 ↔	Laparoscopia, altro	78.01.11 ↔	Innesto osseo della scapola e della clavicola, con peduncolo vascolare senza anastomosi microvascolare
54.62 ↔	Chiusura ritardata di ferita addominale in via di cicatrizzazione	78.02.10 ↔	Innesto osseo dell'omero, con peduncolo vascolare con anastomosi microvascolare
54.99.31 ↔	Debulking per laparotomia	78.02.11 ↔	Innesto osseo dell'omero, con peduncolo vascolare senza anastomosi microvascolare
54.99.40 ↔	Revisione di fistola cutaneoepitroale (cateterismo permanente)	78.03.10 ↔	Innesto osseo del radio e dell'ulna, con peduncolo vascolare con anastomosi microvascolare
54.99.50 ↔	Chiusura temporanea della parete addominale	78.03.11 ↔	Innesto osseo del radio e dell'ulna, con peduncolo vascolare senza anastomosi microvascolare
54.99.60 ↔	Lombotomia	78.04.10 ↔	Innesto osseo del carpo e del metacarpo, con peduncolo vascolare con anastomosi microvascolare
54.99.61 ↔	Rilombotomia	78.04.11 ↔	Innesto osseo del carpo e del metacarpo, con peduncolo vascolare senza anastomosi microvascolare
54.99.81 ↔	Revisione senza sostituzione di cateteri nonché di pompa automatica, programmabile e ricaricabile per il drenaggio continuo di liquido ascitico	78.05.10 ↔	Innesto osseo del femore, con peduncolo vascolare con anastomosi microvascolare
54.99.82 ↔	Rimozione di ostruzione meccanica di cateteri di una pompa automatica, programmabile e ricaricabile per il drenaggio continuo di liquido ascitico	78.05.11 ↔	Innesto osseo del femore, con peduncolo vascolare senza anastomosi microvascolare
54.99.84 ↔	Sostituzione dei cateteri di pompa automatica, programmabile e ricaricabile per il drenaggio continuo di liquido ascitico	78.06.10 ↔	Innesto osseo della rotula, con peduncolo vascolare con anastomosi microvascolare
54.A1 ↔	Asportazione e distruzione di tessuto retroperitoneale	78.07.10 ↔	Innesto osseo della tibia, con peduncolo vascolare con anastomosi microvascolare
62.3X.00 ↔	Orchiectomia monolaterale, NAS	78.07.11 ↔	Innesto osseo della tibia, con peduncolo vascolare senza anastomosi microvascolare
62.3X.10 ↔	Orchiectomia monolaterale, scrotale, senza epididimectomia	78.07.20 ↔	Innesto osseo della fibula, con peduncolo vascolare con anastomosi microvascolare
62.3X.11 ↔	Orchiectomia monolaterale, scrotale, con epididimectomia	78.07.21 ↔	Innesto osseo della fibula, con peduncolo vascolare senza anastomosi microvascolare
62.3X.20 ↔	Orchiectomia monolaterale, testicolo inguinale, senza epididimectomia	78.08.10 ↔	Innesto osseo del tarso e del metatarso, con peduncolo vascolare con anastomosi microvascolare
62.3X.21 ↔	Orchiectomia monolaterale, testicolo inguinale, con epididimectomia	78.08.11 ↔	Innesto osseo del tarso e del metatarso, con peduncolo vascolare senza anastomosi microvascolare
62.3X.30 ↔	Orchiectomia monolaterale, testicolo addominale, chirurgica a cielo aperto	78.09.10 ↔	Innesto osseo di falangi delle mani, con peduncolo vascolare con anastomosi microvascolare
62.3X.31 ↔	Orchiectomia monolaterale, testicolo addominale, per via laparoscopica	78.09.11 ↔	Innesto osseo di falangi delle mani, con peduncolo vascolare senza anastomosi microvascolare
62.3X.40 ↔	Orchiectomia monolaterale, radicale	78.09.30 ↔	Innesto osseo delle ossa pelviche, con peduncolo vascolare con anastomosi microvascolare
62.3X.99 ↔	Orchiectomia monolaterale, altro	78.09.31 ↔	Innesto osseo delle ossa pelviche, con peduncolo vascolare senza anastomosi microvascolare
62.41 ↔	Orchiectomia bilaterale nello stesso intervento	78.09.40 ↔	Innesto osseo di falangi dei piedi, con peduncolo vascolare con anastomosi microvascolare
62.42 ↔	Orchiectomia di testicolo residuo	78.09.41 ↔	Innesto osseo di falangi dei piedi, con peduncolo vascolare senza anastomosi microvascolare
62.61 ↔	Sutura di lacerazione del testicolo	78.09.90 ↔	Innesto osseo di altre ossa specificate, escluse quelle facciali, con peduncolo vascolare con anastomosi microvascolare
62.69 ↔	Altra riparazione del testicolo	78.09.91 ↔	Innesto osseo di altre ossa specificate, escluse quelle facciali, con peduncolo vascolare senza anastomosi microvascolare
64.3X.00 ↔	Amputazione del pene, NAS	7A.51.12 ↔	Innesto osseo della colonna vertebrale, con peduncolo vascolare con anastomosi microvascolare
64.3X.10 ↔	Amputazione del pene, parziale	83.43.10 ↔	Prelievo di lembo miocutaneo per innesto
64.3X.11 ↔	Amputazione del pene, totale	83.43.11 ↔	Prelievo di lembo osteomiocutaneo o osteofasciocutaneo per innesto
64.3X.12 ↔	Amputazione del pene, emasculazione	83.43.12 ↔	Prelievo di altro lembo da muscolo o fascia con anastomosi microvascolare
64.3X.99 ↔	Amputazione del pene, altro	83.43.99 ↔	Asportazione di muscoli o fasce per innesto, altro
64.43 ↔	Costruzione del pene	83.82.40 ↔	Innesto di altro lembo con anastomosi microvascolare da muscolo o fascia, Testa e collo
64.44.00 ↔	Ricostruzione del pene, NAS	83.82.41 ↔	Innesto di altro lembo con anastomosi microvascolare da muscolo o fascia, Spalla e ascella
64.44.10 ↔	Ricostruzione del pene, allungamento del fusto del pene	83.82.42 ↔	Innesto di altro lembo con anastomosi microvascolare da muscolo o fascia, Braccio e gomito
64.44.11 ↔	Ricostruzione del pene, correzione di inversione penoscrotale o di pene sepolto (concealed penis o buried penis)		
64.44.99 ↔	Ricostruzione del pene, altro		
64.45 ↔	Reimpianto del pene		
76.31.20 ↔	Mandibolectomia parziale, Ricostruzione mediante innesto con anastomosi microvascolare		
76.39.10 ↔	Ostectomia parziale di altre ossa della faccia, Ricostruzione mediante innesto con anastomosi microvascolare		
76.41.10 ↔	Mandibolectomia totale con ricostruzione contemporanea, Ricostruzione mediante innesto con anastomosi microvascolare		
76.43.10 ↔	Altra ricostruzione della mandibola mediante innesto con anastomosi microvascolare		
76.44.10 ↔	Ostectomia totale di altre ossa facciali, Ricostruzione mediante innesto con anastomosi microvascolare		
76.46.10 ↔	Altra ricostruzione di altre ossa facciali, Ricostruzione mediante innesto con anastomosi microvascolare		
76.64 ↔	Altra chirurgia ortognatica della mandibola		

83.82.43 ↔	Innesto di altro lembo con anastomosi microvascolare da muscolo o fascia, Avambraccio	85.D2 ↔	Impianto di protesi mammaria per aumento del volume
83.82.44 ↔	Innesto di altro lembo con anastomosi microvascolare da muscolo o fascia, Parete toracica, addome e dorso	85.E0 ↔	Impianto di protesi mammaria, NAS
83.82.45 ↔	Innesto di altro lembo con anastomosi microvascolare da muscolo o fascia, Regione inguinale e genitale e natiche	85.E1 ↔	Impianto di protesi mammaria, per ricostruzione primaria
83.82.46 ↔	Innesto di altro lembo con anastomosi microvascolare da muscolo o fascia, Estremità inferiore	85.E2 ↔	Impianto di protesi mammaria, per ricostruzione secondaria
83.82.47 ↔	Innesto di altro lembo con anastomosi microvascolare da muscolo o fascia, Altra localizzazione	85.E9 ↔	Impianto di protesi mammaria, altro
83.8A.30 ↔	Revisione di altra plastica con lembo con anastomosi microvascolare da muscolo o fascia, testa e collo	85.G4.12 ↔	Ricostruzione del capezzolo con lembo locale
83.8A.31 ↔	Revisione di altra plastica con lembo con anastomosi microvascolare da muscolo o fascia, spalla e ascella	85.G5.12 ↔	Ricostruzione dell'areola con lembo locale
83.8A.32 ↔	Revisione di altra plastica con lembo con anastomosi microvascolare da muscolo o fascia, braccio e gomito	85.H1 ↔	Innesto cutaneo autologo a tutto spessore nella mammella
83.8A.33 ↔	Revisione di altra plastica con lembo con anastomosi microvascolare da muscolo o fascia, avambraccio	85.H2 ↔	Innesto cutaneo autologo frazionato nella mammella
83.8A.34 ↔	Revisione di altra plastica con lembo con anastomosi microvascolare da muscolo o fascia, parete toracica, addome e dorso	85.K3.13 ↔	Lembo perforatore (S-GAP) dell'arteria gluteale superiore
83.8A.35 ↔	Revisione di altra plastica con lembo con anastomosi microvascolare da muscolo o fascia, regione inguinale e genitale e natiche	85.K3.14 ↔	Lembo perforatore (I-GAP) dell'arteria gluteale inferiore
83.8A.36 ↔	Revisione di altra plastica con lembo con anastomosi microvascolare da muscolo o fascia, estremità inferiore	85.K4.11 ↔	Mammoplastica con lembo perforatore (DIEP) dell'arteria epigastrica inferiore
83.8A.39 ↔	Revisione di altra plastica con lembo con anastomosi microvascolare da muscolo o fascia, altra localizzazione	85.K4.12 ↔	Lembo (SIEA) dell'arteria epigastrica inferiore superficiale
84.00 ↔	Amputazione dell'arto superiore, NAS	85.K6.13 ↔	Revisione di plastica con lembo miocutaneo e cutaneo-adiposo della mammella, con nuova confezione e correzione dell'anastomosi vascolare
84.01 ↔	Amputazione e disarticolazione di dita della mano (ad eccezione del pollice)	86.41.11 ↔	Asportazione radicale e ampia di lesione o tessuto cutaneo e sottocutaneo, senza chiusura di ferita primaria, sul capo
84.02 ↔	Amputazione e disarticolazione del pollice	86.41.12 ↔	Asportazione radicale e ampia di lesione o tessuto cutaneo e sottocutaneo, senza chiusura di ferita primaria, sul collo
84.03.00 ↔	Amputazione della mano, NAS	86.41.13 ↔	Asportazione radicale e ampia di lesione o tessuto cutaneo e sottocutaneo, senza chiusura di ferita primaria, su spalla e ascella
84.03.10 ↔	Amputazione completa della mano a livello del carpo o metacarpo	86.41.14 ↔	Asportazione radicale e ampia di lesione o tessuto cutaneo e sottocutaneo, senza chiusura di ferita primaria, su braccio e gomito
84.03.99 ↔	Amputazione della mano, altro	86.41.15 ↔	Asportazione radicale e ampia di lesione o tessuto cutaneo e sottocutaneo, senza chiusura di ferita primaria, sull'avambraccio
84.04 ↔	Disarticolazione del polso	86.41.16 ↔	Asportazione radicale e ampia di lesione o tessuto cutaneo e sottocutaneo, senza chiusura di ferita primaria, sulla mano
84.05 ↔	Amputazione a livello dell'avambraccio	86.41.17 ↔	Asportazione radicale e ampia di lesione o tessuto cutaneo e sottocutaneo, senza chiusura di ferita primaria, su parete toracica e dorso
84.06 ↔	Disarticolazione del gomito	86.41.18 ↔	Asportazione radicale e ampia di lesione o tessuto cutaneo e sottocutaneo, senza chiusura di ferita primaria, sulla regione addominale e inguinale
84.07 ↔	Amputazione a livello dell'omero	86.41.1A ↔	Asportazione radicale e ampia di lesione o tessuto cutaneo e sottocutaneo, senza chiusura di ferita primaria, sulle natiche
84.08 ↔	Disarticolazione della spalla	86.41.1B ↔	Asportazione radicale e ampia di lesione o tessuto cutaneo e sottocutaneo, senza chiusura di ferita primaria, su coscia e ginocchio
84.09 ↔	Amputazione intertoracoscapolare	86.41.1C ↔	Asportazione radicale e ampia di lesione o tessuto cutaneo e sottocutaneo, senza chiusura di ferita primaria, sulla gamba
84.10 ↔	Amputazione dell'arto inferiore, NAS	86.41.1D ↔	Asportazione radicale e ampia di lesione o tessuto cutaneo e sottocutaneo, senza chiusura di ferita primaria, sul piede
84.11 ↔	Amputazione di dita del piede	86.42.11 ↔	Asportazione radicale e ampia di lesione o tessuto cutaneo e sottocutaneo, con chiusura di ferita primaria, sul capo
84.12 ↔	Amputazione a livello del piede	86.42.12 ↔	Asportazione radicale e ampia di lesione o tessuto cutaneo e sottocutaneo, con chiusura di ferita primaria, sul collo
84.13 ↔	Disarticolazione della caviglia	86.42.13 ↔	Asportazione radicale e ampia di lesione o tessuto cutaneo e sottocutaneo, con chiusura di ferita primaria, su spalla e ascella
84.14 ↔	Amputazione della caviglia a livello dei malleoli della tibia e fibula		
84.15 ↔	Altra amputazione al di sotto del ginocchio		
84.16 ↔	Disarticolazione del ginocchio		
84.17 ↔	Amputazione al di sopra del ginocchio		
84.18 ↔	Disarticolazione dell'anca		
84.19 ↔	Amputazione addomino-pelvica		
84.3X.00 ↔	Revisione del moncone di amputazione, NAS		
84.3X.10 ↔	Revisione del moncone di amputazione, Regione della spalla e del braccio		
84.3X.11 ↔	Revisione del moncone di amputazione, Regione dell'avambraccio		
84.3X.12 ↔	Revisione del moncone di amputazione, Regione della mano		
84.3X.13 ↔	Revisione del moncone di amputazione, Estremità inferiore		
84.3X.19 ↔	Revisione del moncone di amputazione, Altra localizzazione		
84.3X.99 ↔	Revisione del moncone di amputazione, altro		

86.42.14 ↔	Asportazione radicale e ampia di lesione o tessuto cutaneo e sottocutaneo, con chiusura di ferita primaria, su braccio e gomito	86.6A.15 ↔	Innesto cutaneo autologo a tutto spessore, piccolo, sull'avambraccio
86.42.15 ↔	Asportazione radicale e ampia di lesione o tessuto cutaneo e sottocutaneo, con chiusura di ferita primaria, sull'avambraccio	86.6A.16 ↔	Innesto cutaneo autologo a tutto spessore, piccolo, sulla mano
86.42.16 ↔	Asportazione radicale e ampia di lesione o tessuto cutaneo e sottocutaneo, con chiusura di ferita primaria, sulla mano	86.6A.17 ↔	Innesto cutaneo autologo a tutto spessore, piccolo, su parete toracica e dorso
86.42.17 ↔	Asportazione radicale e ampia di lesione o tessuto cutaneo e sottocutaneo, con chiusura di ferita primaria, su parete toracica e dorso	86.6A.18 ↔	Innesto cutaneo autologo a tutto spessore, piccolo, sulla regione addominale e inguinale
86.42.18 ↔	Asportazione radicale e ampia di lesione o tessuto cutaneo e sottocutaneo, con chiusura di ferita primaria, sulla regione addominale e inguinale	86.6A.1A ↔	Innesto cutaneo autologo a tutto spessore, piccolo, sulle natiche
86.42.1A ↔	Asportazione radicale e ampia di lesione o tessuto cutaneo e sottocutaneo, con chiusura di ferita primaria, sulle natiche	86.6A.1B ↔	Innesto cutaneo autologo a tutto spessore, piccolo, su coscia e ginocchio
86.42.1B ↔	Asportazione radicale e ampia di lesione o tessuto cutaneo e sottocutaneo, con chiusura di ferita primaria, su coscia e ginocchio	86.6A.1C ↔	Innesto cutaneo autologo a tutto spessore, piccolo, sulla gamba
86.42.1C ↔	Asportazione radicale e ampia di lesione o tessuto cutaneo e sottocutaneo, con chiusura di ferita primaria, sulla gamba	86.6A.1D ↔	Innesto cutaneo autologo a tutto spessore, piccolo, sul piede
86.42.1D ↔	Asportazione radicale e ampia di lesione o tessuto cutaneo e sottocutaneo, con chiusura di ferita primaria, sul piede	86.6A.21 ↔	Innesto cutaneo autologo a tutto spessore, ampio, sul capo
86.43.11 ↔	Asportazione radicale e ampia di lesione o tessuto cutaneo e sottocutaneo, con copertura plastica, sul capo	86.6A.22 ↔	Innesto cutaneo autologo a tutto spessore, ampio, sul collo
86.43.12 ↔	Asportazione radicale e ampia di lesione o tessuto cutaneo e sottocutaneo, con copertura plastica, sul collo	86.6A.23 ↔	Innesto cutaneo autologo a tutto spessore, ampio, su spalla e ascella
86.43.13 ↔	Asportazione radicale e ampia di lesione o tessuto cutaneo e sottocutaneo, con copertura plastica, su spalla e ascella	86.6A.24 ↔	Innesto cutaneo autologo a tutto spessore, ampio, su braccio e gomito
86.43.14 ↔	Asportazione radicale e ampia di lesione o tessuto cutaneo e sottocutaneo, con copertura plastica, su braccio e gomito	86.6A.25 ↔	Innesto cutaneo autologo a tutto spessore, ampio, sull'avambraccio
86.43.15 ↔	Asportazione radicale e ampia di lesione o tessuto cutaneo e sottocutaneo, con copertura plastica, sull'avambraccio	86.6A.26 ↔	Innesto cutaneo autologo a tutto spessore, ampio, sulla mano
86.43.16 ↔	Asportazione radicale e ampia di lesione o tessuto cutaneo e sottocutaneo, con copertura plastica, sulla mano	86.6A.27 ↔	Innesto cutaneo autologo a tutto spessore, ampio, su parete toracica e dorso
86.43.17 ↔	Asportazione radicale e ampia di lesione o tessuto cutaneo e sottocutaneo, con copertura plastica, su parete toracica e dorso	86.6A.28 ↔	Innesto cutaneo autologo a tutto spessore, ampio, sulla regione addominale e inguinale
86.43.18 ↔	Asportazione radicale e ampia di lesione o tessuto cutaneo e sottocutaneo, con copertura plastica, sulla regione addominale e inguinale	86.6A.2A ↔	Innesto cutaneo autologo a tutto spessore, ampio, sulle natiche
86.43.1A ↔	Asportazione radicale e ampia di lesione o tessuto cutaneo e sottocutaneo, con copertura plastica, sulle natiche	86.6A.2B ↔	Innesto cutaneo autologo a tutto spessore, ampio, sul coscia e ginocchio
86.43.1B ↔	Asportazione radicale e ampia di lesione o tessuto cutaneo e sottocutaneo, con copertura plastica, su coscia e ginocchio	86.6A.2C ↔	Innesto cutaneo autologo a tutto spessore, ampio, sulla gamba
86.43.1C ↔	Asportazione radicale e ampia di lesione o tessuto cutaneo e sottocutaneo, con copertura plastica, sulla gamba	86.6A.2D ↔	Innesto cutaneo autologo a tutto spessore, ampio, sul piede
86.43.1D ↔	Asportazione radicale e ampia di lesione o tessuto cutaneo e sottocutaneo, con copertura plastica, sul piede	86.6B.11 ↔	Innesto cutaneo autologo a spessore parziale, piccolo, sul capo
86.6A.11 ↔	Innesto cutaneo autologo a tutto spessore, piccolo, sul capo	86.6B.12 ↔	Innesto cutaneo autologo a spessore parziale, piccolo, sul collo
86.6A.12 ↔	Innesto cutaneo autologo a tutto spessore, piccolo, sul collo	86.6B.13 ↔	Innesto cutaneo autologo a spessore parziale, piccolo, su spalla e ascella
86.6A.13 ↔	Innesto cutaneo autologo a tutto spessore, piccolo, su spalla e ascella	86.6B.14 ↔	Innesto cutaneo autologo a spessore parziale, piccolo, su braccio e gomito
86.6A.14 ↔	Innesto cutaneo autologo a tutto spessore, piccolo, su braccio e gomito	86.6B.15 ↔	Innesto cutaneo autologo a spessore parziale, piccolo, sull'avambraccio
		86.6B.16 ↔	Innesto cutaneo autologo a spessore parziale, piccolo, sulla mano
		86.6B.17 ↔	Innesto cutaneo autologo a spessore parziale, piccolo, su parete toracica e dorso
		86.6B.18 ↔	Innesto cutaneo autologo a spessore parziale, piccolo, sulla regione addominale e inguinale
		86.6B.1A ↔	Innesto cutaneo autologo a spessore parziale, piccolo, sulle natiche
		86.6B.1B ↔	Innesto cutaneo autologo a spessore parziale, piccolo, su coscia e ginocchio
		86.6B.1C ↔	Innesto cutaneo autologo a spessore parziale, piccolo, sulla gamba
		86.6B.1D ↔	Innesto cutaneo autologo a spessore parziale, piccolo, sul piede
		86.6B.21 ↔	Innesto cutaneo autologo a spessore parziale, ampio, sul capo
		86.6B.22 ↔	Innesto cutaneo autologo a spessore parziale, ampio, sul collo
		86.6B.23 ↔	Innesto cutaneo autologo a spessore parziale, ampio, su spalla e ascella

86.6B.24 ↔	Innesto cutaneo autologo a spessore parziale, ampio, su braccio e gomito	86.7D.1C ↔	Plastica con lembo libero con anastomosi microvascolare, sulla gamba
86.6B.25 ↔	Innesto cutaneo autologo a spessore parziale, ampio, sull'avambraccio	86.7D.1D ↔	Plastica con lembo libero con anastomosi microvascolare, sul piede
86.6B.26 ↔	Innesto cutaneo autologo a spessore parziale, ampio, sulla mano	86.7E.21 ↔	Revisione di plastica con lembo regionale peduncolato, sul capo
86.6B.27 ↔	Innesto cutaneo autologo a spessore parziale, ampio, su parete toracica e dorso	86.7E.26 ↔	Revisione di plastica con lembo regionale peduncolato, sulla mano
86.6B.28 ↔	Innesto cutaneo autologo a spessore parziale, ampio, sulla regione addominale e inguinale	86.7E.2D ↔	Revisione di plastica con lembo regionale peduncolato, sul piede
86.6B.2A ↔	Innesto cutaneo autologo a spessore parziale, ampio, sulle natiche	86.7E.2E ↔	Revisione di plastica con lembo regionale peduncolato, in altra sede
86.6B.2B ↔	Innesto cutaneo autologo a spessore parziale, ampio, sul coscia e ginocchio	86.7E.31 ↔	Revisione di plastica con lembo a distanza peduncolato, sul capo
86.6B.2C ↔	Innesto cutaneo autologo a spessore parziale, ampio, sulla gamba	86.7E.36 ↔	Revisione di plastica con lembo a distanza peduncolato, sulla mano
86.6B.2D ↔	Innesto cutaneo autologo a spessore parziale, ampio, sul piede	86.7E.3D ↔	Revisione di plastica con lembo a distanza peduncolato, sul piede
86.6D.11 ↔	Revisione di innesto cutaneo libero e di sostituzione permanente di pelle, sul capo	86.7E.3E ↔	Revisione di plastica con lembo a distanza peduncolato, in altra sede
86.6D.16 ↔	Revisione di innesto cutaneo libero e di sostituzione permanente di pelle, sulla mano	86.7E.41 ↔	Revisione di plastica con lembo libero con anastomosi microvascolare, sul capo
86.6D.1D ↔	Revisione di innesto cutaneo libero e di sostituzione permanente di pelle, sul piede	86.7E.46 ↔	Revisione di plastica con lembo libero con anastomosi microvascolare, sulla mano
86.6D.1E ↔	Revisione di innesto cutaneo libero e di sostituzione permanente di pelle, in altra sede	86.7E.4D ↔	Revisione di plastica con lembo libero con anastomosi microvascolare, sul piede
86.7A.26 ↔	Plastica di allungamento, ampia, sulla mano	86.7E.4E ↔	Revisione di plastica con lembo libero con anastomosi microvascolare, in altra sede
86.7A.31 ↔	Plastica di avanzamento e rotazione, piccola, sul capo	86.88.D1 ↔	Copertura temporanea dei tessuti molli con materiale alloplastico, ampia, sul capo
86.7A.36 ↔	Plastica di avanzamento e rotazione, piccola, sulla mano	86.88.D6 ↔	Copertura temporanea dei tessuti molli con materiale alloplastico, ampia, sulla mano
86.7A.3D ↔	Plastica di avanzamento e rotazione, piccola, sul piede	86.88.DD ↔	Copertura temporanea dei tessuti molli con materiale alloplastico, ampia, sul piede
86.7A.3E ↔	Plastica di avanzamento e rotazione, piccola, in altra sede	86.88.DE ↔	Copertura temporanea dei tessuti molli con materiale alloplastico, ampia, in altra sede
86.7A.46 ↔	Plastica di avanzamento e rotazione, ampia, sulla mano	86.88.E1 ↔	Copertura temporanea dei tessuti molli tramite cute allogena, piccola, sul capo
86.7A.51 ↔	Plastica di trasposizione (VY), piccola, sul capo	86.88.E6 ↔	Copertura temporanea dei tessuti molli tramite cute allogena, piccola, sulla mano
86.7A.56 ↔	Plastica di trasposizione (VY), piccola, sulla mano	86.88.ED ↔	Copertura temporanea dei tessuti molli tramite cute allogena, piccola, sul piede
86.7A.5D ↔	Plastica di trasposizione (VY), piccola, sul piede	86.88.EE ↔	Copertura temporanea dei tessuti molli tramite cute allogena, piccola, in altra sede
86.7A.5E ↔	Plastica di trasposizione (VY), piccola, in altra sede	86.88.F1 ↔	Copertura temporanea dei tessuti molli tramite cute allogena, ampia, sul capo
86.7A.66 ↔	Plastica di trasposizione (VY), ampia, sulla mano	86.88.F6 ↔	Copertura temporanea dei tessuti molli tramite cute allogena, ampia, sulla mano
86.7A.71 ↔	Plastica con lembo ad isola, piccola, sul capo	86.88.FD ↔	Copertura temporanea dei tessuti molli tramite cute allogena, ampia, sul piede
86.7A.76 ↔	Plastica con lembo ad isola, piccola, sulla mano	86.88.FE ↔	Copertura temporanea dei tessuti molli tramite cute allogena, ampia, in altra sede
86.7A.7D ↔	Plastica con lembo ad isola, piccola, sul piede	86.88.G1 ↔	Copertura temporanea dei tessuti molli tramite cute xenogenica, piccola, sul capo
86.7A.7E ↔	Plastica con lembo ad isola, piccola, in altra sede	86.88.G6 ↔	Copertura temporanea dei tessuti molli tramite cute xenogenica, piccola, sulla mano
86.7A.86 ↔	Plastica con lembo ad isola, ampia, sulla mano	86.88.GD ↔	Copertura temporanea dei tessuti molli tramite cute xenogenica, piccola, sul piede
86.7A.96 ↔	Plastica con lembo locale su pelle e tessuto sottocutaneo, altra, sulla mano	86.88.GE ↔	Copertura temporanea dei tessuti molli tramite cute xenogenica, piccola, in altra sede
86.7A.B6 ↔	Plastica a Z, ampia, sulla mano	86.88.H1 ↔	Copertura temporanea dei tessuti molli tramite cute xenogenica, ampia, sul capo
86.7A.D6 ↔	Plastica a W, ampia, sulla mano	86.88.H6 ↔	Copertura temporanea dei tessuti molli tramite cute xenogenica, ampia, sulla mano
86.7D.11 ↔	Plastica con lembo libero con anastomosi microvascolare, sul capo	86.88.HD ↔	Copertura temporanea dei tessuti molli tramite cute xenogenica, ampia, sul piede
86.7D.12 ↔	Plastica con lembo libero con anastomosi microvascolare, sul collo	86.88.HE ↔	Copertura temporanea dei tessuti molli tramite cute xenogenica, ampia, in altra sede
86.7D.13 ↔	Plastica con lembo libero con anastomosi microvascolare, su spalla e ascella	86.8A.11 ↔	Copertura di tessuti molli e sostituzione di pelle mediante cheratinociti coltivati con applicazione a foglio, piccola, sul capo
86.7D.14 ↔	Plastica con lembo libero con anastomosi microvascolare, su braccio e gomito		
86.7D.15 ↔	Plastica con lembo libero con anastomosi microvascolare, sull'avambraccio		
86.7D.16 ↔	Plastica con lembo libero con anastomosi microvascolare, sulla mano		
86.7D.17 ↔	Plastica con lembo libero con anastomosi microvascolare, su parete toracica e dorso		
86.7D.18 ↔	Plastica con lembo libero con anastomosi microvascolare, sulla regione addominale e inguinale		
86.7D.1A ↔	Plastica con lembo libero con anastomosi microvascolare, sulle natiche		
86.7D.1B ↔	Plastica con lembo libero con anastomosi microvascolare, su coscia e ginocchio		

86.8A.16 ↔ Copertura di tessuti molli e sostituzione di pelle mediante cheratinociti coltivati con applicazione a foglio, piccola, sulla mano	86.8A.41 ↔ Copertura di tessuti molli e sostituzione di pelle mediante applicazione di sospensione cellulare (applicazione per nebulizzazione) di cheratinociti e fibroblasti autologhi coltivati, ampia, sul capo
86.8A.1D ↔ Copertura di tessuti molli e sostituzione di pelle mediante cheratinociti coltivati con applicazione a foglio, piccola, sul piede	86.8A.46 ↔ Copertura di tessuti molli e sostituzione di pelle mediante applicazione di sospensione cellulare (applicazione per nebulizzazione) di cheratinociti e fibroblasti autologhi coltivati, ampia, sulla mano
86.8A.1E ↔ Copertura di tessuti molli e sostituzione di pelle mediante cheratinociti coltivati con applicazione a foglio, piccola, altra sede	86.8A.4D ↔ Copertura di tessuti molli e sostituzione di pelle mediante applicazione di sospensione cellulare (applicazione per nebulizzazione) di cheratinociti e fibroblasti autologhi coltivati, ampia, sul piede
86.8A.21 ↔ Copertura di tessuti molli e sostituzione di pelle mediante cheratinociti coltivati con applicazione a foglio, ampia, sul capo	86.8A.4E ↔ Copertura di tessuti molli e sostituzione di pelle mediante applicazione di sospensione cellulare (applicazione per nebulizzazione) di cheratinociti e fibroblasti autologhi coltivati, ampia, altra sede
86.8A.26 ↔ Copertura di tessuti molli e sostituzione di pelle mediante cheratinociti coltivati con applicazione a foglio, ampia, sulla mano	86.91 ↔ Asportazione di cute per innesto
86.8A.2D ↔ Copertura di tessuti molli e sostituzione di pelle mediante cheratinociti coltivati con applicazione a foglio, ampia, sul piede	86.93.09 ↔ Inserzione di espansore tissutale, altro
86.8A.2E ↔ Copertura di tessuti molli e sostituzione di pelle mediante cheratinociti coltivati con applicazione a foglio, ampia, altra sede	86.93.21 ↔ Inserzione di espansore tissutale, sul capo
86.8A.31 ↔ Copertura di tessuti molli e sostituzione di pelle mediante applicazione di sospensione cellulare (applicazione per nebulizzazione) di cheratinociti e fibroblasti autologhi coltivati, piccola, sul capo	86.93.26 ↔ Inserzione di espansore tissutale, sulla mano
86.8A.36 ↔ Copertura di tessuti molli e sostituzione di pelle mediante applicazione di sospensione cellulare (applicazione per nebulizzazione) di cheratinociti e fibroblasti autologhi coltivati, piccola, sulla mano	86.93.2D ↔ Inserzione di espansore tissutale, sul piede
86.8A.3D ↔ Copertura di tessuti molli e sostituzione di pelle mediante applicazione di sospensione cellulare (applicazione per nebulizzazione) di cheratinociti e fibroblasti autologhi coltivati, piccola, sul piede	86.93.2E ↔ Inserzione di espansore tissutale, di altra sede
86.8A.3E ↔ Copertura di tessuti molli e sostituzione di pelle mediante applicazione di sospensione cellulare (applicazione per nebulizzazione) di cheratinociti e fibroblasti autologhi coltivati, piccola, altra sede	86.A2.11 ↔ Copertura temporanea dei tessuti molli tramite membrana riassorbibile per idrolisi, piccola, sul capo
	86.A2.16 ↔ Copertura temporanea dei tessuti molli tramite membrana riassorbibile per idrolisi, piccola, sulla mano
	86.A2.1D ↔ Copertura temporanea dei tessuti molli tramite membrana riassorbibile per idrolisi, piccola, sul piede
	86.A2.21 ↔ Copertura temporanea dei tessuti molli tramite membrana riassorbibile per idrolisi, ampia, sul capo
	86.A2.26 ↔ Copertura temporanea dei tessuti molli tramite membrana riassorbibile per idrolisi, ampia, sulla mano
	86.A2.2D ↔ Copertura temporanea dei tessuti molli tramite membrana riassorbibile per idrolisi, ampia, sul piede

Procedura VB-6

99.B7.15 †↔ Terapia intensiva complessa, da 553 a 828 punti risorse	99.B7.1L †↔ Terapia intensiva complessa, da 11041 a 13800 punti risorse
99.B7.16 †↔ Terapia intensiva complessa, da 829 a 1104 punti risorse	99.B7.1M †↔ Terapia intensiva complessa, da 13801 a 16560 punti risorse
99.B7.17 †↔ Terapia intensiva complessa, da 1105 a 1380 punti risorse	99.B7.1N †↔ Terapia intensiva complessa, da 16561 a 19320 punti risorse
99.B7.18 †↔ Terapia intensiva complessa, da 1381 a 1656 punti risorse	99.B7.1O †↔ Terapia intensiva complessa, 19321 e più punti risorse
99.B7.1A †↔ Terapia intensiva complessa, da 1657 a 1932 punti risorse	99.B7.22 †↔ Terapia intensiva complessa in età infantile (procedura di base), da 393 a 588 punti risorse
99.B7.1B †↔ Terapia intensiva complessa, da 1933 a 2208 punti risorse	99.B7.23 †↔ Terapia intensiva complessa in età infantile (procedura di base), da 589 a 784 punti risorse
99.B7.1C †↔ Terapia intensiva complessa, da 2209 a 2484 punti risorse	99.B7.24 †↔ Terapia intensiva complessa in età infantile (procedura di base), da 785 a 980 punti risorse
99.B7.1D †↔ Terapia intensiva complessa, da 2485 a 2760 punti risorse	99.B7.25 †↔ Terapia intensiva complessa in età infantile (procedura di base), da 981 a 1176 punti risorse
99.B7.1E †↔ Terapia intensiva complessa, da 2761 a 3220 punti risorse	99.B7.26 †↔ Terapia intensiva complessa in età infantile (procedura di base), da 1177 a 1470 punti risorse
99.B7.1F †↔ Terapia intensiva complessa, da 3221 a 3680 punti risorse	99.B7.27 †↔ Terapia intensiva complessa in età infantile (procedura di base), da 1471 a 1764 punti risorse
99.B7.1G †↔ Terapia intensiva complessa, da 3681 a 4600 punti risorse	99.B7.28 †↔ Terapia intensiva complessa in età infantile (procedura di base), da 1765 a 2058 punti risorse
99.B7.1H †↔ Terapia intensiva complessa, da 4601 a 5520 punti risorse	99.B7.2A †↔ Terapia intensiva complessa in età infantile (procedura di base), da 2059 a 2352 punti risorse
99.B7.1I †↔ Terapia intensiva complessa, da 5521 a 7360 punti risorse	99.B7.2B †↔ Terapia intensiva complessa in età infantile (procedura di base), da 2353 a 2646 punti risorse
99.B7.1J †↔ Terapia intensiva complessa, da 7361 a 9200 punti risorse	99.B7.2C †↔ Terapia intensiva complessa in età infantile (procedura di base), da 2647 a 2940 punti risorse
99.B7.1K †↔ Terapia intensiva complessa, da 9201 a 11040 punti risorse	99.B7.2D †↔ Terapia intensiva complessa in età infantile (procedura di base), da 2941 a 3430 punti risorse

99.B7.2E †↔	Terapia intensiva complessa in età infantile (procedura di base), da 3431 a 3920 punti risorse	99.B7.2K †↔	Terapia intensiva complessa in età infantile (procedura di base), da 7841 a 9800 punti risorse
99.B7.2F †↔	Terapia intensiva complessa in età infantile (procedura di base), da 3921 a 4410 punti risorse	99.B7.2L †↔	Terapia intensiva complessa in età infantile (procedura di base), da 9801 a 11760 punti risorse
99.B7.2G †↔	Terapia intensiva complessa in età infantile (procedura di base), da 4411 a 4900 punti risorse	99.B7.2M †↔	Terapia intensiva complessa in età infantile (procedura di base), da 11761 a 13720 punti risorse
99.B7.2H †↔	Terapia intensiva complessa in età infantile (procedura di base), da 4901 a 5880 punti risorse	99.B7.2N †↔	Terapia intensiva complessa in età infantile (procedura di base), da 13721 a 16660 punti risorse
99.B7.2I †↔	Terapia intensiva complessa in età infantile (procedura di base), da 5881 a 6860 punti risorse	99.B7.2O †↔	Terapia intensiva complessa in età infantile (procedura di base), da 16661 a 19600 punti risorse
99.B7.2J †↔	Terapia intensiva complessa in età infantile (procedura di base), da 6861 a 7840 punti risorse	99.B7.2P †↔	Terapia intensiva complessa in età infantile (procedura di base), 19601 e più punti risorse

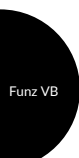

Funzione

Trattamento riabilitativo precoce, da 7 giorni di trattamento



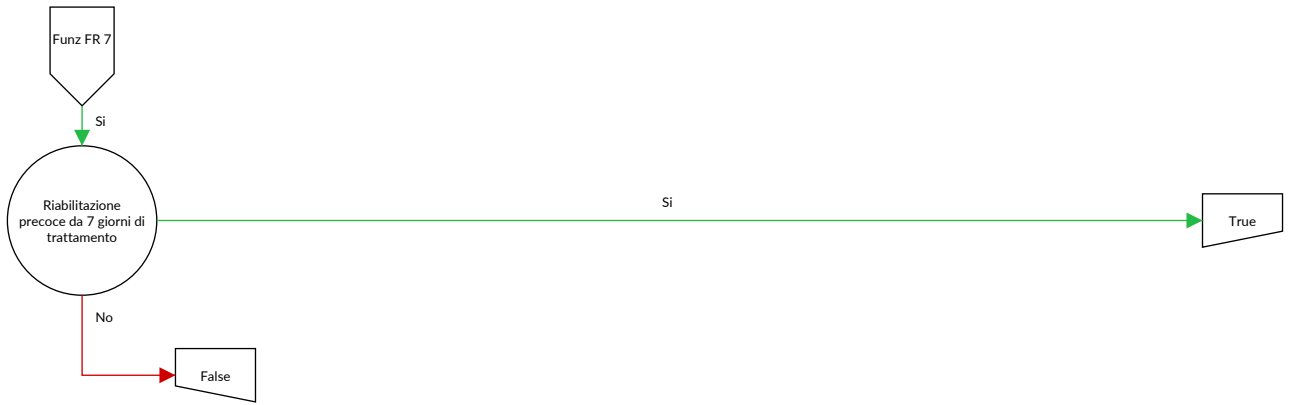

Trattamento riabilitativo precoce, da 7 giorni di trattamento

Procedura nella tabella FR 7-1

Procedura FR 7-1

93.86.E2 †↔	Impiego medio di 30 unità terapeutiche (di almeno 30 minuti l'una) settimanali	93.89.1L †↔	Riabilitazione precoce neurologica-neurochirurgica, da almeno 14 a 20 giorni di trattamento
93.86.F2 †↔	Impiego medio di 30 unità terapeutiche (di almeno 30 minuti l'una) settimanali	93.89.1M †↔	Riabilitazione precoce neurologica-neurochirurgica, da almeno 21 a 27 giorni di trattamento
93.86.G2 †↔	Impiego medio di 30 unità terapeutiche (di almeno 30 minuti l'una) settimanali	93.89.1N †↔	Riabilitazione precoce neurologica-neurochirurgica, da almeno 28 a 41 giorni di trattamento
93.86.H2 †↔	Impiego medio di 30 unità terapeutiche (di almeno 30 minuti l'una) settimanali	93.89.1O †↔	Riabilitazione precoce neurologica-neurochirurgica, da almeno 42 a 55 giorni di trattamento
93.86.I2 †↔	Impiego medio di 30 unità terapeutiche (di almeno 30 minuti l'una) settimanali	93.89.1P †↔	Riabilitazione precoce neurologica-neurochirurgica, da almeno 56 a 69 giorni di trattamento
93.86.J2 †↔	Impiego medio di 30 unità terapeutiche (di almeno 30 minuti l'una) settimanali	93.89.1Q †↔	Riabilitazione precoce neurologica-neurochirurgica, da almeno 70 a 83 giorni di trattamento
93.86.K2 †↔	Impiego medio di 30 unità terapeutiche (di almeno 30 minuti l'una) settimanali	93.89.1R †↔	Riabilitazione precoce neurologica-neurochirurgica, da almeno 84 a 97 giorni di trattamento
93.86.L2 †↔	Impiego medio di 30 unità terapeutiche (di almeno 30 minuti l'una) settimanali	93.89.1S †↔	Riabilitazione precoce neurologica-neurochirurgica, da almeno 98 a 125 giorni di trattamento
93.86.M2 †↔	Impiego medio di 30 unità terapeutiche (di almeno 30 minuti l'una) settimanali	93.89.1T †↔	Riabilitazione precoce neurologica-neurochirurgica, da almeno 126 a 153 giorni di trattamento
93.86.N2 †↔	Impiego medio di 30 unità terapeutiche (di almeno 30 minuti l'una) settimanali	93.89.1U †↔	Riabilitazione precoce neurologica-neurochirurgica, da almeno 154 a 181 giorni di trattamento
93.86.O2 †↔	Impiego medio di 30 unità terapeutiche (di almeno 30 minuti l'una) settimanali	93.89.1V †↔	Riabilitazione precoce neurologica-neurochirurgica, da almeno 182 e più giorni di trattamento
93.89.1K †↔	Riabilitazione precoce neurologica-neurochirurgica, da almeno 7 a 13 giorni di trattamento		

Funzione

Certe procedure OR a quattro tempi



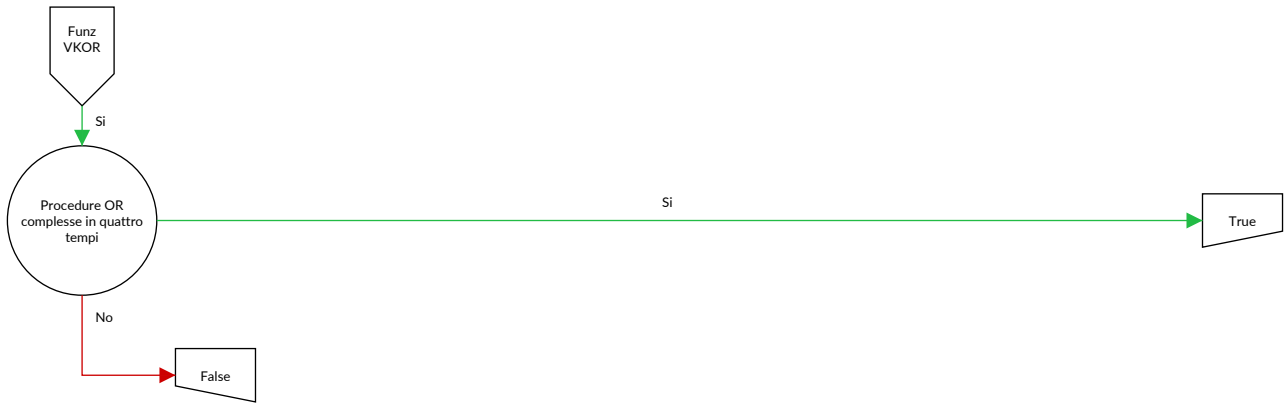

Certe procedure OR a quattro tempi

Di cui almeno quattro procedure nella tabella VKOR-1 e di cui almeno quattro trattamenti, che sono temporalmente distanti di almeno un giorno nella nella [di cui almeno quattro procedure nella tabella VKOR-1]

Procedura VKOR-1

01.12.00 ↔	Biopsia mediante craniotomia (a cielo aperto) delle meningi cerebrali, NAS	01.25.21 ↔	Altra craniectomia, Nuova craniectomia per rimozione di materiale alloplastico o di sistema di somministrazione farmacologica dalle ossa del cranio o dallo spazio epidurale
01.12.10 ↔	Biopsia stereotassica mediante craniotomia (a cielo aperto) delle meningi cerebrali	01.32.00 ↔	Lobotomia e trattotomia, NAS
01.12.99 ↔	Biopsia mediante craniotomia (a cielo aperto) delle meningi cerebrali, altro	01.32.10 ↔	Lobotomia e trattotomia, Cingolotomia
01.13.00 ↔	Biopsia chiusa [percutanea] [agobiopsia] di lesione cerebrale, NAS	01.32.11 ↔	Lobotomia e trattotomia, Transezione subpiale
01.13.10 ↔	Biopsia stereotassica chiusa [percutanea] [agobiopsia] di lesione cerebrale	01.32.12 ↔	Lobotomia e trattotomia, Lobotomie multiple
01.13.99 ↔	Biopsia chiusa [percutanea] [agobiopsia] di lesione cerebrale, altro	01.32.20 ↔	Lobotomia e trattotomia, Interruzione stereotassica di sistemi di vie encefaliche
01.14.00 ↔	Biopsia a cielo aperto del cervello, NAS	01.32.99 ↔	Lobotomia e trattotomia, altro
01.14.10 ↔	Biopsia stereotassica a cielo aperto del cervello	01.39.10 ↔	Altre incisioni cerebrali per evacuazione di ematoma intracerebrale
01.14.99 ↔	Biopsia a cielo aperto del cervello, altro	01.39.11 ↔	Altre incisioni cerebrali per evacuazione di ascesso intracerebrale
01.18.20 ↔	Biopsia a cielo aperto di vaso sanguigno intracranico	01.39.19 ↔	Altre incisioni cerebrali, evacuazione di altro liquido intracerebrale
01.18.21 ↔	Biopsia stereotassica a cielo aperto di vaso sanguigno intracranico	01.39.20 ↔	Altre incisioni cerebrali, Evacuazione stereotassica di ematoma intracranico
01.18.29 ↔	Biopsia a cielo aperto di vaso sanguigno intracranico, altro	01.39.21 ↔	Altre incisioni cerebrali, Evacuazione stereotassica di ascesso intracranico
01.21 ↔	Incisione e drenaggio dei seni cranici	01.39.29 ↔	Altre incisioni cerebrali, Evacuazione stereotassica di altro liquido intracranico
01.23.10 ↔	Riapertura di pregressa craniotomia con inserzione di drenaggio	01.39.30 ↔	Altre incisioni cerebrali, Rimozione di corpo estraneo intracerebrale
01.23.20 ↔	Riapertura di pregressa craniotomia con rimozione di materiale alloplastico o di sistema di somministrazione farmacologica dalle ossa del cranio	01.41 ↔	Interventi sul talamo
01.23.21 ↔	Riapertura di pregressa craniotomia con rimozione di materiale alloplastico o di sistema di somministrazione farmacologica dallo spazio epidurale	01.42 ↔	Interventi sul globo pallido
01.23.29 ↔	Riapertura di pregressa craniotomia con rimozione di altro materiale	01.51.10 ↔	Asportazione di tessuto tumorale dalle meningi cerebrali con isolamento di tessuto adiacente infiltrato
01.24.10 ↔	Altra craniotomia con decompressione	01.51.21 ↔	Asportazione di tessuto tumorale intracerebrale di origine cerebrale
01.24.11 ↔	Altra craniotomia per evacuazione di ematoma epidurale	01.51.41 ↔	Distruzione di tessuto tumorale intracerebrale di origine cerebrale
01.24.12 ↔	Altra craniotomia per evacuazione di empiema epidurale	01.51.42 ↔	Distruzione di tessuto tumorale intracerebrale di origine extracerebrale
01.24.13 ↔	Altra craniotomia, Inserzione di materiale alloplastico o di sistema di somministrazione farmacologica nelle ossa del cranio o nello spazio epidurale	01.52.00 ↔	Emisferectomia, NAS
01.24.14 ↔	Altra craniotomia, rimozione di materiale alloplastico o di sistema di somministrazione farmacologica dalle ossa del cranio o dallo spazio epidurale	01.52.10 ↔	Emisferectomia, tessuto tumorale intracerebrale di origine cerebrale
01.24.15 ↔	Altra craniotomia, Rimozione di corpo estraneo dalle ossa del cranio o dallo spazio epidurale	01.52.11 ↔	Emisferectomia, tessuto tumorale intracerebrale di origine extracerebrale
01.24.16 ↔	Altra craniotomia, altro drenaggio di liquido epidurale o per altri motivi	01.52.99 ↔	Emisferectomia, altro
01.25.10 ↔	Altra craniectomia con decompressione	01.53.00 ↔	Lobectomia cerebrale, NAS
01.25.11 ↔	Altra craniectomia per evacuazione di ematoma epidurale	01.53.10 ↔	Lobectomia cerebrale, tessuto tumorale intracerebrale di origine cerebrale
01.25.12 ↔	Altra craniectomia per evacuazione di empiema epidurale	01.53.11 ↔	Lobectomia cerebrale, tessuto tumorale intracerebrale di origine extracerebrale
01.25.13 ↔	Altra craniectomia per rimozione di corpo estraneo dalle ossa del cranio o dallo spazio epidurale	01.53.99 ↔	Lobectomia cerebrale, altro
01.25.14 ↔	Altra craniectomia, Inserzione di materiale alloplastico o di sistema di somministrazione farmacologica nelle ossa del cranio o nello spazio epidurale	02.02 ↔	Riposizionamento di frammenti di frattura affossata del cranio
01.25.19 ↔	Altra craniectomia, per drenaggio di liquido epidurale o per altri motivi	02.03 ↔	Formazione di opercoli cranici
01.25.20 ↔	Altra craniectomia, Nuova craniectomia con inserzione di drenaggio	02.05.10 ↔	Inserzione di impianto CAD nel neurocranio senza interessamento dello splancocranio, difetto semplice
		02.05.11 ↔	Inserzione di impianto CAD nel neurocranio senza interessamento dello splancocranio, difetto maggiore o complesso
		02.05.20 ↔	Inserzione di impianto CAD nel neurocranio con interessamento di orbita, regione temporale o seno frontale, fino a 2 regioni

02.05.30 ↔	Inserzione di impianto CAD nel neurocranio con interessamento di più regioni dello splancnocranio, da 3 regioni	03.4X.10 ↔	Asportazione o distruzione di tessuto tumorale del midollo spinale (intramidollare)
02.06.10 ↔	Cranioplastica fronto-orbitale per spostamento osseo	03.4X.11 ↔	Asportazione o distruzione di tessuto tumorale delle meningi spinali e ossa
02.06.20 ↔	Riparazione del neurocranio senza interessamento dello splancnocranio, con impianto semplice (cemento osseo, materiale alloplastico)	03.4X.12 ↔	Asportazione o distruzione di tessuto tumorale delle radici e dei gangli spinali
02.06.30 ↔	Riparazione di neurocranio e splancnocranio o del solo splancnocranio, con impianto semplice (cemento osseo, materiale alloplastico)	03.4X.19 ↔	Asportazione o distruzione di tessuto tumorale del midollo o delle meningi spinali, altro
02.12.22 ↔	Altra duraplastica con cranioplastica del passaggio cranio-cervicale	03.4X.20 ↔	Asportazione o distruzione di altra lesione del midollo spinale (intramidollare)
02.14 ↔	Plessectomia coroidea	03.51 ↔	Riparazione di meningocele spinale
02.2 ↔	Ventricolostomia	03.52 ↔	Riparazione di mielomeningocele spinale
02.31 ↔	Shunt fra ventricolo e strutture del capo e del collo	03.59.10 ↔	Altri interventi di riparazione o plastica sulle strutture del canale vertebrale, Chiusura di diastematomielia
02.32 ↔	Shunt fra ventricolo e sistema circolatorio	03.59.11 ↔	Altri interventi di riparazione o plastica sulle strutture del canale vertebrale, Sezione di filo terminale
02.33 ↔	Shunt fra ventricolo e cavità toracica	03.71 ↔	Shunt spinale subaracnoideo-peritoneale
02.34 ↔	Shunt fra ventricolo, cavità addominale e i suoi organi	03.72 ↔	Shunt spinale subaracnoideo ureterale
02.35 ↔	Shunt fra ventricolo ed apparato urinario	03.79 ↔	Shunt spinale, altro
02.51.00 ↔	Sinangiosi, NAS	03.93.10 ↔	Impianto o sostituzione di elettrodo(i) di neurostimolatore epidurale temporaneo, sistema a elettrodo singolo, stimolazione di prova
02.51.11 ↔	EDAS (encefalo-duro-arterio-sinangiosi)	03.93.11 ↔	Impianto o sostituzione di elettrodo(i) di neurostimolatore epidurale temporaneo, sistema a più elettrodi, stimolazione di prova
02.51.12 ↔	EDS (encefalo-duro-sinangiosi), posa della dura madre invertita sulla corteccia cerebrale	03.93.20 ↔	Impianto o sostituzione di elettrodo(i) di neurostimolatore epidurale permanente, sistema a elettrodo singolo, stimolazione continua, percutanea
02.51.13 ↔	EDS (encefalo-duro-sinangiosi), posa di un'arteria e della dura madre invertita sulla corteccia cerebrale	03.93.21 ↔	Impianto o sostituzione di elettrodo(i) di neurostimolatore epidurale permanente, sistema a più elettrodi, stimolazione continua, percutanea
02.51.14 ↔	EMS (encefalo-mio-sinangiosi)	03.93.22 ↔	Impianto o sostituzione di elettrodo(i) di neurostimolatore epidurale permanente, sistema a elettrodo singolo, stimolazione continua, chirurgica a cielo aperto
02.51.15 ↔	EGPS (encefalo-galea-periostio-sinangiosi)	03.93.23 ↔	Impianto o sostituzione di elettrodo(i) di neurostimolatore epidurale permanente, sistema a più elettrodi, stimolazione continua, chirurgica a cielo aperto
02.51.99 ↔	Sinangiosi, altro	03.93.30 ↔	Impianto o sostituzione di elettrodo subdurale per stimolazione della radice anteriore
02.93.30 ↔	Impianto o sostituzione di elettrodi per la neurostimolazione intracranica, NAS	03.93.99 ↔	Impianto o sostituzione di elettrodo(i) di neurostimolatore spinale, altro
02.93.31 ↔	Impianto o sostituzione di microelettrodi temporanei per derivazione e stimolazione uniloculare	03.97 ↔	Revisione di shunt spinale
02.93.32 ↔	Impianto o sostituzione di microelettrodi temporanei per derivazione e stimolazione multiloculare	03.9A.10 ↔	Impianto o sostituzione di neurostimolatore per la neurostimolazione epidurale, NAS
02.93.33 ↔	Impianto o sostituzione di microelettrodi permanenti per derivazione e stimolazione uniloculare	03.9A.11 ↔	Impianto o sostituzione di neurostimolatore per la neurostimolazione epidurale, sistema a elettrodo singolo, non ricaricabile
02.93.34 ↔	Impianto o sostituzione di microelettrodi permanenti per derivazione e stimolazione multiloculare	03.9A.12 ↔	Impianto o sostituzione di neurostimolatore per la neurostimolazione epidurale, sistema a più elettrodi, non ricaricabile
02.93.39 ↔	Impianto o sostituzione di elettrodi per la neurostimolazione intracranica, altro	03.9A.13 ↔	Impianto o sostituzione di neurostimolatore per la neurostimolazione epidurale, sistema a più elettrodi, ricaricabile
02.96 ↔	Applicazione di elettrodi sfenoidali	03.9A.19 ↔	Impianto o sostituzione di neurostimolatore per la neurostimolazione epidurale, altro
02.97.10 ↔	Impianto o sostituzione di neurostimolatore per la neurostimolazione intracranica, NAS	03.9A.21 ↔	Impianto o sostituzione di neurostimolatore per la neurostimolazione della radice anteriore
02.97.11 ↔	Impianto o sostituzione di neurostimolatore per la neurostimolazione intracranica, sistema a elettrodo singolo, non ricaricabile	04.01.00 ↔	Asportazione di neurinoma acustico, NAS
02.97.12 ↔	Impianto o sostituzione di neurostimolatore per la neurostimolazione intracranica, sistema a più elettrodi, non ricaricabile	04.01.10 ↔	Asportazione di neurinoma acustico mediante craniotomia
02.97.14 ↔	Impianto o sostituzione di neurostimolatore per la neurostimolazione intracranica, sistema a più elettrodi, ricaricabile, omnidirezionale	04.01.11 ↔	Asportazione di neurinoma acustico, Approccio translabyrinthico
02.97.15 ↔	Impianto o sostituzione di neurostimolatore per la neurostimolazione intracranica, sistema a più elettrodi, ricaricabile, bidirezionale	04.01.99 ↔	Asportazione di neurinoma acustico, altro
02.97.19 ↔	Impianto o sostituzione di neurostimolatore per la neurostimolazione intracranica, altro	04.02 ↔	Sezione del nervo trigemino
02.99.10 ↔	Interventi stereotassici sul sistema liquorale	04.05.00 ↔	Gangliectomia e distruzione del ganglio di Gasser, NAS
02.99.11 ↔	Impianto o impianto stereotassico di materiale radioattivo quale intervento indipendente	04.05.10 ↔	Gangliectomia del ganglio di Gasser
02.99.12 ↔	Impianto stereotassico di tessuto nel cranio, nel cervello e nelle meningi cerebrali		
02.99.13 ↔	Instillazione stereotassica di medicamenti quale intervento indipendente		
02.99.14 ↔	Impianto, revisione o sostituzione stereotassica di cateteri intracerebrali per infusione intraventricolare		
02.99.50 ↔	Impianto e rimozione di sistema di cateteri a palloncino per brachiterapia intracerebrale		

04.08.00 ↔	Fenestrazione della guaina del nervo ottico, NAS	04.79.11 ↔	Innesto e trasposizione del plesso brachiale con sutura epineurale
04.08.10 ↔	Altri interventi sul nervo ottico	04.79.12 ↔	Innesto e trasposizione di nervi della spalla con sutura epineurale
04.08.99 ↔	Fenestrazione della guaina del nervo ottico, altro	04.79.13 ↔	Innesto e trasposizione di nervi del braccio e della mano con sutura epineurale
04.41 ↔	Decompressione della radice del trigemino	04.79.14 ↔	Innesto e trasposizione di nervi del tronco e delle estremità inferiori con sutura epineurale
04.51.09 ↔	Innesto di nervi cranici o periferici, altro	04.79.19 ↔	Innesto e trasposizione del tratto extracranico di nervi cranici con sutura epineurale, altro
04.51.10 ↔	Innesto del tratto extracranico di nervi cranici	04.79.20 ↔	Innesto e trasposizione di nervo con sutura interfascicolare
04.51.11 ↔	Innesto del plesso brachiale e di nervi della spalla	04.79.21 ↔	Innesto e trasposizione del tratto extracranico di nervi cranici con sutura interfascicolare
04.51.12 ↔	Innesto di nervi del braccio e della mano	04.79.22 ↔	Innesto e trasposizione del plesso brachiale con sutura interfascicolare
04.51.13 ↔	Innesto di nervi del tronco e delle estremità inferiori	04.79.23 ↔	Innesto e trasposizione di nervi della spalla con sutura interfascicolare
04.51.19 ↔	Innesto di altri nervi cranici o periferici	04.79.24 ↔	Innesto e trasposizione di nervi del braccio e della mano con sutura interfascicolare
04.6X.00 ↔	Trasposizione di nervi cranici e periferici, NAS	04.79.25 ↔	Innesto e trasposizione di nervi del tronco e delle estremità inferiori con sutura interfascicolare
04.6X.10 ↔	Trasposizione del tratto extracranico di nervi cranici con sutura epineurale primaria	04.79.29 ↔	Innesto e trasposizione di nervo con sutura interfascicolare, altro
04.6X.11 ↔	Trasposizione del tratto extracranico di nervi cranici con sutura epineurale secondaria	04.95.10 ↔	Impianto o sostituzione di neurostimolatore per la neurostimolazione periferica, NAS
04.6X.12 ↔	Trasposizione del tratto extracranico di nervi cranici con sutura interfascicolare primaria e secondaria	04.95.11 ↔	Impianto o sostituzione di neurostimolatore per la neurostimolazione periferica, sistema a elettrodo singolo, non ricaricabile
04.6X.20 ↔	Trasposizione del plesso brachiale con sutura epineurale primaria	04.95.12 ↔	Impianto o sostituzione di neurostimolatore per la neurostimolazione periferica, sistema a più elettrodi, non ricaricabile
04.6X.21 ↔	Trasposizione del plesso brachiale con sutura epineurale secondaria	04.95.13 ↔	Impianto o sostituzione di neurostimolatore per la neurostimolazione periferica, sistema a più elettrodi, ricaricabile
04.6X.22 ↔	Trasposizione del plesso brachiale con sutura interfascicolare primaria	04.95.14 ↔	Impianto o sostituzione di neurostimolatore per la stimolazione del nervo valgo
04.6X.23 ↔	Trasposizione del plesso brachiale con sutura interfascicolare secondaria	04.95.19 ↔	Impianto o sostituzione di neurostimolatore per la neurostimolazione periferica, altro
04.6X.30 ↔	Trasposizione di nervi della spalla con sutura epineurale primaria e secondaria	06.2X.00 ↔	Emitiroidectomia monolaterale, NAS
04.6X.31 ↔	Trasposizione di nervi della spalla con sutura interfascicolare primaria e secondaria	06.2X.11 ↔	Emitiroidectomia monolaterale senza paratiroidectomia
04.6X.40 ↔	Trasposizione di nervi del braccio con sutura epineurale primaria	06.2X.12 ↔	Emitiroidectomia monolaterale con paratiroidectomia
04.6X.41 ↔	Trasposizione di nervi del braccio con sutura epineurale secondaria	06.2X.99 ↔	Emitiroidectomia monolaterale, altro
04.6X.42 ↔	Trasposizione di nervi del braccio con sutura interfascicolare primaria	06.4X.00 ↔	Tiroidectomia completa (totale), NAS
04.6X.43 ↔	Trasposizione di nervi del braccio con sutura interfascicolare secondaria	06.4X.10 ↔	Tiroidectomia completa (totale) senza paratiroidectomia
04.6X.50 ↔	Trasposizione di nervi del tronco e delle estremità inferiori con sutura epineurale primaria e secondaria	06.4X.11 ↔	Tiroidectomia completa (totale) con paratiroidectomia
04.6X.51 ↔	Trasposizione di nervi del tronco e delle estremità inferiori con sutura interfascicolare primaria e secondaria	06.4X.99 ↔	Tiroidectomia completa (totale), altro
04.6X.60 ↔	Trasposizione di nervi della mano con sutura interfascicolare primaria e secondaria	06.50.00 ↔	Tiroidectomia retrosternale, NAS
04.6X.70 ↔	Trasposizione con neurolisi e decompressione del tratto extracranico di nervi cranici	06.50.10 ↔	Tiroidectomia retrosternale mediante sternotomia
04.6X.71 ↔	Trasposizione con neurolisi e decompressione del plesso brachiale o di nervi della spalla	06.50.99 ↔	Tiroidectomia retrosternale, altro
04.6X.72 ↔	Trasposizione con neurolisi e decompressione di nervi del braccio	06.51.00 ↔	Tiroidectomia retrosternale parziale, NAS
04.6X.73 ↔	Trasposizione con neurolisi e decompressione di nervi della mano	06.51.10 ↔	Tiroidectomia retrosternale parziale mediante sternotomia
04.6X.74 ↔	Trasposizione con neurolisi e decompressione di nervi del tronco e delle estremità inferiori	06.51.99 ↔	Tiroidectomia retrosternale parziale, altro
04.6X.75 ↔	Trasposizione di altri nervi cranici e periferici (incl. neurolisi, decompressione, sutura epineurale e interfascicolare)	06.52.00 ↔	Tiroidectomia retrosternale completa (totale), NAS
04.6X.99 ↔	Trasposizione di nervi cranici e periferici, altro	06.52.10 ↔	Tiroidectomia retrosternale completa mediante sternotomia
04.71 ↔	Anastomosi ipoglosso-facciale	06.52.99 ↔	Tiroidectomia retrosternale completa (totale), altro
04.72 ↔	Anastomosi accessorio-facciale	06.81.00 ↔	Paratiroidectomia completa, NAS
04.73 ↔	Anastomosi accessorio-ipoglosso	06.81.10 ↔	Paratiroidectomia completa, senza reimpianto
04.74.00 ↔	Altre anastomosi di nervi cranici o periferici, NAS	06.81.13 ↔	Paratiroidectomia completa mediante sternotomia, senza reimpianto
04.74.10 ↔	Anastomosi fascio-fasciale di nervo	06.81.99 ↔	Paratiroidectomia completa, altro
04.74.11 ↔	Anastomosi intercosto-fascicolare di nervo	06.89.00 ↔	Paratiroidectomia parziale, NAS
04.74.99 ↔	Altre anastomosi di nervi cranici o periferici, altro	06.89.11 ↔	Riesplorazione con paratiroidectomia parziale
04.75 ↔	Revisione di pregressa ricostruzione di nervi cranici e periferici	06.94 ↔	Reimpianto di tessuto tiroideo
04.76 ↔	Riparazione di lesioni traumatiche di vecchia data di nervi cranici e periferici	06.95.00 ↔	Reimpianto di tessuto paratiroideo, NAS
04.79.10 ↔	Innesto e trasposizione del tratto extracranico di nervi cranici con sutura epineurale		

06.95.10 ↔	Paratiroidectomia completa, con reimpianto, NAS	16.51.00 ↔	Esenterazione dell'orbita con rimozione di strutture adiacenti, NAS
06.95.11 ↔	Paratiroidectomia completa, con reimpianto ortotopico	16.51.10 ↔	Esenterazione dell'orbita con rimozione di strutture adiacenti, con conservazione della cute palpebrale
06.95.12 ↔	Paratiroidectomia completa, con reimpianto eterotopico	16.51.11 ↔	Esenterazione dell'orbita con rimozione di strutture adiacenti, senza conservazione della cute palpebrale
06.95.20 ↔	Paratiroidectomia completa mediante sternotomia, con reimpianto, NAS	16.51.99 ↔	Esenterazione dell'orbita con rimozione di strutture adiacenti, altro
06.95.21 ↔	Paratiroidectomia completa mediante sternotomia, con reimpianto, ortotopico	16.52.00 ↔	Esenterazione dell'orbita con rimozione terapeutica di osso orbitale, NAS
06.95.22 ↔	Paratiroidectomia completa mediante sternotomia, con reimpianto, eterotopico	16.52.10 ↔	Esenterazione dell'orbita con rimozione terapeutica di osso orbitale, con conservazione della cute palpebrale
06.95.99 ↔	Reimpianto di tessuto paratiroideo, altro	16.52.11 ↔	Esenterazione dell'orbita con rimozione terapeutica di osso orbitale, senza conservazione della cute palpebrale
07.13.00 ↔	Biopsia dell'ipofisi per via trans-frontale, NAS	16.52.99 ↔	Esenterazione dell'orbita con rimozione terapeutica di osso orbitale, altro
07.13.10 ↔	Biopsia chiusa [percutanea] [agobiopsia] dell'ipofisi per via trans-frontale	16.59.00 ↔	Altra esenterazione dell'orbita, NAS
07.13.11 ↔	Biopsia a cielo aperto dell'ipofisi per via trans-frontale	16.59.10 ↔	Altra esenterazione dell'orbita, con conservazione della cute palpebrale
07.13.12 ↔	Biopsia stereotassica dell'ipofisi per via trans-frontale	16.59.11 ↔	Altra esenterazione dell'orbita, senza conservazione della cute palpebrale
07.13.99 ↔	Biopsia dell'ipofisi per via trans-frontale, altro	16.59.99 ↔	Altra esenterazione dell'orbita, altro
07.14.00 ↔	Biopsia dell'ipofisi per via trans-sfenoidale, NAS	16.98.11 ↔	Ricostruzione della parete orbitale con lembo microvascolare
07.14.10 ↔	Biopsia chiusa [percutanea] [agobiopsia] dell'ipofisi per via trans-sfenoidale	18.71.11 ↔	Ricostruzione di padiglione auricolare, parziale con espansore tissutale
07.14.11 ↔	Biopsia a cielo aperto dell'ipofisi per via trans-sfenoidale	18.71.12 ↔	Ricostruzione di padiglione auricolare, parziale con lembo galeale
07.14.12 ↔	Biopsia stereotassica dell'ipofisi per via trans-sfenoidale	18.71.13 ↔	Ricostruzione di padiglione auricolare, parziale con innesto di cartilagine
07.14.99 ↔	Biopsia dell'ipofisi per via trans-sfenoidale, altro	18.71.14 ↔	Ricostruzione di padiglione auricolare, parziale con lembo microvascolare
07.15 ↔	Biopsia dell'ipofisi per via non specificata	18.71.20 ↔	Ricostruzione di padiglione auricolare, totale, NAS
07.17.00 ↔	Biopsia della ghiandola pineale, NAS	18.71.21 ↔	Ricostruzione di padiglione auricolare, totale con espansore tissutale
07.17.10 ↔	Biopsia chiusa [percutanea] [agobiopsia] della ghiandola pineale	18.71.22 ↔	Ricostruzione di padiglione auricolare, totale con lembo galeale
07.17.11 ↔	Biopsia a cielo aperto della ghiandola pineale	18.71.23 ↔	Ricostruzione di padiglione auricolare, totale con innesto di cartilagine
07.17.12 ↔	Biopsia stereotassica della ghiandola pineale	18.71.24 ↔	Ricostruzione di padiglione auricolare, totale con lembo microvascolare
07.17.99 ↔	Biopsia della ghiandola pineale, altro	18.71.29 ↔	Ricostruzione di padiglione auricolare, totale, altro
07.51 ↔	Esplorazione della regione pineale	18.71.30 ↔	Impianto di materiale alloplastico nella ricostruzione di padiglione auricolare
07.52 ↔	Incisione della ghiandola pineale	18.72 ↔	Reimpianto di orecchio amputato
07.53 ↔	Asportazione parziale della ghiandola pineale	19.11 ↔	Stapedectomia e stapedoplastica con protesi di staffa
07.54 ↔	Asportazione della ghiandola pineale	19.19.00 ↔	Altra stapedectomia e stapedoplastica, NAS
07.59 ↔	Interventi sulla ghiandola pineale, altro	19.19.10 ↔	Stapedotomia con protesi di staffa autologa (incudostapedotomia)
07.61 ↔	Asportazione parziale dell'ipofisi, per via transfrontale	19.19.11 ↔	Stapedotomia con protesi di staffa alloplastica (incudostapedotomia)
07.62 ↔	Asportazione parziale dell'ipofisi, per via trans-sfenoidale	19.19.12 ↔	Malleostapedotomia
07.63 ↔	Asportazione parziale dell'ipofisi, per via non specificata	19.19.99 ↔	Altra stapedectomia e stapedoplastica, altro
07.64 ↔	Asportazione totale dell'ipofisi per via transfrontale	19.21 ↔	Revisione di stapedotomia, stapedectomia e stapedoplastica con sostituzione dell'incudine
07.65 ↔	Asportazione totale dell'ipofisi per via trans-sfenoidale	19.29.10 ↔	Altra revisione di stapedotomia e stapedectomia con protesi di staffa
07.68 ↔	Asportazione totale dell'ipofisi, per altra via specificata	19.29.11 ↔	Altra revisione di stapedotomia e stapedectomia con protesi di staffa autologa
07.69 ↔	Asportazione totale dell'ipofisi per via non specificata	19.29.12 ↔	Altra revisione di stapedotomia e stapedectomia con protesi di staffa alloplastica
07.71 ↔	Esplorazione della fossa ipofisaria	19.29.13 ↔	Altra revisione di plastica della staffa (senza sostituzione dell'incudine)
07.72 ↔	Incisione dell'ipofisi	19.29.99 ↔	Altra revisione di stapedotomia, stapedectomia e stapedoplastica, altro
07.79 ↔	Interventi sull'ipofisi, altro	19.9X.12 ↔	Riparazione dell'orecchio medio, reimpianto, riparazione della parete posteriore del meato uditivo
07.80 ↔	Timectomia, NAS	19.9X.13 ↔	Ricostruzione dell'orecchio medio
07.82 ↔	Altra asportazione totale del timo		
07.84 ↔	Asportazione totale del timo in toracosopia		
07.91 ↔	Esplorazione dell'area timica		
07.93 ↔	Riparazione del timo		
16.01 ↔	Orbitotomia con lembo osseo		
16.02 ↔	Orbitotomia con inserzione di impianto orbitale		
16.39 ↔	Eviscerazione del bulbo oculare, altro		
16.41 ↔	Enucleazione del bulbo oculare con impianto contemporaneo di protesi nella capsula di Tenone, con inserzione di muscoli		
16.42 ↔	Enucleazione del bulbo oculare con altro impianto contemporaneo		
16.49 ↔	Enucleazione del bulbo oculare, altro		

20.42 ↔	Mastoidectomia radicale	25.2X.30 ↔	Pelviglossectomia, approccio transorale, NAS
20.43.11 ↔	Mastoidectomia, con liberazione del canale facciale, senza decompressione del nervo	25.2X.31 ↔	Pelviglossectomia, approccio transorale, senza ricostruzione
20.43.12 ↔	Mastoidectomia, con liberazione del canale facciale, con decompressione del nervo	25.2X.32 ↔	Pelviglossectomia, approccio transorale, ricostruzione con mucosa locale
20.44.00 ↔	Mastoidectomia, asportazione subtotale della rocca petrosa (petrosectomia subtotale), NAS	25.2X.33 ↔	Pelviglossectomia, approccio transorale, ricostruzione con lembo miocutaneo
20.44.11 ↔	Mastoidectomia, asportazione subtotale della rocca petrosa (petrosectomia subtotale), senza obliterazione	25.2X.34 ↔	Pelviglossectomia, approccio transorale, ricostruzione con innesto libero con anastomosi microvascolare
20.44.12 ↔	Mastoidectomia, asportazione subtotale della rocca petrosa (petrosectomia subtotale), con obliterazione di tessuto adiposo	25.2X.39 ↔	Pelviglossectomia, approccio transorale, con altra ricostruzione
20.44.13 ↔	Mastoidectomia, asportazione subtotale della rocca petrosa (petrosectomia subtotale), con obliterazione di tessuto muscolare	25.2X.40 ↔	Pelviglossectomia, approccio transmandibolare, NAS
20.44.14 ↔	Mastoidectomia, asportazione subtotale della rocca petrosa (petrosectomia subtotale), con obliterazione di tessuto adiposo nonché muscolare	25.2X.41 ↔	Pelviglossectomia, approccio transmandibolare, senza ricostruzione
20.45.10 ↔	Mastoidectomia, asportazione parziale della rocca petrosa, NAS	25.2X.42 ↔	Pelviglossectomia, approccio transmandibolare, ricostruzione con mucosa locale
20.45.11 ↔	Mastoidectomia, asportazione parziale della rocca petrosa, senza obliterazione	25.2X.43 ↔	Pelviglossectomia, approccio transmandibolare, ricostruzione con lembo miocutaneo
20.45.12 ↔	Mastoidectomia, asportazione parziale della rocca petrosa, con obliterazione di tessuto adiposo	25.2X.44 ↔	Pelviglossectomia, approccio transmandibolare, ricostruzione con innesto libero con anastomosi microvascolare
20.45.13 ↔	Mastoidectomia, asportazione parziale della rocca petrosa, con obliterazione di tessuto muscolare	25.2X.49 ↔	Pelviglossectomia, approccio transmandibolare, con altra ricostruzione
20.45.14 ↔	Mastoidectomia, asportazione parziale della rocca petrosa, con obliterazione di tessuto adiposo nonché muscolare	25.2X.50 ↔	Pelviglossomandibolectomia, NAS
20.95.00 ↔	Impianto di apparecchio acustico elettromagnetico, NAS	25.2X.51 ↔	Pelviglossomandibolectomia, senza ricostruzione
20.95.10 ↔	Impianto o sostituzione di apparecchio acustico attivo senza interruzione della catena degli ossicini	25.2X.52 ↔	Pelviglossomandibolectomia, ricostruzione con mucosa locale
20.95.11 ↔	Impianto o sostituzione di apparecchio acustico attivo con interruzione della catena degli ossicini	25.2X.53 ↔	Pelviglossomandibolectomia, ricostruzione con lembo miocutaneo
20.95.99 ↔	Impianto di apparecchio acustico elettromagnetico, altro	25.2X.54 ↔	Pelviglossomandibolectomia, ricostruzione con innesto libero con anastomosi microvascolare
20.96 ↔	Impianto o sostituzione di apparecchio protesico cocleare, NAS	25.2X.59 ↔	Pelviglossomandibolectomia, con altra ricostruzione
20.97 ↔	Impianto o sostituzione di apparecchio protesico cocleare, singolo canale	25.3X.00 ↔	Glossectomia totale, NAS
20.98 ↔	Impianto o sostituzione di apparecchio protesico cocleare, canale multiplo	25.3X.09 ↔	Glossectomia totale, altro
25.2X.00 ↔	Glossectomia parziale, NAS	25.3X.10 ↔	Glossectomia totale, approccio transorale, NAS
25.2X.09 ↔	Glossectomia parziale, altro	25.3X.11 ↔	Glossectomia totale, approccio transorale, senza ricostruzione
25.2X.10 ↔	Glossectomia parziale, approccio transorale, NAS	25.3X.12 ↔	Glossectomia totale, approccio transorale, ricostruzione con mucosa locale
25.2X.11 ↔	Glossectomia parziale, approccio transorale, senza ricostruzione	25.3X.13 ↔	Glossectomia totale, approccio transorale, ricostruzione con lembo miocutaneo
25.2X.12 ↔	Glossectomia parziale, approccio transorale, ricostruzione con mucosa locale	25.3X.14 ↔	Glossectomia totale, approccio transorale, ricostruzione con innesto libero con anastomosi microvascolare
25.2X.13 ↔	Glossectomia parziale, approccio transorale, ricostruzione con lembo miocutaneo	25.3X.19 ↔	Glossectomia totale, approccio transorale, con altra ricostruzione
25.2X.14 ↔	Glossectomia parziale, approccio transorale, ricostruzione con innesto libero con anastomosi microvascolare	25.3X.20 ↔	Glossectomia totale, approccio transmandibolare, NAS
25.2X.19 ↔	Glossectomia parziale, approccio transorale, con altra ricostruzione	25.3X.21 ↔	Glossectomia totale, approccio transmandibolare, senza ricostruzione
25.2X.20 ↔	Glossectomia parziale, approccio transmandibolare, NAS	25.3X.22 ↔	Glossectomia totale, approccio transmandibolare, ricostruzione con mucosa locale
25.2X.21 ↔	Glossectomia parziale, approccio transmandibolare, senza ricostruzione	25.3X.23 ↔	Glossectomia totale, approccio transmandibolare, ricostruzione con lembo miocutaneo
25.2X.22 ↔	Glossectomia parziale, approccio transmandibolare, ricostruzione con mucosa locale	25.3X.24 ↔	Glossectomia totale, approccio transmandibolare, ricostruzione con innesto libero con anastomosi microvascolare
25.2X.23 ↔	Glossectomia parziale, approccio transmandibolare, ricostruzione con lembo miocutaneo	25.3X.29 ↔	Glossectomia totale, approccio transmandibolare, con altra ricostruzione
25.2X.24 ↔	Glossectomia parziale, approccio transmandibolare, ricostruzione con innesto libero con anastomosi microvascolare	25.3X.30 ↔	Pelviglossectomia totale, approccio transorale, NAS
25.2X.29 ↔	Glossectomia parziale, approccio transmandibolare, con altra ricostruzione	25.3X.31 ↔	Pelviglossectomia totale, approccio transorale, senza ricostruzione
		25.3X.32 ↔	Pelviglossectomia totale, approccio transorale, ricostruzione con mucosa locale
		25.3X.33 ↔	Pelviglossectomia totale, approccio transorale, ricostruzione con lembo miocutaneo
		25.3X.34 ↔	Pelviglossectomia totale, approccio transorale, ricostruzione con innesto libero con anastomosi microvascolare

25.3X.39 ↔	Pelviglossectomia totale, approccio transorale, con altra ricostruzione	25.4X.42 ↔	Pelviglossectomia radicale, approccio transmandibolare, ricostruzione con mucosa locale
25.3X.40 ↔	Pelviglossectomia totale, approccio transmandibolare, NAS	25.4X.43 ↔	Pelviglossectomia radicale, approccio transmandibolare, ricostruzione con lembo miocutaneo
25.3X.41 ↔	Pelviglossectomia totale, approccio transmandibolare, senza ricostruzione	25.4X.44 ↔	Pelviglossectomia radicale, approccio transmandibolare, ricostruzione con innesto libero con anastomosi microvascolare
25.3X.42 ↔	Pelviglossectomia totale, approccio transmandibolare, ricostruzione con mucosa locale	25.4X.49 ↔	Pelviglossectomia radicale, approccio transmandibolare, con altra ricostruzione
25.3X.43 ↔	Pelviglossectomia totale, approccio transmandibolare, ricostruzione con lembo miocutaneo	25.4X.50 ↔	Pelviglossomandibolectomia radicale, NAS
25.3X.44 ↔	Pelviglossectomia totale, approccio transmandibolare, ricostruzione con innesto libero con anastomosi microvascolare	25.4X.51 ↔	Pelviglossomandibolectomia radicale, senza ricostruzione
25.3X.49 ↔	Pelviglossectomia totale, approccio transmandibolare, con altra ricostruzione	25.4X.52 ↔	Pelviglossomandibolectomia radicale, ricostruzione con mucosa locale
25.3X.50 ↔	Pelviglossomandibolectomia totale, NAS	25.4X.53 ↔	Pelviglossomandibolectomia radicale, ricostruzione con lembo miocutaneo
25.3X.51 ↔	Pelviglossomandibolectomia totale, senza ricostruzione	25.4X.54 ↔	Pelviglossomandibolectomia radicale, ricostruzione con innesto libero con anastomosi microvascolare
25.3X.52 ↔	Pelviglossomandibolectomia totale, ricostruzione con mucosa locale	25.4X.59 ↔	Pelviglossomandibolectomia radicale, con altra ricostruzione
25.3X.53 ↔	Pelviglossomandibolectomia totale, ricostruzione con lembo miocutaneo	25.4X.99 ↔	Glossectomia radicale, altro
25.3X.54 ↔	Pelviglossomandibolectomia totale, ricostruzione con innesto libero con anastomosi microvascolare	27.54.00 ↔	Riparazione di schisi (congenita) del labbro, NAS
25.3X.59 ↔	Pelviglossomandibolectomia totale, con altra ricostruzione	27.54.10 ↔	Labioplastica per schisi (congenita) del labbro
25.4X.00 ↔	Glossectomia radicale, NAS	27.54.11 ↔	Intervento secondario per schisi (congenita) del labbro
25.4X.10 ↔	Glossectomia radicale, approccio transorale, NAS	27.54.99 ↔	Riparazione di schisi (congenita) del labbro, altro
25.4X.11 ↔	Glossectomia radicale, approccio transorale, senza ricostruzione	27.57.10 ↔	Impianto di innesto libero con anastomosi microvascolare su labbro e bocca
25.4X.12 ↔	Glossectomia radicale, approccio transorale, ricostruzione con mucosa locale	27.57.11 ↔	Impianto di lembo a distanza pedunculato su labbro e bocca
25.4X.13 ↔	Glossectomia radicale, approccio transorale, ricostruzione con lembo miocutaneo	27.57.99 ↔	Innesto di lembo pedunculato o libero su labbro e bocca, altro
25.4X.14 ↔	Glossectomia radicale, approccio transorale, ricostruzione con innesto libero con anastomosi microvascolare	27.59.40 ↔	Altra ricostruzione plastica di labbro e bocca mediante innesto libero con anastomosi microvascolare
25.4X.19 ↔	Glossectomia radicale, approccio transorale, con altra ricostruzione	27.62.00 ↔	Correzione di palatoschisi, NAS
25.4X.20 ↔	Glossectomia radicale, approccio transmandibolare, NAS	27.62.10 ↔	Ricostruzione plastica primaria del palato osseo senza innesto osseo
25.4X.21 ↔	Glossectomia radicale, approccio transmandibolare, senza ricostruzione	27.62.11 ↔	Ricostruzione plastica primaria del palato osseo con innesto osseo
25.4X.22 ↔	Glossectomia radicale, approccio transmandibolare, ricostruzione con mucosa locale	27.62.20 ↔	Ricostruzione plastica secondaria del palato osseo senza innesto osseo
25.4X.23 ↔	Glossectomia radicale, approccio transmandibolare, ricostruzione con lembo miocutaneo	27.62.99 ↔	Correzione di palatoschisi, altro
25.4X.24 ↔	Glossectomia radicale, approccio transmandibolare, ricostruzione con innesto libero con anastomosi microvascolare	27.63.10 ↔	Revisione di correzione di palatoschisi, Gnatoplastica
25.4X.29 ↔	Glossectomia radicale, approccio transmandibolare, con altra ricostruzione	27.63.11 ↔	Revisione di correzione di palatoschisi, Gnatoplastica con osteoplastica
25.4X.30 ↔	Pelviglossectomia radicale, approccio transorale, NAS	27.63.20 ↔	Revisione di correzione di palatoschisi, Correzione secondaria di gnatoschisi
25.4X.31 ↔	Pelviglossectomia radicale, approccio transorale, senza ricostruzione	27.63.99 ↔	Revisione di correzione di palatoschisi, altro
25.4X.32 ↔	Pelviglossectomia radicale, approccio transorale, ricostruzione con mucosa locale	29.33.11 ↔	Faringectomia parziale, Ricostruzione con lembo pedunculato regionale o a distanza
25.4X.33 ↔	Pelviglossectomia radicale, approccio transorale, ricostruzione con lembo miocutaneo	29.33.12 ↔	Faringectomia parziale, Ricostruzione con innesto libero con anastomosi microvascolare
25.4X.34 ↔	Pelviglossectomia radicale, approccio transorale, ricostruzione con innesto libero con anastomosi microvascolare	29.33.20 ↔	Faringectomia totale, Ricostruzione con lembo pedunculato regionale o a distanza
25.4X.39 ↔	Pelviglossectomia radicale, approccio transorale, con altra ricostruzione	29.33.21 ↔	Faringectomia totale, Ricostruzione con innesto libero con anastomosi microvascolare, innesto intestinale libero o pull-up gastrico
25.4X.40 ↔	Pelviglossectomia radicale, approccio transmandibolare, NAS	30.3X.00 ↔	Laringectomia totale, NAS
25.4X.41 ↔	Pelviglossectomia radicale, approccio transmandibolare, senza ricostruzione	30.3X.10 ↔	Laringectomia totale, senza ricostruzione
		30.3X.11 ↔	Laringectomia totale, ricostruzione con mucosa locale
		30.3X.12 ↔	Laringectomia totale, ricostruzione con innesto non vascolarizzato
		30.3X.13 ↔	Laringectomia totale, ricostruzione con lembo regionale pedunculato
		30.3X.14 ↔	Laringectomia totale, ricostruzione con lembo a distanza pedunculato
		30.3X.15 ↔	Laringectomia totale, ricostruzione con innesto libero con anastomosi microvascolare

30.3X.16 ↔	Laringectomia totale, ricostruzione con innesto intestinale libero	32.39 ↔	Altra resezione segmentale anatomica non specificata del polmone
30.3X.17 ↔	Laringectomia totale, ricostruzione con pull-up gastrico	32.40 ↔	Lobectomia del polmone, NAS
30.3X.19 ↔	Laringectomia totale, altra ricostruzione	32.41.15 ↔	Lobectomia del polmone, per via toracoscopica, senza dilatazione broncoplastica nonché angioplastica
30.3X.99 ↔	Laringectomia totale, altro	32.41.16 ↔	Lobectomia del polmone, per via toracoscopica, con dilatazione broncoplastica, con dilatazione broncoplastica
30.4X.00 ↔	Laringectomia radicale, NAS	32.41.17 ↔	Lobectomia del polmone, per via toracoscopica, con dilatazione angioplastica
30.4X.10 ↔	Laringectomia radicale, con faringectomia, senza ricostruzione	32.41.18 ↔	Lobectomia del polmone, per via toracoscopica, con dilatazione broncoplastica nonché angioplastica
30.4X.11 ↔	Laringectomia radicale, con faringectomia, ricostruzione con mucosa locale	32.42.15 ↔	Lobectomia del polmone, chirurgica a cielo aperto, senza dilatazione broncoplastica nonché angioplastica
30.4X.12 ↔	Laringectomia radicale, con faringectomia, ricostruzione con innesto non vascolarizzato	32.42.16 ↔	Lobectomia del polmone, chirurgica a cielo aperto, con dilatazione broncoplastica
30.4X.13 ↔	Laringectomia radicale, con faringectomia, ricostruzione con lembo regionale peduncolato	32.42.17 ↔	Lobectomia del polmone, chirurgica a cielo aperto, con dilatazione angioplastica
30.4X.14 ↔	Laringectomia radicale, con faringectomia, ricostruzione con lembo peduncolato	32.42.18 ↔	Lobectomia del polmone, chirurgica a cielo aperto, con dilatazione broncoplastica nonché angioplastica
30.4X.15 ↔	Laringectomia radicale, con faringectomia, ricostruzione con innesto libero con anastomosi microvascolare	32.43.11 ↔	Lobectomia del polmone, allargata, per via toracoscopica, senza dilatazione broncoplastica nonché angioplastica
30.4X.16 ↔	Laringectomia radicale, con faringectomia, ricostruzione con innesto intestinale libero	32.43.12 ↔	Lobectomia del polmone, allargata, per via toracoscopica, con dilatazione broncoplastica
30.4X.17 ↔	Laringectomia radicale, con faringectomia, ricostruzione con pull-up gastrico	32.43.13 ↔	Lobectomia del polmone, allargata, per via toracoscopica, con dilatazione angioplastica
30.4X.19 ↔	Laringectomia radicale, con faringectomia, altra ricostruzione	32.43.14 ↔	Lobectomia del polmone, allargata, per via toracoscopica, con dilatazione broncoplastica nonché angioplastica
30.4X.20 ↔	Laringectomia radicale, con faringectomia e tiroidectomia, senza ricostruzione	32.43.21 ↔	Lobectomia del polmone, allargata, chirurgica a cielo aperto, senza dilatazione broncoplastica nonché angioplastica
30.4X.21 ↔	Laringectomia radicale, con faringectomia e tiroidectomia, ricostruzione con mucosa locale	32.43.22 ↔	Lobectomia del polmone, allargata, chirurgica a cielo aperto, con dilatazione broncoplastica
30.4X.22 ↔	Laringectomia radicale, con faringectomia e tiroidectomia, ricostruzione con innesto non vascolarizzato	32.43.23 ↔	Lobectomia del polmone, allargata, chirurgica a cielo aperto, con dilatazione angioplastica
30.4X.23 ↔	Laringectomia radicale, con faringectomia e tiroidectomia, ricostruzione con lembo regionale peduncolato	32.43.24 ↔	Lobectomia del polmone, allargata, chirurgica a cielo aperto, con dilatazione broncoplastica nonché angioplastica
30.4X.24 ↔	Laringectomia radicale, con faringectomia e tiroidectomia, ricostruzione con lembo peduncolato	32.44.11 ↔	Bilobectomia del polmone, per via toracoscopica, senza dilatazione broncoplastica nonché angioplastica
30.4X.25 ↔	Laringectomia radicale, con faringectomia e tiroidectomia, ricostruzione con innesto libero con anastomosi microvascolare	32.44.12 ↔	Bilobectomia del polmone, per via toracoscopica, con dilatazione broncoplastica
30.4X.26 ↔	Laringectomia radicale, con faringectomia e tiroidectomia, ricostruzione con innesto intestinale libero	32.44.13 ↔	Bilobectomia del polmone, per via toracoscopica, con dilatazione angioplastica
30.4X.27 ↔	Laringectomia radicale, con faringectomia e tiroidectomia, ricostruzione con pull-up gastrico	32.44.14 ↔	Bilobectomia del polmone, per via toracoscopica, con dilatazione broncoplastica nonché angioplastica
30.4X.29 ↔	Laringectomia radicale, con faringectomia e tiroidectomia, altra ricostruzione	32.44.21 ↔	Bilobectomia del polmone, chirurgica a cielo aperto, senza dilatazione broncoplastica nonché angioplastica
30.4X.99 ↔	Laringectomia radicale, altro	32.44.22 ↔	Bilobectomia del polmone, chirurgica a cielo aperto, con dilatazione broncoplastica
32.31.11 ↔	Resezione segmentale anatomica del polmone, per via toracoscopica, senza dilatazione broncoplastica nonché angioplastica	32.44.23 ↔	Bilobectomia del polmone, chirurgica a cielo aperto, con dilatazione angioplastica
32.31.12 ↔	Resezione segmentale anatomica del polmone, per via toracoscopica, con dilatazione broncoplastica	32.44.24 ↔	Bilobectomia del polmone, chirurgica a cielo aperto, con dilatazione broncoplastica nonché dilatazione angioplastica
32.31.13 ↔	Resezione segmentale anatomica del polmone, per via toracoscopica, con dilatazione angioplastica	32.49 ↔	Lobectomia del polmone, altro
32.31.14 ↔	Resezione segmentale anatomica del polmone, per via toracoscopica, con dilatazione broncoplastica nonché angioplastica	32.50.11 ↔	Pneumonectomia, per via toracoscopica, senza dilatazione broncoplastica nonché senza dilatazione angioplastica
32.32.11 ↔	Resezione segmentale anatomica del polmone, chirurgica a cielo aperto, senza dilatazione broncoplastica nonché angioplastica	32.50.12 ↔	Pneumonectomia, per via toracoscopica, con dilatazione broncoplastica
32.32.12 ↔	Resezione segmentale anatomica del polmone, chirurgica a cielo aperto, con dilatazione broncoplastica	32.50.13 ↔	Pneumonectomia, per via toracoscopica, con dilatazione angioplastica
32.32.13 ↔	Resezione segmentale anatomica del polmone, chirurgica a cielo aperto, con dilatazione angioplastica		
32.32.14 ↔	Resezione segmentale anatomica del polmone, chirurgica a cielo aperto, con dilatazione broncoplastica nonché angioplastica		

32.50.14 ↔	Pneumonectomia, per via toracoscopica, con dilatazione broncoplastica nonché dilatazione angioplastica	35.36.00 ↔	Resezione sopraavvolare, valvola cardiaca, NAS
32.51.15 ↔	Pneumonectomia, chirurgica a cielo aperto, senza dilatazione broncoplastica nonché senza dilatazione angioplastica	35.36.09 ↔	Resezione sopraavvolare, valvola cardiaca, altro
32.51.16 ↔	Pneumonectomia, chirurgica a cielo aperto, con dilatazione broncoplastica	35.36.11 ↔	Resezione sopraavvolare, valvola aortica
32.51.17 ↔	Pneumonectomia, chirurgica a cielo aperto, con dilatazione angioplastica	35.36.21 ↔	Resezione sopraavvolare, valvola polmonare
32.51.18 ↔	Pneumonectomia, chirurgica a cielo aperto, con dilatazione broncoplastica nonché dilatazione angioplastica	35.41.00 ↔	Allargamento di difetto esistente del setto atriale, NAS
32.52.11 ↔	Pneumonectomia, allargata, chirurgica a cielo aperto, senza dilatazione broncoplastica nonché angioplastica	35.41.10 ↔	Allargamento di difetto esistente del setto atriale, chirurgica a cielo aperto
32.52.12 ↔	Pneumonectomia, allargata, chirurgica a cielo aperto, con dilatazione broncoplastica	35.41.20 ↔	Allargamento di difetto esistente del setto atriale, percutaneo transluminale
32.52.13 ↔	Pneumonectomia, allargata, chirurgica a cielo aperto, con dilatazione angioplastica	35.41.99 ↔	Allargamento di difetto esistente del setto atriale, altro
32.52.14 ↔	Pneumonectomia, allargata, chirurgica a cielo aperto, con dilatazione broncoplastica nonché angioplastica	35.42.00 ↔	Creazione di difetto settale nel cuore, NAS
32.59 ↔	Pneumonectomia, NAS e altro	35.42.09 ↔	Creazione di difetto settale nel cuore, altro
33.34.20 ↔	Toracoplastica, completa	35.42.10 ↔	Creazione di difetto settale nel cuore, chirurgica a cielo aperto
33.50 ↔	Trapianto polmonare, NAS	35.42.21 ↔	Creazione di difetto settale nel cuore, percutanea transluminale, senza impianto
33.51 ↔	Trapianto polmonare monolaterale	35.42.22 ↔	Creazione di difetto settale nel cuore, percutanea transluminale, con impianto
33.52 ↔	Trapianto polmonare bilaterale	35.43.00 ↔	Allargamento di difetto esistente del setto interventricolare, NAS
33.53 ↔	Ritrapianto polmonare nella stessa degenza ospedaliera	35.43.10 ↔	Allargamento di difetto esistente del setto interventricolare, chirurgico a cielo aperto
33.6X.00 ↔	Trapianto combinato cuore-polmone, NAS	35.43.20 ↔	Allargamento di difetto esistente del setto interventricolare, percutaneo transluminale
33.6X.10 ↔	Ritrapianto combinato cuore-polmone nella stessa degenza ospedaliera	35.43.99 ↔	Allargamento di difetto esistente del setto interventricolare, altro
33.6X.99 ↔	Trapianto combinato cuore-polmone, altro	35.50 ↔	Riparazione di difetto settale non specificato del cuore con protesi
34.3X.22 ↔	Resezione di lesione o tessuto del mediastino, con resezione polmonare o resezione parziale della parete toracica	35.51 ↔	Riparazione di difetto del setto atriale con protesi, tecnica aperta
34.3X.23 ↔	Resezione di lesione o tessuto del mediastino, con resezione parziale del pericardio	35.53 ↔	Riparazione con protesi di difetto del setto interventricolare, per via aperta
34.3X.24 ↔	Resezione di lesione o tessuto del mediastino, con sostituzione vascolare mediante protesi	35.54 ↔	Riparazione di difetti dei cuscinetti endocardici con protesi
34.3X.25 ↔	Resezione di lesione o tessuto del mediastino, con resezione polmonare e sostituzione vascolare	35.60 ↔	Riparazione di difetto di setto non specificato del cuore con innesto tissutale
34.3X.26 ↔	Resezione di lesione o tessuto del mediastino, con resezione polmonare e resezione parziale del pericardio	35.61 ↔	Riparazione di difetto del setto atriale con innesto tissutale
34.3X.27 ↔	Resezione di lesione o tessuto del mediastino, con resezione parziale del pericardio e sostituzione vascolare	35.62 ↔	Riparazione di difetto del setto ventricolare con innesto tissutale
34.3X.28 ↔	Resezione di lesione o tessuto del mediastino, con resezione parziale di polmone e pericardio e sostituzione vascolare	35.63 ↔	Riparazione di difetto dei cuscinetti endocardici con innesto tissutale
34.4X.31 ↔	Resezione di lesione della parete toracica, asportazione completa dello sterno, senza ricostruzione	35.70 ↔	Altra e non specificata riparazione di difetto settale non specificato del cuore
34.4X.32 ↔	Resezione di lesione della parete toracica, asportazione completa dello sterno, con ricostruzione	35.71 ↔	Altra e non specificata riparazione di difetto del setto atriale
34.74 ↔	Riparazione di deformità del torace	35.72.00 ↔	Riparazione di difetto del setto ventricolare, NAS
34.76 ↔	Riparazione per stabilizzazione della parete toracica, chirurgica a cielo aperto	35.72.10 ↔	Chiusura di difetto del setto ventricolare acquisito
34.77 ↔	Innesto e trasposizione ossei della parete toracica	35.72.99 ↔	Riparazione di difetto del setto ventricolare, altro
34.79 ↔	Riparazione della parete toracica, altro	35.73 ↔	Altra e non specificata riparazione di difetto dei cuscinetti endocardici
34.82 ↔	Sutura di lacerazione del diaframma	35.81 ↔	Correzione totale di tetralogia di Fallot
34.83 ↔	Chiusura di fistola del diaframma	35.82 ↔	Correzione totale di completa anomalia della connessione venosa polmonare
34.85 ↔	Impianto di pacemaker diaframmatico	35.83 ↔	Correzione totale del tronco arterioso
35.31 ↔	Interventi sul muscolo papillare	35.84 ↔	Correzione totale di trasposizione di grandi vasi, NAC
35.32 ↔	Interventi sulle corde tendinee	35.85 ↔	Intervento di Norwood stadio I
35.34 ↔	Infundibulectomia	35.91 ↔	Trasposizione interatriale del ritorno venoso
35.35.00 ↔	Interventi sulle trabecole carnose del cuore, NAS	35.92 ↔	Creazione di condotto fra ventricolo destro e arteria polmonare
35.35.09 ↔	Interventi sulle trabecole carnose del cuore, altro	35.93 ↔	Creazione di condotto fra il ventricolo sinistro e l'aorta
35.35.10 ↔	Resezione fibrosa o muscolare sottoavvolare aortica	35.94 ↔	Creazione di condotto fra l'atrio e arteria polmonare
		35.95 ↔	Revisione di procedure correttive del cuore
		35.98.10 ↔	Riparazione percutanea-transluminale di difetto del setto atriale, NAS
		35.98.19 ↔	Riparazione percutanea-transluminale di difetto del setto atriale, altro

35.98.30 ↔ Riparazione percutanea-transluminale di difetto del setto ventricolare	35.C4.00 ↔ Ricostruzione di cuspidi della valvola tricuspide, NAS
35.98.99 ↔ Altri interventi sui setti del cuore, altro	35.C4.09 ↔ Ricostruzione di cuspidi della valvola tricuspide, altro
35.A1.00 ↔ Valvulotomia della valvola aortica, NAS	35.C4.11 ↔ Ricostruzione di cuspidi della valvola tricuspide tramite sternotomia completa
35.A1.09 ↔ Valvulotomia della valvola aortica, altro	35.C4.12 ↔ Ricostruzione di cuspidi della valvola tricuspide tramite toracotomia mini-invasiva (sternotomia parziale superiore, toracotomia laterale)
35.A1.11 ↔ Valvulotomia della valvola aortica tramite sternotomia completa	35.D1.00 ↔ Annuloplastica della valvola aortica, NAS
35.A1.12 ↔ Valvulotomia della valvola aortica tramite toracotomia mini-invasiva (sternotomia parziale superiore, toracotomia laterale)	35.D1.09 ↔ Annuloplastica della valvola aortica, altro
35.A1.13 ↔ Valvulotomia della valvola aortica, per via endovascolare	35.D1.11 ↔ Annuloplastica della valvola aortica tramite sternotomia completa
35.A1.14 ↔ Valvulotomia della valvola aortica catetere-guidata, transapicale	35.D1.12 ↔ Annuloplastica della valvola aortica tramite toracotomia mini-invasiva (sternotomia parziale superiore, toracotomia laterale)
35.A2.00 ↔ Valvulotomia della valvola mitrale, NAS	35.D1.13 ↔ Annuloplastica della valvola aortica, per via endovascolare
35.A2.09 ↔ Valvulotomia della valvola mitrale, altro	35.D1.14 ↔ Annuloplastica della valvola aortica catetere-guidata, transapicale
35.A2.11 ↔ Valvulotomia della valvola mitrale tramite sternotomia completa	35.D2.00 ↔ Annuloplastica della valvola mitrale, NAS
35.A2.12 ↔ Valvulotomia della valvola mitrale tramite toracotomia mini-invasiva (sternotomia parziale superiore, toracotomia laterale)	35.D2.09 ↔ Annuloplastica della valvola mitrale, altro
35.A2.13 ↔ Valvulotomia della valvola mitrale, per via endovascolare	35.D2.11 ↔ Annuloplastica della valvola mitrale tramite sternotomia completa
35.A2.14 ↔ Valvulotomia della valvola mitrale catetere-guidata, transapicale	35.D2.12 ↔ Annuloplastica della valvola mitrale tramite toracotomia mini-invasiva (sternotomia parziale superiore, toracotomia laterale)
35.A3.00 ↔ Valvulotomia della valvola polmonare, NAS	35.D2.14 ↔ Annuloplastica della valvola mitrale catetere-guidata, transapicale
35.A3.09 ↔ Valvulotomia della valvola polmonare, altro	35.D2.21 ↔ Annuloplastica della valvola mitrale, transarteriosa
35.A3.11 ↔ Valvulotomia della valvola polmonare tramite sternotomia completa	35.D2.22 ↔ Annuloplastica della valvola mitrale, transvenosa
35.A3.12 ↔ Valvulotomia della valvola polmonare tramite toracotomia mini-invasiva (sternotomia parziale superiore, toracotomia laterale)	35.D2.23 ↔ Annuloplastica della valvola mitrale, attraverso il seno coronarico
35.A3.13 ↔ Valvulotomia della valvola polmonare, per via endovascolare	35.D3.00 ↔ Annuloplastica della valvola polmonare, NAS
35.A3.14 ↔ Valvulotomia della valvola polmonare catetere-guidata, transapicale	35.D3.09 ↔ Annuloplastica della valvola polmonare, altro
35.A4.00 ↔ Valvulotomia della valvola tricuspide, NAS	35.D3.11 ↔ Annuloplastica della valvola polmonare tramite sternotomia completa
35.A4.09 ↔ Valvulotomia della valvola tricuspide, altro	35.D3.12 ↔ Annuloplastica della valvola polmonare tramite toracotomia mini-invasiva (sternotomia parziale superiore, toracotomia laterale)
35.A4.11 ↔ Valvulotomia della valvola tricuspide tramite sternotomia completa	35.D3.13 ↔ Annuloplastica della valvola polmonare, per via endovascolare
35.A4.12 ↔ Valvulotomia della valvola tricuspide tramite toracotomia mini-invasiva (sternotomia parziale superiore, toracotomia laterale)	35.D3.14 ↔ Annuloplastica della valvola polmonare catetere-guidata, transapicale
35.A4.13 ↔ Valvulotomia della valvola tricuspide, per via endovascolare	35.D4.00 ↔ Annuloplastica della valvola tricuspide, NAS
35.A4.14 ↔ Valvulotomia della valvola tricuspide catetere-guidata, transapicale	35.D4.09 ↔ Annuloplastica della valvola tricuspide, altro
35.C1.00 ↔ Ricostruzione di tasche della valvola aortica, NAS	35.D4.11 ↔ Annuloplastica della valvola tricuspide tramite sternotomia completa
35.C1.09 ↔ Ricostruzione di tasche della valvola aortica, altro	35.D4.12 ↔ Annuloplastica della valvola tricuspide tramite toracotomia mini-invasiva (sternotomia parziale superiore, toracotomia laterale)
35.C1.11 ↔ Ricostruzione di tasche della valvola aortica tramite sternotomia completa	35.D4.14 ↔ Annuloplastica della valvola tricuspide catetere-guidata, transapicale
35.C1.12 ↔ Ricostruzione di tasche della valvola aortica tramite toracotomia mini-invasiva (sternotomia parziale superiore, toracotomia laterale)	35.D4.21 ↔ Annuloplastica della valvola tricuspide, transarteriosa
35.C2.00 ↔ Ricostruzione di cuspidi della valvola mitrale, NAS	35.D4.22 ↔ Annuloplastica della valvola tricuspide, transvenosa
35.C2.09 ↔ Ricostruzione di cuspidi della valvola mitrale, altro	35.E1.11 ↔ Valvuloplastica della valvola aortica tramite sternotomia completa
35.C2.11 ↔ Ricostruzione di cuspidi della valvola mitrale tramite sternotomia completa	35.E1.12 ↔ Valvuloplastica della valvola aortica tramite toracotomia mini-invasiva (sternotomia parziale superiore, toracotomia laterale)
35.C2.12 ↔ Ricostruzione di cuspidi della valvola mitrale tramite toracotomia mini-invasiva (sternotomia parziale superiore, toracotomia laterale)	35.E2.11 ↔ Valvuloplastica della valvola mitrale tramite sternotomia completa
35.C2.13 ↔ Ricostruzione di cuspidi della valvola mitrale, per via endovascolare	35.E2.12 ↔ Valvuloplastica della valvola mitrale tramite toracotomia mini-invasiva (sternotomia parziale superiore, toracotomia laterale)
35.C3.00 ↔ Ricostruzione di tasche della valvola polmonare, NAS	35.E2.13 ↔ Valvuloplastica della valvola mitrale, per via endovascolare, transarteriosa
35.C3.09 ↔ Ricostruzione di tasche della valvola polmonare, altro	35.E2.14 ↔ Valvuloplastica della valvola mitrale, per via endovascolare, transvenosa
35.C3.11 ↔ Ricostruzione di tasche della valvola polmonare tramite sternotomia completa	35.E3.11 ↔ Valvuloplastica della valvola polmonare tramite sternotomia completa
35.C3.12 ↔ Ricostruzione di tasche della valvola polmonare tramite toracotomia mini-invasiva (sternotomia parziale superiore, toracotomia laterale)	

35.E3.12 ↔	Valvuloplastica della valvola polmonare tramite toracotomia mini-invasiva (sternotomia parziale superiore, toracotomia laterale)	35.F1.71 ↔	Sostituzione della valvola aortica con protesi vascolare valvolata, di tipo meccanico, tramite sternotomia completa
35.E4.11 ↔	Valvuloplastica della valvola tricuspide tramite sternotomia completa	35.F1.72 ↔	Sostituzione della valvola aortica con protesi vascolare valvolata, di tipo meccanico, tramite toracotomia mini-invasiva (sternotomia parziale superiore, toracotomia laterale)
35.E4.12 ↔	Valvuloplastica della valvola tricuspide tramite toracotomia mini-invasiva (sternotomia parziale superiore, toracotomia laterale)	35.F1.81 ↔	Sostituzione della valvola aortica con alloinnesto (omoinnesto) decellularizzato, mediante sternotomia completa
35.F1.00 ↔	Sostituzione della valvola aortica con valvola cardiaca protesica o protesi vascolare valvolata, NAS	35.F1.82 ↔	Sostituzione della valvola aortica con alloinnesto (omoinnesto) decellularizzato, mediante toracotomia mini-invasiva (sternotomia parziale superiore, toracotomia laterale)
35.F1.09 ↔	Sostituzione della valvola aortica con valvola cardiaca protesica o protesi vascolare valvolata, altro	35.F1.A2 ↔	Sostituzione della valvola aortica con xenoinnesto espandibile mediante palloncino con suture di fissazione, tramite toracotomia mini-invasiva (sternotomia parziale superiore, toracotomia laterale)
35.F1.11 ↔	Sostituzione della valvola aortica con alloinnesto (omoinnesto), tramite sternotomia completa	35.F1.B2 ↔	Sostituzione della valvola aortica con xenoinnesto calcio-repellente, tramite toracotomia mini-invasiva (sternotomia parziale superiore, toracotomia laterale)
35.F1.12 ↔	Sostituzione della valvola aortica con alloinnesto (omoinnesto), tramite toracotomia mini-invasiva (sternotomia parziale superiore, toracotomia laterale)	35.F2.00 ↔	Sostituzione della valvola mitrale con valvola cardiaca protesica, NAS
35.F1.21 ↔	Sostituzione della valvola aortica con xenoinnesto (bioprotesi), tramite sternotomia completa	35.F2.09 ↔	Sostituzione della valvola mitrale con valvola cardiaca protesica, altro
35.F1.22 ↔	Sostituzione della valvola aortica con xenoinnesto (bioprotesi), tramite toracotomia mini-invasiva (sternotomia parziale superiore, toracotomia laterale)	35.F2.11 ↔	Sostituzione della valvola mitrale con alloinnesto (omoinnesto), tramite sternotomia completa
35.F1.23 ↔	Sostituzione della valvola aortica con xenoinnesto (bioprotesi), per via endovascolare	35.F2.12 ↔	Sostituzione della valvola mitrale con alloinnesto (omoinnesto), tramite toracotomia mini-invasiva (sternotomia parziale superiore, toracotomia laterale)
35.F1.24 ↔	Sostituzione della valvola aortica con xenoinnesto (bioprotesi), transapicale	35.F2.21 ↔	Sostituzione della valvola mitrale con xenoinnesto (bioprotesi), tramite sternotomia completa
35.F1.25 ↔	Sostituzione della valvola aortica con xenoinnesto (bioprotesi), transapicale, mediante sistema percutaneo apicale di accesso e chiusura	35.F2.22 ↔	Sostituzione della valvola mitrale con xenoinnesto (bioprotesi), tramite toracotomia mini-invasiva (sternotomia parziale superiore, toracotomia laterale)
35.F1.26 ↔	Sostituzione della valvola aortica con xenoinnesto (bioprotesi), per via endovascolare, approccio transcavale	35.F2.23 ↔	Sostituzione della valvola mitrale con xenoinnesto (bioprotesi), per via endovascolare
35.F1.31 ↔	Sostituzione della valvola aortica con xenoinnesto, stentless, tramite sternotomia completa	35.F2.24 ↔	Sostituzione della valvola mitrale con xenoinnesto (bioprotesi), transapicale
35.F1.32 ↔	Sostituzione della valvola aortica con xenoinnesto, stentless, tramite toracotomia mini-invasiva (sternotomia parziale superiore, toracotomia laterale)	35.F2.31 ↔	Sostituzione della valvola mitrale con xenoinnesto, stentless, tramite sternotomia completa
35.F1.33 ↔	Sostituzione della valvola aortica con xenoinnesto, stentless, per via endovascolare	35.F2.32 ↔	Sostituzione della valvola mitrale con xenoinnesto, stentless, tramite toracotomia mini-invasiva (sternotomia parziale superiore, toracotomia laterale)
35.F1.34 ↔	Sostituzione della valvola aortica con xenoinnesto, stentless, transapicale	35.F2.33 ↔	Sostituzione della valvola mitrale con xenoinnesto, stentless, per via endovascolare
35.F1.35 ↔	Sostituzione della valvola aortica con xenoinnesto, stentless, transapicale, mediante sistema percutaneo apicale di accesso e chiusura	35.F2.34 ↔	Sostituzione della valvola mitrale con xenoinnesto, stentless, transapicale
35.F1.41 ↔	Sostituzione della valvola aortica con xenoinnesto autoespandente, senza sutura, tramite sternotomia completa	35.F2.51 ↔	Sostituzione della valvola mitrale con protesi meccanica, tramite sternotomia completa
35.F1.42 ↔	Sostituzione della valvola aortica con xenoinnesto autoespandente, senza sutura, tramite toracotomia mini-invasiva (sternotomia parziale superiore, toracotomia laterale)	35.F2.52 ↔	Sostituzione della valvola mitrale con protesi meccanica, tramite toracotomia mini-invasiva (sternotomia parziale superiore, toracotomia laterale)
35.F1.43 ↔	Sostituzione della valvola aortica con xenoinnesto autoespandente, senza sutura, per via endovascolare	35.F3.00 ↔	Sostituzione della valvola polmonare con valvola cardiaca protesica o protesi vascolare valvolata, NAS
35.F1.44 ↔	Sostituzione della valvola aortica con xenoinnesto autoespandente, senza sutura, transapicale	35.F3.09 ↔	Sostituzione della valvola polmonare con valvola cardiaca protesica o protesi vascolare valvolata, altro
35.F1.45 ↔	Sostituzione della valvola aortica con xenoinnesto autoespandente, senza sutura, transapicale, mediante sistema percutaneo apicale di accesso e chiusura	35.F3.11 ↔	Sostituzione della valvola polmonare con alloinnesto (omoinnesto), tramite sternotomia completa
35.F1.51 ↔	Sostituzione della valvola aortica con protesi meccanica, tramite sternotomia completa	35.F3.12 ↔	Sostituzione della valvola polmonare con alloinnesto (omoinnesto), tramite toracotomia mini-invasiva (sternotomia parziale superiore, toracotomia laterale)
35.F1.52 ↔	Sostituzione della valvola aortica con protesi meccanica, tramite toracotomia mini-invasiva (sternotomia parziale superiore, toracotomia laterale)	35.F3.21 ↔	Sostituzione della valvola polmonare con xenoinnesto (bioprotesi), tramite sternotomia completa
35.F1.61 ↔	Sostituzione della valvola aortica con protesi vascolare valvolata, di tipo biologico, tramite sternotomia completa	35.F3.22 ↔	Sostituzione della valvola polmonare con xenoinnesto (bioprotesi), tramite toracotomia mini-invasiva (sternotomia parziale superiore, toracotomia laterale)
35.F1.62 ↔	Sostituzione della valvola aortica con protesi vascolare valvolata, di tipo biologico, tramite toracotomia mini-invasiva (sternotomia parziale superiore, toracotomia laterale)	35.F3.23 ↔	Sostituzione della valvola polmonare con xenoinnesto (bioprotesi), per via endovascolare

35.F3.24 ↔	Sostituzione della valvola polmonare con xenoinnesto (bioprotesi), transapicale	35.F4.34 ↔	Sostituzione della valvola tricuspide con xenoinnesto, stentless, transapicale
35.F3.25 ↔	Sostituzione della valvola polmonare con xenoinnesto (bioprotesi), transapicale, mediante sistema percutaneo apicale di accesso e chiusura	35.F4.51 ↔	Sostituzione della valvola tricuspide con protesi meccanica, tramite sternotomia completa
35.F3.31 ↔	Sostituzione della valvola polmonare con xenoinnesto, stentless, tramite sternotomia completa	35.F4.52 ↔	Sostituzione della valvola tricuspide con protesi meccanica, tramite toracotomia mini-invasiva (sternotomia parziale superiore, toracotomia laterale)
35.F3.32 ↔	Sostituzione della valvola polmonare con xenoinnesto, stentless, tramite toracotomia mini-invasiva (sternotomia parziale superiore, toracotomia laterale)	35.G0 ↔	Revisione di sostituzione di valvola cardiaca, NAS
35.F3.33 ↔	Sostituzione della valvola polmonare con xenoinnesto, stentless, per via endovascolare	35.G1.11 ↔	Revisione di sostituzione della valvola aortica, tramite sternotomia completa
35.F3.34 ↔	Sostituzione della valvola polmonare con xenoinnesto, stentless, transapicale	35.G1.12 ↔	Revisione di sostituzione della valvola aortica, tramite toracotomia mini-invasiva (sternotomia parziale superiore, toracotomia laterale)
35.F3.35 ↔	Sostituzione della valvola polmonare con xenoinnesto, stentless, transapicale, mediante sistema percutaneo apicale di accesso e chiusura	35.G1.13 ↔	Revisione di sostituzione della valvola aortica, per via endovascolare
35.F3.51 ↔	Sostituzione della valvola polmonare con protesi meccanica, tramite sternotomia completa	35.G1.14 ↔	Revisione di sostituzione della valvola aortica, transapicale
35.F3.52 ↔	Sostituzione della valvola polmonare con protesi meccanica, tramite toracotomia mini-invasiva (sternotomia parziale superiore, toracotomia laterale)	35.G2.11 ↔	Revisione di sostituzione della valvola mitrale, tramite sternotomia completa
35.F3.61 ↔	Sostituzione della valvola polmonare con protesi vascolare valvolata, di tipo biologico, tramite sternotomia completa	35.G2.12 ↔	Revisione di sostituzione della valvola mitrale, tramite toracotomia mini-invasiva (sternotomia parziale superiore, toracotomia laterale)
35.F3.62 ↔	Sostituzione della valvola polmonare con protesi vascolare valvolata, di tipo biologico, tramite toracotomia mini-invasiva (sternotomia parziale superiore, toracotomia laterale)	35.G2.13 ↔	Revisione di sostituzione della valvola mitrale, per via endovascolare
35.F3.71 ↔	Sostituzione della valvola polmonare con protesi vascolare valvolata, di tipo meccanico, tramite sternotomia completa	35.G2.14 ↔	Revisione di sostituzione della valvola mitrale, transapicale
35.F3.72 ↔	Sostituzione della valvola polmonare con protesi vascolare valvolata, di tipo meccanico, tramite toracotomia mini-invasiva (sternotomia parziale superiore, toracotomia laterale)	35.G3.11 ↔	Revisione di sostituzione della valvola polmonare, tramite sternotomia completa
35.F3.81 ↔	Sostituzione della valvola polmonare con alloinnesto (omoinnesto) decellularizzato, mediante sternotomia completa	35.G3.12 ↔	Revisione di sostituzione della valvola polmonare, tramite toracotomia mini-invasiva (sternotomia parziale superiore, toracotomia laterale)
35.F3.82 ↔	Sostituzione della valvola polmonare con alloinnesto (omoinnesto) decellularizzato, mediante toracotomia mini-invasiva (sternotomia parziale superiore, toracotomia laterale)	35.G3.13 ↔	Revisione di sostituzione della valvola polmonare, per via endovascolare
35.F4.00 ↔	Sostituzione della valvola tricuspide con valvola cardiaca protesica, NAS	35.G3.14 ↔	Revisione di sostituzione della valvola polmonare, transapicale
35.F4.09 ↔	Sostituzione della valvola tricuspide con valvola cardiaca protesica, altro	35.G4.11 ↔	Revisione di sostituzione della valvola tricuspide, tramite sternotomia completa
35.F4.11 ↔	Sostituzione della valvola tricuspide con alloinnesto (omoinnesto), tramite sternotomia completa	35.G4.12 ↔	Revisione di sostituzione della valvola tricuspide, tramite toracotomia mini-invasiva (sternotomia parziale superiore, toracotomia laterale)
35.F4.12 ↔	Sostituzione della valvola tricuspide con alloinnesto (omoinnesto), tramite toracotomia mini-invasiva (sternotomia parziale superiore, toracotomia laterale)	35.G4.13 ↔	Revisione di sostituzione della valvola tricuspide, per via endovascolare
35.F4.21 ↔	Sostituzione della valvola tricuspide con xenoinnesto (bioprotesi), tramite sternotomia completa	35.G4.14 ↔	Revisione di sostituzione della valvola tricuspide, transapicale
35.F4.22 ↔	Sostituzione della valvola tricuspide con xenoinnesto (bioprotesi), tramite toracotomia mini-invasiva (sternotomia parziale superiore, toracotomia laterale)	35.G9 ↔	Revisione di sostituzione di valvola cardiaca, altro
35.F4.23 ↔	Sostituzione della valvola tricuspide con xenoinnesto (bioprotesi), per via endovascolare	35.H1.00 ↔	Rimozione nonché impianto di nuova protesi di valvola aortica o protesi vascolare valvolata, NAS
35.F4.24 ↔	Sostituzione della valvola tricuspide con xenoinnesto (bioprotesi), transapicale	35.H1.09 ↔	Rimozione nonché impianto di nuova protesi di valvola aortica o protesi vascolare valvolata, altro
35.F4.31 ↔	Sostituzione della valvola tricuspide con xenoinnesto, stentless, tramite sternotomia completa	35.H1.11 ↔	Rimozione di protesi di valvola aortica nonché impianto di alloinnesto (omoinnesto), tramite sternotomia completa
35.F4.32 ↔	Sostituzione della valvola tricuspide con xenoinnesto, stentless, tramite toracotomia mini-invasiva (sternotomia parziale superiore, toracotomia laterale)	35.H1.12 ↔	Rimozione di protesi di valvola aortica nonché impianto di alloinnesto (omoinnesto), tramite toracotomia mini-invasiva (sternotomia parziale superiore, toracotomia laterale)
35.F4.33 ↔	Sostituzione della valvola tricuspide con xenoinnesto, stentless, per via endovascolare	35.H1.21 ↔	Rimozione di protesi di valvola aortica nonché impianto di xenoinnesto (bioprotesi), tramite sternotomia completa
		35.H1.22 ↔	Rimozione di protesi di valvola aortica nonché impianto di xenoinnesto (bioprotesi), tramite toracotomia mini-invasiva (sternotomia parziale superiore, toracotomia laterale)
		35.H1.31 ↔	Rimozione di protesi di valvola aortica nonché impianto di xenoinnesto, stentless, tramite sternotomia completa
		35.H1.32 ↔	Rimozione di protesi di valvola aortica nonché impianto di xenoinnesto, stentless, tramite toracotomia mini-invasiva (sternotomia parziale superiore, toracotomia laterale)



- 35.H1.41 ↔ Rimozione di protesi di valvola aortica nonché impianto di xenoinnesto autoespandente, senza sutura, tramite sternotomia completa
- 35.H1.42 ↔ Rimozione di protesi di valvola aortica nonché impianto di xenoinnesto autoespandente, senza sutura, tramite toracotomia mini-invasiva (sternotomia parziale superiore, toracotomia laterale)
- 35.H1.51 ↔ Rimozione di protesi di valvola aortica nonché impianto di protesi meccanica, tramite sternotomia completa
- 35.H1.52 ↔ Rimozione di protesi di valvola aortica nonché impianto di protesi meccanica, tramite toracotomia mini-invasiva (sternotomia parziale superiore, toracotomia laterale)
- 35.H1.61 ↔ Rimozione di protesi di valvola aortica nonché impianto di protesi vascolare valvolata, di tipo biologico, tramite sternotomia completa
- 35.H1.62 ↔ Rimozione di protesi di valvola aortica nonché impianto di protesi vascolare valvolata, di tipo biologico, tramite toracotomia mini-invasiva (sternotomia parziale superiore, toracotomia laterale)
- 35.H1.71 ↔ Rimozione di protesi di valvola aortica nonché impianto di protesi vascolare valvolata, di tipo meccanico, tramite sternotomia completa
- 35.H1.72 ↔ Rimozione di protesi di valvola aortica nonché impianto di protesi vascolare valvolata, di tipo meccanico, tramite toracotomia mini-invasiva (sternotomia parziale superiore, toracotomia laterale)
- 35.H1.81 ↔ Rimozione di protesi di valvola aortica nonché impianto di alloinnesto (omoinnesto) decellularizzato, mediante sternotomia completa
- 35.H1.82 ↔ Rimozione di protesi di valvola aortica nonché impianto di alloinnesto (omoinnesto) decellularizzato, mediante toracotomia mini-invasiva (sternotomia parziale superiore, toracotomia laterale)
- 35.H1.A2 ↔ Rimozione di protesi di valvola aortica nonché impianto di xenoinnesto espandibile mediante palloncino con suture di fissazione, tramite toracotomia mini-invasiva (sternotomia parziale superiore, toracotomia laterale)
- 35.H1.B2 ↔ Rimozione di protesi di valvola aortica nonché impianto di xenoinnesto calcio-repellente, tramite toracotomia mini-invasiva (sternotomia parziale superiore, toracotomia laterale)
- 35.H2.00 ↔ Rimozione nonché impianto di nuova protesi di valvola mitrale, NAS
- 35.H2.09 ↔ Rimozione nonché impianto di nuova protesi di valvola mitrale, altro
- 35.H2.11 ↔ Rimozione di protesi di valvola mitrale nonché impianto di alloinnesto (omoinnesto), tramite sternotomia completa
- 35.H2.12 ↔ Rimozione di protesi di valvola mitrale nonché impianto di alloinnesto (omoinnesto), tramite toracotomia mini-invasiva (sternotomia parziale superiore, toracotomia laterale)
- 35.H2.21 ↔ Rimozione di protesi di valvola mitrale nonché impianto di xenoinnesto (bioprotesi), tramite sternotomia completa
- 35.H2.22 ↔ Rimozione di protesi di valvola mitrale nonché impianto di xenoinnesto (bioprotesi), tramite toracotomia mini-invasiva (sternotomia parziale superiore, toracotomia laterale)
- 35.H2.23 ↔ Rimozione di protesi di valvola mitrale nonché impianto di xenoinnesto (bioprotesi), per via endovascolare
- 35.H2.24 ↔ Rimozione di protesi di valvola mitrale nonché impianto di xenoinnesto (bioprotesi), transapicale
- 35.H2.31 ↔ Rimozione di protesi di valvola mitrale nonché impianto di xenoinnesto, stentless, tramite sternotomia completa
- 35.H2.32 ↔ Rimozione di protesi di valvola mitrale nonché impianto di xenoinnesto, stentless, tramite toracotomia mini-invasiva (sternotomia parziale superiore, toracotomia laterale)
- 35.H2.33 ↔ Rimozione di protesi di valvola mitrale nonché impianto di xenoinnesto, stentless, per via endovascolare
- 35.H2.34 ↔ Rimozione di protesi di valvola mitrale nonché impianto di xenoinnesto, stentless, transapicale
- 35.H2.51 ↔ Rimozione di protesi di valvola mitrale nonché impianto di protesi meccanica, tramite sternotomia completa
- 35.H2.52 ↔ Rimozione di protesi di valvola mitrale nonché impianto di protesi meccanica, tramite toracotomia mini-invasiva (sternotomia parziale superiore, toracotomia laterale)
- 35.H3.00 ↔ Rimozione nonché impianto di nuova protesi di valvola polmonare o protesi vascolare valvolata, NAS
- 35.H3.09 ↔ Rimozione nonché impianto di nuova protesi di valvola polmonare o protesi vascolare valvolata, altro
- 35.H3.11 ↔ Rimozione di protesi di valvola polmonare nonché impianto di alloinnesto (omoinnesto), tramite sternotomia completa
- 35.H3.12 ↔ Rimozione di protesi di valvola polmonare nonché impianto di alloinnesto (omoinnesto), tramite toracotomia mini-invasiva (sternotomia parziale superiore, toracotomia laterale)
- 35.H3.21 ↔ Rimozione di protesi di valvola polmonare nonché impianto di xenoinnesto (bioprotesi), tramite sternotomia completa
- 35.H3.22 ↔ Rimozione di protesi di valvola polmonare nonché impianto di xenoinnesto (bioprotesi), tramite toracotomia mini-invasiva (sternotomia parziale superiore, toracotomia laterale)
- 35.H3.31 ↔ Rimozione di protesi di valvola polmonare nonché impianto di xenoinnesto, stentless, tramite sternotomia completa
- 35.H3.32 ↔ Rimozione di protesi di valvola polmonare nonché impianto di xenoinnesto, stentless, tramite toracotomia mini-invasiva (sternotomia parziale superiore, toracotomia laterale)
- 35.H3.51 ↔ Rimozione di protesi di valvola polmonare nonché impianto di protesi meccanica, tramite sternotomia completa
- 35.H3.52 ↔ Rimozione di protesi di valvola polmonare nonché impianto di protesi meccanica, tramite toracotomia mini-invasiva (sternotomia parziale superiore, toracotomia laterale)
- 35.H3.61 ↔ Rimozione di protesi di valvola polmonare nonché impianto di protesi vascolare valvolata, di tipo biologico, tramite sternotomia completa
- 35.H3.62 ↔ Rimozione di protesi di valvola polmonare nonché impianto di protesi vascolare valvolata, di tipo biologico, tramite toracotomia mini-invasiva (sternotomia parziale superiore, toracotomia laterale)
- 35.H3.71 ↔ Rimozione di protesi di valvola polmonare nonché impianto di protesi vascolare valvolata, di tipo meccanico, tramite sternotomia completa
- 35.H3.72 ↔ Rimozione di protesi di valvola polmonare nonché impianto di protesi vascolare valvolata, di tipo meccanico, tramite toracotomia mini-invasiva (sternotomia parziale superiore, toracotomia laterale)
- 35.H3.81 ↔ Rimozione di protesi di valvola polmonare nonché impianto di alloinnesto (omoinnesto) decellularizzato, mediante sternotomia completa
- 35.H3.82 ↔ Rimozione di protesi di valvola polmonare nonché impianto di alloinnesto (omoinnesto) decellularizzato, mediante toracotomia mini-invasiva (sternotomia parziale superiore, toracotomia laterale)
- 35.H4.00 ↔ Rimozione nonché impianto di nuova protesi di valvola tricuspide, NAS

35.H4.09 ↔	Rimozione nonché impianto di nuova protesi di valvola tricuspide, altro	36.03.61 ↔	Enderarteriectomia di arterie coronarie, chirurgica a cielo aperto, con impianto di stents autoespandenti con liberazione di sostanza medicamentosa, in un'arteria coronaria
35.H4.11 ↔	Rimozione di protesi di valvola tricuspide nonché impianto di alloinnesto (omoinnesto), tramite sternotomia completa	36.03.62 ↔	Enderarteriectomia di arterie coronarie, chirurgica a cielo aperto, con impianto di stents autoespandenti con liberazione di sostanza medicamentosa, in più arterie coronarie
35.H4.12 ↔	Rimozione di protesi di valvola tricuspide nonché impianto di alloinnesto (omoinnesto), tramite toracotomia mini-invasiva (sternotomia parziale superiore, toracotomia laterale)	36.03.71 ↔	Enderarteriectomia di arterie coronarie, chirurgica a cielo aperto, con impianto di stent per biforcazioni con liberazione di sostanza medicamentosa
35.H4.21 ↔	Rimozione di protesi di valvola tricuspide nonché impianto di xenoinnesto (bioprotesi), tramite sternotomia completa	36.03.81 ↔	Enderarteriectomia di arterie coronarie, chirurgica a cielo aperto, con impianto di stents rivestiti in un'arteria coronaria
35.H4.22 ↔	Rimozione di protesi di valvola tricuspide nonché impianto di xenoinnesto (bioprotesi), tramite toracotomia mini-invasiva (sternotomia parziale superiore, toracotomia laterale)	36.03.82 ↔	Enderarteriectomia di arterie coronarie, chirurgica a cielo aperto, con impianto di stents rivestiti in più arterie coronarie
35.H4.23 ↔	Rimozione di protesi di valvola tricuspide nonché impianto di xenoinnesto (bioprotesi), per via endovascolare	36.10 ↔	Bypass aortocoronarico per rivascolarizzazione cardiaca, NAS
35.H4.31 ↔	Rimozione di protesi di valvola tricuspide nonché impianto di xenoinnesto, stentless, tramite sternotomia completa	36.11.00 ↔	Bypass semplice (aorto)coronarico, secondo la tecnica e il materiale, NAS
35.H4.32 ↔	Rimozione di protesi di valvola tricuspide nonché impianto di xenoinnesto, stentless, tramite toracotomia mini-invasiva (sternotomia parziale superiore, toracotomia laterale)	36.11.21 ↔	Bypass semplice (aorto)coronarico, chirurgico a cielo aperto (toracotomia, minitoracotomia, sternotomia), con arteria autologa, arteria radiale
35.H4.33 ↔	Rimozione di protesi di valvola tricuspide nonché impianto di xenoinnesto, stentless, per via endovascolare	36.11.22 ↔	Bypass semplice (aorto)coronarico, chirurgico a cielo aperto (toracotomia, minitoracotomia, sternotomia), con arteria autologa, arteria mammaria interna (arteria toracica interna)
35.H4.51 ↔	Rimozione di protesi di valvola tricuspide nonché impianto di protesi meccanica, tramite sternotomia completa	36.11.23 ↔	Bypass semplice (aorto)coronarico, chirurgico a cielo aperto (toracotomia, minitoracotomia, sternotomia), con arteria autologa, innesto libero di arteria mammaria interna (IMA) (arteria toracica interna)
35.H4.52 ↔	Rimozione di protesi di valvola tricuspide nonché impianto di protesi meccanica, tramite toracotomia mini-invasiva (sternotomia parziale superiore, toracotomia laterale)	36.11.24 ↔	Bypass semplice (aorto)coronarico, chirurgico a cielo aperto (toracotomia, minitoracotomia, sternotomia), con arteria autologa, arteria addominale
35.I1.11 ↔	Intervento di Brock	36.11.25 ↔	Bypass semplice (aorto)coronarico, chirurgico a cielo aperto (toracotomia, minitoracotomia, sternotomia), con arteria autologa, altra arteria
35.I2.11 ↔	Intervento di Ross	36.11.26 ↔	Bypass semplice (aorto)coronarico, chirurgico a cielo aperto (toracotomia, minitoracotomia, sternotomia), con vena autologa, senza mesh esterno di supporto
35.I3.11 ↔	Intervento di Tirone David	36.11.27 ↔	Bypass semplice (aorto)coronarico, chirurgico a cielo aperto (toracotomia, minitoracotomia, sternotomia), con vena autologa, con mesh esterno di supporto
35.I3.12 ↔	Intervento di Yacoub	36.11.28 ↔	Bypass semplice (aorto)coronarico, chirurgico a cielo aperto (toracotomia, minitoracotomia, sternotomia), con xenotrapianto
36.03.00 ↔	Angioplastica dell'arteria coronarica a torace aperto, NAS	36.11.2A ↔	Bypass semplice (aorto)coronarico, chirurgico a cielo aperto (toracotomia, minitoracotomia, sternotomia), con protesi vascolare
36.03.09 ↔	Angioplastica dell'arteria coronarica a torace aperto, altro	36.11.31 ↔	Bypass semplice (aorto)coronarico, mini-invasivo, con arteria autologa, arteria radiale
36.03.11 ↔	Enderarteriectomia di arterie coronarie, chirurgica a cielo aperto	36.11.32 ↔	Bypass semplice (aorto)coronarico, mini-invasivo, con arteria autologa, arteria mammaria interna (arteria toracica interna)
36.03.12 ↔	Enderarteriectomia di arterie coronarie con innesto a patch, chirurgica a cielo aperto	36.11.33 ↔	Bypass semplice (aorto)coronarico, mini-invasivo, con arteria autologa, innesto libero di arteria mammaria interna (IMA) (arteria toracica interna)
36.03.21 ↔	Enderarteriectomia di arterie coronarie, chirurgica a cielo aperto, con impianto di stents senza liberazione di sostanza medicamentosa, in un'arteria coronaria	36.11.34 ↔	Bypass semplice (aorto)coronarico, mini-invasivo, con arteria autologa, arteria addominale
36.03.22 ↔	Enderarteriectomia di arterie coronarie, chirurgica a cielo aperto, con impianto di stents senza liberazione di sostanza medicamentosa, in più arterie coronarie	36.11.35 ↔	Bypass semplice (aorto)coronarico, mini-invasivo, con arteria autologa, altra arteria
36.03.31 ↔	Enderarteriectomia di arterie coronarie, chirurgica a cielo aperto, con impianto di stents autoespandenti senza liberazione di sostanza medicamentosa, in un'arteria coronaria	36.11.36 ↔	Bypass semplice (aorto)coronarico, mini-invasivo, con vena autologa, senza mesh esterno di supporto
36.03.32 ↔	Enderarteriectomia di arterie coronarie, chirurgica a cielo aperto, con impianto di stents autoespandenti senza liberazione di sostanza medicamentosa, in più arterie coronarie	36.11.37 ↔	Bypass semplice (aorto)coronarico, mini-invasivo, con vena autologa, con mesh esterno di supporto
36.03.41 ↔	Enderarteriectomia di arterie coronarie, chirurgica a cielo aperto, con impianto di stents per biforcazioni senza liberazione di sostanza medicamentosa	36.11.38 ↔	Bypass semplice (aorto)coronarico, mini-invasivo, con xenotrapianto
36.03.51 ↔	Enderarteriectomia di arterie coronarie, chirurgica a cielo aperto, con impianto di stents con liberazione di sostanza medicamentosa, in un'arteria coronaria	36.11.3A ↔	Bypass semplice (aorto)coronarico, mini-invasivo, con protesi vascolare
36.03.52 ↔	Enderarteriectomia di arterie coronarie, chirurgica a cielo aperto, con impianto di stents con liberazione di sostanza medicamentosa, in più arterie coronarie		

- 36.11.99 ↔ Bypass semplice (aorto)coronarico, secondo la tecnica e il materiale, altro
- 36.12.00 ↔ Duplice bypass (aorto)coronarico, secondo la tecnica e il materiale, NAS
- 36.12.21 ↔ Duplice bypass (aorto)coronarico, chirurgico a cielo aperto (toracotomia, minitoracotomia, sternotomia), con arteria autologa, arteria radiale
- 36.12.22 ↔ Duplice bypass (aorto)coronarico, chirurgico a cielo aperto (toracotomia, minitoracotomia, sternotomia), con arteria autologa, arteria mammaria interna (arteria toracica interna)
- 36.12.23 ↔ Duplice bypass (aorto)coronarico, chirurgico a cielo aperto (toracotomia, minitoracotomia, sternotomia), con arteria autologa, innesto libero di arteria mammaria interna (IMA) (arteria toracica interna)
- 36.12.24 ↔ Duplice bypass (aorto)coronarico, chirurgico a cielo aperto (toracotomia, minitoracotomia, sternotomia), con arteria autologa, arteria addominale
- 36.12.25 ↔ Duplice bypass (aorto)coronarico, chirurgico a cielo aperto (toracotomia, minitoracotomia, sternotomia), con arteria autologa, altra arteria
- 36.12.26 ↔ Duplice bypass (aorto)coronarico, chirurgico a cielo aperto (toracotomia, minitoracotomia, sternotomia), con vena autologa, senza mesh esterno di supporto
- 36.12.27 ↔ Duplice bypass (aorto)coronarico, chirurgico a cielo aperto (toracotomia, minitoracotomia, sternotomia), con vena autologa, con mesh esterno di supporto
- 36.12.28 ↔ Duplice bypass (aorto)coronarico, chirurgico a cielo aperto (toracotomia, minitoracotomia, sternotomia), con xenotrapianto
- 36.12.2A ↔ Duplice bypass (aorto)coronarico, chirurgico a cielo aperto (toracotomia, minitoracotomia, sternotomia), con protesi vascolare
- 36.12.31 ↔ Duplice bypass (aorto)coronarico, mini-invasivo, con arteria autologa, arteria radiale
- 36.12.32 ↔ Duplice bypass (aorto)coronarico, mini-invasivo, con arteria autologa, arteria mammaria interna (arteria toracica interna)
- 36.12.33 ↔ Duplice bypass (aorto)coronarico, mini-invasivo, con arteria autologa, innesto libero di arteria mammaria interna (IMA) (arteria toracica interna)
- 36.12.34 ↔ Duplice bypass (aorto)coronarico, mini-invasivo, con arteria autologa, arteria addominale
- 36.12.35 ↔ Duplice bypass (aorto)coronarico, mini-invasivo, con arteria autologa, altra arteria
- 36.12.36 ↔ Duplice bypass (aorto)coronarico, mini-invasivo, con vena autologa, senza mesh esterno di supporto
- 36.12.37 ↔ Duplice bypass (aorto)coronarico, mini-invasivo, con vena autologa, con mesh esterno di supporto
- 36.12.38 ↔ Duplice bypass (aorto)coronarico, mini-invasivo, con xenotrapianto
- 36.12.3A ↔ Duplice bypass (aorto)coronarico, mini-invasivo, con protesi vascolare
- 36.12.99 ↔ Duplice bypass (aorto)coronarico, secondo la tecnica e il materiale, altro
- 36.13.00 ↔ Triplice bypass (aorto)coronarico, secondo la tecnica e il materiale, NAS
- 36.13.21 ↔ Triplice bypass (aorto)coronarico, chirurgico a cielo aperto (toracotomia, minitoracotomia, sternotomia), con arteria autologa, arteria radiale
- 36.13.22 ↔ Triplice bypass (aorto)coronarico, chirurgico a cielo aperto (toracotomia, minitoracotomia, sternotomia), con arteria autologa, arteria mammaria interna (arteria toracica interna)
- 36.13.23 ↔ Triplice bypass (aorto)coronarico, chirurgico a cielo aperto (toracotomia, minitoracotomia, sternotomia), con arteria autologa, innesto libero di arteria mammaria interna (IMA) (arteria toracica interna)
- 36.13.24 ↔ Triplice bypass (aorto)coronarico, chirurgico a cielo aperto (toracotomia, minitoracotomia, sternotomia), con arteria autologa, arteria addominale
- 36.13.25 ↔ Triplice bypass (aorto)coronarico, chirurgico a cielo aperto (toracotomia, minitoracotomia, sternotomia), con arteria autologa, altra arteria
- 36.13.26 ↔ Triplice bypass (aorto)coronarico, chirurgico a cielo aperto (toracotomia, minitoracotomia, sternotomia), con vena autologa, senza mesh esterno di supporto
- 36.13.27 ↔ Triplice bypass (aorto)coronarico, chirurgico a cielo aperto (toracotomia, minitoracotomia, sternotomia), con vena autologa, con mesh esterno di supporto
- 36.13.28 ↔ Triplice bypass (aorto)coronarico, chirurgico a cielo aperto (toracotomia, minitoracotomia, sternotomia), con xenotrapianto
- 36.13.2A ↔ Triplice bypass (aorto)coronarico, chirurgico a cielo aperto (toracotomia, minitoracotomia, sternotomia), con protesi vascolare
- 36.13.31 ↔ Triplice bypass (aorto)coronarico, mini-invasivo, con arteria autologa, arteria radiale
- 36.13.32 ↔ Triplice bypass (aorto)coronarico, mini-invasivo, con arteria autologa, arteria mammaria interna (arteria toracica interna)
- 36.13.33 ↔ Triplice bypass (aorto)coronarico, mini-invasivo, con arteria autologa, innesto libero di arteria mammaria interna (IMA) (arteria toracica interna)
- 36.13.34 ↔ Triplice bypass (aorto)coronarico, mini-invasivo, con arteria autologa, arteria addominale
- 36.13.35 ↔ Triplice bypass (aorto)coronarico, mini-invasivo, con arteria autologa, altra arteria
- 36.13.36 ↔ Triplice bypass (aorto)coronarico, mini-invasivo, con vena autologa, senza mesh esterno di supporto
- 36.13.37 ↔ Triplice bypass (aorto)coronarico, mini-invasivo, con vena autologa, con mesh esterno di supporto
- 36.13.38 ↔ Triplice bypass (aorto)coronarico, mini-invasivo, con xenotrapianto
- 36.13.3A ↔ Triplice bypass (aorto)coronarico, mini-invasivo, con protesi vascolare
- 36.13.99 ↔ Triplice bypass (aorto)coronarico, secondo la tecnica e il materiale, altro
- 36.18.00 ↔ Quadruplo bypass (aorto)coronarico, secondo la tecnica e il materiale, NAS
- 36.18.11 ↔ Quadruplo bypass (aorto)coronarico, chirurgico a cielo aperto (toracotomia, minitoracotomia, sternotomia), con arteria autologa, arteria radiale
- 36.18.12 ↔ Quadruplo bypass (aorto)coronarico, chirurgico a cielo aperto (toracotomia, minitoracotomia, sternotomia), con arteria autologa, arteria mammaria interna (arteria toracica interna)
- 36.18.13 ↔ Quadruplo bypass (aorto)coronarico, chirurgico a cielo aperto (toracotomia, minitoracotomia, sternotomia), con arteria autologa, innesto libero di arteria mammaria interna (IMA) (arteria toracica interna)
- 36.18.14 ↔ Quadruplo bypass (aorto)coronarico, chirurgico a cielo aperto (toracotomia, minitoracotomia, sternotomia), con arteria autologa, arteria addominale
- 36.18.15 ↔ Quadruplo bypass (aorto)coronarico, chirurgico a cielo aperto (toracotomia, minitoracotomia, sternotomia), con arteria autologa, altra arteria
- 36.18.16 ↔ Quadruplo bypass (aorto)coronarico, chirurgico a cielo aperto (toracotomia, minitoracotomia, sternotomia), con vena autologa, senza mesh esterno di supporto
- 36.18.17 ↔ Quadruplo bypass (aorto)coronarico, chirurgico a cielo aperto (toracotomia, minitoracotomia, sternotomia), con vena autologa, con mesh esterno di supporto
- 36.18.18 ↔ Quadruplo bypass (aorto)coronarico, chirurgico a cielo aperto (toracotomia, minitoracotomia, sternotomia), con xenotrapianto

36.18.1A ↔	Quadruplo bypass (aorto)coronarico, chirurgico a cielo aperto (toracotomia, minitoracotomia, sternotomia), con protesi vascolare	36.1A.25 ↔	Quintuplo bypass (aorto)coronarico, mini-invasivo, con arteria autologa, altra arteria
36.18.21 ↔	Quadruplo bypass (aorto)coronarico, mini-invasivo, con arteria autologa, arteria radiale	36.1A.26 ↔	Quintuplo bypass (aorto)coronarico, mini-invasivo, con vena autologa, senza mesh esterno di supporto
36.18.22 ↔	Quadruplo bypass (aorto)coronarico, mini-invasivo, con arteria autologa, arteria mammaria interna (arteria toracica interna)	36.1A.27 ↔	Quintuplo bypass (aorto)coronarico, mini-invasivo, con vena autologa, con mesh esterno di supporto
36.18.23 ↔	Quadruplo bypass (aorto)coronarico, mini-invasivo, con arteria autologa, innesto libero di arteria mammaria interna (IMA) (arteria toracica interna)	36.1A.28 ↔	Quintuplo bypass (aorto)coronarico, mini-invasivo, con xenotrapianto
36.18.24 ↔	Quadruplo bypass (aorto)coronarico, mini-invasivo, con arteria autologa, arteria addominale	36.1A.2A ↔	Quintuplo bypass (aorto)coronarico, mini-invasivo, con protesi vascolare
36.18.25 ↔	Quadruplo bypass (aorto)coronarico, mini-invasivo, con arteria autologa, altra arteria	36.1A.99 ↔	Quintuplo bypass (aorto)coronarico, altro
36.18.26 ↔	Quadruplo bypass (aorto)coronarico, mini-invasivo, con vena autologa, senza mesh esterno di supporto	36.1B.00 ↔	Sestuplo e ulteriore bypass (aorto)coronarico, secondo la tecnica e il materiale, NAS
36.18.27 ↔	Quadruplo bypass (aorto)coronarico, mini-invasivo, con vena autologa, con mesh esterno di supporto	36.1B.11 ↔	Sestuplo e ulteriore bypass (aorto)coronarico, chirurgico a cielo aperto (toracotomia, minitoracotomia, sternotomia), con arteria autologa, arteria radiale
36.18.28 ↔	Quadruplo bypass (aorto)coronarico, mini-invasivo, con xenotrapianto	36.1B.12 ↔	Sestuplo e ulteriore bypass (aorto)coronarico, chirurgico a cielo aperto (toracotomia, minitoracotomia, sternotomia), con arteria autologa, arteria mammaria interna (arteria toracica interna)
36.18.2A ↔	Quadruplo bypass (aorto)coronarico, mini-invasivo, con protesi vascolare	36.1B.13 ↔	Sestuplo e ulteriore bypass (aorto)coronarico, chirurgico a cielo aperto (toracotomia, minitoracotomia, sternotomia), con arteria autologa, innesto libero di arteria mammaria interna (IMA) (arteria toracica interna)
36.18.99 ↔	Quadruplo bypass (aorto)coronarico, secondo la tecnica e il materiale, altro	36.1B.14 ↔	Sestuplo e ulteriore bypass (aorto)coronarico, chirurgico a cielo aperto (toracotomia, minitoracotomia, sternotomia), con arteria autologa, arteria addominale
36.19 ↔	Bypass per rivascularizzazione cardiaca, altro	36.1B.15 ↔	Sestuplo e ulteriore bypass (aorto)coronarico, chirurgico a cielo aperto (toracotomia, minitoracotomia, sternotomia), con arteria autologa, altra arteria
36.1A.00 ↔	Quintuplo bypass (aorto)coronarico, secondo la tecnica e il materiale, NAS	36.1B.16 ↔	Sestuplo e ulteriore bypass (aorto)coronarico, chirurgico a cielo aperto (toracotomia, minitoracotomia, sternotomia), con vena autologa, senza mesh esterno di supporto
36.1A.11 ↔	Quintuplo bypass (aorto)coronarico, chirurgico a cielo aperto (toracotomia, minitoracotomia, sternotomia), con arteria autologa, arteria radiale	36.1B.17 ↔	Sestuplo e ulteriore bypass (aorto)coronarico, chirurgico a cielo aperto (toracotomia, minitoracotomia, sternotomia), con vena autologa, con mesh esterno di supporto
36.1A.12 ↔	Quintuplo bypass (aorto)coronarico, chirurgico a cielo aperto (toracotomia, minitoracotomia, sternotomia), con arteria autologa, arteria mammaria interna (arteria toracica interna)	36.1B.18 ↔	Sestuplo e ulteriore bypass (aorto)coronarico, chirurgico a cielo aperto (toracotomia, minitoracotomia, sternotomia), con xenotrapianto
36.1A.13 ↔	Quintuplo bypass (aorto)coronarico, chirurgico a cielo aperto (toracotomia, minitoracotomia, sternotomia), con arteria autologa, innesto libero di arteria mammaria interna (IMA) (arteria toracica interna)	36.1B.1A ↔	Sestuplo e ulteriore bypass (aorto)coronarico, chirurgico a cielo aperto (toracotomia, minitoracotomia, sternotomia), con protesi vascolare
36.1A.14 ↔	Quintuplo bypass (aorto)coronarico, chirurgico a cielo aperto (toracotomia, minitoracotomia, sternotomia), con arteria autologa, arteria addominale	36.1B.21 ↔	Sestuplo e ulteriore bypass (aorto)coronarico, mini-invasivo, con arteria autologa, arteria radiale
36.1A.15 ↔	Quintuplo bypass (aorto)coronarico, chirurgico a cielo aperto (toracotomia, minitoracotomia, sternotomia), con arteria autologa, altra arteria	36.1B.22 ↔	Sestuplo e ulteriore bypass (aorto)coronarico, mini-invasivo, con arteria autologa, arteria mammaria interna (arteria toracica interna)
36.1A.16 ↔	Quintuplo bypass (aorto)coronarico, chirurgico a cielo aperto (toracotomia, minitoracotomia, sternotomia), con vena autologa, senza mesh esterno di supporto	36.1B.23 ↔	Sestuplo e ulteriore bypass (aorto)coronarico, mini-invasivo, con arteria autologa, innesto libero di arteria mammaria interna (IMA) (arteria toracica interna)
36.1A.17 ↔	Quintuplo bypass (aorto)coronarico, chirurgico a cielo aperto (toracotomia, minitoracotomia, sternotomia), con vena autologa, con mesh esterno di supporto	36.1B.24 ↔	Sestuplo e ulteriore bypass (aorto)coronarico, mini-invasivo, con arteria autologa, arteria addominale
36.1A.18 ↔	Quintuplo bypass (aorto)coronarico, chirurgico a cielo aperto (toracotomia, minitoracotomia, sternotomia), con xenotrapianto	36.1B.25 ↔	Sestuplo e ulteriore bypass (aorto)coronarico, mini-invasivo, con arteria autologa, altra arteria
36.1A.1A ↔	Quintuplo bypass (aorto)coronarico, chirurgico a cielo aperto (toracotomia, minitoracotomia, sternotomia), con protesi vascolare	36.1B.26 ↔	Sestuplo e ulteriore bypass (aorto)coronarico, mini-invasivo, con vena autologa, senza mesh esterno di supporto
36.1A.21 ↔	Quintuplo bypass (aorto)coronarico, mini-invasivo, con arteria autologa, arteria radiale	36.1B.27 ↔	Sestuplo e ulteriore bypass (aorto)coronarico, mini-invasivo, con vena autologa, con mesh esterno di supporto
36.1A.22 ↔	Quintuplo bypass (aorto)coronarico, mini-invasivo, con arteria autologa, arteria mammaria interna (arteria toracica interna)	36.1B.28 ↔	Sestuplo e ulteriore bypass (aorto)coronarico, mini-invasivo, con xenotrapianto
36.1A.23 ↔	Quintuplo bypass (aorto)coronarico, mini-invasivo, con arteria autologa, innesto libero di arteria mammaria interna (IMA) (arteria toracica interna)	36.1B.2A ↔	Sestuplo e ulteriore bypass (aorto)coronarico, mini-invasivo, con protesi vascolare
36.1A.24 ↔	Quintuplo bypass (aorto)coronarico, mini-invasivo, con arteria autologa, arteria addominale		

36.1B.99 ↔	Sestuplo e ulteriore bypass (aorto)coronario, secondo la tecnica e il materiale, altro	37.8A.00 ↔	Impianto di pacemaker permanente, NAS
36.2 ↔	Rivascolarizzazione cardiaca mediante innesto arterioso	37.8A.09 ↔	Impianto di pacemaker permanente, altro
36.31 ↔	Rivascolarizzazione transmiocardica a cuore aperto	37.8A.11 ↔	Impianto di pacemaker a camera singola
36.32 ↔	Altra rivascolarizzazione transmiocardica	37.8A.21 ↔	Impianto di pacemaker a camera doppia, senza stimolazione antitachicardica
36.33 ↔	Rivascolarizzazione transmiocardica endoscopica	37.8A.22 ↔	Impianto di pacemaker a camera doppia, con stimolazione antitachicardica
36.39.10 ↔	Rivascolarizzazione cardiaca mediante patch coronarico	37.8A.31 ↔	Impianto di pacemaker con risincronizzazione (CRT-P)
36.39.11 ↔	Revisione di bypass coronarico	37.8A.42 ↔	Impianto di pacemaker senza sonda, transvenoso, stimolazione a camera singola
36.39.12 ↔	Nuovo innesto di bypass coronarico	37.8A.43 ↔	Impianto di pacemaker senza sonda, transvenoso, stimolazione a camera doppia
36.39.13 ↔	Trasposizione di arterie coronarie	37.8E.00 ↔	Impianto di apparecchio di cardioversione o defibrillatore, NAS
37.31.20 ↔	Pericardiectomia, totale	37.8E.11 ↔	Impianto di defibrillatore a camera singola
37.31.99 ↔	Pericardiectomia, altro	37.8E.12 ↔	Impianto di defibrillatore a camera doppia
37.32 ↔	Asportazione di aneurisma del cuore	37.8E.21 ↔	Impianto di defibrillatore con risincronizzazione (CRT-D)
37.35 ↔	Ventricolectomia parziale	37.8E.22 ↔	Impianto di defibrillatore a camera singola con sensing atriale
37.41 ↔	Inserzione di sistema protetico di assistenza cardiaca attorno al cuore	37.8E.31 ↔	Impianto di sistema di defibrillazione sottocutaneo
37.51.00 ↔	Trapianto cardiaco, NAS	37.8E.99 ↔	Impianto di apparecchio di cardioversione o defibrillatore, altro
37.51.10 ↔	Trapianto cardiaco	37.91 ↔	Massaggio cardiaco a torace aperto
37.51.20 ↔	Ritripianto cardiaco nella stessa degenza ospedaliera	37.99.21 ↔	Correzione di ventricolo destro a doppia uscita, tipo Fallot
37.51.99 ↔	Trapianto cardiaco, altro	37.99.22 ↔	Correzione di altro ventricolo destro a doppia uscita
37.52 ↔	Impianto di sistema cardiaco integrale di sostituzione	37.99.23 ↔	Intervento su cuore funzionalmente/morfologicamente monovernicolare
37.54 ↔	Sostituzione o riparazione di altre componenti impiantabili del sistema cardiaco integrale di rimpiazzo	37.99.24 ↔	Correzione di cuore triatriato
37.6A.11 ↔	Impianto di sistema di assistenza cardiocircolatoria, con pompa, senza funzione di scambio gassoso, extracorporeo, del ventricolo sinistro, chirurgico a cielo aperto per via toracica (toracotomia, minitoracotomia, sternotomia)	37.99.25 ↔	Correzione di sindrome da atresia della valvola polmonare
37.6A.12 ↔	Impianto di sistema di assistenza cardiocircolatoria, con pompa, senza funzione di scambio gassoso, extracorporeo, del ventricolo destro, chirurgico a cielo aperto per via toracica (toracotomia, minitoracotomia, sternotomia)	38.04.10 ↔	Incisione dell'aorta ascendente e dell'arco aortico
37.6A.21 ↔	Impianto di sistema di assistenza cardiocircolatoria, con pompa, senza funzione di scambio gassoso, extracorporeo, biventricolare, chirurgico a cielo aperto per via toracica (toracotomia, minitoracotomia, sternotomia)	38.04.20 ↔	Incisione dell'aorta discendente
37.6A.35 ↔	Impianto di sistema di assistenza cardiocircolatoria, con pompa, senza funzione di scambio gassoso, intracorporeo, del ventricolo sinistro, Hospital Set, chirurgico a cielo aperto per via toracica (toracotomia, minitoracotomia, sternotomia)	38.04.30 ↔	Incisione dell'aorta addominale
37.6A.37 ↔	Impianto di sistema di assistenza cardiocircolatoria, con pompa, senza funzione di scambio gassoso, intracorporeo, del ventricolo destro, Hospital Set, chirurgico a cielo aperto per via toracica (toracotomia, minitoracotomia, sternotomia)	38.11 ↔	Enderarteriectomia dei vasi intracranici
37.6A.3A ↔	Impianto di sistema di assistenza cardiocircolatoria, con pompa, senza funzione di scambio gassoso, intracorporeo, biventricolare, Hospital Set, chirurgico a cielo aperto per via toracica (toracotomia, minitoracotomia, sternotomia)	38.12 ↔	Enderarteriectomia di altri vasi del capo e del collo
37.6A.61 ↔	Impianto di sistema di assistenza cardiocircolatoria e respiratoria, con pompa, con ossigenatore (rimozione di CO2 inclusa), extracorporeo, veno-venoso, chirurgico a cielo aperto per via extratoracica (es. denudamento di vaso)	38.13 ↔	Enderarteriectomia di vasi dell'arto superiore
37.6A.71 ↔	Impianto di sistema di assistenza cardiocircolatoria e respiratoria, con pompa, con ossigenatore (rimozione di CO2 inclusa), extracorporeo, veno-arterioso o veno-venoarterioso, chirurgico a cielo aperto per via toracica (toracotomia, minitoracotomia, sternotomia)	38.14.10 ↔	Enderarteriectomia dell'aorta ascendente e dell'arco aortico
37.6A.72 ↔	Impianto di sistema di assistenza cardiocircolatoria e respiratoria, con pompa, con ossigenatore (rimozione di CO2 inclusa), extracorporeo, veno-arterioso o veno-venoarterioso, chirurgico a cielo aperto per via extratoracica (es. denudamento di vaso)	38.14.20 ↔	Enderarteriectomia dell'aorta discendente
		38.14.30 ↔	Enderarteriectomia dell'aorta addominale
		38.14.99 ↔	Enderarteriectomia dell'aorta, altro
		38.15.10 ↔	Enderarteriectomia dell'arteria succlavia
		38.15.20 ↔	Enderarteriectomia del tronco brachiocefalico
		38.15.30 ↔	Enderarteriectomia dell'arteria polmonare
		38.15.40 ↔	Enderarteriectomia della vena polmonare
		38.15.99 ↔	Enderarteriectomia di altri vasi toracici, altro
		38.16.09 ↔	Enderarteriectomia e endoflebectomia dei vasi addominali, altro
		38.16.11 ↔	Enderarteriectomia del tronco celiaco
		38.16.12 ↔	Enderarteriectomia dell'arteria gastrica
		38.16.13 ↔	Enderarteriectomia dell'arteria epatica
		38.16.14 ↔	Enderarteriectomia dell'arteria splenica
		38.16.15 ↔	Enderarteriectomia dell'arteria renale
		38.16.16 ↔	Enderarteriectomia dell'arteria mesenterica
		38.16.17 ↔	Enderarteriectomia dell'arteria lombare
		38.16.18 ↔	Enderarteriectomia dell'arteria iliaca
		38.16.21 ↔	Endoflebectomia alla vena iliaca
		38.18.10 ↔	Enderarteriectomia dell'arteria femorale (comune) (superficiale)
		38.18.11 ↔	Enderarteriectomia dell'arteria femorale profonda
		38.18.12 ↔	Enderarteriectomia dell'arteria poplitea
		38.31 ↔	Resezione di vasi intracranici con anastomosi
		38.34.00 ↔	Resezione dell'aorta con anastomosi, NAS
		38.34.10 ↔	Resezione dell'aorta ascendente e dell'arco aortico con anastomosi
		38.34.20 ↔	Resezione dell'aorta discendente con anastomosi
		38.34.30 ↔	Resezione dell'aorta addominale con anastomosi

38.34.99 ↔	Resezione dell'aorta con anastomosi, altro	38.45.14 ↔	Resezione dell'aorta toracica con sostituzione con protesi ibrida
38.35.00 ↔	Resezione di vasi toracici con anastomosi, NAS	38.45.15 ↔	Resezione dell'aorta ascendente con sostituzione
38.35.10 ↔	Resezione di arterie toraciche con anastomosi, NAS	38.45.16 ↔	Resezione dell'arco aortico con sostituzione
38.35.11 ↔	Resezione dell'arteria succlavia con anastomosi	38.45.17 ↔	Resezione dell'aorta ascendente nonché dell'arco aortico con sostituzione
38.35.12 ↔	Resezione del tronco brachiocefalico con anastomosi	38.45.19 ↔	Resezione dell'aorta toracica con sostituzione, altro
38.35.13 ↔	Resezione dell'arteria polmonare con anastomosi	38.45.20 ↔	Resezione di altre arterie toraciche con sostituzione, NAS
38.35.19 ↔	Resezione di arterie toraciche con anastomosi, altro	38.45.21 ↔	Resezione dell'arteria polmonare con sostituzione
38.35.20 ↔	Resezione di vene toraciche con anastomosi, NAS	38.45.22 ↔	Resezione del tronco brachiocefalico con sostituzione
38.35.21 ↔	Resezione della vena polmonare con anastomosi	38.45.29 ↔	Resezione di altre arterie toraciche con sostituzione
38.35.22 ↔	Resezione della vena succlavia con anastomosi	38.45.30 ↔	Resezione di vene toraciche con sostituzione, NAS
38.35.23 ↔	Resezione della vena cava superiore con anastomosi	38.45.31 ↔	Resezione della vena cava superiore con sostituzione
38.35.28 ↔	Resezione di vene toraciche e altre vene profonde con anastomosi	38.45.38 ↔	Resezione di altre vene toraciche profonde con sostituzione
38.35.29 ↔	Resezione di vene toraciche con anastomosi, altro	38.45.39 ↔	Resezione di vene toraciche con sostituzione, altro
38.35.99 ↔	Resezione di vasi toracici con anastomosi, altro	38.45.99 ↔	Resezione di vasi toracici con sostituzione, altro
38.36.00 ↔	Resezione di arterie addominali con anastomosi, NAS	38.46 ↔	Resezione di arterie addominali con sostituzione
38.36.10 ↔	Resezione di arterie viscerali con anastomosi, NAS	38.47.00 ↔	Resezione di vene addominali con sostituzione, NAS
38.36.11 ↔	Resezione del tronco celiaco con anastomosi	38.47.10 ↔	Resezione di vene addominali profonde con sostituzione, NAS
38.36.12 ↔	Resezione dell'arteria gastrica con anastomosi	38.47.11 ↔	Resezione della vena cava inferiore con sostituzione
38.36.13 ↔	Resezione dell'arteria epatica con anastomosi	38.47.12 ↔	Resezione della vena iliaca con sostituzione
38.36.14 ↔	Resezione dell'arteria splenica con anastomosi	38.47.19 ↔	Resezione di vene addominali profonde con sostituzione, altro
38.36.15 ↔	Resezione dell'arteria renale con anastomosi	38.47.99 ↔	Resezione di vene addominali con sostituzione, altro
38.36.16 ↔	Resezione dell'arteria mesenterica	38.48.00 ↔	Resezione di arterie dell'arto inferiore con sostituzione, NAS
38.36.17 ↔	Resezione dell'arteria iliaca con anastomosi	38.48.10 ↔	Resezione dell'arteria femorale (comune) (superficiale) con sostituzione
38.36.19 ↔	Resezione di arterie viscerali con anastomosi, altro	38.48.11 ↔	Resezione dell'arteria femorale profonda con sostituzione
38.36.99 ↔	Resezione di arterie addominali con anastomosi, altro	38.48.12 ↔	Resezione dell'arteria poplitea con sostituzione
38.37.00 ↔	Resezione di vene addominali con anastomosi, NAS	38.48.13 ↔	Resezione di arterie della gamba con sostituzione
38.37.10 ↔	Resezione di vene addominali profonde con anastomosi, NAS	38.48.99 ↔	Resezione di arterie dell'arto inferiore con sostituzione, altro
38.37.11 ↔	Resezione della vena cava inferiore con anastomosi	38.84.00 ↔	Altra occlusione chirurgica dell'aorta, NAS
38.37.12 ↔	Resezione della vena iliaca con anastomosi	38.84.10 ↔	Altra occlusione chirurgica dell'aorta toracica
38.37.19 ↔	Resezione di vene addominali profonde con anastomosi, altro	38.84.20 ↔	Altra occlusione chirurgica dell'aorta addominale
38.37.99 ↔	Resezione di vene addominali con anastomosi, altro	38.84.99 ↔	Altra occlusione chirurgica dell'aorta, altro
38.38.00 ↔	Resezione di arterie dell'arto inferiore con anastomosi, NAS	38.85.11 ↔	Altra occlusione chirurgica dell'arteria succlavia
38.38.11 ↔	Resezione dell'arteria femorale profonda con anastomosi	38.85.12 ↔	Altra occlusione chirurgica dell'arteria polmonare
38.38.12 ↔	Resezione dell'arteria poplitea con anastomosi	38.85.13 ↔	Altra occlusione chirurgica del tronco brachiocefalico
38.38.99 ↔	Resezione di arterie dell'arto inferiore con anastomosi, altro	38.85.21 ↔	Altra occlusione chirurgica della vena cava superiore
38.41 ↔	Resezione di vasi intracranici con sostituzione	38.85.22 ↔	Altra occlusione chirurgica della vena polmonare
38.43.10 ↔	Resezione di arterie dell'arto superiore con sostituzione, NAS	38.85.23 ↔	Altra occlusione chirurgica della vena succlavia
38.43.11 ↔	Resezione dell'arteria ascellare con sostituzione	39.0X.00 ↔	Shunt arterioso sistemico-polmonare, NAS
38.43.20 ↔	Resezione di vene dell'arto superiore con sostituzione, NAS	39.0X.10 ↔	Anastomosi succlavia-polmonare (Blalock-Taussig)
38.43.21 ↔	Resezione della vena ascellare con sostituzione	39.0X.11 ↔	Anastomosi aorta-polmonare destra (Waterston-Cooley)
38.43.28 ↔	Resezione di altre vene profonde dell'arto superiore con sostituzione	39.0X.12 ↔	Anastomosi aorta discendente-polmonare sinistra (Potts-Smith)
38.43.29 ↔	Resezione di vene dell'arto superiore con sostituzione, altro	39.0X.13 ↔	Anastomosi polmonare sinistra-polmonare destra
38.43.99 ↔	Resezione di vasi dell'arto superiore con sostituzione, altro	39.0X.20 ↔	Shunt protesico polmonare-aorta, centrale
38.44.00 ↔	Resezione dell'aorta addominale con sostituzione, NAS	39.0X.21 ↔	Shunt protesico polmonare-aorta, periferico
38.44.10 ↔	Resezione dell'aorta addominale con sostituzione, soprarenale	39.0X.23 ↔	Banding dell'arteria polmonare
38.44.11 ↔	Resezione dell'aorta addominale con sostituzione, infrarenale	39.0X.24 ↔	Shunt arterioso sistemico-polmonare, intervento di Damus-Kay-Stansel
38.44.12 ↔	Resezione dell'aorta addominale con sostituzione, iuxtarenale	39.0X.99 ↔	Shunt arterioso sistemico-polmonare, altro
38.44.99 ↔	Resezione dell'aorta addominale con sostituzione, altro	39.10 ↔	Shunt venoso intraaddominale, NAS
38.45.00 ↔	Resezione di vasi toracici con sostituzione, NAS	39.11.00 ↔	Confezione e revisione di shunt portosistemico, TIPS, NAS
38.45.10 ↔	Resezione dell'aorta toracica con sostituzione, NAS	39.11.11 ↔	Confezione di shunt portosistemico, impiego di angioplastica percutanea (con palloncino)
38.45.12 ↔	Resezione dell'aorta toracica con sostituzione	39.11.12 ↔	Confezione di shunt portosistemico, trombolisi e trombectomia percutanea
38.45.13 ↔	Resezione dell'aorta toracoaddominale con sostituzione	39.11.13 ↔	Confezione di shunt portosistemico, impiego di stent
		39.11.21 ↔	Revisione di shunt portosistemico, occlusione percutanea

39.11.22 ↔	Revisione di shunt portosistemico, posa di stent	39.52.11 ↔	Altra riparazione di aneurismi di vasi intracranici
39.11.23 ↔	Revisione di shunt portosistemico, impiego di trombolisi e trombectomia percutanea	39.52.19 ↔	Altra riparazione di aneurismi di vasi del capo e del collo, altro
39.11.24 ↔	Revisione di shunt portosistemico, riduzione percutanea di shunt portosistemico esistente	39.52.20 ↔	Altra riparazione di aneurismi dell'aorta, NAS
39.11.99 ↔	Confezione e revisione di shunt portosistemico, TIPS, altro	39.52.21 ↔	Altra riparazione chirurgica a cielo aperto di aneurismi dell'aorta ascendente, dell'arco aortico e dell'aorta toracica
39.19 ↔	Shunt venoso intraaddominale, altro	39.52.22 ↔	Altra riparazione chirurgica a cielo aperto di aneurismi dell'aorta addominale
39.21.00 ↔	Anastomosi vena cava-arteria polmonare, NAS	39.52.29 ↔	Altra riparazione di aneurismi dell'aorta, altro
39.21.10 ↔	Intervento di Glenn su cuore funzionalmente/morfologicamente monoventricolare	39.53 ↔	Riparazione di fistola arteriovenosa
39.21.99 ↔	Anastomosi vena cava-arteria polmonare, altro	39.54.10 ↔	Intervento di dissezione dell'aorta (re-entry), aorta toracica
39.22.11 ↔	Bypass: carotide-carotide	39.54.20 ↔	Intervento di dissezione dell'aorta (re-entry), aorta addominale
39.22.12 ↔	Bypass: carotide-vertebrale	39.66 ↔	Bypass cardiopolmonare percutaneo
39.22.13 ↔	Bypass: carotide-succlavia	39.72.10 ↔	Embolizzazione selettiva di vasi intracranici, NAS
39.22.14 ↔	Bypass: carotide-aorta	39.72.11 ↔	Embolizzazione selettiva di vasi intracranici con particelle o coils
39.22.19 ↔	Bypass carotideo, altro	39.72.12 ↔	Embolizzazione selettiva di vasi intracranici con liquidi embolizzanti, palloncini o filtri
39.22.21 ↔	Bypass: succlavia all'aorta	39.72.14 ↔	Embolizzazione selettiva di vasi intracranici con sostanza adesiva
39.22.29 ↔	Bypass dell'arteria succlavia, altro	39.72.15 ↔	Embolizzazione selettiva di vasi intracranici con plugs
39.22.99 ↔	Bypass aorto-succlavio-carotideo, altro	39.72.19 ↔	Embolizzazione selettiva di vasi intracranici, altro
39.23 ↔	Altro shunt o bypass vascolare intratoracico	39.72.20 ↔	Embolizzazione selettiva di vasi extracranici della testa e del collo, NAS
39.24 ↔	Bypass aorto-renale	39.72.21 ↔	Embolizzazione selettiva di vasi extracranici della testa e del collo con particelle o coils
39.25.00 ↔	Bypass aorto-iliaco-femorale, NAS	39.72.22 ↔	Embolizzazione selettiva di vasi extracranici del capo e del collo con liquidi embolizzanti, palloncini o filtri
39.25.10 ↔	Bypass aorto-iliaco-femorale, aortico, NAS	39.72.24 ↔	Embolizzazione selettiva di vasi extracranici della testa e del collo con sostanza adesiva
39.25.11 ↔	Bypass aorto-iliaco	39.72.25 ↔	Embolizzazione selettiva di vasi extracranici della testa e del collo con plugs
39.25.12 ↔	Bypass aorto-femorale	39.72.29 ↔	Embolizzazione selettiva di vasi extracranici della testa e del collo, altro
39.25.13 ↔	Bypass aorto-popliteo	39.77.09 ↔	Intervento endovascolare percutaneo transluminale su vaso(i) intracranico(i), altro
39.25.14 ↔	Bypass aorto-crutale	39.77.10 ↔	Angioplastica percutanea di vaso(i) intracranico(i) con palloncino
39.25.19 ↔	Bypass aorto-iliaco-femorale, aortico, altro	39.77.20 ↔	Angioplastica percutanea di vaso(i) intracranico(i) con lama
39.25.20 ↔	Bypass ilio-femorale, NAS	39.77.30 ↔	Angioplastica percutanea di vaso(i) intracranico(i) con laser
39.25.21 ↔	Bypass ilio-iliaco	39.77.40 ↔	Aterectomia percutanea di vaso(i) intracranico(i)
39.25.22 ↔	Bypass ilio-femorale	39.77.60 ↔	Trombectomia percutanea di vaso(i) intracranico(i), NAS
39.25.23 ↔	Bypass ilio-popliteo	39.77.61 ↔	Trombectomia percutanea rotazionale di vaso(i) intracranico(i)
39.25.24 ↔	Bypass ilio-crutale	39.77.62 ↔	Trombectomia percutanea di vaso(i) intracranico(i) con stent
39.25.29 ↔	Bypass ilio-femorale, altro	39.77.69 ↔	Trombectomia percutanea di vaso(i) intracranico(i), altro
39.25.30 ↔	Bypass otturatorio (extraanatomico)	39.77.70 ↔	Rimozione percutanea di corpo estraneo endovascolare da vaso(i) intracranico(i)
39.25.99 ↔	Bypass aorto-iliaco-femorale, altro	39.77.80 ↔	Spasmosi percutanea transluminale endoarteriosa per vasospasmi cerebrali
39.26.00 ↔	Altri shunt o bypass vascolari intraaddominali, NAS	39.79.21 ↔	Embolizzazione o occlusione mediante spirali dell'arto superiore
39.26.10 ↔	Altri shunt o bypass vascolari intraaddominali, arterie viscerali	39.79.22 ↔	Embolizzazione o occlusione mediante spirali dell'aorta
39.26.11 ↔	Altri shunt o bypass vascolari intraaddominali, aorta	39.79.24 ↔	Embolizzazione o occlusione mediante spirali di vasi toracici
39.26.12 ↔	Altri shunt o bypass vascolari intraaddominali, arteria renale	39.79.25 ↔	Embolizzazione o occlusione mediante spirali di vasi viscerali
39.26.19 ↔	Altri shunt o bypass vascolari intraaddominali, altre arterie viscerali	39.79.28 ↔	Embolizzazione o occlusione mediante spirali di vasi spinali
39.26.99 ↔	Altri shunt o bypass vascolari intraaddominali, altro	39.79.38 ↔	Embolizzazione selettiva con liquidi embolizzanti di vasi spinali
39.28 ↔	Bypass vascolare extracranico-intracranico (EC-IC)		
39.29.10 ↔	Shunt o bypass vascolari di arterie dell'arto inferiore, NAS		
39.29.11 ↔	Shunt o bypass vascolari femoro-femorale		
39.29.12 ↔	Shunt o bypass vascolari femoro-popliteo		
39.29.13 ↔	Shunt o bypass vascolari femoro-crutale		
39.29.14 ↔	Shunt o bypass vascolari femoro-pedidio		
39.29.15 ↔	Shunt o bypass vascolari popliteo-crutale e popliteo-pedidio		
39.29.16 ↔	Shunt o bypass vascolari di arterie della gamba e del piede		
39.29.19 ↔	Shunt o bypass vascolari di arterie dell'arto inferiore, altro		
39.29.20 ↔	Shunt o bypass vascolari di arterie dell'arto superiore		
39.29.30 ↔	Altri shunt o bypass vascolari (periferici), extraanatomici, NAS		
39.29.31 ↔	Shunt o bypass vascolare succlavia-femorale		
39.29.32 ↔	Shunt o bypass vascolare axillo-femorale		
39.29.33 ↔	Bypass crossover femoro-femorale		
39.2A ↔	Bypass vascolare intracranico-intracranico		
39.49.30 ↔	Sostituzione di condotto cardiaco		
39.51.00 ↔	Clipping di aneurismi, NAS		
39.51.11 ↔	Clipping di aneurismi intracranici		
39.51.99 ↔	Clipping di aneurismi, altro		

39.79.41 ↔	Embolizzazione selettiva con palloncini staccabili di vasi dell'arto superiore	39.B5.L1 ↔	Impianto (percutaneo) transluminale di stents Cheatham Platinum non ricoperti, vasi spinali
39.79.42 ↔	Embolizzazione selettiva con palloncini staccabili dell'aorta	39.B6.11 ↔	Impianto (percutaneo) transluminale di stents Cheatham Platinum ricoperti, vasi intracranici
39.79.44 ↔	Embolizzazione selettiva con palloncini staccabili di vasi toracici	39.B6.L1 ↔	Impianto (percutaneo) transluminale di stents Cheatham Platinum ricoperti, vasi spinali
39.79.45 ↔	Embolizzazione selettiva con palloncini staccabili di vasi viscerali	39.B7.11 ↔	Impianto (percutaneo) transluminale di stents di grande diametro non ricoperti, vasi intracranici
39.79.46 ↔	Embolizzazione selettiva con palloncini staccabili di vasi addominali	39.B7.L1 ↔	Impianto (percutaneo) transluminale di stents di grande diametro non ricoperti, vasi spinali
39.79.47 ↔	Embolizzazione selettiva con palloncini staccabili di vasi spinali	39.B8.11 ↔	Impianto (percutaneo) transluminale di stents di grande diametro ricoperti, vasi intracranici
39.79.48 ↔	Embolizzazione selettiva con palloncini staccabili di vasi dell'arto inferiore	39.B8.L1 ↔	Impianto (percutaneo) transluminale di stents di grande diametro ricoperti, vasi spinali
39.79.49 ↔	Embolizzazione selettiva con palloncini staccabili di altri vasi, altro	39.BE ↔	Impianto (percutaneo) transluminale di stent per biforcazioni autoespandente, intracranico
39.79.52 ↔	Embolizzazione selettiva con filtri dell'aorta	39.BF.11 ↔	Impianto (percutaneo) transluminale di microstents autoespandenti, vasi intracranici
39.79.54 ↔	Embolizzazione selettiva con filtri di vasi toracici	39.BH.11 ↔	Impianto (percutaneo) transluminale di stents per flusso laminare in caso di aneurismi, vasi intracranici
39.79.55 ↔	Embolizzazione selettiva con filtri di vasi viscerali	39.BH.L1 ↔	Impianto (percutaneo) transluminale di stents per flusso laminare in caso di aneurismi, vasi spinali
39.79.56 ↔	Embolizzazione selettiva con filtri di vasi addominali	40.40 ↔	Dissezione del collo, NAS
39.79.57 ↔	Embolizzazione selettiva con filtri di vasi dell'arto inferiore	40.41.00 ↔	Dissezione radicale del collo, NAS
39.79.58 ↔	Embolizzazione selettiva con filtri di vasi spinali	40.41.10 ↔	Dissezione selettiva (funzionale) del collo, sopraoioidea (regione I-III)
39.79.59 ↔	Embolizzazione selettiva con filtri di altri vasi, altro	40.41.11 ↔	Dissezione selettiva (funzionale) del collo, laterale (regione II-IV)
39.79.62 ↔	Embolizzazione selettiva con particelle dell'aorta	40.41.12 ↔	Dissezione selettiva (funzionale) del collo, anterolaterale (regione I-IV)
39.79.68 ↔	Embolizzazione selettiva con particelle di vasi spinali	40.41.13 ↔	Dissezione selettiva (funzionale) del collo, posterolaterale (regione II-V)
39.79.A2 ↔	Embolizzazione selettiva con plugs dell'aorta	40.41.14 ↔	Dissezione selettiva (funzionale) del collo, centrale (regione VI)
39.79.A4 ↔	Embolizzazione selettiva con plugs di vasi toracici	40.41.20 ↔	Dissezione radicale del collo (incl. modificata)
39.79.A5 ↔	Embolizzazione selettiva con plugs di vasi viscerali	40.41.21 ↔	Dissezione allargata del collo
39.79.A6 ↔	Embolizzazione selettiva con plugs di vasi addominali	40.41.99 ↔	Dissezione radicale del collo, altro
39.79.A7 ↔	Embolizzazione selettiva con plugs di vasi dell'arto inferiore	41.94 ↔	Trapianto di milza
39.79.A8 ↔	Embolizzazione selettiva con plugs di vasi spinali	42.42.00 ↔	Esofagectomia totale, NAS
39.79.A9 ↔	Embolizzazione selettiva con plugs di altri vasi, altro	42.42.10 ↔	Esofagectomia totale, senza ricostituzione della continuità
39.7A.22 ↔	Impianto endovascolare di stent grafts (protesi stent) nelle arterie del bacino, con rivascularizzazione di branca tramite la tecnica con protesi in parallelo	42.42.20 ↔	Esofagectomia totale, con ricostituzione della continuità, transmediastinica
39.7A.31 ↔	Impianto endovascolare di stent grafts (protesi stent) nella vena cava	42.42.21 ↔	Esofagectomia totale, con ricostituzione della continuità, per via toracoaddominale
39.7A.32 ↔	Impianto endovascolare di stent grafts (protesi stent) nella vena porta	42.42.29 ↔	Esofagectomia totale, con ricostituzione della continuità, per altra via
39.7A.41 ↔	Impianto endovascolare di stent grafts (protesi stent) in vasi renali	42.42.99 ↔	Esofagectomia totale, altro
39.99.21 ↔	Interventi per anomalie congenite dell'istmo aortico (stenosi) o per arco aortico interrotto	42.51.10 ↔	Esofago-esofagostomia intratoracica, Ricostruzione del passaggio esofageo per atresia e riparazione di fistola tracheoesofagea congenita
39.99.22 ↔	Interventi per anomalie congenite dell'arteria o vena polmonare o per arteria lusoria	43.89.40 ↔	Sleeve resection, chirurgica a cielo aperto
39.B1.11 ↔	Impianto (percutaneo) transluminale di stents senza liberazione di sostanza medicamentosa, vasi intracranici	43.89.41 ↔	Sleeve resection, per via laparoscopica
39.B1.L1 ↔	Impianto (percutaneo) transluminale di stents senza liberazione di sostanza medicamentosa, vasi spinali	43.89.42 ↔	Sleeve resection dopo bendaggio gastrico, chirurgica a cielo aperto
39.B2.11 ↔	Impianto (percutaneo) transluminale di stents con liberazione di sostanza medicamentosa, vasi intracranici	43.89.43 ↔	Sleeve resection dopo bendaggio gastrico, per via laparoscopica
39.B2.L1 ↔	Impianto (percutaneo) transluminale di stents con liberazione di sostanza medicamentosa, vasi spinali	43.89.44 ↔	Re-sleeve resection, chirurgica a cielo aperto
39.B3.11 ↔	Impianto (percutaneo) transluminale di stents ricoperti senza liberazione di sostanza medicamentosa, vasi intracranici	43.89.45 ↔	Re-sleeve resection, per via laparoscopica
39.B3.L1 ↔	Impianto (percutaneo) transluminale di stents ricoperti senza liberazione di sostanza medicamentosa, vasi spinali	43.89.50 ↔	Switch duodenale a seguito di sleeve resection (intervento secondario), chirurgico a cielo aperto
39.B4.11 ↔	Impianto (percutaneo) transluminale di stents ricoperti con liberazione di sostanza medicamentosa, vasi intracranici	43.89.51 ↔	Switch duodenale a seguito di sleeve resection (intervento secondario), per via laparoscopica
39.B4.L1 ↔	Impianto (percutaneo) transluminale di stents ricoperti con liberazione di sostanza medicamentosa, vasi spinali	45.63.00 ↔	Rimozione totale dell'intestino tenue, NAS
39.B5.11 ↔	Impianto (percutaneo) transluminale di stents Cheatham Platinum non ricoperti, vasi intracranici	45.63.99 ↔	Rimozione totale dell'intestino tenue, altro
		45.74.11 ↔	Resezione del colon trasverso, chirurgica a cielo aperto
		45.74.12 ↔	Resezione del colon trasverso, per via laparoscopica
		45.76.00 ↔	Sigmoidectomia, NAS
		45.76.09 ↔	Sigmoidectomia, altro
		45.76.11 ↔	Sigmoidectomia, chirurgica a cielo aperto

45.76.21 ↔ Sigmoidectomia, per via laparoscopica	50.2A.2D ↔ Altra resezione di più segmenti adiacenti, per via laparoscopica
45.80 ↔ Colectomia e coloproctectomia, NAS	50.2B.11 ↔ Transezione del fegato e legatura di rami della vena porta, ALPPS, prima fase, chirurgica a cielo aperto
45.81.11 ↔ Colectomia, chirurgica a cielo aperto	50.2B.12 ↔ Transezione del fegato e legatura di rami della vena porta, ALPPS, prima fase, per via laparoscopica
45.81.12 ↔ Colectomia, per via laparoscopica	50.2C.11 ↔ Bisegmentectomia sinistra per trapianto da vivente, chirurgica a cielo aperto
45.82.11 ↔ Coloproctectomia, , chirurgica a cielo aperto	50.2C.12 ↔ Bisegmentectomia sinistra per trapianto da vivente, per via laparoscopica
45.82.12 ↔ Coloproctectomia, per via laparoscopica	50.2C.13 ↔ Emiepatectomia sinistra per trapianto da vivente, chirurgica a cielo aperto
45.89 ↔ Colectomia e coloproctectomia, altro	50.2C.14 ↔ Emiepatectomia sinistra per trapianto da vivente, per via laparoscopica
46.97.00 ↔ Trapianto intestinale, NAS	50.2C.15 ↔ Emiepatectomia destra per trapianto da vivente, chirurgica a cielo aperto
46.97.10 ↔ Trapianto intestinale, Ritrapianto di intestino tenue nella stessa degenza ospedaliera	50.2C.16 ↔ Emiepatectomia destra per trapianto da vivente, per via laparoscopica
46.97.99 ↔ Trapianto intestinale, altro	50.50 ↔ Trapianto del fegato, NAS
48.41 ↔ Resezione sottomucosa del retto (secondo Soave)	50.52 ↔ Trapianto del fegato, organo intero
48.49 ↔ Resezione del retto con pull-through, altro	50.53 ↔ Trapianto del fegato, fegato split
48.51 ↔ Resezione del retto per via addominoperineale	50.59 ↔ Trapianto del fegato, altro
48.53 ↔ Resezione del retto per via addominosacrale, sacroperineale e perineale	50.71 ↔ Epatectomia totale su donatore vivente, chirurgica a cielo aperto
48.65 ↔ Resezione del retto secondo Duhamel	52.50 ↔ Pancreatectomia parziale, NAS
48.66.11 ↔ Resezione di anello e cilindro rettale, con anastomosi, chirurgica a cielo aperto	52.51.10 ↔ Pancreatectomia prossimale, con conservazione del piloro
48.66.12 ↔ Resezione di anello e cilindro rettale, con enterostomia e chiusura a fondo cieco, chirurgica a cielo aperto	52.51.20 ↔ Pancreatectomia prossimale, con conservazione del duodeno
48.66.13 ↔ Resezione di anello e cilindro rettale, con anastomosi, per via laparoscopica	52.51.31 ↔ Resezione pancreaticoduodenale con gastrectomia parziale
48.66.14 ↔ Resezione di anello e cilindro rettale, con enterostomia e chiusura a fondo cieco, per via laparoscopica	52.52.11 ↔ Pancreatectomia distale, chirurgica a cielo aperto
48.66.15 ↔ Resezione di anello e cilindro rettale, per via transanale	52.52.12 ↔ Pancreatectomia distale, per via laparoscopica
48.66.21 ↔ Resezione anteriore del retto, con anastomosi, chirurgica a cielo aperto	52.54 ↔ Resezione segmentale del corpo del pancreas
48.66.22 ↔ Resezione anteriore del retto, con enterostomia e chiusura a fondo cieco, chirurgica a cielo aperto	52.59 ↔ Pancreatectomia parziale, altro
48.66.23 ↔ Resezione anteriore del retto, con anastomosi, per via laparoscopica	52.60 ↔ Pancreatectomia totale, NAS
48.66.24 ↔ Resezione anteriore del retto, con enterostomia e chiusura a fondo cieco, per via laparoscopica	52.61 ↔ Pancreatectomia totale con gastrectomia parziale
48.66.25 ↔ Resezione anteriore del retto, per via transanale	52.62 ↔ Pancreatectomia totale, con conservazione del piloro
48.66.31 ↔ Resezione anteriore bassa del retto, con anastomosi, chirurgica a cielo aperto	52.63 ↔ Pancreatectomia totale, con conservazione del duodeno
48.66.32 ↔ Resezione anteriore bassa del retto, con enterostomia e chiusura a fondo cieco, chirurgica a cielo aperto	52.69 ↔ Pancreatectomia totale, altro
48.66.33 ↔ Resezione anteriore bassa del retto, con anastomosi, per via laparoscopica	52.82 ↔ Trapianto omologo di pancreas
48.66.34 ↔ Resezione anteriore bassa del retto, con enterostomia e chiusura a fondo cieco, per via laparoscopica	52.83.00 ↔ Trapianto eterologo di pancreas, NAS
48.66.35 ↔ Resezione anteriore bassa del retto, con anastomosi, per via transanale	52.83.10 ↔ Trapianto eterologo di pancreas, Ritrapianto di segmento pancreatico nella stessa degenza ospedaliera
49.74 ↔ Trasposizione del muscolo gracile per incontinenza anale	52.83.11 ↔ Trapianto eterologo di pancreas, Ritrapianto del pancreas nella stessa degenza ospedaliera
50.2A.11 ↔ Resezione di cisti epatica, chirurgica a cielo aperto	52.83.99 ↔ Trapianto eterologo di pancreas, altro
50.2A.12 ↔ Resezione di cisti epatica, per via laparoscopica	55.61 ↔ Autotrapianto di rene
50.2A.21 ↔ Bisegmentectomia sinistra, chirurgica a cielo aperto	55.69.00 ↔ Altro trapianto di rene, NAS
50.2A.22 ↔ Bisegmentectomia sinistra, per via laparoscopica	55.69.10 ↔ Altro trapianto di rene, allogenico
50.2A.23 ↔ Emiepatectomia sinistra, chirurgica a cielo aperto	55.69.20 ↔ Altro trapianto di rene, singenico
50.2A.24 ↔ Emiepatectomia sinistra, per via laparoscopica	55.69.30 ↔ Altro trapianto di rene, trapianto in blocco
50.2A.25 ↔ Emiepatectomia sinistra allargata, chirurgica a cielo aperto	55.69.40 ↔ Altro trapianto di rene, ritrapianto di rene nella stessa degenza ospedaliera
50.2A.26 ↔ Emiepatectomia sinistra allargata, per via laparoscopica	55.69.99 ↔ Altro trapianto di rene, altro
50.2A.27 ↔ Emiepatectomia destra, chirurgica a cielo aperto	56.51.10 ↔ Confezione di uretero-ileostomia cutanea, ureteroileocutaneostomia [condotto ileale] o ureterocolocutaneostomia [condotto colon-sigmoideo], chirurgica a cielo aperto
50.2A.28 ↔ Emiepatectomia destra, per via laparoscopica	56.51.11 ↔ Confezione di uretero-ileostomia cutanea, ureteroileocutaneostomia [condotto ileale] o ureterocolocutaneostomia [condotto colon-sigmoideo], per via laparoscopica
50.2A.2A ↔ Emiepatectomia destra allargata, chirurgica a cielo aperto	56.51.12 ↔ Confezione di uretero-ileostomia cutanea, con interposizione intestinale [condotto] (derivazione urinaria non continente), per altra via
50.2A.2B ↔ Emiepatectomia destra allargata, per via laparoscopica	56.51.20 ↔ Confezione di uretero-ileostomia cutanea, conversione di altra derivazione urinaria sopravvescicale in uretero-ileostomia cutanea
50.2A.2C ↔ Altra resezione di più segmenti adiacenti, chirurgica a cielo aperto	

56.51.30 ↔	Confezione di uretero-ileostomia cutanea, con tasca intestinale (derivazione urinaria continente)	76.92.30 ↔	Inserzione di impianto CAD nella mascella, per riparazione plastica di difetto semplice
57.71.00 ↔	Cistectomia radicale, NAS	76.92.31 ↔	Inserzione di impianto CAD nella mascella, per riparazione plastica di difetto grande o complesso
57.71.10 ↔	Cistectomia radicale, senza uretrectomia, nel maschio, chirurgica a cielo aperto	77.91.10 ↔	Ostectomia totale della scapola e della clavicola
57.71.11 ↔	Cistectomia radicale, senza uretrectomia, nel maschio, per via laparoscopica	77.91.11 ↔	Ostectomia totale di una costa
57.71.20 ↔	Cistectomia radicale, con uretrectomia, nel maschio, chirurgica a cielo aperto	77.91.12 ↔	Ostectomia totale di una costa cervicale
57.71.21 ↔	Cistectomia radicale, con uretrectomia, nel maschio, per via laparoscopica	77.91.13 ↔	Ostectomia totale dello sterno
57.71.30 ↔	Cistectomia radicale, senza uretrectomia, nella donna, chirurgica a cielo aperto	77.91.99 ↔	Ostectomia totale della scapola, della clavicola, delle coste e dello sterno, altro
57.71.31 ↔	Cistectomia radicale, senza uretrectomia, nella donna, per via laparoscopica	77.92 ↔	Ostectomia totale dell'omero
57.71.40 ↔	Cistectomia radicale, con uretrectomia, nella donna, chirurgica a cielo aperto	77.93 ↔	Ostectomia totale del radio e dell'ulna
57.71.41 ↔	Cistectomia radicale, con uretrectomia, nella donna, per via laparoscopica	77.94 ↔	Ostectomia totale del carpo e del metacarpo
57.71.50 ↔	Cistectomia radicale, svuotamento pelvico (esenterazione) nel maschio, chirurgica a cielo aperto	77.95 ↔	Ostectomia totale del femore
57.71.51 ↔	Cistectomia radicale, svuotamento pelvico (esenterazione) nel maschio, per via laparoscopica	77.96 ↔	Ostectomia totale della rotula
57.71.99 ↔	Cistectomia radicale, altro	77.97.00 ↔	Ostectomia totale della tibia e della fibula, NAS
57.87.00 ↔	Ricostruzione della vescica, NAS	77.97.10 ↔	Ostectomia totale della tibia
57.87.10 ↔	Ricostruzione della vescica con ileo, colon o stomaco, chirurgica a cielo aperto	77.97.11 ↔	Ostectomia totale della fibula
57.87.11 ↔	Ricostruzione della vescica con ileo, colon o stomaco, per via laparoscopica	77.97.99 ↔	Ostectomia totale della tibia e della fibula, altro
64.50 ↔	Interventi per trasformazione di sesso, NAS	77.99.30 ↔	Ostectomia totale di ossa pelviche
64.51 ↔	Interventi per trasformazione di sesso, trasformazione dal femminile al maschile	78.01.10 ↔	Innesto osseo della scapola e della clavicola, con peduncolo vascolare con anastomosi microvascolare
64.52 ↔	Interventi per trasformazione di sesso, trasformazione dal maschile al femminile	78.01.11 ↔	Innesto osseo della scapola e della clavicola, con peduncolo vascolare senza anastomosi microvascolare
64.59 ↔	Interventi per trasformazione di sesso, altro	78.02.10 ↔	Innesto osseo dell'omero, con peduncolo vascolare con anastomosi microvascolare
65.92 ↔	Trapianto di ovaio	78.02.11 ↔	Innesto osseo dell'omero, con peduncolo vascolare senza anastomosi microvascolare
68.60 ↔	Isterectomia radicale, NAS	78.03.10 ↔	Innesto osseo del radio e dell'ulna, con peduncolo vascolare con anastomosi microvascolare
68.62 ↔	Isterectomia radicale, chirurgica a cielo aperto	78.03.11 ↔	Innesto osseo del radio e dell'ulna, con peduncolo vascolare senza anastomosi microvascolare
68.63 ↔	Isterectomia radicale, per via vaginale	78.04.10 ↔	Innesto osseo del carpo e del metacarpo, con peduncolo vascolare con anastomosi microvascolare
68.64 ↔	Isterectomia radicale, per via vaginale con assistenza laparoscopica [LARVH]	78.04.11 ↔	Innesto osseo del carpo e del metacarpo, con peduncolo vascolare senza anastomosi microvascolare
68.6A ↔	Isterectomia radicale, altro	78.05.10 ↔	Innesto osseo del femore, con peduncolo vascolare con anastomosi microvascolare
68.8 ↔	Eviscerazione pelvica	78.05.11 ↔	Innesto osseo del femore, con peduncolo vascolare senza anastomosi microvascolare
76.31.20 ↔	Mandibolectomia parziale, Ricostruzione mediante innesto con anastomosi microvascolare	78.06.10 ↔	Innesto osseo della rotula, con peduncolo vascolare con anastomosi microvascolare
76.39.10 ↔	Ostectomia parziale di altre ossa della faccia, Ricostruzione mediante innesto con anastomosi microvascolare	78.06.20 ↔	Innesto osseo della rotula, con peduncolo vascolare, senza anastomosi microvascolare
76.41.10 ↔	Mandibolectomia totale con ricostruzione contemporanea, Ricostruzione mediante innesto con anastomosi microvascolare	78.07.10 ↔	Innesto osseo della tibia, con peduncolo vascolare con anastomosi microvascolare
76.43.10 ↔	Altra ricostruzione della mandibola mediante innesto con anastomosi microvascolare	78.07.11 ↔	Innesto osseo della tibia, con peduncolo vascolare senza anastomosi microvascolare
76.43.11 ↔	Inserzione di impianto CAD nella mandibola, per riparazione plastica di difetto semplice	78.07.20 ↔	Innesto osseo della fibula, con peduncolo vascolare con anastomosi microvascolare
76.43.12 ↔	Inserzione di impianto CAD nella mandibola, per riparazione plastica di difetto grande o complesso	78.07.21 ↔	Innesto osseo della fibula, con peduncolo vascolare senza anastomosi microvascolare
76.44.10 ↔	Ostectomia totale di altre ossa facciali, Ricostruzione mediante innesto con anastomosi microvascolare	78.08.10 ↔	Innesto osseo del tarso e del metatarso, con peduncolo vascolare con anastomosi microvascolare
76.46.10 ↔	Altra ricostruzione di altre ossa facciali, Ricostruzione mediante innesto con anastomosi microvascolare	78.08.11 ↔	Innesto osseo del tarso e del metatarso, con peduncolo vascolare senza anastomosi microvascolare
76.91.11 ↔	Innesto osseo su ossa facciali, con peduncolo vascolare	78.09.10 ↔	Innesto osseo di falangi delle mani, con peduncolo vascolare con anastomosi microvascolare
76.92.20 ↔	Inserzione di impianto CAD nello splancnocranio senza interessamento del neurocranio, fino a 2 regioni	78.09.11 ↔	Innesto osseo di falangi delle mani, con peduncolo vascolare senza anastomosi microvascolare
76.92.21 ↔	Inserzione di impianto CAD nello splancnocranio senza interessamento del neurocranio, da 3 regioni in poi	78.09.30 ↔	Innesto osseo delle ossa pelviche, con peduncolo vascolare con anastomosi microvascolare
		78.09.31 ↔	Innesto osseo delle ossa pelviche, con peduncolo vascolare senza anastomosi microvascolare
		78.09.40 ↔	Innesto osseo di falangi dei piedi, con peduncolo vascolare con anastomosi microvascolare
		78.09.41 ↔	Innesto osseo di falangi dei piedi, con peduncolo vascolare senza anastomosi microvascolare

78.09.90 ↔	Innesto osseo di altre ossa specificate, escluse quelle facciali, con peduncolo vascolare con anastomosi microvascolare	7A.71.2C ↔	Fusione di vertebre con stabilizzazione della colonna vertebrale, approccio ventrale, 11 segmenti
78.09.91 ↔	Innesto osseo di altre ossa specificate, escluse quelle facciali, con peduncolo vascolare senza anastomosi microvascolare	7A.71.2D ↔	Fusione di vertebre con stabilizzazione della colonna vertebrale, approccio ventrale, 12 segmenti
78.41.30 ↔	Altri interventi di riparazione o plastica su scapola, clavicola, coste e sterno, Impianto di protesi verticali espandibili in titanio (VEPTR)	7A.71.2E ↔	Fusione di vertebre con stabilizzazione della colonna vertebrale, approccio ventrale, 13 segmenti
7A.28.51 ↔	Osteotomia della colonna vertebrale, grado V	7A.71.2F ↔	Fusione di vertebre con stabilizzazione della colonna vertebrale, approccio ventrale, 14 e più segmenti
7A.28.61 ↔	Osteotomia della colonna vertebrale, grado VI	7A.72.13 ↔	Stabilizzazione dinamica della colonna vertebrale, approccio dorsale e dorsolaterale, 3 segmenti
7A.51.12 ↔	Innesto osseo della colonna vertebrale, con peduncolo vascolare con anastomosi microvascolare	7A.72.14 ↔	Stabilizzazione dinamica della colonna vertebrale, approccio dorsale e dorsolaterale, 4 segmenti
7A.63.11 ↔	Impianto di sostituto di corpo vertebrale	7A.72.15 ↔	Stabilizzazione dinamica della colonna vertebrale, approccio dorsale e dorsolaterale, 5 segmenti
7A.63.21 ↔	Impianto di sostituto di corpo vertebrale in caso di sostituzione di dispositivo	7A.72.16 ↔	Stabilizzazione dinamica della colonna vertebrale, approccio dorsale e dorsolaterale, 6 segmenti
7A.64.11 ↔	Impianto di protesi di corpo vertebrale	7A.72.17 ↔	Stabilizzazione dinamica della colonna vertebrale, approccio dorsale e dorsolaterale, 7 segmenti
7A.64.21 ↔	Impianto di protesi di corpo vertebrale in caso di sostituzione di protesi	7A.72.18 ↔	Stabilizzazione dinamica della colonna vertebrale, approccio dorsale e dorsolaterale, 8 segmenti
7A.71.13 ↔	Fusione di vertebre con stabilizzazione della colonna vertebrale, approccio dorsale e dorsolaterale, 3 segmenti	7A.72.1A ↔	Stabilizzazione dinamica della colonna vertebrale, approccio dorsale e dorsolaterale, 9 segmenti
7A.71.14 ↔	Fusione di vertebre con stabilizzazione della colonna vertebrale, approccio dorsale e dorsolaterale, 4 segmenti	7A.72.1B ↔	Stabilizzazione dinamica della colonna vertebrale, approccio dorsale e dorsolaterale, 10 segmenti
7A.71.15 ↔	Fusione di vertebre con stabilizzazione della colonna vertebrale, approccio dorsale e dorsolaterale, 5 segmenti	7A.72.1C ↔	Stabilizzazione dinamica della colonna vertebrale, approccio dorsale e dorsolaterale, 11 segmenti
7A.71.16 ↔	Fusione di vertebre con stabilizzazione della colonna vertebrale, approccio dorsale e dorsolaterale, 6 segmenti	7A.72.1D ↔	Stabilizzazione dinamica della colonna vertebrale, approccio dorsale e dorsolaterale, 12 segmenti
7A.71.17 ↔	Fusione di vertebre con stabilizzazione della colonna vertebrale, approccio dorsale e dorsolaterale, 7 segmenti	7A.72.1E ↔	Stabilizzazione dinamica della colonna vertebrale, approccio dorsale e dorsolaterale, 13 segmenti
7A.71.18 ↔	Fusione di vertebre con stabilizzazione della colonna vertebrale, approccio dorsale e dorsolaterale, 8 segmenti	7A.72.1F ↔	Stabilizzazione dinamica della colonna vertebrale, approccio dorsale e dorsolaterale, 14 e più segmenti
7A.71.1A ↔	Fusione di vertebre con stabilizzazione della colonna vertebrale, approccio dorsale e dorsolaterale, 9 segmenti	7A.72.23 ↔	Stabilizzazione dinamica della colonna vertebrale, approccio ventrale, 3 segmenti
7A.71.1B ↔	Fusione di vertebre con stabilizzazione della colonna vertebrale, approccio dorsale e dorsolaterale, 10 segmenti	7A.72.24 ↔	Stabilizzazione dinamica della colonna vertebrale, approccio ventrale, 4 segmenti
7A.71.1C ↔	Fusione di vertebre con stabilizzazione della colonna vertebrale, approccio dorsale e dorsolaterale, 11 segmenti	7A.72.25 ↔	Stabilizzazione dinamica della colonna vertebrale, approccio ventrale, 5 segmenti
7A.71.1D ↔	Fusione di vertebre con stabilizzazione della colonna vertebrale, approccio dorsale e dorsolaterale, 12 segmenti	7A.72.26 ↔	Stabilizzazione dinamica della colonna vertebrale, approccio ventrale, 6 segmenti
7A.71.1E ↔	Fusione di vertebre con stabilizzazione della colonna vertebrale, approccio dorsale e dorsolaterale, 13 segmenti	7A.72.27 ↔	Stabilizzazione dinamica della colonna vertebrale, approccio ventrale, 7 segmenti
7A.71.1F ↔	Fusione di vertebre con stabilizzazione della colonna vertebrale, approccio dorsale e dorsolaterale, 14 e più segmenti	7A.72.28 ↔	Stabilizzazione dinamica della colonna vertebrale, approccio ventrale, 8 segmenti
7A.71.23 ↔	Fusione di vertebre con stabilizzazione della colonna vertebrale, approccio ventrale, 3 segmenti	7A.72.2A ↔	Stabilizzazione dinamica della colonna vertebrale, approccio ventrale, 9 segmenti
7A.71.24 ↔	Fusione di vertebre con stabilizzazione della colonna vertebrale, approccio ventrale, 4 segmenti	7A.72.2B ↔	Stabilizzazione dinamica della colonna vertebrale, approccio ventrale, 10 segmenti
7A.71.25 ↔	Fusione di vertebre con stabilizzazione della colonna vertebrale, approccio ventrale, 5 segmenti	7A.72.2C ↔	Stabilizzazione dinamica della colonna vertebrale, approccio ventrale, 11 segmenti
7A.71.26 ↔	Fusione di vertebre con stabilizzazione della colonna vertebrale, approccio ventrale, 6 segmenti	7A.72.2D ↔	Stabilizzazione dinamica della colonna vertebrale, approccio ventrale, 12 segmenti
7A.71.27 ↔	Fusione di vertebre con stabilizzazione della colonna vertebrale, approccio ventrale, 7 segmenti	7A.72.2E ↔	Stabilizzazione dinamica della colonna vertebrale, approccio ventrale, 13 segmenti
7A.71.28 ↔	Fusione di vertebre con stabilizzazione della colonna vertebrale, approccio ventrale, 8 segmenti	7A.72.2F ↔	Stabilizzazione dinamica della colonna vertebrale, approccio ventrale, 14 e più segmenti
7A.71.2A ↔	Fusione di vertebre con stabilizzazione della colonna vertebrale, approccio ventrale, 9 segmenti	7A.74.13 ↔	Fusione di vertebre per correzione della postura, approccio dorsale e dorsolaterale, 3 segmenti
7A.71.2B ↔	Fusione di vertebre con stabilizzazione della colonna vertebrale, approccio ventrale, 10 segmenti	7A.74.14 ↔	Fusione di vertebre per correzione della postura, approccio dorsale e dorsolaterale, 4 segmenti
		7A.74.15 ↔	Fusione di vertebre per correzione della postura, approccio dorsale e dorsolaterale, 5 segmenti
		7A.74.16 ↔	Fusione di vertebre per correzione della postura, approccio dorsale e dorsolaterale, 6 segmenti
		7A.74.17 ↔	Fusione di vertebre per correzione della postura, approccio dorsale e dorsolaterale, 7 segmenti
		7A.74.18 ↔	Fusione di vertebre per correzione della postura, approccio dorsale e dorsolaterale, 8 segmenti
		7A.74.1A ↔	Fusione di vertebre per correzione della postura, approccio dorsale e dorsolaterale, 9 segmenti



7A.74.1B ↔ Fusione di vertebre per correzione della postura, approccio dorsale e dorsolaterale, 10 segmenti	81.54.35 ↔ Impianto di protesi a slitta bicondylare per sostituzione di protesi
7A.74.1C ↔ Fusione di vertebre per correzione della postura, approccio dorsale e dorsolaterale, 11 segmenti	81.54.45 ↔ Impianto dei componenti tibiali o femorali nonché dell'inserito di protesi totale speciale o vincolata del ginocchio per sostituzione
7A.74.1D ↔ Fusione di vertebre per correzione della postura, approccio dorsale e dorsolaterale, 12 segmenti	81.73 ↔ Sostituzione totale del polso
7A.74.1E ↔ Fusione di vertebre per correzione della postura, approccio dorsale e dorsolaterale, 13 segmenti	81.80.00 ↔ Impianto di endoprotesi totale della spalla, NAS
7A.74.1F ↔ Fusione di vertebre per correzione della postura, approccio dorsale e dorsolaterale, 14 e più segmenti	81.80.09 ↔ Impianto di endoprotesi totale della spalla, altro
7A.74.23 ↔ Fusione di vertebre per correzione della postura, approccio ventrale, 3 segmenti	81.80.11 ↔ Primo impianto di endoprotesi totale della spalla, anatomica
7A.74.24 ↔ Fusione di vertebre per correzione della postura, approccio ventrale, 4 segmenti	81.80.12 ↔ Primo impianto di endoprotesi totale della spalla, inversa
7A.74.25 ↔ Fusione di vertebre per correzione della postura, approccio ventrale, 5 segmenti	81.80.13 ↔ Primo impianto di endoprotesi totale della spalla, protesi speciale
7A.74.26 ↔ Fusione di vertebre per correzione della postura, approccio ventrale, 6 segmenti	81.80.21 ↔ Impianto di endoprotesi totale della spalla, anatomica, in caso di sostituzione di protesi
7A.74.27 ↔ Fusione di vertebre per correzione della postura, approccio ventrale, 7 segmenti	81.80.22 ↔ Impianto di endoprotesi totale della spalla, inversa, in caso di sostituzione di protesi
7A.74.28 ↔ Fusione di vertebre per correzione della postura, approccio ventrale, 8 segmenti	81.80.23 ↔ Impianto di endoprotesi totale della spalla, protesi speciale, in caso di sostituzione di protesi
7A.74.2A ↔ Fusione di vertebre per correzione della postura, approccio ventrale, 9 segmenti	81.81.22 ↔ Impianto di protesi della testa omerale, in caso di sostituzione di protesi
7A.74.2B ↔ Fusione di vertebre per correzione della postura, approccio ventrale, 10 segmenti	81.84 ↔ Sostituzione totale del gomito
7A.74.2C ↔ Fusione di vertebre per correzione della postura, approccio ventrale, 11 segmenti	81.97.13 ↔ Revisione e sostituzione di protesi totale del gomito
7A.74.2D ↔ Fusione di vertebre per correzione della postura, approccio ventrale, 12 segmenti	81.97.14 ↔ Revisione e sostituzione di protesi del capitello radiale
7A.74.2E ↔ Fusione di vertebre per correzione della postura, approccio ventrale, 13 segmenti	81.97.15 ↔ Revisione e sostituzione di endoprotesi del polso
7A.74.2F ↔ Fusione di vertebre per correzione della postura, approccio ventrale, 14 e più segmenti	81.97.16 ↔ Revisione e sostituzione di endoprotesi dell'articolazione della base del pollice
7A.A2 ↔ Impianto di sistemi allungabili o espansibili, colonna vertebrale	81.97.17 ↔ Revisione e sostituzione di altra endoprotesi delle articolazioni delle dita delle mani
81.51.21 ↔ Impianto di protesi totale dell'anca per sostituzione di protesi	83.82.36 ↔ Innesto di lembo osteomiocutaneo o osteofasciocutaneo, Estremità inferiore
81.51.22 ↔ Impianto di protesi totale dell'anca per sostituzione di protesi, protesi speciale	83.82.39 ↔ Innesto di lembo osteomiocutaneo o osteofasciocutaneo, Altra localizzazione
81.51.29 ↔ Impianto di protesi totale dell'anca per sostituzione di protesi, altro	83.82.40 ↔ Innesto di altro lembo con anastomosi microvascolare da muscolo o fascia, Testa e collo
81.52.51 ↔ Impianto di coppa di sostegno di protesi dell'anca per sostituzione	83.82.41 ↔ Innesto di altro lembo con anastomosi microvascolare da muscolo o fascia, Spalla e ascella
81.52.52 ↔ Impianto di inserito di protesi dell'anca per sostituzione	83.82.42 ↔ Innesto di altro lembo con anastomosi microvascolare da muscolo o fascia, Braccio e gomito
81.52.53 ↔ Impianto della testa femorale di protesi dell'anca per sostituzione	83.82.43 ↔ Innesto di altro lembo con anastomosi microvascolare da muscolo o fascia, Avambraccio
81.52.54 ↔ Impianto di testa femorale nonché inserito di protesi dell'anca per sostituzione	83.82.44 ↔ Innesto di altro lembo con anastomosi microvascolare da muscolo o fascia, Parete toracica, addome e dorso
81.52.55 ↔ Impianto di testa femorale, inserito nonché coppa acetabolare di protesi dell'anca per sostituzione	83.82.45 ↔ Innesto di altro lembo con anastomosi microvascolare da muscolo o fascia, Regione inguinale e genitale e natiche
81.52.56 ↔ Impianto di inserito nonché coppa acetabolare di protesi dell'anca per sostituzione	83.82.46 ↔ Innesto di altro lembo con anastomosi microvascolare da muscolo o fascia, Estremità inferiore
81.52.57 ↔ Impianto di coppa di sostegno nonché coppa acetabolare di protesi dell'anca per sostituzione	83.82.47 ↔ Innesto di altro lembo con anastomosi microvascolare da muscolo o fascia, Altra localizzazione
81.52.58 ↔ Impianto di coppa di sostegno, coppa acetabolare nonché testa femorale di protesi dell'anca per sostituzione	84.00 ↔ Amputazione dell'arto superiore, NAS
81.52.59 ↔ Impianto di componenti di endoprotesi dell'anca in caso di sostituzione, altro	84.03.00 ↔ Amputazione della mano, NAS
81.52.5A ↔ Impianto di stelo nonché testa femorale di protesi dell'anca per sostituzione	84.03.10 ↔ Amputazione completa della mano a livello del carpo o metacarpo
81.52.5B ↔ Impianto di stelo, testa femorale nonché inserito di protesi dell'anca per sostituzione	84.03.99 ↔ Amputazione della mano, altro
81.54.31 ↔ Impianto di protesi totale standard del ginocchio per sostituzione di protesi	84.04 ↔ Disarticolazione del polso
81.54.32 ↔ Impianto di protesi totale speciale del ginocchio per sostituzione di protesi	84.05 ↔ Amputazione a livello dell'avambraccio
81.54.33 ↔ Impianto di protesi totale vincolata del ginocchio per sostituzione di protesi	84.06 ↔ Disarticolazione del gomito
	84.07 ↔ Amputazione a livello dell'omero
	84.08 ↔ Disarticolazione della spalla
	84.09 ↔ Amputazione intertoracoscopolare
	84.10 ↔ Amputazione dell'arto inferiore, NAS
	84.12 ↔ Amputazione a livello del piede
	84.13 ↔ Disarticolazione della caviglia

84.14 ↔	Amputazione della caviglia a livello dei malleoli della tibia e fibula	86.7B.17 ↔	Plastica con lembo regionale pedunculato, su parete toracica e dorso
84.15 ↔	Altra amputazione al di sotto del ginocchio	86.7B.18 ↔	Plastica con lembo regionale pedunculato, sulla regione addominale e inguinale
84.16 ↔	Disarticolazione del ginocchio	86.7B.1A ↔	Plastica con lembo regionale pedunculato, sulle natiche
84.17 ↔	Amputazione al di sopra del ginocchio	86.7B.1B ↔	Plastica con lembo regionale pedunculato, su coscia e ginocchio
84.18 ↔	Disarticolazione dell'anca	86.7B.1C ↔	Plastica con lembo regionale pedunculato, sulla gamba
84.19 ↔	Amputazione addomino-pelvica	86.7B.1D ↔	Plastica con lembo regionale pedunculato, sul piede
84.20 ↔	Reimpianto di un'estremità, NAS	86.7C.11 ↔	Plastica con lembo a distanza pedunculato, sul capo
84.21 ↔	Reimpianto del pollice della mano	86.7C.12 ↔	Plastica con lembo a distanza pedunculato, sul collo
84.22 ↔	Reimpianto di dita della mano (ad eccezione del pollice)	86.7C.13 ↔	Plastica con lembo a distanza pedunculato, su spalla e ascella
84.23.00 ↔	Reimpianto di avambraccio, polso o mano, NAS	86.7C.14 ↔	Plastica con lembo a distanza pedunculato, su braccio e gomito
84.23.10 ↔	Reimpianto di avambraccio	86.7C.15 ↔	Plastica con lembo a distanza pedunculato, sull'avambraccio
84.23.12 ↔	Reimpianto del metacarpo	86.7C.16 ↔	Plastica con lembo a distanza pedunculato, sulla mano
84.23.13 ↔	Reimpianto del polso	86.7C.17 ↔	Plastica con lembo a distanza pedunculato, su parete toracica e dorso
84.23.99 ↔	Reimpianto di avambraccio, polso o mano, altro	86.7C.18 ↔	Plastica con lembo a distanza pedunculato, sulla regione addominale e inguinale
84.24.00 ↔	Reimpianto a livello del gomito o del braccio, NAS	86.7C.1A ↔	Plastica con lembo a distanza pedunculato, sulle natiche
84.24.11 ↔	Reimpianto a livello del gomito	86.7C.1B ↔	Plastica con lembo a distanza pedunculato, su coscia e ginocchio
84.24.12 ↔	Reimpianto del braccio	86.7C.1C ↔	Plastica con lembo a distanza pedunculato, sulla gamba
84.24.99 ↔	Reimpianto a livello del gomito o del braccio, altro	86.7C.1D ↔	Plastica con lembo a distanza pedunculato, sul piede
84.25 ↔	Reimpianto di dito del piede	86.7D.12 ↔	Plastica con lembo libero con anastomosi microvascolare, sul collo
84.26 ↔	Reimpianto del piede	86.7D.13 ↔	Plastica con lembo libero con anastomosi microvascolare, su spalla e ascella
84.27.00 ↔	Reimpianto della gamba o della caviglia, NAS	86.7D.14 ↔	Plastica con lembo libero con anastomosi microvascolare, su braccio e gomito
84.27.11 ↔	Reimpianto a livello del ginocchio	86.7D.15 ↔	Plastica con lembo libero con anastomosi microvascolare, sull'avambraccio
84.27.12 ↔	Reimpianto della gamba	86.7D.16 ↔	Plastica con lembo libero con anastomosi microvascolare, sulla mano
84.27.99 ↔	Reimpianto della gamba o della caviglia, altro	86.7D.17 ↔	Plastica con lembo libero con anastomosi microvascolare, su parete toracica e dorso
84.28 ↔	Reimpianto della coscia	86.7D.18 ↔	Plastica con lembo libero con anastomosi microvascolare, sulla regione addominale e inguinale
84.29 ↔	Reimpianto di un'estremità, altro	86.7D.1A ↔	Plastica con lembo libero con anastomosi microvascolare, sulle natiche
84.92 ↔	Separazione di gemelli siamesi uguali	86.7D.1B ↔	Plastica con lembo libero con anastomosi microvascolare, su coscia e ginocchio
84.93 ↔	Separazione di gemelli siamesi diseguali	86.7D.1C ↔	Plastica con lembo libero con anastomosi microvascolare, sulla gamba
84.99.14 ↔	Plastica di Borggreve	86.7D.1D ↔	Plastica con lembo libero con anastomosi microvascolare, sul piede
84.99.31 ↔	Trapianto di avambraccio, polso o mano		
85.I2 ↔	Plastica con lembo pedunculato su cute e tessuto sottocutaneo della mammella		
85.K3.11 ↔	Mammoplastica con innesto muscolocutaneo libero		
85.K3.12 ↔	Plastica muscolocutanea con lembo di gracile		
85.K3.13 ↔	Lembo perforatore (S-GAP) dell'arteria gluteale superiore		
85.K3.14 ↔	Lembo perforatore (I-GAP) dell'arteria gluteale inferiore		
85.K4.11 ↔	Mammoplastica con lembo perforatore (DIEP) dell'arteria epigastrica inferiore		
85.K4.12 ↔	Lembo (SIEA) dell'arteria epigastrica inferiore superficiale		
85.K5 ↔	Mammoplastica con innesto (lembo) muscolocutaneo pedunculato		
86.7B.11 ↔	Plastica con lembo regionale pedunculato, sul capo		
86.7B.12 ↔	Plastica con lembo regionale pedunculato, sul collo		
86.7B.13 ↔	Plastica con lembo regionale pedunculato, su spalla e ascella		
86.7B.14 ↔	Plastica con lembo regionale pedunculato, su braccio e gomito		
86.7B.15 ↔	Plastica con lembo regionale pedunculato, sull'avambraccio		
86.7B.16 ↔	Plastica con lembo regionale pedunculato, sulla mano		

Funzione

Terapia a pressione negative



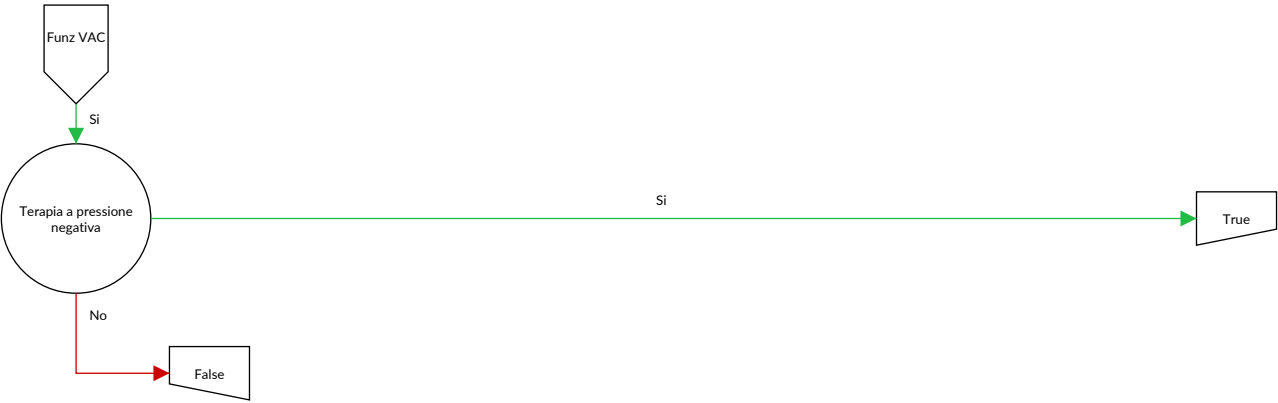

Terapia a pressione negativa

Procedura nella tabella VAC-1 e procedura nella tabella VAC-2 e (di cui almeno due procedure nella tabella VAC-3 e di cui almeno due trattamenti, che sono temporalmente distanti di almeno un giorno nella nella [di cui almeno due procedure nella tabella VAC-3])

Procedura VAC-1

93.57.15 ‡↔	Terapia a pressione negativa continua, da almeno 7 a 13 giorni di trattamento	93.57.1B ‡↔	Terapia a pressione negativa continua, da almeno 42 a 48 giorni di trattamento
93.57.16 ‡↔	Terapia a pressione negativa continua, da almeno 14 a 20 giorni di trattamento	93.57.1C ‡↔	Terapia a pressione negativa continua, da almeno 49 a 55 giorni di trattamento
93.57.17 ‡↔	Terapia a pressione negativa continua, da almeno 21 a 27 giorni di trattamento	93.57.1D ‡↔	Terapia a pressione negativa continua, da almeno 56 a 62 giorni di trattamento
93.57.18 ‡↔	Terapia a pressione negativa continua, da almeno 28 a 34 giorni di trattamento	93.57.1E ‡↔	Terapia a pressione negativa continua, 63 e più giorni di trattamento
93.57.1A ‡↔	Terapia a pressione negativa continua, da almeno 35 a 41 giorni di trattamento		

Procedura VAC-2

86.88.I1 ↔	Impianto o sostituzione operativi di sistema per terapia a pressione negativa in anestesia regionale o generale, profondi, su ossa e articolazioni delle estremità	86.88.I5 ↔	Impianto o sostituzione operativi di sistema per terapia a pressione negativa in anestesia regionale o generale, su pelle e tessuto sottocutaneo
86.88.I2 ↔	Impianto o sostituzione operativi di sistema per terapia a pressione negativa in anestesia regionale o generale, profondi, su torace, mediastino e sterno	86.88.I6 ↔	Impianto o sostituzione operativi di sistema per terapia a pressione negativa in anestesia regionale o generale, in altra sede
86.88.I3 ↔	Impianto o sostituzione operativi di sistema per terapia a pressione negativa in anestesia regionale o generale, sull'addome aperto	86.88.I7 ↔	Impianto o sostituzione operativi di sistema per terapia a pressione negativa in anestesia regionale o generale, profondi, sul dorso (da cervicale a sacrale)
86.88.I4 ↔	Impianto o sostituzione operativi di sistema per terapia a pressione negativa in anestesia regionale o generale, endoretale	86.88.I8 ↔	Impianto o sostituzione operativi di sistema per terapia a pressione negativa in anestesia regionale o generale, profondi, su pelvi, vulva e perineo

Procedura VAC-3

01.12.00 ↔	Biopsia mediante craniotomia (a cielo aperto) delle meningi cerebrali, NAS	01.23.29 ↔	Riapertura di pregressa craniotomia con rimozione di altro materiale
01.12.10 ↔	Biopsia stereotassica mediante craniotomia (a cielo aperto) delle meningi cerebrali	01.23.99 ↔	Riapertura di pregressa craniotomia, altro
01.12.99 ↔	Biopsia mediante craniotomia (a cielo aperto) delle meningi cerebrali, altro	01.24.00 ↔	Altra craniotomia, NAS
01.13.00 ↔	Biopsia chiusa [percutanea] [agobiopsia] di lesione cerebrale, NAS	01.24.10 ↔	Altra craniotomia con decompressione
01.13.10 ↔	Biopsia stereotassica chiusa [percutanea] [agobiopsia] di lesione cerebrale	01.24.11 ↔	Altra craniotomia per evacuazione di ematoma epidurale
01.13.99 ↔	Biopsia chiusa [percutanea] [agobiopsia] di lesione cerebrale, altro	01.24.12 ↔	Altra craniotomia per evacuazione di empiema epidurale
01.14.00 ↔	Biopsia a cielo aperto del cervello, NAS	01.24.13 ↔	Altra craniotomia, Inserzione di materiale alloplastico o di sistema di somministrazione farmacologica nelle ossa del cranio o nello spazio epidurale
01.14.10 ↔	Biopsia stereotassica a cielo aperto del cervello	01.24.14 ↔	Altra craniotomia, rimozione di materiale alloplastico o di sistema di somministrazione farmacologica dalle ossa del cranio o dallo spazio epidurale
01.14.99 ↔	Biopsia a cielo aperto del cervello, altro	01.24.15 ↔	Altra craniotomia, Rimozione di corpo estraneo dalle ossa del cranio o dallo spazio epidurale
01.15 ↔	Biopsia del cranio	01.24.16 ↔	Altra craniotomia, altro drenaggio di liquido epidurale o per altri motivi
01.18.20 ↔	Biopsia a cielo aperto di vaso sanguigno intracranico	01.25.10 ↔	Altra craniectomia con decompressione
01.18.21 ↔	Biopsia stereotassica a cielo aperto di vaso sanguigno intracranico	01.25.11 ↔	Altra craniectomia per evacuazione di ematoma epidurale
01.18.29 ↔	Biopsia a cielo aperto di vaso sanguigno intracranico, altro	01.25.12 ↔	Altra craniectomia per evacuazione di empiema epidurale
01.21 ↔	Incisione e drenaggio dei seni cranici	01.25.13 ↔	Altra craniectomia per rimozione di corpo estraneo dalle ossa del cranio o dallo spazio epidurale
01.23.00 ↔	Riapertura di pregressa craniotomia, NAS	01.25.14 ↔	Altra craniectomia, Inserzione di materiale alloplastico o di sistema di somministrazione farmacologica nelle ossa del cranio o nello spazio epidurale
01.23.10 ↔	Riapertura di pregressa craniotomia con inserzione di drenaggio	01.25.19 ↔	Altra craniectomia, per drenaggio di liquido epidurale o per altri motivi
01.23.20 ↔	Riapertura di pregressa craniotomia con rimozione di materiale alloplastico o di sistema di somministrazione farmacologica dalle ossa del cranio		
01.23.21 ↔	Riapertura di pregressa craniotomia con rimozione di materiale alloplastico o di sistema di somministrazione farmacologica dallo spazio epidurale		

01.25.20 ↔	Altra craniectomia, Nuova craniectomia con inserzione di drenaggio	01.52.10 ↔	Emisferectomia, tessuto tumorale intracerebrale di origine cerebrale
01.25.21 ↔	Altra craniectomia, Nuova craniectomia per rimozione di materiale alloplastico o di sistema di somministrazione farmacologica dalle ossa del cranio o dallo spazio epidurale	01.52.11 ↔	Emisferectomia, tessuto tumorale intracerebrale di origine extracerebrale
01.26 ↔	Inserzione e sostituzione di catetere nella cavità cranica o nel tessuto cerebrale	01.52.99 ↔	Emisferectomia, altro
01.28 ↔	Inserzione di catetere(i) intracranico(i) attraverso foro(i) di trapanazione	01.53.00 ↔	Lobectomia cerebrale, NAS
01.29.00 ↔	Revisione senza sostituzione di catetere(i) nella cavità cranica o nel tessuto cerebrale, NAS	01.53.10 ↔	Lobectomia cerebrale, tessuto tumorale intracerebrale di origine cerebrale
01.29.10 ↔	Revisione stereotassica senza sostituzione di cateteri intracerebrali per infusione intraventricolare	01.53.11 ↔	Lobectomia cerebrale, tessuto tumorale intracerebrale di origine extracerebrale
01.29.99 ↔	Revisione senza sostituzione di catetere(i) nella cavità cranica o nel tessuto cerebrale, altro	01.53.99 ↔	Lobectomia cerebrale, altro
01.31.00 ↔	Incisione delle meningi cerebrali, NAS	01.59 ↔	Altre asportazioni o altri interventi di distruzione sul cervello e sulle meningi cerebrali, altro
01.31.10 ↔	Incisione delle meningi cerebrali per evacuazione di ematoma (igroma) subdurale	01.6X.10 ↔	Asportazione e distruzione di tessuto tumorale dalla base del cranio
01.31.11 ↔	Incisione delle meningi cerebrali per evacuazione di empiema subdurale	01.6X.11 ↔	Asportazione e distruzione di tessuto tumorale dalla calotta
01.31.20 ↔	Incisione delle meningi cerebrali per drenaggio di liquido subdurale e subaracnoideo	01.6X.20 ↔	Asportazione e distruzione di altro tessuto patologico dalla base del cranio
01.32.00 ↔	Lobotomia e trattotomia, NAS	01.6X.21 ↔	Asportazione e distruzione di altro tessuto patologico dalla calotta
01.32.10 ↔	Lobotomia e trattotomia, Cingolotomia	01.6X.22 ↔	Asportazione e distruzione di altro tessuto patologico dalla base del cranio e dalla calotta con meningi cerebrali
01.32.11 ↔	Lobotomia e trattotomia, Transezione subpiale	02.01 ↔	Apertura di suture del cranio
01.32.12 ↔	Lobotomia e trattotomia, Lobotomie multiple	02.02 ↔	Riposizionamento di frammenti di frattura affossata del cranio
01.32.20 ↔	Lobotomia e trattotomia, Interruzione stereotassica di sistemi di vie encefaliche	02.03 ↔	Formazione di opercoli cranici
01.32.99 ↔	Lobotomia e trattotomia, altro	02.04.00 ↔	Innesto osseo sul cranio, NAS
01.39.10 ↔	Altre incisioni cerebrali per evacuazione di ematoma intracerebrale	02.04.10 ↔	Innesto osseo sul cranio, calotta cranica
01.39.11 ↔	Altre incisioni cerebrali per evacuazione di ascesso intracerebrale	02.04.99 ↔	Innesto osseo sul cranio, altro
01.39.19 ↔	Altre incisioni cerebrali, evacuazione di altro liquido intracerebrale	02.05.00 ↔	Inserzione di placca cranica, NAS
01.39.20 ↔	Altre incisioni cerebrali, Evacuazione stereotassica di ematoma intracranico	02.05.10 ↔	Inserzione di impianto CAD nel neurocranio senza interessamento dello splancnocranio, difetto semplice
01.39.21 ↔	Altre incisioni cerebrali, Evacuazione stereotassica di ascesso intracranico	02.05.11 ↔	Inserzione di impianto CAD nel neurocranio senza interessamento dello splancnocranio, difetto maggiore o complesso
01.39.29 ↔	Altre incisioni cerebrali, Evacuazione stereotassica di altro liquido intracranico	02.05.20 ↔	Inserzione di impianto CAD nel neurocranio con interessamento di orbita, regione temporale o seno frontale, fino a 2 regioni
01.39.30 ↔	Altre incisioni cerebrali, Rimozione di corpo estraneo intracerebrale	02.05.30 ↔	Inserzione di impianto CAD nel neurocranio con interessamento di più regioni dello splancnocranio, da 3 regioni
01.39.40 ↔	Inserzione di drenaggio esterno nel sistema liquorale (es. ventricolare, cisternale, subdurale)	02.05.41 ↔	Reinserzione di placca cranica autologa
01.39.41 ↔	Inserzione di serbatoio nel sistema liquorale (es. ventricolare, cisternale, subdurale)	02.05.99 ↔	Inserzione di placca cranica, altro
01.39.50 ↔	Rimozione di impianto intracranico	02.06.00 ↔	Altri tipi di osteoplastica del cranio, NAS
01.41 ↔	Interventi sul talamo	02.06.10 ↔	Cranioplastica fronto-orbitale per spostamento osseo
01.42 ↔	Interventi sul globo pallido	02.06.20 ↔	Riparazione del neurocranio senza interessamento dello splancnocranio, con impianto semplice (cemento osseo, materiale alloplastico)
01.51.00 ↔	Asportazione e distruzione di lesione o tessuto del cervello e delle meningi cerebrali, NAS	02.06.30 ↔	Riparazione di neurocranio e splancnocranio o del solo splancnocranio, con impianto semplice (cemento osseo, materiale alloplastico)
01.51.10 ↔	Asportazione di tessuto tumorale dalle meningi cerebrali con isolamento di tessuto adiacente infiltrato	02.06.99 ↔	Altri tipi di osteoplastica del cranio, altro
01.51.19 ↔	Asportazione di lesione o di tessuto delle meningi cerebrali, altro	02.07 ↔	Rimozione di placca del cranio
01.51.21 ↔	Asportazione di tessuto tumorale intracerebrale di origine cerebrale	02.11 ↔	Sutura semplice della dura madre
01.51.22 ↔	Asportazione di tessuto tumorale intracerebrale di origine extracerebrale	02.12.00 ↔	Altra riparazione delle meningi cerebrali, NAS
01.51.29 ↔	Asportazione di lesione o tessuto del cervello, altro	02.12.10 ↔	Altra riparazione delle meningi cerebrali senza cranioplastica
01.51.31 ↔	Distruzione di lesione o tessuto delle meningi cerebrali	02.12.20 ↔	Altra riparazione delle meningi cerebrali con cranioplastica
01.51.41 ↔	Distruzione di tessuto tumorale intracerebrale di origine cerebrale	02.12.21 ↔	Altra duraplastica con cranioplastica della convessità
01.51.42 ↔	Distruzione di tessuto tumorale intracerebrale di origine extracerebrale	02.12.22 ↔	Altra duraplastica con cranioplastica del passaggio craniocervicale
01.52.00 ↔	Emisferectomia, NAS	02.12.31 ↔	Duraplastica frontobasale con lembo peduncolato
		02.12.99 ↔	Altra riparazione delle meningi cerebrali, altro
		02.13 ↔	Legatura dei vasi delle meningi
		02.14 ↔	Plessectomia coroidea
		02.2 ↔	Ventricolostomia

02.31 ↔	Shunt fra ventricolo e strutture del capo e del collo	02.97.19 ↔	Impianto o sostituzione di neurostimolatore per la neurostimolazione intracranica, altro
02.32 ↔	Shunt fra ventricolo e sistema circolatorio	02.99.10 ↔	Interventi stereotassici sul sistema liquorale
02.33 ↔	Shunt fra ventricolo e cavità toracica	02.99.11 ↔	Impianto o espianto stereotassico di materiale radioattivo quale intervento indipendente
02.34 ↔	Shunt fra ventricolo, cavità addominale e i suoi organi	02.99.12 ↔	Impianto stereotassico di tessuto nel cranio, nel cervello e nelle meningi cerebrali
02.35 ↔	Shunt fra ventricolo ed apparato urinario	02.99.13 ↔	Instillazione stereotassica di medicinali quale intervento indipendente
02.39 ↔	Altri interventi per il drenaggio ventricolare	02.99.14 ↔	Impianto, revisione o sostituzione stereotassica di cateteri intracerebrali per infusione intraventricolare
02.41.00 ↔	Irrigazione ed esplorazione di shunt ventricolare, NAS	02.99.20 ↔	Conversione di shunt liquorale (o derivazione di liquido cerebrospinale) in derivazione multipla
02.41.10 ↔	Irrigazione ed esplorazione di shunt ventricolare, parte centrale	02.99.29 ↔	Altra revisione e rimozione di derivazioni liquorali
02.41.20 ↔	Irrigazione ed esplorazione di shunt ventricolare, parte periferica	02.99.30 ↔	Impianto o sostituzione di sonda di misura intracranica
02.41.99 ↔	Irrigazione ed esplorazione di shunt ventricolare, altro	02.99.31 ↔	Revisione senza sostituzione di sonda di misura intracranica
02.42.00 ↔	Sostituzione di shunt ventricolare, NAS	02.99.40 ↔	Impianto o sostituzione di neuroprotesi
02.42.10 ↔	Sostituzione di shunt ventricolare, parte centrale	02.99.41 ↔	Revisione senza sostituzione di neuroprotesi
02.42.20 ↔	Sostituzione di shunt ventricolare, parte periferica	02.99.50 ↔	Impianto e rimozione di sistema di cateteri a palloncino per brachiterapia intracerebrale
02.42.99 ↔	Sostituzione di shunt ventricolare, altro	03.05.11 ↔	Incisione del canale vertebrale per drenaggio di liquido epidurale
02.43 ↔	Rimozione di shunt ventricolare	03.05.12 ↔	Incisione del midollo e delle meningi spinali per drenaggio di liquido subdurale
02.51.00 ↔	Sinangiosi, NAS	03.05.13 ↔	Incisione del midollo e delle meningi spinali per drenaggio di liquido intramidollare
02.51.11 ↔	EDAS (encefalo-duro-arterio-sinangiosi)	03.05.21 ↔	Incisione di canale vertebrale per svuotamento di ematoma o empiema epidurale
02.51.12 ↔	EDS (encefalo-duro-sinangiosi), posa della dura madre invertita sulla corteccia cerebrale	03.05.22 ↔	Incisione di midollo spinale e meningi spinali per svuotamento di ematoma o empiema subdurale
02.51.13 ↔	EDS (encefalo-duro-sinangiosi), posa di un'arteria e della dura madre invertita sulla corteccia cerebrale	03.05.23 ↔	Incisione di midollo spinale e meningi spinali per svuotamento di ematoma o ascesso intramidollare
02.51.14 ↔	EMS (encefalo-mio-sinangiosi)	03.09 ↔	Esplorazione e decompressione del canale vertebrale, altro
02.51.15 ↔	EGPS (encefalo-galea-periostio-sinangiosi)	03.1 ↔	Sezione delle radici dei nervi intraspinali
02.51.99 ↔	Sinangiosi, altro	03.21 ↔	Cordotomia percutanea
02.91 ↔	Separazione di aderenze corticali	03.29 ↔	Cordotomia, altro
02.92 ↔	Interventi riparativi sul cervello	03.32.09 ↔	Biopsia del midollo spinale o delle meningi spinali, altro
02.93.30 ↔	Impianto o sostituzione di elettrodi per la neurostimolazione intracranica, NAS	03.32.21 ↔	Biopsia a cielo aperto del midollo spinale
02.93.31 ↔	Impianto o sostituzione di microelettrodi temporanei per derivazione e stimolazione uniloculare	03.32.22 ↔	Biopsia a cielo aperto delle meningi spinali
02.93.32 ↔	Impianto o sostituzione di microelettrodi temporanei per derivazione e stimolazione multiloculare	03.4X.10 ↔	Asportazione o distruzione di tessuto tumorale del midollo spinale (intramidollare)
02.93.33 ↔	Impianto o sostituzione di microelettrodi permanenti per derivazione e stimolazione uniloculare	03.4X.11 ↔	Asportazione o distruzione di tessuto tumorale delle meningi spinali e ossa
02.93.34 ↔	Impianto o sostituzione di microelettrodi permanenti per derivazione e stimolazione multiloculare	03.4X.12 ↔	Asportazione o distruzione di tessuto tumorale delle radici e dei gangli spinali
02.93.39 ↔	Impianto o sostituzione di elettrodi per la neurostimolazione intracranica, altro	03.4X.19 ↔	Asportazione o distruzione di tessuto tumorale del midollo o delle meningi spinali, altro
02.93.40 ↔	Revisione senza sostituzione di elettrodi per la neurostimolazione intracranica, NAS	03.4X.20 ↔	Asportazione o distruzione di altra lesione del midollo spinale (intramidollare)
02.93.41 ↔	Revisione senza sostituzione di elettrodi per la neurostimolazione intracranica, stereotassica, sistema a elettrodo singolo permanente per la stimolazione permanente	03.4X.21 ↔	Asportazione o distruzione di altra lesione delle meningi spinali
02.93.42 ↔	Revisione senza sostituzione di elettrodi per la neurostimolazione intracranica, stereotassica, sistema a più elettrodi permanenti per la stimolazione permanente	03.4X.22 ↔	Asportazione o distruzione di altra lesione delle radici e dei gangli spinali
02.93.49 ↔	Revisione senza sostituzione di elettrodi per la neurostimolazione intracranica, altro	03.4X.29 ↔	Asportazione o distruzione di altra lesione del midollo o delle meningi spinali, altro
02.96 ↔	Applicazione di elettrodi sfenoidali	03.4X.99 ↔	Asportazione o distruzione di lesione del midollo o delle meningi spinali, altro
02.97.10 ↔	Impianto o sostituzione di neurostimolatore per la neurostimolazione intracranica, NAS	03.51 ↔	Riparazione di meningocele spinale
02.97.11 ↔	Impianto o sostituzione di neurostimolatore per la neurostimolazione intracranica, sistema a elettrodo singolo, non ricaricabile	03.52 ↔	Riparazione di mielomeningocele spinale
02.97.12 ↔	Impianto o sostituzione di neurostimolatore per la neurostimolazione intracranica, sistema a più elettrodi, non ricaricabile	03.59.10 ↔	Altri interventi di riparazione o plastica sulle strutture del canale vertebrale, Chiusura di diastematomielia
02.97.14 ↔	Impianto o sostituzione di neurostimolatore per la neurostimolazione intracranica, sistema a più elettrodi, ricaricabile, omnidirezionale	03.59.11 ↔	Altri interventi di riparazione o plastica sulle strutture del canale vertebrale, Sezione di filo terminale
02.97.15 ↔	Impianto o sostituzione di neurostimolatore per la neurostimolazione intracranica, sistema a più elettrodi, ricaricabile, bidirezionale		

03.59.12 ↔	Altri interventi di riparazione o plastica sulle strutture del canale vertebrale, Chiusura di fistola spinale	03.9A.13 ↔	Impianto o sostituzione di neurostimolatore per la neurostimolazione epidurale, sistema a più elettrodi, ricaricabile
03.59.13 ↔	Altri interventi di riparazione o plastica sulle strutture del canale vertebrale, plastica durale spinale	03.9A.19 ↔	Impianto o sostituzione di neurostimolatore per la neurostimolazione epidurale, altro
03.59.99 ↔	Altri interventi di riparazione o plastica sulle strutture del canale vertebrale, altro	03.9A.21 ↔	Impianto o sostituzione di neurostimolatore per la neurostimolazione della radice anteriore
03.6 ↔	Separazione di aderenze del midollo spinale e delle radici dei nervi	04.01.00 ↔	Asportazione di neurinoma acustico, NAS
03.71 ↔	Shunt spinale subaracnoideo-peritoneale	04.01.10 ↔	Asportazione di neurinoma acustico mediante craniotomia
03.72 ↔	Shunt spinale subaracnoideo ureterale	04.01.11 ↔	Asportazione di neurinoma acustico, Approccio translabirintico
03.79 ↔	Shunt spinale, altro	04.01.99 ↔	Asportazione di neurinoma acustico, altro
03.93.10 ↔	Impianto o sostituzione di elettrodo(i) di neurostimolatore epidurale temporaneo, sistema a elettrodo singolo, stimolazione di prova	04.02 ↔	Sezione del nervo trigemino
03.93.11 ↔	Impianto o sostituzione di elettrodo(i) di neurostimolatore epidurale temporaneo, sistema a più elettrodi, stimolazione di prova	04.05.00 ↔	Gangliectomia e distruzione del ganglio di Gasser, NAS
03.93.20 ↔	Impianto o sostituzione di elettrodo(i) di neurostimolatore epidurale permanente, sistema a elettrodo singolo, stimolazione continua, percutanea	04.05.10 ↔	Gangliectomia del ganglio di Gasser
03.93.21 ↔	Impianto o sostituzione di elettrodo(i) di neurostimolatore epidurale permanente, sistema a più elettrodi, stimolazione continua, percutanea	04.05.20 ↔	Distruzione del ganglio di Gasser
03.93.22 ↔	Impianto o sostituzione di elettrodo(i) di neurostimolatore epidurale permanente, sistema a elettrodo singolo, stimolazione continua, chirurgica a cielo aperto	04.05.99 ↔	Gangliectomia e distruzione del ganglio di Gasser, altro
03.93.23 ↔	Impianto o sostituzione di elettrodo(i) di neurostimolatore epidurale permanente, sistema a più elettrodi, stimolazione continua, chirurgica a cielo aperto	04.06.10 ↔	Gangliectomia di gangli intracranici
03.93.30 ↔	Impianto o sostituzione di elettrodo subdurale per stimolazione della radice anteriore	04.06.20 ↔	Gangliectomia di altri gangli periferici
03.93.99 ↔	Impianto o sostituzione di elettrodo(i) di neurostimolatore spinale, altro	04.07.10 ↔	Resezione di nervi per innesto
03.97 ↔	Revisione di shunt spinale	04.07.11 ↔	Rimozione di innesto di nervo
03.98 ↔	Rimozione di shunt spinale	04.07.20 ↔	Altra resezione o asportazione di nervi intracranici
03.99.19 ↔	Intervento su vasi sanguigni intraspinali, altro	04.07.30 ↔	Altra resezione o asportazione del tratto extracranico di nervi cranici
03.99.20 ↔	Interventi sul sistema liquorale spinale, Inserzione di serbatoio sottocutaneo nel sistema liquorale spinale	04.07.40 ↔	Altra resezione o asportazione del plesso brachiale
03.99.21 ↔	Interventi sul sistema liquorale spinale, Revisione di serbatoio sottocutaneo, catetere o pompa per infusione intratecale ed epidurale di medicinali	04.07.41 ↔	Altra resezione o asportazione di nervi della spalla
03.99.22 ↔	Interventi sul sistema liquorale spinale, Rimozione di serbatoio sottocutaneo dal sistema liquorale spinale	04.07.42 ↔	Altra resezione o asportazione di nervi del braccio e della mano
03.99.30 ↔	Revisione senza sostituzione di elettrodo(i) di neurostimolatore epidurale, elettrodo cilindrico, sistema a elettrodo singolo	04.07.43 ↔	Altra resezione o asportazione di nervi del tronco e delle estremità inferiori
03.99.31 ↔	Revisione senza sostituzione di elettrodo(i) di neurostimolatore epidurale, elettrodo cilindrico, sistema a più elettrodi	04.08.00 ↔	Fenestrazione della guaina del nervo ottico, NAS
03.99.32 ↔	Revisione senza sostituzione di elettrodo(i) di neurostimolatore epidurale, elettrodo piatto, sistema a elettrodo singolo	04.08.10 ↔	Altri interventi sul nervo ottico
03.99.33 ↔	Revisione senza sostituzione di elettrodo(i) di neurostimolatore epidurale, elettrodo piatto, sistema a più elettrodi	04.08.99 ↔	Fenestrazione della guaina del nervo ottico, altro
03.99.34 ↔	Revisione senza sostituzione di elettrodo(i) di neurostimolatore della radice anteriore	04.2X.10 ↔	Distruzione del tratto intracranico di nervi e gangli cranici
03.99.40 ↔	Revisione senza sostituzione di catetere per infusione intratecale ed epidurale	04.2X.20 ↔	Distruzione del tratto extracranico di nervi cranici
03.9A.10 ↔	Impianto o sostituzione di neurostimolatore per la neurostimolazione epidurale, NAS	04.2X.30 ↔	Distruzione del plesso brachiale
03.9A.11 ↔	Impianto o sostituzione di neurostimolatore per la neurostimolazione epidurale, sistema a elettrodo singolo, non ricaricabile	04.2X.31 ↔	Distruzione di nervi della spalla
03.9A.12 ↔	Impianto o sostituzione di neurostimolatore per la neurostimolazione epidurale, sistema a più elettrodi, non ricaricabile	04.2X.32 ↔	Distruzione di nervi del braccio e della mano
		04.2X.33 ↔	Distruzione di nervi del tronco e del plesso lombosacrale
		04.2X.34 ↔	Distruzione di nervi della gamba e del piede
		04.2X.39 ↔	Distruzione di altri nervi o gangli periferici
		04.2X.99 ↔	Distruzione di nervi cranici e periferici e di gangli, altro
		04.3X.00 ↔	Suture di nervi cranici e periferici, NAS
		04.3X.10 ↔	Sutura epineurale del tratto extracranico di nervi cranici, primaria
		04.3X.11 ↔	Sutura epineurale del plesso brachiale, primaria
		04.3X.12 ↔	Sutura epineurale di nervi della spalla, primaria
		04.3X.13 ↔	Sutura epineurale di nervi del braccio, primaria
		04.3X.14 ↔	Sutura epineurale di nervi della mano, primaria
		04.3X.15 ↔	Sutura epineurale di nervi del tronco, primaria
		04.3X.16 ↔	Sutura epineurale di nervi della gamba (incl. plesso lombosacrale, inguine, pavimento pelvico), primaria
		04.3X.17 ↔	Sutura epineurale di nervi del piede, primaria
		04.3X.19 ↔	Sutura epineurale di altri nervi cranici o periferici, primaria
		04.3X.20 ↔	Sutura epineurale del tratto extracranico di nervi cranici, secondaria
		04.3X.21 ↔	Sutura epineurale del plesso brachiale, secondaria
		04.3X.22 ↔	Sutura epineurale di nervi della spalla, secondaria
		04.3X.23 ↔	Sutura epineurale di nervi del braccio, secondaria
		04.3X.24 ↔	Sutura epineurale di nervi della mano, secondaria
		04.3X.25 ↔	Sutura epineurale di nervi del tronco, secondaria
		04.3X.26 ↔	Sutura epineurale di nervi della gamba (incl. plesso lombosacrale, inguine, pavimento pelvico), secondaria

04.3X.27 ↔	Sutura epineurale di nervi del piede, secondaria	04.6X.12 ↔	Trasposizione del tratto extracranico di nervi cranici con sutura interfascicolare primaria e secondaria
04.3X.29 ↔	Sutura epineurale di altri nervi cranici o periferici, secondaria	04.6X.20 ↔	Trasposizione del plesso brachiale con sutura epineurale primaria
04.3X.30 ↔	Sutura interfascicolare del tratto extracranico di nervi cranici, primaria	04.6X.21 ↔	Trasposizione del plesso brachiale con sutura epineurale secondaria
04.3X.31 ↔	Sutura interfascicolare del plesso brachiale, primaria	04.6X.22 ↔	Trasposizione del plesso brachiale con sutura interfascicolare primaria
04.3X.32 ↔	Sutura interfascicolare di nervi della spalla, primaria	04.6X.23 ↔	Trasposizione del plesso brachiale con sutura interfascicolare secondaria
04.3X.33 ↔	Sutura interfascicolare di nervi del braccio, primaria	04.6X.30 ↔	Trasposizione di nervi della spalla con sutura epineurale primaria e secondaria
04.3X.34 ↔	Sutura interfascicolare di nervi della mano, primaria	04.6X.31 ↔	Trasposizione di nervi della spalla con sutura interfascicolare primaria e secondaria
04.3X.35 ↔	Sutura interfascicolare di nervi del tronco, primaria	04.6X.40 ↔	Trasposizione di nervi del braccio con sutura epineurale primaria
04.3X.36 ↔	Sutura interfascicolare di nervi della gamba (incl. plesso lombosacrale, inguine, pavimento pelvico), primaria	04.6X.41 ↔	Trasposizione di nervi del braccio con sutura epineurale secondaria
04.3X.37 ↔	Sutura interfascicolare di nervi del piede, primaria	04.6X.42 ↔	Trasposizione di nervi del braccio con sutura interfascicolare primaria
04.3X.39 ↔	Sutura interfascicolare di altri nervi cranici e periferici, primaria	04.6X.43 ↔	Trasposizione di nervi del braccio con sutura interfascicolare secondaria
04.3X.40 ↔	Sutura interfascicolare del tratto extracranico di nervi cranici, secondaria	04.6X.50 ↔	Trasposizione di nervi del tronco e delle estremità inferiori con sutura epineurale primaria e secondaria
04.3X.41 ↔	Sutura interfascicolare del plesso brachiale, secondaria	04.6X.51 ↔	Trasposizione di nervi del tronco e delle estremità inferiori con sutura interfascicolare primaria e secondaria
04.3X.42 ↔	Sutura interfascicolare di nervi della spalla, secondaria	04.6X.60 ↔	Trasposizione di nervi della mano con sutura interfascicolare primaria e secondaria
04.3X.43 ↔	Sutura interfascicolare di nervi del braccio, secondaria	04.6X.70 ↔	Trasposizione con neurolisi e decompressione del tratto extracranico di nervi cranici
04.3X.44 ↔	Sutura interfascicolare di nervi della mano, secondaria	04.6X.71 ↔	Trasposizione con neurolisi e decompressione del plesso brachiale o di nervi della spalla
04.3X.45 ↔	Sutura interfascicolare di nervi del tronco, secondaria	04.6X.72 ↔	Trasposizione con neurolisi e decompressione di nervi del braccio
04.3X.46 ↔	Sutura interfascicolare di nervi della gamba (incl. plesso lombosacrale, inguine, pavimento pelvico), secondaria	04.6X.73 ↔	Trasposizione con neurolisi e decompressione di nervi della mano
04.3X.47 ↔	Sutura interfascicolare di nervi del piede, secondaria	04.6X.74 ↔	Trasposizione con neurolisi e decompressione di nervi del tronco e delle estremità inferiori
04.3X.49 ↔	Sutura interfascicolare di altri nervi cranici e periferici, secondaria	04.6X.75 ↔	Trasposizione di altri nervi cranici e periferici (incl. neurolisi, decompressione, sutura epineurale e interfascicolare)
04.3X.99 ↔	Suture di nervi cranici e periferici, altro	04.6X.99 ↔	Trasposizione di nervi cranici e periferici, altro
04.41 ↔	Decompressione della radice del trigemino	04.71 ↔	Anastomosi ipoglosso-facciale
04.42.00 ↔	Altra decompressione di nervi cranici, NAS	04.72 ↔	Anastomosi accessorio-facciale
04.42.10 ↔	Altra decompressione di nervi cranici, intracranica	04.73 ↔	Anastomosi accessorio-ipoglosso
04.42.20 ↔	Altra decompressione di nervi cranici, extracranica	04.74.00 ↔	Altre anastomosi di nervi cranici o periferici, NAS
04.42.99 ↔	Altra decompressione di nervi cranici, altro	04.74.10 ↔	Anastomosi fascio-fasciale di nervo
04.49.00 ↔	Altre decompressioni di nervi periferici o di gangli o separazione di aderenze, NAS	04.74.11 ↔	Anastomosi intercosto-fascicolare di nervo
04.49.10 ↔	Altra decompressione o separazione di aderenze del plesso brachiale	04.74.99 ↔	Altre anastomosi di nervi cranici o periferici, altro
04.49.11 ↔	Altra decompressione o separazione di aderenze di nervi della spalla	04.75 ↔	Revisione di pregressa ricostruzione di nervi cranici e periferici
04.49.12 ↔	Altra decompressione o separazione di aderenze di nervi del braccio	04.76 ↔	Riparazione di lesioni traumatiche di vecchia data di nervi cranici e periferici
04.49.13 ↔	Altra decompressione o separazione di aderenze di nervi della mano	04.79.10 ↔	Innesto e trasposizione del tratto extracranico di nervi cranici con sutura epineurale
04.49.14 ↔	Altra decompressione o separazione di aderenze del plesso lombosacrale, inguine e pavimento pelvico	04.79.11 ↔	Innesto e trasposizione del plesso brachiale con sutura epineurale
04.49.15 ↔	Altra decompressione o separazione di aderenze di nervi della gamba	04.79.12 ↔	Innesto e trasposizione di nervi della spalla con sutura epineurale
04.49.16 ↔	Altra decompressione o separazione di aderenze di nervi del piede	04.79.13 ↔	Innesto e trasposizione di nervi del braccio e della mano con sutura epineurale
04.49.99 ↔	Altra decompressione o separazione di aderenze di altri nervi periferici o gangli	04.79.14 ↔	Innesto e trasposizione di nervi del tronco e delle estremità inferiori con sutura epineurale
04.51.00 ↔	Innesto di nervi cranici o periferici, NAS	04.79.19 ↔	Innesto e trasposizione del tratto extracranico di nervi cranici con sutura epineurale, altro
04.51.09 ↔	Innesto di nervi cranici o periferici, altro	04.79.20 ↔	Innesto e trasposizione di nervo con sutura interfascicolare
04.51.10 ↔	Innesto del tratto extracranico di nervi cranici	04.79.21 ↔	Innesto e trasposizione del tratto extracranico di nervi cranici con sutura interfascicolare
04.51.11 ↔	Innesto del plesso brachiale e di nervi della spalla		
04.51.12 ↔	Innesto di nervi del braccio e della mano		
04.51.13 ↔	Innesto di nervi del tronco e delle estremità inferiori		
04.51.19 ↔	Innesto di altri nervi cranici o periferici		
04.6X.00 ↔	Trasposizione di nervi cranici e periferici, NAS		
04.6X.10 ↔	Trasposizione del tratto extracranico di nervi cranici con sutura epineurale primaria		
04.6X.11 ↔	Trasposizione del tratto extracranico di nervi cranici con sutura epineurale secondaria		

04.79.22 ↔	Innesto e trasposizione del plesso brachiale con sutura interfascicolare	06.34.12 ↔	Asportazione subtotale monolaterale della tiroide con asportazione di nodulo controlaterale
04.79.23 ↔	Innesto e trasposizione di nervi della spalla con sutura interfascicolare	06.34.13 ↔	Asportazione subtotale monolaterale con emitiroidectomia controlaterale
04.79.24 ↔	Innesto e trasposizione di nervi del braccio e della mano con sutura interfascicolare	06.35 ↔	Riesplorazione della tiroide con asportazione parziale
04.79.25 ↔	Innesto e trasposizione di nervi del tronco e delle estremità inferiore con sutura interfascicolare	06.36 ↔	Istmectomia della tiroide
04.79.29 ↔	Innesto e trasposizione di nervo con sutura interfascicolare, altro	06.39 ↔	Tiroidectomia parziale, asportazione e distruzione di tessuto sulla tiroide, altro
04.79.99 ↔	Altra neuroplastica, altro	06.4X.00 ↔	Tiroidectomia completa (totale), NAS
04.92.10 ↔	Impianto o sostituzione di elettrodo(i) di neurostimolatore periferico temporaneo, sistema a elettrodo singolo, (stimolazione di prova)	06.4X.10 ↔	Tiroidectomia completa (totale) senza paratiroidectomia
04.92.11 ↔	Impianto o sostituzione di elettrodo(i) di neurostimolatore periferico temporaneo, sistema a più elettrodi, (stimolazione di prova)	06.4X.11 ↔	Tiroidectomia completa (totale) con paratiroidectomia
04.92.20 ↔	Impianto o sostituzione di elettrodo(i) di neurostimolatore periferico permanente, elettrodo cilindrico, sistema a elettrodo singolo, percutanea	06.4X.99 ↔	Tiroidectomia completa (totale), altro
04.92.21 ↔	Impianto o sostituzione di elettrodo(i) di neurostimolatore periferico permanente, elettrodo cilindrico, sistema a più elettrodi, percutanea	06.50.00 ↔	Tiroidectomia retrosternale, NAS
04.92.30 ↔	Impianto o sostituzione di elettrodo(i) di neurostimolatore periferico permanente, elettrodo piatto, sistema a elettrodo singolo, chirurgica a cielo aperto	06.50.10 ↔	Tiroidectomia retrosternale mediante sternotomia
04.92.31 ↔	Impianto o sostituzione di elettrodo(i) di neurostimolatore periferico permanente, elettrodo piatto, sistema a più elettrodi, chirurgica a cielo aperto	06.50.99 ↔	Tiroidectomia retrosternale, altro
04.92.40 ↔	Impianto o sostituzione di elettrodo stimolatore del nervo vago	06.51.00 ↔	Tiroidectomia retrosternale parziale, NAS
04.92.99 ↔	Impianto o sostituzione di elettrodo(i) di neurostimolatore periferico, altro	06.51.10 ↔	Tiroidectomia retrosternale parziale mediante sternotomia
04.95.10 ↔	Impianto o sostituzione di neurostimolatore per la neurostimolazione periferica, NAS	06.51.99 ↔	Tiroidectomia retrosternale parziale, altro
04.95.11 ↔	Impianto o sostituzione di neurostimolatore per la neurostimolazione periferica, sistema a elettrodo singolo, non ricaricabile	06.52.00 ↔	Tiroidectomia retrosternale completa (totale), NAS
04.95.12 ↔	Impianto o sostituzione di neurostimolatore per la neurostimolazione periferica, sistema a più elettrodi, non ricaricabile	06.52.10 ↔	Tiroidectomia retrosternale completa mediante sternotomia
04.95.13 ↔	Impianto o sostituzione di neurostimolatore per la neurostimolazione periferica, sistema a più elettrodi, ricaricabile	06.52.99 ↔	Tiroidectomia retrosternale completa (totale), altro
04.95.14 ↔	Impianto o sostituzione di neurostimolatore per la stimolazione del nervo valgo	06.6X.00 ↔	Asportazione di tiroide linguale, NAS
04.95.19 ↔	Impianto o sostituzione di neurostimolatore per la neurostimolazione periferica, altro	06.6X.10 ↔	Asportazione di tiroide linguale, transorale
05.21 ↔	Gangliectomia sfenopalatina	06.6X.11 ↔	Asportazione di tiroide linguale, transcervicale, senza resezione mediana dello iode
05.22 ↔	Simpatectomia cervicale	06.6X.12 ↔	Asportazione di tiroide linguale, transcervicale, con resezione mediana dello iode
05.23 ↔	Simpatectomia lombare	06.6X.99 ↔	Asportazione di tiroide linguale, altro
05.24 ↔	Simpatectomia presacrale	06.7X.00 ↔	Asportazione del dotto o tratto tireoglosso, NAS
05.25 ↔	Simpatectomia periarteriosa	06.7X.10 ↔	Asportazione di cisti mediana del collo, senza resezione mediana dello iode
05.26 ↔	Simpatectomia toracica	06.7X.11 ↔	Asportazione di cisti mediana del collo, con resezione mediana dello iode
05.29 ↔	Altre simpatectomie e gangliectomie	06.7X.12 ↔	Asportazione di fistola mediana del collo, senza resezione mediana dello iode
05.81 ↔	Riparazione di nervo o ganglio simpatico	06.7X.13 ↔	Asportazione di fistola mediana del collo, con resezione mediana dello iode
06.12 ↔	Biopsia a cielo aperto della tiroide	06.7X.14 ↔	Intervento secondario di asportazione del dotto tireoglosso, con resezione mediana dello iode
06.13.00 ↔	Biopsia delle paratiroidi, NAS	06.7X.15 ↔	Intervento secondario di asportazione del dotto tireoglosso, senza resezione mediana dello iode
06.13.12 ↔	Biopsia a cielo aperto delle paratiroidi	06.7X.99 ↔	Asportazione del dotto o tratto tireoglosso, altro
06.13.99 ↔	Biopsia delle paratiroidi, altro	06.81.00 ↔	Paratiroidectomia completa, NAS
06.2X.00 ↔	Emitiroidectomia monolaterale, NAS	06.81.10 ↔	Paratiroidectomia completa, senza reimpianto
06.2X.11 ↔	Emitiroidectomia monolaterale senza paratiroidectomia	06.81.13 ↔	Paratiroidectomia completa mediante sternotomia, senza reimpianto
06.2X.12 ↔	Emitiroidectomia monolaterale con paratiroidectomia	06.81.99 ↔	Paratiroidectomia completa, altro
06.2X.99 ↔	Emitiroidectomia monolaterale, altro	06.89.00 ↔	Paratiroidectomia parziale, NAS
06.31 ↔	Asportazione di lesione o di tessuto della tiroide	06.89.11 ↔	Riesplorazione con paratiroidectomia parziale
06.33 ↔	Asportazione di nodulo della tiroide	06.89.13 ↔	Altri interventi sulle paratiroidi mediante sternotomia
06.34.11 ↔	Asportazione subtotale della tiroide	06.89.99 ↔	Paratiroidectomia parziale, altro
		06.91 ↔	Sezione dell'istmo tiroideo
		06.94 ↔	Reimpianto di tessuto tiroideo
		06.95.00 ↔	Reimpianto di tessuto paratiroideo, NAS
		06.95.10 ↔	Paratiroidectomia completa, con reimpianto, NAS
		06.95.11 ↔	Paratiroidectomia completa, con reimpianto ortotopico
		06.95.12 ↔	Paratiroidectomia completa, con reimpianto eterotopico
		06.95.20 ↔	Paratiroidectomia completa mediante sternotomia, con reimpianto, NAS
		06.95.21 ↔	Paratiroidectomia completa mediante sternotomia, con reimpianto, ortotopico
		06.95.22 ↔	Paratiroidectomia completa mediante sternotomia, con reimpianto, eterotopico
		06.95.99 ↔	Reimpianto di tessuto paratiroideo, altro

06.98.00 ↔	Altri interventi sulla tiroide, NAS	07.83 ↔	Asportazione parziale del timo in toracosopia
06.98.10 ↔	Riparazione plastica della tiroide	07.84 ↔	Asportazione totale del timo in toracosopia
06.98.99 ↔	Altri interventi sulla tiroide, altro	07.91 ↔	Esplorazione dell'area timica
06.99.00 ↔	Altri interventi sulle paratiroidi, NAS	07.92 ↔	Altra incisione del timo
06.99.10 ↔	Riparazione plastica delle paratiroidi	07.93 ↔	Riparazione del timo
06.99.99 ↔	Altri interventi sulle paratiroidi, altro	07.94 ↔	Trapianto del timo
07.12 ↔	Biopsia a cielo aperto delle ghiandole surrenali	07.95 ↔	Incisione del timo in toracosopia
07.13.00 ↔	Biopsia dell'ipofisi per via trans-frontale, NAS	07.98 ↔	Altri interventi non specificati sul timo in toracosopia
07.13.10 ↔	Biopsia chiusa [percutanea] [agobiopsia] dell'ipofisi per via trans-frontale	07.99 ↔	Altri interventi non specificati sul timo
07.13.11 ↔	Biopsia a cielo aperto dell'ipofisi per via trans-frontale	08.31 ↔	Correzione di blefaroptosi con intervento sui muscoli frontali, con sutura
07.13.12 ↔	Biopsia stereotassica dell'ipofisi per via trans-frontale	08.32 ↔	Correzione di blefaroptosi con intervento sui muscoli frontali con sospensione a fascia
07.13.99 ↔	Biopsia dell'ipofisi per via trans-frontale, altro	08.33 ↔	Correzione di blefaroptosi con resezione o avanzamento del muscolo elevatore o aponeurosi
07.14.00 ↔	Biopsia dell'ipofisi per via trans-sfenoidale, NAS	08.34 ↔	Correzione di blefaroptosi con altre tecniche che utilizzano il muscolo elevatore
07.14.10 ↔	Biopsia chiusa [percutanea] [agobiopsia] dell'ipofisi per via trans-sfenoidale	08.35 ↔	Correzione di blefaroptosi con tecnica tarsale
07.14.11 ↔	Biopsia a cielo aperto dell'ipofisi per via trans-sfenoidale	08.36 ↔	Correzione di blefaroptosi con altre tecniche
07.14.12 ↔	Biopsia stereotassica dell'ipofisi per via trans-sfenoidale	08.37 ↔	Riduzione di sovracorrezione di ptosi (della palpebra superiore)
07.14.99 ↔	Biopsia dell'ipofisi per via trans-sfenoidale, altro	08.38 ↔	Correzione di retrazione della palpebra
07.15 ↔	Biopsia dell'ipofisi per via non specificata	08.41 ↔	Riparazione di entropion o ectropion tramite termocauterizzazione
07.16.00 ↔	Biopsia del timo, NAS	08.42 ↔	Riparazione di entropion o ectropion con tecnica di sutura
07.16.11 ↔	Biopsia a cielo aperto del timo	08.43 ↔	Riparazione di entropion o ectropion con resezione cuneiforme
07.16.99 ↔	Biopsia del timo, altro	08.44.00 ↔	Riparazione di entropion o ectropion con ricostruzione della palpebra, NAS
07.17.00 ↔	Biopsia della ghiandola pineale, NAS	08.44.10 ↔	Riparazione di entropion o ectropion con ricostruzione della palpebra, accorciamento orizzontale della palpebra
07.17.10 ↔	Biopsia chiusa [percutanea] [agobiopsia] della ghiandola pineale	08.44.99 ↔	Riparazione di entropion o ectropion con ricostruzione della palpebra, altro
07.17.11 ↔	Biopsia a cielo aperto della ghiandola pineale	08.49.00 ↔	Altra riparazione di entropion o ectropion, NAS
07.17.12 ↔	Biopsia stereotassica della ghiandola pineale	08.49.10 ↔	Altra riparazione di entropion o ectropion con intervento sui muscoli retrattori della palpebra
07.17.99 ↔	Biopsia della ghiandola pineale, altro	08.49.11 ↔	Altra riparazione di entropion o ectropion con riposizione di lamella palpebrale
07.21 ↔	Asportazione di lesione delle ghiandole surrenali	08.49.99 ↔	Altra riparazione di entropion o ectropion, altro
07.22.00 ↔	Surrenectomia monolaterale, NAS	08.51 ↔	Cantotomia
07.22.10 ↔	Surrenectomia monolaterale, senza ovariectomia	08.59.00 ↔	Altra correzione della posizione della palpebra, NAS
07.22.11 ↔	Surrenectomia monolaterale, con ovariectomia	08.59.10 ↔	Cantoplastica, NAS
07.22.12 ↔	Surrenectomia monolaterale, asportazione di residuo surrenale	08.59.11 ↔	Cantopessia
07.22.99 ↔	Surrenectomia monolaterale, altro	08.59.12 ↔	Correzione di epicanto
07.29 ↔	Surrenectomia parziale, altro	08.59.99 ↔	Altra correzione della posizione della palpebra, altra
07.3 ↔	Surrenectomia bilaterale	08.61.00 ↔	Ricostruzione della palpebra con lembo o innesto cutaneo, NAS
07.41 ↔	Incisione della ghiandola surrenale	08.61.10 ↔	Ricostruzione della palpebra con lembo cutaneo
07.42 ↔	Sezione di nervi afferenti alle ghiandole surrenali	08.61.11 ↔	Ricostruzione della palpebra con innesto cutaneo
07.43 ↔	Legatura di vasi delle ghiandole surrenali	08.61.99 ↔	Ricostruzione della palpebra con lembo o innesto cutaneo, altro
07.44 ↔	Riparazione delle ghiandole surrenali	08.62 ↔	Ricostruzione della palpebra con innesto o lembo di mucosa
07.45 ↔	Reimpianto delle ghiandole surrenali	08.63 ↔	Ricostruzione della palpebra con innesto del follicolo pilifero
07.51 ↔	Esplorazione della regione pineale	08.64 ↔	Ricostruzione della palpebra con lembo tarsocongiuntivale
07.52 ↔	Incisione della ghiandola pineale	08.69.00 ↔	Altra ricostruzione della palpebra con lembo o innesto, NAS
07.53 ↔	Asportazione parziale della ghiandola pineale	08.69.10 ↔	Ricostruzione della palpebra con cartilagine
07.54 ↔	Asportazione della ghiandola pineale	08.69.11 ↔	Ricostruzione della palpebra con materiale alloplastico
07.59 ↔	Interventi sulla ghiandola pineale, altro	08.69.12 ↔	Ricostruzione della palpebra con tecnica di avanzamento e rotazione palpebrale
07.61 ↔	Asportazione parziale dell'ipofisi, per via transfrontale	08.69.13 ↔	Ricostruzione della palpebra con allungamento della palpebra superiore
07.62 ↔	Asportazione parziale dell'ipofisi, per via trans-sfenoidale	08.69.19 ↔	Ricostruzione della palpebra con altro lembo o innesto
07.63 ↔	Asportazione parziale dell'ipofisi, per via non specificata		
07.64 ↔	Asportazione totale dell'ipofisi per via transfrontale		
07.65 ↔	Asportazione totale dell'ipofisi per via trans-sfenoidale		
07.68 ↔	Asportazione totale dell'ipofisi, per altra via specificata		
07.69 ↔	Asportazione totale dell'ipofisi per via non specificata		
07.71 ↔	Esplorazione della fossa ipofisaria		
07.72 ↔	Incisione dell'ipofisi		
07.79 ↔	Interventi sull'ipofisi, altro		
07.80 ↔	Timectomia, NAS		
07.81 ↔	Altra asportazione parziale del timo		
07.82 ↔	Altra asportazione totale del timo		

08.69.99 ↔	Altra ricostruzione della palpebra con lembo o innesto, altro	10.44.10 ↔	Altro innesto libero alla congiuntiva, autogeno
08.70 ↔	Altra ricostruzione della palpebra, NAS	10.44.11 ↔	Altro innesto libero alla congiuntiva, non autogeno
08.71 ↔	Ricostruzione della palpebra interessante il margine palpebrale, non a tutto spessore	10.44.99 ↔	Altro innesto libero alla congiuntiva, altro
08.72 ↔	Altra ricostruzione della palpebra, non a tutto spessore	10.45.00 ↔	Trapianto di cellule staminali limbari, NAS
08.73.00 ↔	Ricostruzione della palpebra interessante il margine palpebrale, a tutto spessore, NAS	10.45.09 ↔	Trapianto di cellule staminali limbari, altro
08.73.10 ↔	Ricostruzione con lembo di avanzamento del margine palpebrale	10.45.11 ↔	Trapianto autologo di cellule staminali limbari con cellule staminali limbari coltivate in vitro
08.73.99 ↔	Altra ricostruzione della palpebra interessante il margine palpebrale, a tutto spessore	10.49.00 ↔	Altra congiuntivoplastica, NAS
08.74.00 ↔	Altra ricostruzione della palpebra a tutto spessore, NAS	10.49.10 ↔	Tenonplastica
08.74.10 ↔	Allungamento della palpebra superiore	10.49.99 ↔	Altra congiuntivoplastica, altro
08.74.99 ↔	Altra ricostruzione della palpebra a tutto spessore, altro	10.6X.99 ↔	Riparazione di lacerazione della congiuntiva, altro
08.82 ↔	Riparazione di lacerazione della palpebra interessante il margine palpebrale, non a tutto spessore	11.0 ↔	Rimozione di corpo estraneo della cornea con impiego di magnete
08.83 ↔	Altra riparazione di lacerazione della palpebra, non a tutto spessore	11.1 ↔	Incisione della cornea
08.84 ↔	Riparazione di lacerazione della palpebra interessante il margine palpebrale, a tutto spessore	11.31 ↔	Trasposizione dello pterigio
08.85 ↔	Altra ricostruzione di lacerazione della palpebra, a tutto spessore	11.32 ↔	Asportazione dello pterigio con innesto corneale
08.86 ↔	Ritidectomia della palpebra inferiore	11.39.00 ↔	Altra asportazione dello pterigio, NAS
08.87 ↔	Ritidectomia della palpebra superiore	11.39.10 ↔	Asportazione dello pterigio con cheratectomia (fototerapeutica)
08.89.10 ↔	Riparazione della palpebra, angolo mediale o laterale	11.39.11 ↔	Asportazione dello pterigio con altra congiuntivoplastica
08.89.11 ↔	Riparazione della palpebra mediante sollevamento del sopracciglio	11.39.99 ↔	Altra asportazione dello pterigio, altro
08.89.12 ↔	Riparazione della palpebra mediante asportazione di prolasso del corpo adiposo dell'orbita	11.41 ↔	Rimozione meccanica dell'epitelio corneale
08.89.13 ↔	Riparazione della palpebra mediante trattamento superficiale con laser	11.42 ↔	Termocauterizzazione per lesione della cornea
08.89.14 ↔	Riparazione della palpebra mediante altro allungamento della palpebra superiore	11.43 ↔	Crioterapia di lesione della cornea
08.89.15 ↔	Riparazione della palpebra mediante allungamento della palpebra inferiore	11.49.00 ↔	Altra rimozione o distruzione di lesione della cornea, NAS
08.89.99 ↔	Altra riparazione della palpebra, altro	11.49.10 ↔	Distruzione di lesione della cornea, mediante fotocoagulazione laser
09.71 ↔	Correzione di eversione del punto lacrimale	11.49.20 ↔	Cheratectomia di lesione della cornea mediante fototerapia
09.72 ↔	Altra riparazione del punto lacrimale	11.49.29 ↔	Altra cheratectomia di lesione della cornea
09.73 ↔	Riparazione dei canalicoli	11.49.99 ↔	Altra rimozione o distruzione di lesione della cornea, altro
09.81 ↔	Dacriocistorinostomia [DCR]	11.51 ↔	Sutura di lacerazione corneale
09.82 ↔	Congiuntivocistorinostomia	11.52 ↔	Riparazione di deiscenza postoperatoria di incisione corneale
09.83 ↔	Congiuntivorinostomia con inserzione di tubo o di supporto	11.53 ↔	Riparazione di lacerazione o ferita della cornea con lembo congiuntivale
09.99 ↔	Altri interventi sull'apparato lacrimale, altro	11.59.00 ↔	Altra riparazione della cornea, NAS
10.0 ↔	Rimozione di corpo estraneo dalla congiuntiva per incisione	11.59.10 ↔	Riparazione mediante copertura della cornea, NAS
10.31.10 ↔	Asportazione di lesione o tessuto della congiuntiva con plastica	11.59.11 ↔	Riparazione mediante copertura della cornea con membrana amniotica
10.31.99 ↔	Asportazione di lesione o tessuto della congiuntiva, altro	11.59.12 ↔	Riparazione mediante altra copertura della cornea
10.41.00 ↔	Riparazione di simblefaron con innesto libero, NAS	11.59.99 ↔	Altra riparazione della cornea, altro
10.41.10 ↔	Riparazione di simblefaron con innesto libero, autogeno	11.60 ↔	Trapianto di cornea, NAS
10.41.11 ↔	Riparazione di simblefaron con innesto libero, non autogeno	11.61 ↔	Cheratoplastica lamellare con autoinnesto
10.41.99 ↔	Riparazione di simblefaron con innesto libero, altro	11.62 ↔	Altra cheratoplastica lamellare
10.42.00 ↔	Ricostruzione di cul-de-sac congiuntivale con innesto libero, NAS	11.63 ↔	Cheratoplastica penetrante con autotrapianto
10.42.10 ↔	Ricostruzione di cul-de-sac congiuntivale con innesto libero, autogeno	11.64 ↔	Altra cheratoplastica penetrante
10.42.11 ↔	Ricostruzione di cul-de-sac congiuntivale con innesto libero, non autogeno	11.69.00 ↔	Altro trapianto della cornea, NAS
10.42.99 ↔	Ricostruzione di cul-de-sac congiuntivale con innesto libero, altro	11.69.10 ↔	Autotrapianto controlaterale della cornea
10.43 ↔	Altra ricostruzione di cul-de-sac congiuntivale	11.69.20 ↔	Trapianto di cornea perforante
10.44.00 ↔	Altro innesto libero alla congiuntiva, NAS	11.69.99 ↔	Altro trapianto della cornea, altro
		11.71 ↔	Cheratomeleusi
		11.72 ↔	Cheratofachia
		11.73 ↔	Cheratoprotesi
		11.74 ↔	Termocheratoplastica
		11.75 ↔	Cheratotomia radiale
		11.76 ↔	Epicheratofachia
		11.79.00 ↔	Altri interventi di ricostruzione sulla cornea compresi quelli di rifrazione, NAS
		11.79.10 ↔	Cheratectomia fotorefrattiva
		11.79.20 ↔	Impianto di segmento anulare intrastromale della cornea
		11.79.99 ↔	Altri interventi di ricostruzione sulla cornea compresi quelli di rifrazione, altro
		11.91 ↔	Tatuaggio della cornea
		11.92 ↔	Rimozione di impianto artificiale dalla cornea
		12.00 ↔	Rimozione di corpo estraneo intraoculare dal segmento anteriore dell'occhio, NAS

12.01 ↔	Rimozione di corpo estraneo intraoculare dal segmento anteriore dell'occhio con impiego di magnete	12.83 ↔	Revisione di ferita operatoria del segmento anteriore dell'occhio, NAC
12.02 ↔	Rimozione di corpo estraneo intraoculare dal segmento anteriore dell'occhio senza impiego di magnete	12.84 ↔	Asportazione o distruzione di lesione della sclera
12.11 ↔	Iridotomia con trasfissione	12.85 ↔	Riparazione di stafiloma della sclera con innesto
12.12 ↔	Altra iridotomia	12.86 ↔	Altra riparazione di stafiloma della sclera
12.13 ↔	Asportazione dell'iride prolassata	12.87 ↔	Rinforzo della sclera mediante innesto
12.14 ↔	Altra iridectomia	12.88 ↔	Altro rinforzo della sclera
12.22 ↔	Biopsia dell'iride	12.89 ↔	Interventi sulla sclera, altro
12.31 ↔	Lisi di goniosinechie	12.91.00 ↔	Svuotamento terapeutico della camera anteriore, NAS
12.32 ↔	Lisi di altre sinechie anteriori	12.91.10 ↔	Irrigazione della camera anteriore, NAS
12.33 ↔	Lisi di sinechie posteriori	12.91.11 ↔	Irrigazione della camera anteriore con rimozione di olio di silicone
12.34 ↔	Lisi di aderenze corneovitreali	12.91.19 ↔	Irrigazione della camera anteriore, altro
12.35 ↔	Coreoplastica	12.91.20 ↔	Paracentesi della camera anteriore
12.36 ↔	Impianto e sostituzione di protesi iridea	12.91.99 ↔	Svuotamento terapeutico della camera anteriore, altro
12.39.00 ↔	Altra iridoplastica, NAS	12.92.09 ↔	Iniezione nella camera anteriore, altro
12.39.10 ↔	Iridoplastica mediante laser per favorire la circolazione intraoculare	12.92.21 ↔	Iniezione nella camera anteriore, aria
12.39.99 ↔	Altra iridoplastica, altro	12.92.29 ↔	Iniezione nella camera anteriore, altro gas
12.40 ↔	Rimozione di lesione del segmento anteriore dell'occhio, NAS	12.93 ↔	Rimozione o distruzione di invasione epiteliale dalla camera anteriore
12.41 ↔	Distruzione di lesione dell'iride, non escissionale	12.97 ↔	Altri interventi sull'iride
12.42 ↔	Asportazione di lesione dell'iride	12.98.00 ↔	Altri interventi sul corpo ciliare, NAS
12.43 ↔	Distruzione di lesione del corpo ciliare, non escissionale	12.98.10 ↔	Fissazione del corpo ciliare
12.44 ↔	Asportazione di lesione del corpo ciliare	12.98.99 ↔	Altri interventi sul corpo ciliare, altro
12.51 ↔	Goniopuntura senza goniotomia	12.99.00 ↔	Altri interventi sulla camera anteriore, NAS
12.52 ↔	Goniotomia senza goniopuntura	12.99.99 ↔	Altri interventi sulla camera anteriore, altro
12.53 ↔	Goniotomia con goniopuntura	13.00 ↔	Rimozione di corpo estraneo dal cristallino, NAS
12.54 ↔	Trabecolomia ab externo	13.01 ↔	Rimozione di corpo estraneo dal cristallino con magnete
12.55 ↔	Ciclodialisi	13.02 ↔	Rimozione di corpo estraneo dal cristallino senza magnete
12.59.00 ↔	Altri interventi per favorire la circolazione intraoculare, NAS	13.11 ↔	Estrazione intracapsulare del cristallino per via temporale inferiore
12.59.10 ↔	Trabecoloplastica o gonioplastica per favorire la circolazione intraoculare	13.19 ↔	Estrazione intracapsulare del cristallino, altro
12.59.11 ↔	Aspirazione e raschiamento del trabecolato per favorire la circolazione intraoculare	13.2 ↔	Estrazione extracapsulare del cristallino con tecnica di estrazione lineare
12.59.99 ↔	Altri interventi per favorire la circolazione intraoculare, altro	13.3 ↔	Estrazione extracapsulare del cristallino con tecnica di aspirazione semplice (e di irrigazione)
12.61.00 ↔	Trapanazione della sclera con iridectomia, NAS	13.41 ↔	Facioemulsificazione ed aspirazione di cataratta
12.61.10 ↔	Trapanazione coperta della sclera con iridectomia	13.42 ↔	Facoframmentazione meccanica ed aspirazione di cataratta per via posteriore
12.61.11 ↔	Trapanazione non coperta della sclera con iridectomia	13.43 ↔	Facoframmentazione meccanica ed altra aspirazione di cataratta
12.61.99 ↔	Trapanazione della sclera con iridectomia, altro	13.51 ↔	Estrazione extracapsulare del cristallino per via temporale inferiore
12.62 ↔	Termocauterizzazione della sclera con iridectomia	13.59 ↔	Altra estrazione extracapsulare del cristallino, altro
12.63 ↔	Iridoclasia e iridotasi	13.64 ↔	Discissione di membrana secondaria [dopo cataratta]
12.64.00 ↔	Trabecolectomia ab externo, NAS	13.65 ↔	Asportazione di membrana secondaria [dopo cataratta]
12.64.10 ↔	Trabecolectomia coperta ab externo	13.66 ↔	Frammentazione meccanica di membrana secondaria [dopo cataratta]
12.64.11 ↔	Trabecolectomia non coperta ab externo	13.69 ↔	Altra estrazione di cataratta, altro
12.64.99 ↔	Trabecolectomia ab externo, altro	13.71 ↔	Impianto di cristallino artificiale intraoculare al momento della estrazione di cataratta
12.65 ↔	Altra fistolizzazione della sclera con iridectomia	13.72 ↔	Impianto secondaria di cristallino artificiale
12.66 ↔	Revisione postoperatoria di interventi di fistolizzazione della sclera	13.73 ↔	Impianto di cristallino artificiale con iride
12.69.00 ↔	Altri interventi di fistolizzazione della sclera, NAS	13.79 ↔	Impianto di cristallino artificiale, altro
12.69.10 ↔	Interventi filtranti per ridurre la elevata pressione intraoculare	13.8 ↔	Rimozione di cristallino impiantato
12.69.99 ↔	Altri interventi di fistolizzazione della sclera, altro	13.91 ↔	Impianto di protesi intraoculare telescopica
12.71 ↔	Ciclodiatomia	13.92 ↔	Capsulotomia del cristallino
12.72 ↔	Ciclocroterapia	13.93 ↔	Chiusura di difetto del cristallino con colla tessutale
12.73 ↔	Ciclofotocoagulazione	13.99 ↔	Altri interventi sul cristallino, altro
12.74 ↔	Riduzione del corpo ciliare, NAS	14.00 ↔	Rimozione di corpo estraneo dal segmento posteriore dell'occhio, NAS
12.79.00 ↔	Altri interventi per glaucoma, NAS	14.01 ↔	Rimozione di corpo estraneo dal segmento posteriore dell'occhio con utilizzo di magnete
12.79.10 ↔	Viscocanalostomia per glaucoma	14.02 ↔	Rimozione di corpo estraneo dal segmento posteriore dell'occhio senza utilizzo di magnete
12.79.11 ↔	Sclerectomia profonda per glaucoma		
12.79.20 ↔	Impianto di drenaggio di glaucoma		
12.79.99 ↔	Altri interventi per glaucoma, altro		
12.81 ↔	Sutura di lacerazione della sclera		
12.82 ↔	Riparazione di fistola della sclera		

14.21 ↔	Distruzione di lesione corioretinica mediante diatermia	14.9X.21 ↔	Rimozione di marcatori per radioterapia di retina, coroide e camera posteriore
14.22 ↔	Distruzione di lesione corioretinica mediante crioterapia	14.9X.22 ↔	Correzione della posizione di applicatore radioattivo su retina, coroide e camera posteriore
14.23 ↔	Distruzione di lesione corioretinica mediante xenon arc fotocoagulazione	14.9X.23 ↔	Rimozione di applicatore radioattivo da retina, coroide e camera posteriore
14.24 ↔	Distruzione di lesione corioretinica mediante laser-fotocoagulazione	14.9X.99 ↔	Altri interventi sulla retina, sulla coroide e sulla camera posteriore, altro
14.25 ↔	Distruzione di lesione corioretinica mediante fotocoagulazione di tipo non specificato	15.01 ↔	Biopsia di muscoli o tendini extraoculari
14.26 ↔	Distruzione di lesione corioretinica con terapia radiante	15.11.00 ↔	Arretramento di un solo muscolo extraoculare, NAS
14.27 ↔	Distruzione di lesione corioretinica mediante impianto di sorgente radioattiva	15.11.10 ↔	Arretramento di un solo muscolo extraoculare retto
14.29 ↔	Distruzione di lesione corioretinica, altro	15.11.11 ↔	Arretramento di un solo muscolo extraoculare obliquo
14.31 ↔	Riparazione di lacerazione della retina mediante diatermia	15.11.99 ↔	Arretramento di un solo muscolo extraoculare, altro
14.32 ↔	Riparazione di lacerazione della retina mediante crioterapia	15.12.00 ↔	Avanzamento di un solo muscolo extraoculare, NAS
14.33 ↔	Riparazione di lacerazione della retina mediante fotocoagulazione con xenon-arc	15.12.10 ↔	Avanzamento di un solo muscolo extraoculare retto
14.34 ↔	Riparazione di lacerazione della retina mediante fotocoagulazione con laser	15.12.11 ↔	Avanzamento di un solo muscolo extraoculare obliquo
14.35 ↔	Riparazione di lacerazione della retina mediante fotocoagulazione di tipo non specificato	15.12.99 ↔	Avanzamento di un solo muscolo extraoculare retto, altro
14.39.00 ↔	Altra riparazione di lacerazione della retina, NAS	15.13.00 ↔	Resezione di un solo muscolo extraoculare, NAS
14.39.10 ↔	Riparazione di lacerazione della retina con liquidi pesanti	15.13.10 ↔	Resezione di un solo muscolo extraoculare retto
14.39.99 ↔	Altra riparazione di lacerazione della retina, altro	15.13.11 ↔	Resezione di un solo muscolo extraoculare obliquo
14.41 ↔	Piombaggio sclerale con impianto	15.13.99 ↔	Resezione di un solo muscolo extraoculare, altro
14.49 ↔	Altro piombaggio sclerale	15.19.00 ↔	Altri interventi su un solo muscolo extraoculare che richiedono distacco temporaneo dal bulbo, NAS
14.51 ↔	Riparazione di distacco retinico mediante diatermia	15.19.10 ↔	Interventi di rinforzo di un solo muscolo extraoculare, NAS
14.52 ↔	Riparazione di distacco retinico con crioterapia	15.19.11 ↔	Interventi di rinforzo di un solo muscolo extraoculare retto
14.53 ↔	Riparazione di distacco retinico mediante fotocoagulazione con xenon-arc	15.19.12 ↔	Interventi di rinforzo di un solo muscolo extraoculare obliquo
14.54 ↔	Riparazione di distacco retinico mediante fotocoagulazione con laser	15.19.19 ↔	Altri interventi di rinforzo di un solo muscolo extraoculare
14.55 ↔	Riparazione di distacco retinico mediante fotocoagulazione di tipo non specificato	15.19.20 ↔	Interventi di indebolimento di un solo muscolo extraoculare, NAS
14.59.00 ↔	Altra riparazione di distacco retinico, NAS	15.19.21 ↔	Interventi di indebolimento di un solo muscolo extraoculare retto
14.59.10 ↔	Riparazione di distacco retinico con liquidi pesanti	15.19.22 ↔	Interventi di indebolimento di un solo muscolo extraoculare obliquo
14.59.11 ↔	Riparazione di distacco retinico mediante endotamponamento con gas	15.19.29 ↔	Altri interventi di indebolimento di un solo muscolo extraoculare
14.59.99 ↔	Altra riparazione di distacco retinico, altro	15.19.30 ↔	Miopessia su un muscolo extraoculare retto
14.6X.00 ↔	Rimozione di materiale impiantato chirurgicamente dalla camera posteriore, NAS	15.19.40 ↔	Interventi sull'escursione del movimento oculare
14.6X.10 ↔	Revisione e sostituzione di piombaggio sclerale	15.19.99 ↔	Altri interventi su un solo muscolo extraoculare che richiedono distacco temporaneo dal bulbo, altro
14.6X.20 ↔	Rimozione di piombaggio sclerale	15.21.00 ↔	Interventi di allungamento di un solo muscolo extraoculare, NAS
14.6X.99 ↔	Rimozione di materiale impiantato chirurgicamente dalla camera posteriore, altro	15.21.10 ↔	Interventi di allungamento di un solo muscolo extraoculare retto
14.71.00 ↔	Rimozione del corpo vitreo per via anteriore, NAS	15.21.11 ↔	Interventi di allungamento di un solo muscolo extraoculare obliquo
14.71.10 ↔	Vitrectomia anteriore via pars plana	15.21.99 ↔	Altri interventi di allungamento di un solo muscolo extraoculare
14.71.19 ↔	Altra vitrectomia via pars plana	15.22.00 ↔	Interventi di accorciamento di un solo muscolo extraoculare, NAS
14.71.99 ↔	Rimozione del corpo vitreo per via anteriore, altro	15.22.10 ↔	Interventi di accorciamento di un solo muscolo extraoculare retto
14.72 ↔	Altra rimozione del corpo vitreo	15.22.11 ↔	Interventi di accorciamento di un solo muscolo extraoculare obliquo
14.73.00 ↔	Vitrectomia meccanica per via anteriore, NAS	15.22.99 ↔	Interventi di accorciamento di un solo muscolo extraoculare, altro
14.73.10 ↔	Vitrectomia meccanica anteriore via pars plana	15.29.00 ↔	Altri interventi su un solo muscolo extraoculare, NAS
14.73.19 ↔	Vitrectomia meccanica anteriore per altra via	15.29.01 ↔	Altri interventi su un solo muscolo extraoculare retto
14.73.99 ↔	Vitrectomia meccanica per via anteriore, altro	15.29.02 ↔	Altri interventi su un solo muscolo extraoculare obliquo
14.74 ↔	Altra vitrectomia meccanica	15.29.09 ↔	Altri interventi su un solo muscolo extraoculare, altro
14.9X.00 ↔	Altri interventi sulla retina, sulla coroide e sulla camera posteriore, NAS	15.29.10 ↔	Adesiolisi di un solo muscolo extraoculare, NAS
14.9X.10 ↔	Altro intervento sulla retina, rotazione della retina	15.29.11 ↔	Adesiolisi di un solo muscolo extraoculare retto
14.9X.11 ↔	Inserzione di protesi retinica epiretinale	15.29.12 ↔	Adesiolisi di un solo muscolo extraoculare obliquo
14.9X.12 ↔	Sostituzione di protesi retinica epiretinale	15.29.19 ↔	Adesiolisi di un solo muscolo extraoculare, altro
14.9X.13 ↔	Rimozione di protesi retinica epiretinale		
14.9X.14 ↔	Inserzione di protesi retinica subretinale		
14.9X.15 ↔	Sostituzione di protesi retinica subretinale		
14.9X.16 ↔	Rimozione di protesi retinica subretinale		
14.9X.20 ↔	Fissazione di marcatori per radioterapia di retina, coroide e camera posteriore		

15.29.30 ↔	Distacco di un solo muscolo extraoculare, NAS	16.51.11 ↔	Esenterazione dell'orbita con rimozione di strutture adiacenti, senza conservazione della cute palpebrale
15.29.31 ↔	Distacco di un solo muscolo extraoculare retto	16.51.99 ↔	Esenterazione dell'orbita con rimozione di strutture adiacenti, altro
15.29.32 ↔	Distacco di un solo muscolo extraoculare obliquo	16.52.00 ↔	Esenterazione dell'orbita con rimozione terapeutica di osso orbitale, NAS
15.29.39 ↔	Distacco di un solo muscolo extraoculare, altro	16.52.10 ↔	Esenterazione dell'orbita con rimozione terapeutica di osso orbitale, con conservazione della cute palpebrale
15.29.40 ↔	Rifissazione di un solo muscolo extraoculare, NAS	16.52.11 ↔	Esenterazione dell'orbita con rimozione terapeutica di osso orbitale, senza conservazione della cute palpebrale
15.29.41 ↔	Rifissazione di un solo muscolo extraoculare retto	16.52.99 ↔	Esenterazione dell'orbita con rimozione terapeutica di osso orbitale, altro
15.29.42 ↔	Rifissazione di un solo muscolo extraoculare obliquo	16.59.00 ↔	Altra esenterazione dell'orbita, NAS
15.29.49 ↔	Rifissazione di un solo muscolo extraoculare, altro	16.59.10 ↔	Altra esenterazione dell'orbita, con conservazione della cute palpebrale
15.3X.00 ↔	Interventi su due o più muscoli extraoculari che richiedono distacco temporaneo dal bulbo, NAS	16.59.11 ↔	Altra esenterazione dell'orbita, senza conservazione della cute palpebrale
15.3X.10 ↔	Interventi su due muscoli extraoculari retti che richiedono distacco temporaneo dal bulbo	16.59.99 ↔	Altra esenterazione dell'orbita, altro
15.3X.11 ↔	Interventi su almeno tre muscoli extraoculari obliqui che richiedono distacco temporaneo dal bulbo	16.61.00 ↔	Inserzione secondaria di impianto oculare, NAS
15.3X.12 ↔	Interventi su almeno due muscoli extraoculari retti e almeno due obliqui che richiedono distacco temporaneo dal bulbo	16.61.10 ↔	Inserzione secondaria di impianto oculare, innesto dermo adiposo
15.3X.20 ↔	Miopia di due muscoli extraoculari retti che richiede distacco temporaneo dal bulbo	16.61.99 ↔	Inserzione secondaria di impianto oculare, altro
15.3X.21 ↔	Miopia di almeno due muscoli extraoculari retti con intervento su almeno un altro muscolo extraoculare che richiedono distacco temporaneo dal bulbo	16.62.00 ↔	Revisione e reinserzione di impianto oculare, NAS
15.3X.99 ↔	Interventi su due o più muscoli extraoculari che richiedono distacco temporaneo dal bulbo, altro	16.62.10 ↔	Revisione di impianto oculare
15.4X.00 ↔	Interventi su due o più muscoli extraoculari senza distacco temporaneo dal bulbo, NAS	16.62.20 ↔	Sostituzione di impianto oculare, inserzione di innesto dermo adiposo
15.4X.10 ↔	Interventi su due muscoli extraoculari retti senza distacco temporaneo dal bulbo	16.62.29 ↔	Altra sostituzione di impianto oculare
15.4X.11 ↔	Interventi su almeno tre muscoli extraoculari obliqui senza distacco temporaneo dal bulbo	16.62.99 ↔	Revisione e reinserzione di impianto oculare, altro
15.4X.12 ↔	Altri interventi su almeno due muscoli extraoculari retti e due obliqui senza distacco temporaneo dal bulbo	16.63 ↔	Revisione della cavità dopo enucleazione con innesto
15.4X.20 ↔	Miopia di due muscoli extraoculari retti senza distacco temporaneo dal bulbo	16.64 ↔	Altra revisione della cavità dopo enucleazione
15.4X.21 ↔	Miopia di almeno due muscoli extraoculari retti con intervento su almeno un altro muscolo extraoculare senza distacco temporaneo dal bulbo	16.65.00 ↔	Innesto secondario ad esenterazione della cavità orbitale, NAS
15.4X.99 ↔	Altri interventi su almeno 2 muscoli extraoculari retti e 2 obliqui senza distacco temporaneo dal bulbo	16.65.10 ↔	Innesto dermo adiposo secondario ad esenterazione della cavità orbitale
15.5X.00 ↔	Trasposizione di muscoli extraoculari, NAS	16.65.99 ↔	Innesto secondario ad esenterazione della cavità orbitale, altro
15.5X.10 ↔	Trasposizione di muscolo extraoculare retto	16.66 ↔	Altra revisione di eviscerazione della cavità orbitale
15.5X.11 ↔	Trasposizione di muscolo extraoculare obliquo	16.71 ↔	Rimozione di impianto oculare
15.5X.99 ↔	Trasposizione di muscoli extraoculari, altro	16.72 ↔	Rimozione di protesi orbitale
15.6 ↔	Revisione di intervento su muscolo extraoculare	16.81 ↔	Riparazione di ferita dell'orbita
15.7 ↔	Riparazioni di lesioni del muscolo extraoculare	16.82 ↔	Riparazione di rottura del bulbo oculare
15.9 ↔	Altri interventi su muscoli e tendini extraoculari	16.89 ↔	Riparazione di lesione del bulbo oculare o dell'orbita, altro
16.01 ↔	Orbitotomia con lembo osseo	16.92 ↔	Asportazione di lesione dell'orbita
16.02 ↔	Orbitotomia con inserzione di impianto orbitale	16.98.10 ↔	Ricostruzione dell'orbita, NAS
16.09 ↔	Orbitotomia, altro	16.98.11 ↔	Ricostruzione della parete orbitale con lembo microvascolare
16.1 ↔	Rimozione di corpo estraneo penetrante dell'occhio, NAS	16.98.19 ↔	Altra ricostruzione della parete orbitale
16.23.00 ↔	Biopsia del bulbo oculare e dell'orbita, NAS	16.98.20 ↔	Decompressione ossea dell'orbita
16.23.11 ↔	Biopsia dell'orbita, chirurgica a cielo aperto	16.98.21 ↔	Asportazione di tessuto adiposo dall'orbita
16.23.12 ↔	Biopsia dell'orbita, transnasale	18.32 ↔	Resezione del padiglione auricolare, totale
16.23.21 ↔	Biopsia del bulbo oculare	18.33 ↔	Asportazione di cartilagine dell'orecchio esterno per innesto
16.23.99 ↔	Biopsia del bulbo oculare e dell'orbita, altro	18.5 ↔	Correzione chirurgica di orecchio sporgente
16.31 ↔	Rimozione del contenuto del bulbo oculare con impianto endosclerale contemporaneo	18.6X.00 ↔	Ricostruzione del canale uditivo esterno, NAS
16.39 ↔	Eviscerazione del bulbo oculare, altro	18.6X.10 ↔	Allargamento del canale uditivo esterno
16.41 ↔	Enucleazione del bulbo oculare con impianto contemporaneo di protesi nella capsula di Tenone, con inserzione di muscoli	18.6X.20 ↔	Ricostruzione di canale uditivo esterno (preesistente)
16.42 ↔	Enucleazione del bulbo oculare con altro impianto contemporaneo	18.6X.30 ↔	Costruzione di canale uditivo esterno (non preesistente, atresia)
16.49 ↔	Enucleazione del bulbo oculare, altro	18.6X.99 ↔	Ricostruzione del canale uditivo esterno, altro
16.51.00 ↔	Esenterazione dell'orbita con rimozione di strutture adiacenti, NAS	18.71.00 ↔	Ricostruzione di padiglione auricolare, NAS
16.51.10 ↔	Esenterazione dell'orbita con rimozione di strutture adiacenti, con conservazione della cute palpebrale	18.71.10 ↔	Ricostruzione di padiglione auricolare, parziale, NAS
		18.71.11 ↔	Ricostruzione di padiglione auricolare, parziale con espansore tissutale
		18.71.12 ↔	Ricostruzione di padiglione auricolare, parziale con lembo galeale
		18.71.13 ↔	Ricostruzione di padiglione auricolare, parziale con innesto di cartilagine

18.71.14 ↔	Ricostruzione di padiglione auricolare, parziale con lembo microvascolare	20.40 ↔	Mastoidectomia, NAS
18.71.19 ↔	Ricostruzione di padiglione auricolare, parziale, altro	20.41 ↔	Mastoidectomia semplice
18.71.20 ↔	Ricostruzione di padiglione auricolare, totale, NAS	20.42 ↔	Mastoidectomia radicale
18.71.21 ↔	Ricostruzione di padiglione auricolare, totale con espansore tissutale	20.43.11 ↔	Mastoidectomia, con liberazione del canale facciale, senza decompressione del nervo
18.71.22 ↔	Ricostruzione di padiglione auricolare, totale con lembo galeale	20.43.12 ↔	Mastoidectomia, con liberazione del canale facciale, con decompressione del nervo
18.71.23 ↔	Ricostruzione di padiglione auricolare, totale con innesto di cartilagine	20.44.00 ↔	Mastoidectomia, asportazione subtotale della rocca petrosa (petrosectomia subtotale), NAS
18.71.24 ↔	Ricostruzione di padiglione auricolare, totale con lembo microvascolare	20.44.11 ↔	Mastoidectomia, asportazione subtotale della rocca petrosa (petrosectomia subtotale), senza oblitterazione
18.71.29 ↔	Ricostruzione di padiglione auricolare, totale, altro	20.44.12 ↔	Mastoidectomia, asportazione subtotale della rocca petrosa (petrosectomia subtotale), con oblitterazione di tessuto adiposo
18.71.30 ↔	Impianto di materiale alloplastico nella ricostruzione di padiglione auricolare	20.44.13 ↔	Mastoidectomia, asportazione subtotale della rocca petrosa (petrosectomia subtotale), con oblitterazione di tessuto muscolare
18.71.99 ↔	Ricostruzione di padiglione auricolare, altro	20.44.14 ↔	Mastoidectomia, asportazione subtotale della rocca petrosa (petrosectomia subtotale), con oblitterazione di tessuto adiposo nonché muscolare
18.72 ↔	Reimpianto di orecchio amputato	20.45.10 ↔	Mastoidectomia, asportazione parziale della rocca petrosa, NAS
19.0 ↔	Mobilizzazione della staffa	20.45.11 ↔	Mastoidectomia, asportazione parziale della rocca petrosa, senza oblitterazione
19.11 ↔	Stapedectomia e stapedoplastica con protesi di staffa	20.45.12 ↔	Mastoidectomia, asportazione parziale della rocca petrosa, con oblitterazione di tessuto adiposo
19.19.00 ↔	Altra stapedectomia e stapedoplastica, NAS	20.45.13 ↔	Mastoidectomia, asportazione parziale della rocca petrosa, con oblitterazione di tessuto muscolare
19.19.10 ↔	Stapedotomia con protesi di staffa autologa (incudostapedotomia)	20.45.14 ↔	Mastoidectomia, asportazione parziale della rocca petrosa, con oblitterazione di tessuto adiposo nonché muscolare
19.19.11 ↔	Stapedotomia con protesi di staffa alloplastica (incudostapedotomia)	20.45.15 ↔	Stiloidectomia
19.19.12 ↔	Malleostapedotomia	20.49 ↔	Mastoidectomia, altro
19.19.99 ↔	Altra stapedectomia e stapedoplastica, altro	20.61.00 ↔	Fenestrazione dell'orecchio interno (iniziale), NAS
19.21 ↔	Revisione di stapedotomia, stapedectomia e stapedoplastica con sostituzione dell'incudine	20.61.10 ↔	Fenestrazione dell'orecchio interno, senza impianto di protesi (procedura iniziale)
19.29.00 ↔	Altra revisione di stapedotomia, stapedectomia e stapedoplastica, NAS	20.61.99 ↔	Fenestrazione dell'orecchio interno (iniziale), altro
19.29.10 ↔	Altra revisione di stapedotomia e stapedectomia con protesi di staffa	20.62.00 ↔	Revisione di fenestrazione dell'orecchio interno, NAS
19.29.11 ↔	Altra revisione di stapedotomia e stapedectomia con protesi di staffa autologa	20.62.10 ↔	Revisione di fenestrazione dell'orecchio interno, senza impianto di protesi
19.29.12 ↔	Altra revisione di stapedotomia e stapedectomia con protesi di staffa alloplastica	20.62.99 ↔	Revisione di fenestrazione dell'orecchio interno, altro
19.29.13 ↔	Altra revisione di plastica della staffa (senza sostituzione dell'incudine)	20.71 ↔	Shunt endolinfatico
19.29.99 ↔	Altra revisione di stapedotomia, stapedectomia e stapedoplastica, altro	20.79.10 ↔	Asportazione di lesione del labirinto
19.3 ↔	Altri interventi sulla catena degli ossicini	20.79.11 ↔	Cocleosaccotomia
19.4 ↔	Miringoplastica	20.79.20 ↔	Labirintectomia, transtimpanica
19.52 ↔	Timpanoplastica di tipo II	20.79.21 ↔	Labirintectomia, transmastoidea
19.53 ↔	Timpanoplastica di tipo III	20.79.22 ↔	Distruzione del labirinto, transtimpanica
19.54 ↔	Timpanoplastica di tipo IV	20.79.23 ↔	Distruzione del labirinto, transmastoidea
19.55 ↔	Timpanoplastica di tipo V	20.79.99 ↔	Altra incisione, asportazione e distruzione dell'orecchio interno, altro
19.56.00 ↔	Timpanoplastica e ossiculoplastica, NAS	20.8 ↔	Interventi sulla tuba di Eustachio
19.56.10 ↔	Timpanoplastica con antrotomia, atticotomia, atticoantrotomia o mastoidectomia, senza impianto di protesi o con impianto di ossicino autologo	20.91 ↔	Timpanosimpatectomia
19.56.11 ↔	Timpanoplastica con antrotomia, atticotomia, atticoantrotomia o mastoidectomia, con impianto di protesi alloplastica, allogenica o xenogenica	20.92 ↔	Revisione di mastoidectomia
19.56.20 ↔	Timpanoplastica con confezione di cavità timpanomastoidea (cavità aperta), senza impianto di protesi o con impianto di ossicino autologo	20.93 ↔	Riparazione delle finestre ovale e rotonda
19.56.21 ↔	Timpanoplastica con confezione di cavità timpanomastoidea (cavità aperta), con impianto di protesi alloplastica, allogenica o xenogenica	20.95.00 ↔	Impianto di apparecchio acustico elettromagnetico, NAS
19.56.99 ↔	Timpanoplastica e ossiculoplastica, altro	20.95.10 ↔	Impianto o sostituzione di apparecchio acustico attivo senza interruzione della catena degli ossicini
19.6 ↔	Revisione di timpanoplastica	20.95.11 ↔	Impianto o sostituzione di apparecchio acustico attivo con interruzione della catena degli ossicini
19.9X.11 ↔	Riduzione di cavità timpanomastoidea	20.95.99 ↔	Impianto di apparecchio acustico elettromagnetico, altro
19.9X.12 ↔	Riparazione dell'orecchio medio, reimpianto, riparazione della parete posteriore del meato uditivo	20.96 ↔	Impianto o sostituzione di apparecchio protesico cocleare, NAS
19.9X.13 ↔	Ricostruzione dell'orecchio medio	20.97 ↔	Impianto o sostituzione di apparecchio protesico cocleare, singolo canale
19.9X.14 ↔	Chiusura di fistola mastoidea	20.98 ↔	Impianto o sostituzione di apparecchio protesico cocleare, canale multiplo
19.9X.19 ↔	Interventi microchirurgici sull'orecchio medio, altro	20.99.10 ↔	Impianto di ancoraggio osseo nella rocca petrosa, nell'orecchio medio o interno
19.9X.99 ↔	Altra riparazione dell'orecchio medio, altro		
20.21 ↔	Incisione della mastoide		
20.22 ↔	Incisione della rocca petrosa		

20.99.20 ↔	Chiusura di fistola del labirinto	22.71 ↔	Chiusura di fistola di seno paranasale
20.99.30 ↔	Rimozione di impianto cocleare o di apparecchio acustico impiantabile	22.79.00 ↔	Altra riparazione di seno paranasale, NAS
21.04 ↔	Controllo di epistassi mediante legatura delle arterie etmoidali	22.79.10 ↔	Riparazione dell'osso frontale
21.05 ↔	Controllo di epistassi mediante legatura (transantrale) della arteria mascellare	22.79.11 ↔	Riparazione o cranializzazione di parete dell'osso frontale
21.06 ↔	Controllo di epistassi mediante legatura dell'arteria carotide esterna	22.79.19 ↔	Altra riparazione di seno paranasale, altro
21.07 ↔	Controllo di epistassi mediante asportazione della mucosa nasale e innesto di cute del setto e della parete laterale del naso	24.2X.10 ↔	Gengivoplastica con innesto o impianto
21.4X.00 ↔	Resezione del naso, NAS	24.4X.00 ↔	Asportazione di lesione dentaria della mandibola, NAS
21.4X.12 ↔	Resezione del naso, parziale	24.4X.10 ↔	Asportazione di lesione dentaria della mandibola con apertura del seno mascellare o del pavimento nasale
21.4X.22 ↔	Resezione del naso, subtotale	24.4X.11 ↔	Asportazione di lesione dentaria della mandibola con esposizione del nervo
21.4X.32 ↔	Resezione del naso, totale	24.5X.00 ↔	Alveoloplastica, NAS
21.4X.99 ↔	Resezione del naso, altro	24.5X.10 ↔	Alveoloplastica con innesto
21.82 ↔	Chiusura di fistola nasale	24.5X.99 ↔	Alveoloplastica, altro
21.83.00 ↔	Ricostruzione totale del naso, NAS	24.91.10 ↔	Vestiboloplastica
21.83.10 ↔	Rinosettoplastica con correzione di cartilagine o osso, con innesti autologhi locali	24.91.11 ↔	Plastica del pavimento della bocca
21.83.11 ↔	Rinosettoplastica con correzione di cartilagine o osso, con innesti autologhi distali, trapianti allogenici o xenogenici	24.91.99 ↔	Estensione o approfondimento del solco linguale o buccolabiale, altro
21.83.12 ↔	Rinosettoplastica con correzione di osso e cartilagine	25.2X.00 ↔	Glossectomia parziale, NAS
21.83.20 ↔	Ricostruzione totale del naso con impianto di materiale alloplastico	25.2X.09 ↔	Glossectomia parziale, altro
21.83.99 ↔	Ricostruzione totale del naso, altro	25.2X.10 ↔	Glossectomia parziale, approccio transorale, NAS
21.84 ↔	Revisione di rinoplastica	25.2X.11 ↔	Glossectomia parziale, approccio transorale, senza ricostruzione
21.85 ↔	Rinoplastica di ingrandimento	25.2X.12 ↔	Glossectomia parziale, approccio transorale, ricostruzione con mucosa locale
21.86.00 ↔	Rinoplastica delle parti molli, NAS	25.2X.13 ↔	Glossectomia parziale, approccio transorale, ricostruzione con lembo miocutaneo
21.86.10 ↔	Rinoplastica delle parti molli, naso esterno	25.2X.14 ↔	Glossectomia parziale, approccio transorale, ricostruzione con innesto libero con anastomosi microvascolare
21.86.11 ↔	Rinoplastica con lembo locale o distale	25.2X.19 ↔	Glossectomia parziale, approccio transorale, con altra ricostruzione
21.86.99 ↔	Rinoplastica delle parti molli, altro	25.2X.20 ↔	Glossectomia parziale, approccio transmandibolare, NAS
21.87 ↔	Altra rinoplastica	25.2X.21 ↔	Glossectomia parziale, approccio transmandibolare, senza ricostruzione
21.89 ↔	Interventi di riparazione e di plastica del naso, altro	25.2X.22 ↔	Glossectomia parziale, approccio transmandibolare, ricostruzione con mucosa locale
22.31 ↔	Antrotomia mascellare radicale	25.2X.23 ↔	Glossectomia parziale, approccio transmandibolare, ricostruzione con lembo miocutaneo
22.41.00 ↔	Senotomia frontale, NAS	25.2X.24 ↔	Glossectomia parziale, approccio transmandibolare, ricostruzione con innesto libero con anastomosi microvascolare
22.41.10 ↔	Senotomia frontale per via esterna	25.2X.29 ↔	Glossectomia parziale, approccio transmandibolare, con altra ricostruzione
22.41.11 ↔	Senotomia frontale, intranasale	25.2X.30 ↔	Pelviglossectomia, approccio transorale, NAS
22.41.12 ↔	Senotomia frontale, Inserzione di drenaggio mediano	25.2X.31 ↔	Pelviglossectomia, approccio transorale, senza ricostruzione
22.41.99 ↔	Senotomia frontale, altro	25.2X.32 ↔	Pelviglossectomia, approccio transorale, ricostruzione con mucosa locale
22.42.00 ↔	Senectomia frontale, NAS	25.2X.33 ↔	Pelviglossectomia, approccio transorale, ricostruzione con lembo miocutaneo
22.42.10 ↔	Osteoplastica frontale con oblitterazione	25.2X.34 ↔	Pelviglossectomia, approccio transorale, ricostruzione con innesto libero con anastomosi microvascolare
22.42.11 ↔	Osteoplastica frontale senza oblitterazione	25.2X.39 ↔	Pelviglossectomia, approccio transorale, con altra ricostruzione
22.42.99 ↔	Senectomia frontale, altro	25.2X.40 ↔	Pelviglossectomia, approccio transmandibolare, NAS
22.52 ↔	Sfenoidotomia	25.2X.41 ↔	Pelviglossectomia, approccio transmandibolare, senza ricostruzione
22.60 ↔	Altra senectomia nasale, NAS	25.2X.42 ↔	Pelviglossectomia, approccio transmandibolare, ricostruzione con mucosa locale
22.61 ↔	Asportazione di lesione del seno mascellare secondo Caldwell-Luc	25.2X.43 ↔	Pelviglossectomia, approccio transmandibolare, ricostruzione con lembo miocutaneo
22.62.00 ↔	Asportazione di lesione del seno mascellare con altro approccio, NAS	25.2X.44 ↔	Pelviglossectomia, approccio transmandibolare, ricostruzione con innesto libero con anastomosi microvascolare
22.62.10 ↔	Asportazione di lesione del seno mascellare, per via endoscopica, NAS	25.2X.49 ↔	Pelviglossectomia, approccio transmandibolare, con altra ricostruzione
22.62.11 ↔	Resezione intranasale della parete mediale del seno mascellare		
22.62.19 ↔	Asportazione di lesione del seno mascellare, per via endoscopica, altro		
22.62.20 ↔	Asportazione di lesione del seno mascellare, chirurgica a cielo aperto, NAS		
22.62.21 ↔	Resezione della parete mediale del seno mascellare, chirurgica a cielo aperto		
22.62.29 ↔	Asportazione di lesione del seno mascellare, chirurgica a cielo aperto, altro		
22.62.99 ↔	Asportazione di lesione del seno mascellare con altro approccio, altro		
22.63.00 ↔	Etmoidectomia, NAS		
22.63.10 ↔	Etmoidectomia, per via esterna		
22.63.11 ↔	Etmoidectomia, intranasale o transmascellare		
22.63.99 ↔	Etmoidectomia, altro		
22.64 ↔	Sfenoidectomia		

25.2X.50 ↔	Pelviglossomandibolectomia, NAS	25.3X.59 ↔	Pelviglossomandibolectomia totale, con altra ricostruzione
25.2X.51 ↔	Pelviglossomandibolectomia, senza ricostruzione	25.4X.00 ↔	Glossectomia radicale, NAS
25.2X.52 ↔	Pelviglossomandibolectomia, ricostruzione con mucosa locale	25.4X.10 ↔	Glossectomia radicale, approccio transorale, NAS
25.2X.53 ↔	Pelviglossomandibolectomia, ricostruzione con lembo miocutaneo	25.4X.11 ↔	Glossectomia radicale, approccio transorale, senza ricostruzione
25.2X.54 ↔	Pelviglossomandibolectomia, ricostruzione con innesto libero con anastomosi microvascolare	25.4X.12 ↔	Glossectomia radicale, approccio transorale, ricostruzione con mucosa locale
25.2X.59 ↔	Pelviglossomandibolectomia, con altra ricostruzione	25.4X.13 ↔	Glossectomia radicale, approccio transorale, ricostruzione con lembo miocutaneo
25.3X.00 ↔	Glossectomia totale, NAS	25.4X.14 ↔	Glossectomia radicale, approccio transorale, ricostruzione con innesto libero con anastomosi microvascolare
25.3X.09 ↔	Glossectomia totale, altro	25.4X.19 ↔	Glossectomia radicale, approccio transorale, con altra ricostruzione
25.3X.10 ↔	Glossectomia totale, approccio transorale, NAS	25.4X.20 ↔	Glossectomia radicale, approccio transmandibolare, NAS
25.3X.11 ↔	Glossectomia totale, approccio transorale, senza ricostruzione	25.4X.21 ↔	Glossectomia radicale, approccio transmandibolare, senza ricostruzione
25.3X.12 ↔	Glossectomia totale, approccio transorale, ricostruzione con mucosa locale	25.4X.22 ↔	Glossectomia radicale, approccio transmandibolare, ricostruzione con mucosa locale
25.3X.13 ↔	Glossectomia totale, approccio transorale, ricostruzione con lembo miocutaneo	25.4X.23 ↔	Glossectomia radicale, approccio transmandibolare, ricostruzione con lembo miocutaneo
25.3X.14 ↔	Glossectomia totale, approccio transorale, ricostruzione con innesto libero con anastomosi microvascolare	25.4X.24 ↔	Glossectomia radicale, approccio transmandibolare, ricostruzione con innesto libero con anastomosi microvascolare
25.3X.19 ↔	Glossectomia totale, approccio transorale, con altra ricostruzione	25.4X.29 ↔	Glossectomia radicale, approccio transmandibolare, con altra ricostruzione
25.3X.20 ↔	Glossectomia totale, approccio transmandibolare, NAS	25.4X.30 ↔	Pelviglossectomia radicale, approccio transorale, NAS
25.3X.21 ↔	Glossectomia totale, approccio transmandibolare, senza ricostruzione	25.4X.31 ↔	Pelviglossectomia radicale, approccio transorale, senza ricostruzione
25.3X.22 ↔	Glossectomia totale, approccio transmandibolare, ricostruzione con mucosa locale	25.4X.32 ↔	Pelviglossectomia radicale, approccio transorale, ricostruzione con mucosa locale
25.3X.23 ↔	Glossectomia totale, approccio transmandibolare, ricostruzione con lembo miocutaneo	25.4X.33 ↔	Pelviglossectomia radicale, approccio transorale, ricostruzione con lembo miocutaneo
25.3X.24 ↔	Glossectomia totale, approccio transmandibolare, ricostruzione con innesto libero con anastomosi microvascolare	25.4X.34 ↔	Pelviglossectomia radicale, approccio transorale, ricostruzione con innesto libero con anastomosi microvascolare
25.3X.29 ↔	Glossectomia totale, approccio transmandibolare, con altra ricostruzione	25.4X.39 ↔	Pelviglossectomia radicale, approccio transorale, con altra ricostruzione
25.3X.30 ↔	Pelviglossectomia totale, approccio transorale, NAS	25.4X.40 ↔	Pelviglossectomia radicale, approccio transmandibolare, NAS
25.3X.31 ↔	Pelviglossectomia totale, approccio transorale, senza ricostruzione	25.4X.41 ↔	Pelviglossectomia radicale, approccio transmandibolare, senza ricostruzione
25.3X.32 ↔	Pelviglossectomia totale, approccio transorale, ricostruzione con mucosa locale	25.4X.42 ↔	Pelviglossectomia radicale, approccio transmandibolare, ricostruzione con mucosa locale
25.3X.33 ↔	Pelviglossectomia totale, approccio transorale, ricostruzione con lembo miocutaneo	25.4X.43 ↔	Pelviglossectomia radicale, approccio transmandibolare, ricostruzione con lembo miocutaneo
25.3X.34 ↔	Pelviglossectomia totale, approccio transorale, ricostruzione con innesto libero con anastomosi microvascolare	25.4X.44 ↔	Pelviglossectomia radicale, approccio transmandibolare, ricostruzione con innesto libero con anastomosi microvascolare
25.3X.39 ↔	Pelviglossectomia totale, approccio transorale, con altra ricostruzione	25.4X.49 ↔	Pelviglossectomia radicale, approccio transmandibolare, con altra ricostruzione
25.3X.40 ↔	Pelviglossectomia totale, approccio transmandibolare, NAS	25.4X.50 ↔	Pelviglossomandibolectomia radicale, NAS
25.3X.41 ↔	Pelviglossectomia totale, approccio transmandibolare, senza ricostruzione	25.4X.51 ↔	Pelviglossomandibolectomia radicale, senza ricostruzione
25.3X.42 ↔	Pelviglossectomia totale, approccio transmandibolare, ricostruzione con mucosa locale	25.4X.52 ↔	Pelviglossomandibolectomia radicale, ricostruzione con mucosa locale
25.3X.43 ↔	Pelviglossectomia totale, approccio transmandibolare, ricostruzione con lembo miocutaneo	25.4X.53 ↔	Pelviglossomandibolectomia radicale, ricostruzione con lembo miocutaneo
25.3X.44 ↔	Pelviglossectomia totale, approccio transmandibolare, ricostruzione con innesto libero con anastomosi microvascolare	25.4X.54 ↔	Pelviglossomandibolectomia radicale, ricostruzione con innesto libero con anastomosi microvascolare
25.3X.49 ↔	Pelviglossectomia totale, approccio transmandibolare, con altra ricostruzione	25.4X.59 ↔	Pelviglossomandibolectomia radicale, con altra ricostruzione
25.3X.50 ↔	Pelviglossomandibolectomia totale, NAS	25.4X.99 ↔	Glossectomia radicale, altro
25.3X.51 ↔	Pelviglossomandibolectomia totale, senza ricostruzione	25.59.00 ↔	Altri interventi di riparazione e di plastica sulla lingua, NAS
25.3X.52 ↔	Pelviglossomandibolectomia totale, ricostruzione con mucosa locale	25.59.10 ↔	Ricostruzione plastica della lingua, NAS
25.3X.53 ↔	Pelviglossomandibolectomia totale, ricostruzione con lembo miocutaneo	25.59.11 ↔	Plastica riduttiva della lingua
25.3X.54 ↔	Pelviglossomandibolectomia totale, ricostruzione con innesto libero con anastomosi microvascolare		

25.59.99 ↔	Altri interventi di riparazione e di plastica sulla lingua, altro	27.56.20 ↔	Ampio innesto cutaneo a spessore parziale su labbro e bocca
26.21 ↔	Marsupializzazione di cisti di ghiandola salivare	27.56.30 ↔	Piccolo eteroinnesto di cute nel labbro
26.29.00 ↔	Altra asportazione di lesione di ghiandola salivare, NAS	27.56.40 ↔	Ampio eteroinnesto di cute nel labbro
26.29.10 ↔	Distruzione di ghiandola salivare, NAS	27.56.50 ↔	Piccolo omooinnesto di cute nel labbro
26.29.99 ↔	Altra asportazione di lesione di ghiandola salivare, altro	27.56.60 ↔	Ampio omooinnesto di cute nel labbro
26.30 ↔	Sialoadenectomia, NAS	27.56.99 ↔	Altro innesto di cute su labbro e bocca, altro
26.31.00 ↔	Sialoadenectomia parziale, NAS	27.57.10 ↔	Impianto di innesto libero con anastomosi microvascolare su labbro e bocca
26.31.10 ↔	Parotidectomia parziale senza monitoraggio intraoperatorio del nervo facciale	27.57.11 ↔	Impianto di lembo a distanza pedunculato su labbro e bocca
26.31.11 ↔	Parotidectomia parziale con monitoraggio intraoperatorio del nervo facciale	27.57.99 ↔	Innesto di lembo pedunculato o libero su labbro e bocca, altro
26.31.99 ↔	Sialoadenectomia parziale, altro	27.58 ↔	Revisione di lembo pedunculato o libero o di innesto cutaneo libero di labbro e bocca
26.32.00 ↔	Sialoadenectomia totale, NAS	27.59.20 ↔	Piccola copertura dei tessuti molli del labbro con cheratinociti coltivati
26.32.10 ↔	Parotidectomia totale con risparmio del nervo facciale, senza monitoraggio intraoperatorio del nervo facciale	27.59.21 ↔	Ampia copertura dei tessuti molli del labbro con cheratinociti coltivati
26.32.11 ↔	Parotidectomia totale con risparmio del nervo facciale, con monitoraggio intraoperatorio del nervo facciale	27.59.30 ↔	Piccola copertura temporanea dei tessuti molli del labbro mediante combinazione di varie procedure
26.32.20 ↔	Parotidectomia totale con resezione e ricostruzione del nervo facciale	27.59.31 ↔	Ampia copertura temporanea dei tessuti molli del labbro mediante combinazione di varie procedure
26.32.30 ↔	Asportazione totale della ghiandola sottomandibolare	27.59.40 ↔	Altra ricostruzione plastica di labbro e bocca mediante innesto libero con anastomosi microvascolare
26.32.99 ↔	Sialoadenectomia totale, altro	27.59.41 ↔	Altra ricostruzione plastica di labbro e bocca con lembo a distanza pedunculato
26.41.00 ↔	Sutura di lacerazione di ghiandola salivare, NAS	27.59.60 ↔	Inserzione di espansore tissutale nel labbro
26.41.10 ↔	Sutura di lacerazione di dotto salivare	27.59.99 ↔	Altra ricostruzione plastica di labbro e bocca, altro
26.41.99 ↔	Sutura di lacerazione di ghiandola salivare, altro	27.62.00 ↔	Correzione di palatoschisi, NAS
26.42 ↔	Chiusura di fistola di ghiandola salivare	27.62.10 ↔	Ricostruzione plastica primaria del palato osseo senza innesto osseo
26.49.00 ↔	Altri interventi di riparazione e di plastica su ghiandole o dotti salivari, NAS	27.62.11 ↔	Ricostruzione plastica primaria del palato osseo con innesto osseo
26.49.10 ↔	Fistolizzazione di ghiandola salivare	27.62.12 ↔	Ricostruzione plastica primaria del palato molle
26.49.11 ↔	Trapianto di apertura del dotto salivare	27.62.20 ↔	Ricostruzione plastica secondaria del palato osseo senza innesto osseo
26.49.12 ↔	Riposizionamento di dotto salivare	27.62.21 ↔	Ricostruzione plastica secondaria del palato osseo con innesto osseo
26.49.99 ↔	Altri interventi di riparazione e di plastica su ghiandole o dotti salivari, altro	27.62.22 ↔	Ricostruzione plastica secondaria del palato molle
27.31.00 ↔	Asportazione o distruzione locale di lesione o tessuto del palato osseo, NAS	27.62.99 ↔	Correzione di palatoschisi, altro
27.31.10 ↔	Asportazione locale di lesione o tessuto del palato osseo	27.63.00 ↔	Revisione di correzione di palatoschisi, NAS
27.31.20 ↔	Asportazione parziale di lesione o tessuto del palato osseo	27.63.10 ↔	Revisione di correzione di palatoschisi, Gnatoplastica
27.31.30 ↔	Distruzione di lesione o tessuto del palato osseo	27.63.11 ↔	Revisione di correzione di palatoschisi, Gnatoplastica con osteoplastica
27.31.99 ↔	Asportazione o distruzione locale di lesione o tessuto del palato osseo, altro	27.63.20 ↔	Revisione di correzione di palatoschisi, Correzione secondaria di gnatoschisi
27.32.00 ↔	Asportazione o distruzione ampia di lesione o tessuto del palato osseo, NAS	27.63.99 ↔	Revisione di correzione di palatoschisi, altro
27.32.10 ↔	Asportazione totale per via transorale di lesione o tessuto del palato osseo	27.64 ↔	Inserzione d'impianto palatino
27.32.11 ↔	Asportazione radicale per via transmandibolare di lesione o tessuto del palato osseo [resezione in blocco]	27.69.10 ↔	Riparazione plastica del palato molle
27.32.12 ↔	Asportazione radicale per via transfacciale di lesione o tessuto del palato osseo [resezione in blocco]	27.69.11 ↔	Riparazione plastica del palato osseo
27.32.99 ↔	Asportazione o distruzione ampia di lesione o tessuto del palato osseo, altro	27.69.99 ↔	Altra riparazione plastica del palato, altro
27.54.00 ↔	Riparazione di schisi (congenita) del labbro, NAS	27.73 ↔	Riparazione dell'ugola
27.54.10 ↔	Labioplastica per schisi (congenita) del labbro	27.79 ↔	Interventi sull'ugola, altro
27.54.11 ↔	Intervento secondario per schisi (congenita) del labbro	28.2X.00 ↔	Tonsillectomia senza adenoidectomia, NAS
27.54.99 ↔	Riparazione di schisi (congenita) del labbro, altro	28.2X.10 ↔	Resezione parziale di tonsilla [tonsillotomia] senza adenoidectomia
27.55.00 ↔	Innesto a tutto spessore di cute su labbro e bocca, NAS	28.2X.11 ↔	Tonsillectomia totale senza adenoidectomia
27.55.10 ↔	Piccolo innesto a tutto spessore su labbro e bocca	28.2X.12 ↔	Tonsillectomia per ascesso
27.55.20 ↔	Ampio innesto a tutto spessore su labbro e bocca	28.2X.99 ↔	Tonsillectomia senza adenoidectomia, altro
27.55.99 ↔	Innesto a tutto spessore di cute su labbro e bocca, altro	28.3X.00 ↔	Tonsillectomia con adenoidectomia, NAS
27.56.10 ↔	Piccolo innesto cutaneo sottile su labbro e bocca	28.3X.10 ↔	Resezione parziale di tonsilla [tonsillotomia] con adenoidectomia
		28.3X.11 ↔	Tonsillectomia totale con adenoidectomia
		28.3X.12 ↔	Tonsillectomia per ascesso con adenoidectomia
		28.3X.99 ↔	Tonsillectomia con adenoidectomia, altro
		28.4 ↔	Asportazione di residuo tonsillare
		28.5X.00 ↔	Asportazione di tonsilla linguale, NAS
		28.5X.10 ↔	Asportazione di tonsilla linguale, transorale

28.5X.11 ↔	Asportazione di tonsilla linguale, mediante faringotomia	30.3X.13 ↔	Laringectomia totale, ricostruzione con lembo regionale peduncolato
28.5X.99 ↔	Asportazione di tonsilla linguale, altro	30.3X.14 ↔	Laringectomia totale, ricostruzione con lembo a distanza peduncolato
28.6 ↔	Adenoidectomia senza tonsillectomia	30.3X.15 ↔	Laringectomia totale, ricostruzione con innesto libero con anastomosi microvascolare
28.91 ↔	Rimozione di corpo estraneo da tonsille e adenoidi mediante incisione	30.3X.16 ↔	Laringectomia totale, ricostruzione con innesto intestinale libero
28.92 ↔	Asportazione di lesione di tonsille e adenoidi	30.3X.17 ↔	Laringectomia totale, ricostruzione con pull-up gastrico
29.2X.00 ↔	Asportazione di cisti o vestigia di fessura branchiale, NAS	30.3X.19 ↔	Laringectomia totale, altra ricostruzione
29.2X.10 ↔	Asportazione di cisti laterale del collo	30.3X.99 ↔	Laringectomia totale, altro
29.2X.11 ↔	Asportazione di cisti o vestigia di fessura branchiale quale intervento secondario	30.4X.00 ↔	Laringectomia radicale, NAS
29.2X.20 ↔	Intervento su vestigia di arco branchiale, NAS	30.4X.10 ↔	Laringectomia radicale, con faringectomia, senza ricostruzione
29.2X.21 ↔	Intervento su vestigia di arco branchiale, intervento secondario	30.4X.11 ↔	Laringectomia radicale, con faringectomia, ricostruzione con mucosa locale
29.2X.99 ↔	Asportazione di cisti o vestigia di fessura branchiale, altro	30.4X.12 ↔	Laringectomia radicale, con faringectomia, ricostruzione con innesto non vascolarizzato
29.31 ↔	Miotomia cricofaringea	30.4X.13 ↔	Laringectomia radicale, con faringectomia, ricostruzione con lembo regionale peduncolato
29.32.00 ↔	Diverticolectomia faringea, NAS	30.4X.14 ↔	Laringectomia radicale, con faringectomia, ricostruzione con lembo peduncolato
29.32.10 ↔	Diverticolostomia endoscopica di diverticolo di Zenker	30.4X.15 ↔	Laringectomia radicale, con faringectomia, ricostruzione con innesto libero con anastomosi microvascolare
29.32.11 ↔	Diverticolectomia di diverticolo di Zenker	30.4X.16 ↔	Laringectomia radicale, con faringectomia, ricostruzione con innesto intestinale libero
29.32.99 ↔	Diverticolectomia faringea, altro	30.4X.17 ↔	Laringectomia radicale, con faringectomia, ricostruzione con pull-up gastrico
29.33.00 ↔	Faringectomia (parziale), NAS	30.4X.19 ↔	Laringectomia radicale, con faringectomia, altra ricostruzione
29.33.10 ↔	Faringectomia parziale, senza ricostruzione	30.4X.20 ↔	Laringectomia radicale, con faringectomia e tiroidectomia, senza ricostruzione
29.33.11 ↔	Faringectomia parziale, Ricostruzione con lembo peduncolato regionale o a distanza	30.4X.21 ↔	Laringectomia radicale, con faringectomia e tiroidectomia, ricostruzione con mucosa locale
29.33.12 ↔	Faringectomia parziale, Ricostruzione con innesto libero con anastomosi microvascolare	30.4X.22 ↔	Laringectomia radicale, con faringectomia e tiroidectomia, ricostruzione con innesto non vascolarizzato
29.33.20 ↔	Faringectomia totale, Ricostruzione con lembo peduncolato regionale o a distanza	30.4X.23 ↔	Laringectomia radicale, con faringectomia e tiroidectomia, ricostruzione con lembo regionale peduncolato
29.33.21 ↔	Faringectomia totale, Ricostruzione con innesto libero con anastomosi microvascolare, innesto intestinale libero o pull-up gastrico	30.4X.24 ↔	Laringectomia radicale, con faringectomia e tiroidectomia, ricostruzione con lembo peduncolato
29.33.99 ↔	Faringectomia (parziale), altro	30.4X.25 ↔	Laringectomia radicale, con faringectomia e tiroidectomia, ricostruzione con innesto libero con anastomosi microvascolare
29.4X.10 ↔	Intervento di plastica faringea, con mucosa locale o lembo cutaneo libero	30.4X.26 ↔	Laringectomia radicale, con faringectomia e tiroidectomia, ricostruzione con innesto intestinale libero
29.4X.11 ↔	Intervento di plastica faringea, con lembo miocutaneo peduncolato	30.4X.27 ↔	Laringectomia radicale, con faringectomia e tiroidectomia, ricostruzione con pull-up gastrico
29.4X.12 ↔	Intervento di plastica faringea, con innesto con anastomosi microvascolare, innesto intestinale o pull-up gastrico	30.4X.29 ↔	Laringectomia radicale, con faringectomia e tiroidectomia, altra ricostruzione
29.4X.99 ↔	Intervento di plastica faringea, altro	30.4X.99 ↔	Laringectomia radicale, altro
29.52 ↔	Chiusura di fistola di fessura branchiale	31.61 ↔	Sutura di lacerazione della laringe
29.59 ↔	Riparazione della faringe, altro	31.62 ↔	Chiusura di fistola della laringe
29.99 ↔	Interventi sulla faringe, altro	31.63 ↔	Revisione di laringostomia
30.1X.00 ↔	Emilaringectomia, NAS	31.64 ↔	Riparazione di frattura della laringe
30.1X.10 ↔	Emilaringectomia, sopraglottica orizzontale	31.69.10 ↔	Laringoplastica, NAS
30.1X.11 ↔	Emilaringectomia, sopraglottica con asportazione della base della lingua	31.69.11 ↔	Laringoplastica di medializzazione, NAS
30.1X.99 ↔	Emilaringectomia, altro	31.69.12 ↔	Laringoplastica di medializzazione, tiroplastica di tipo I
30.21 ↔	Epiglottidectomia	31.69.14 ↔	Laringoplastica di medializzazione, per via esterna
30.22.00 ↔	Cordectomia, NAS	31.69.20 ↔	Plastica di allargamento della glottide (endolaringea)
30.22.10 ↔	Cordectomia, endolaringea	31.69.30 ↔	Cricotiroidopessia
30.22.11 ↔	Cordectomia, mediante tirotonomia	31.69.31 ↔	Aritenoidopessia
30.22.99 ↔	Cordectomia, altro	31.69.40 ↔	Costruzione / revisione di neoglottide
30.29.00 ↔	Altra laringectomia parziale, NAS	31.69.41 ↔	Ricostruzione plastica della laringe
30.29.10 ↔	Cricoioidoepiglottopessia (CHEP)	31.69.42 ↔	Ricostruzione plastica di corda vocale
30.29.11 ↔	Cricoioidopessia (CHP)	31.69.99 ↔	Altra riparazione della laringe, altro
30.29.20 ↔	Asportazione parziale faringolaringea		
30.29.21 ↔	Laringectomia parziale frontale (Huet)		
30.29.22 ↔	Laringectomia parziale frontolaterale (Leroux-Robert)		
30.29.30 ↔	Aritenoidectomia		
30.29.99 ↔	Altra laringectomia parziale, altro		
30.3X.00 ↔	Laringectomia totale, NAS		
30.3X.10 ↔	Laringectomia totale, senza ricostruzione		
30.3X.11 ↔	Laringectomia totale, ricostruzione con mucosa locale		
30.3X.12 ↔	Laringectomia totale, ricostruzione con innesto non vascolarizzato		

31.71 ↔	Sutura di lacerazione della trachea	32.41.18 ↔	Lobectomia del polmone, per via toracoscopica, con dilatazione broncoplastica nonché angioplastica
31.72 ↔	Chiusura di fistola esterna della trachea	32.42.15 ↔	Lobectomia del polmone, chirurgica a cielo aperto, senza dilatazione broncoplastica nonché angioplastica
31.73 ↔	Chiusura di altra fistola della trachea	32.42.16 ↔	Lobectomia del polmone, chirurgica a cielo aperto, con dilatazione broncoplastica
31.75 ↔	Ricostruzione della trachea e costruzione di laringe artificiale	32.42.17 ↔	Lobectomia del polmone, chirurgica a cielo aperto, con dilatazione angioplastica
31.79.00 ↔	Altri interventi di riparazione e di plastica sulla trachea, NAS	32.42.18 ↔	Lobectomia del polmone, chirurgica a cielo aperto, con dilatazione broncoplastica nonché angioplastica
31.79.11 ↔	Ricostruzione plastica (trapianto di trachea)	32.43.11 ↔	Lobectomia del polmone, allargata, per via toracoscopica, senza dilatazione broncoplastica nonché angioplastica
31.79.12 ↔	Tracheopessia	32.43.12 ↔	Lobectomia del polmone, allargata, per via toracoscopica, con dilatazione broncoplastica
31.79.13 ↔	Anastomosi termino-terminale della trachea (per lacerazione)	32.43.13 ↔	Lobectomia del polmone, allargata, per via toracoscopica, con dilatazione angioplastica
31.79.14 ↔	Resezione cricotracheale	32.43.14 ↔	Lobectomia del polmone, allargata, per via toracoscopica, con dilatazione broncoplastica nonché angioplastica
31.79.15 ↔	Altra ricostruzione (plastica) della trachea per stenosi tracheale	32.43.21 ↔	Lobectomia del polmone, allargata, chirurgica a cielo aperto, senza dilatazione broncoplastica nonché angioplastica
32.09.00 ↔	Altra asportazione o distruzione locale di lesione o tessuto bronchiale, NAS	32.43.22 ↔	Lobectomia del polmone, allargata, chirurgica a cielo aperto, con dilatazione broncoplastica
32.09.10 ↔	Altra asportazione o distruzione locale di lesione o tessuto bronchiale, mediante toracotomia	32.43.23 ↔	Lobectomia del polmone, allargata, chirurgica a cielo aperto, con dilatazione angioplastica
32.09.20 ↔	Altra asportazione o distruzione locale di lesione o tessuto bronchiale, mediante toracosopia	32.43.24 ↔	Lobectomia del polmone, allargata, chirurgica a cielo aperto, con dilatazione broncoplastica nonché angioplastica
32.09.99 ↔	Altra asportazione o distruzione locale di lesione o tessuto bronchiale, altro	32.44.11 ↔	Bilobectomia del polmone, per via toracoscopica, senza dilatazione broncoplastica nonché angioplastica
32.1X.10 ↔	Altra asportazione bronchiale, resezione della biforcazione	32.44.12 ↔	Bilobectomia del polmone, per via toracoscopica, con dilatazione broncoplastica
32.1X.20 ↔	Altra asportazione bronchiale, revisione per insufficienza di moncone bronchiale	32.44.13 ↔	Bilobectomia del polmone, per via toracoscopica, con dilatazione angioplastica
32.20 ↔	Asportazione di lesione o tessuto polmonare in toracosopia	32.44.14 ↔	Bilobectomia del polmone, per via toracoscopica, con dilatazione broncoplastica nonché angioplastica
32.21 ↔	Plicatura di bolla enfisematosa	32.44.21 ↔	Bilobectomia del polmone, chirurgica a cielo aperto, senza dilatazione broncoplastica nonché angioplastica
32.22 ↔	Riduzione chirurgica del volume polmonare	32.44.22 ↔	Bilobectomia del polmone, chirurgica a cielo aperto, con dilatazione broncoplastica
32.23 ↔	Escissione aperta di lesione o tessuto polmonare	32.44.23 ↔	Bilobectomia del polmone, chirurgica a cielo aperto, con dilatazione angioplastica
32.25 ↔	Rimozione di lesione o tessuto polmonare in toracosopia	32.44.24 ↔	Bilobectomia del polmone, chirurgica a cielo aperto, con dilatazione broncoplastica nonché dilatazione angioplastica
32.26 ↔	Escissione altra o non precisata di lesione o tessuto polmonare	32.49 ↔	Lobectomia del polmone, altro
32.29 ↔	Asportazione o distruzione locale di lesione o tessuto polmonare, altro	32.50.11 ↔	Pneumonectomia, per via toracoscopica, senza dilatazione broncoplastica nonché senza dilatazione angioplastica
32.31.11 ↔	Resezione segmentale anatomica del polmone, per via toracoscopica, senza dilatazione broncoplastica nonché angioplastica	32.50.12 ↔	Pneumonectomia, per via toracoscopica, con dilatazione broncoplastica
32.31.12 ↔	Resezione segmentale anatomica del polmone, per via toracoscopica, con dilatazione broncoplastica	32.50.13 ↔	Pneumonectomia, per via toracoscopica, con dilatazione angioplastica
32.31.13 ↔	Resezione segmentale anatomica del polmone, per via toracoscopica, con dilatazione angioplastica	32.50.14 ↔	Pneumonectomia, per via toracoscopica, con dilatazione broncoplastica nonché dilatazione angioplastica
32.31.14 ↔	Resezione segmentale anatomica del polmone, per via toracoscopica, con dilatazione broncoplastica nonché angioplastica	32.51.15 ↔	Pneumonectomia, chirurgica a cielo aperto, senza dilatazione broncoplastica nonché senza dilatazione angioplastica
32.32.11 ↔	Resezione segmentale anatomica del polmone, chirurgica a cielo aperto, senza dilatazione broncoplastica nonché angioplastica	32.51.16 ↔	Pneumonectomia, chirurgica a cielo aperto, con dilatazione broncoplastica
32.32.12 ↔	Resezione segmentale anatomica del polmone, chirurgica a cielo aperto, con dilatazione broncoplastica	32.51.17 ↔	Pneumonectomia, chirurgica a cielo aperto, con dilatazione angioplastica
32.32.13 ↔	Resezione segmentale anatomica del polmone, chirurgica a cielo aperto, con dilatazione angioplastica	32.51.18 ↔	Pneumonectomia, chirurgica a cielo aperto, con dilatazione broncoplastica nonché dilatazione angioplastica
32.32.14 ↔	Resezione segmentale anatomica del polmone, chirurgica a cielo aperto, con dilatazione broncoplastica nonché angioplastica		
32.39 ↔	Altra resezione segmentale anatomica non specificata del polmone		
32.40 ↔	Lobectomia del polmone, NAS		
32.41.15 ↔	Lobectomia del polmone, per via toracoscopica, senza dilatazione broncoplastica nonché angioplastica		
32.41.16 ↔	Lobectomia del polmone, per via toracoscopica, con dilatazione broncoplastica, con dilatazione broncoplastica		
32.41.17 ↔	Lobectomia del polmone, per via toracoscopica, con dilatazione angioplastica		

32.52.11 ↔	Pneumonectomia, allargata, chirurgica a cielo aperto, senza dilatazione broncoplastica nonché angioplastica	34.51.00 ↔	Pleurectomia e decorticazione del polmone, chirurgica a cielo aperto, NAS
32.52.12 ↔	Pneumonectomia, allargata, chirurgica a cielo aperto, con dilatazione broncoplastica	34.51.11 ↔	Pleurectomia e decorticazione radicale del polmone e della parete toracica senza resezione del pericardio o del diaframma, chirurgica a cielo aperto
32.52.13 ↔	Pneumonectomia, allargata, chirurgica a cielo aperto, con dilatazione angioplastica	34.51.12 ↔	Pleurectomia e decorticazione radicale del polmone e della parete toracica con resezione del pericardio, chirurgica a cielo aperto
32.52.14 ↔	Pneumonectomia, allargata, chirurgica a cielo aperto, con dilatazione broncoplastica nonché angioplastica	34.51.13 ↔	Pleurectomia e decorticazione radicale del polmone e della parete toracica con resezione del diaframma, chirurgica a cielo aperto
32.59 ↔	Pneumonectomia, NAS e altro	34.51.14 ↔	Pleurectomia e decorticazione radicale del polmone e della parete toracica con resezione del pericardio nonché del diaframma, chirurgica a cielo aperto
32.6 ↔	Dissezione radicale delle strutture toraciche	34.51.15 ↔	Pleurectomia e decorticazione parziale, chirurgica a cielo aperto
33.20 ↔	Biopsia del polmone in toroscopia	34.51.16 ↔	Pleurectomia e decorticazione subtotale, chirurgica a cielo aperto
33.25 ↔	Biopsia a cielo aperto del bronco	34.51.99 ↔	Pleurectomia e decorticazione del polmone, chirurgica a cielo aperto, altro
33.28 ↔	Biopsia a cielo aperto del polmone	34.52.00 ↔	Pleurectomia e decorticazione del polmone, per via toroscopica, NAS
33.31 ↔	Distruzione del nervo frenico per collassamento del polmone	34.52.11 ↔	Pleurectomia e decorticazione radicale del polmone e della parete toracica senza resezione del pericardio o del diaframma, per via toroscopica
33.33 ↔	Pneumoperitoneo per collasso del polmone	34.52.12 ↔	Pleurectomia e decorticazione radicale del polmone e della parete toracica con resezione del pericardio, per via toroscopica
33.34.20 ↔	Toracoplastica, completa	34.52.13 ↔	Pleurectomia e decorticazione radicale del polmone e della parete toracica con resezione del diaframma, per via toroscopica
33.41 ↔	Sutura di lacerazione bronchiale	34.52.14 ↔	Pleurectomia e decorticazione radicale del polmone e della parete toracica con resezione del pericardio nonché del diaframma, per via toroscopica
33.42 ↔	Chiusura di fistola bronchiale	34.52.15 ↔	Pleurectomia e decorticazione parziale, per via toroscopica
33.43 ↔	Chiusura di lacerazione polmonare	34.52.16 ↔	Pleurectomia e decorticazione subtotale, per via toroscopica
33.50 ↔	Trapianto polmonare, NAS	34.52.99 ↔	Pleurectomia e decorticazione del polmone, per via toroscopica, altro
33.51 ↔	Trapianto polmonare monolaterale	34.59.10 ↔	Altra asportazione della pleura, pleurectomia toroscopica
33.52 ↔	Trapianto polmonare bilaterale	34.59.20 ↔	Altra asportazione della pleura, pleurectomia chirurgica a cielo aperto
33.53 ↔	Ritrapianto polmonare nella stessa degenza ospedaliera	34.6X.11 ↔	Pleurodesi, chirurgica a cielo aperto, senza decorticazione
33.6X.00 ↔	Trapianto combinato cuore-polmone, NAS	34.6X.12 ↔	Pleurodesi, chirurgica a cielo aperto, con decorticazione
33.6X.10 ↔	Ritrapianto combinato cuore-polmone nella stessa degenza ospedaliera	34.6X.13 ↔	Pleurodesi, chirurgica a cielo aperto, con talcaggio
33.6X.99 ↔	Trapianto combinato cuore-polmone, altro	34.6X.19 ↔	Pleurodesi, chirurgica a cielo aperto, altro
33.92 ↔	Legatura di bronco	34.6X.21 ↔	Pleurodesi, per via toroscopica, senza decorticazione
34.06 ↔	Drenaggio della cavità pleurica in toroscopia	34.6X.22 ↔	Pleurodesi, per via toroscopica, con decorticazione
34.1 ↔	Incisione del mediastino	34.6X.23 ↔	Pleurodesi, per via toroscopica, con talcaggio
34.21.00 ↔	Toroscopia transpleurica, NAS	34.6X.29 ↔	Pleurodesi, per via toroscopica, altro
34.21.10 ↔	Toroscopia transpleurica, primo intervento	34.6X.99 ↔	Pleurodesi, altro
34.21.20 ↔	Toroscopia transpleurica, reintervento	34.71 ↔	Sutura di lacerazione della parete toracica
34.21.99 ↔	Toroscopia transpleurica, altro	34.72 ↔	Chiusura di toracostomia
34.26 ↔	Biopsia del mediastino a cielo aperto	34.73 ↔	Chiusura di altra fistola del torace
34.27.00 ↔	Biopsia del diaframma, NAS	34.74 ↔	Riparazione di deformità del torace
34.27.20 ↔	Biopsia a cielo aperto del diaframma	34.75 ↔	Chiusura secondaria di toracostomia e sternotomia
34.3X.21 ↔	Resezione di lesione o tessuto del mediastino, senza resezione di organi mediastinici	34.76 ↔	Riparazione per stabilizzazione della parete toracica, chirurgica a cielo aperto
34.3X.22 ↔	Resezione di lesione o tessuto del mediastino, con resezione polmonare o resezione parziale della parete toracica	34.77 ↔	Innesto e trasposizione ossei della parete toracica
34.3X.23 ↔	Resezione di lesione o tessuto del mediastino, con resezione parziale del pericardio	34.79 ↔	Riparazione della parete toracica, altro
34.3X.24 ↔	Resezione di lesione o tessuto del mediastino, con sostituzione vascolare mediante protesi	34.82 ↔	Sutura di lacerazione del diaframma
34.3X.25 ↔	Resezione di lesione o tessuto del mediastino, con resezione polmonare e sostituzione vascolare	34.83 ↔	Chiusura di fistola del diaframma
34.3X.26 ↔	Resezione di lesione o tessuto del mediastino, con resezione polmonare e resezione parziale del pericardio	34.85 ↔	Impianto di pacemaker diaframmatico
34.3X.27 ↔	Resezione di lesione o tessuto del mediastino, con resezione parziale del pericardio e sostituzione vascolare	34.99.10 ↔	Prelievo di cartilagine costale per innesto
34.3X.28 ↔	Resezione di lesione o tessuto del mediastino, con resezione parziale di polmone e pericardio e sostituzione vascolare	35.31 ↔	Interventi sul muscolo papillare
34.4X.21 ↔	Resezione parziale di lesione della parete toracica, senza ricostruzione	35.32 ↔	Interventi sulle corde tendinee
34.4X.22 ↔	Resezione parziale di lesione della parete toracica, con ricostruzione		
34.4X.31 ↔	Resezione di lesione della parete toracica, asportazione completa dello sterno, senza ricostruzione		
34.4X.32 ↔	Resezione di lesione della parete toracica, asportazione completa dello sterno, con ricostruzione		

35.34 ↔	Infundibulectomia	35.94 ↔	Creazione di condotto fra l'atrio e arteria polmonare
35.35.00 ↔	Interventi sulle trabecole carnose del cuore, NAS	35.95 ↔	Revisione di procedure correttive del cuore
35.35.09 ↔	Interventi sulle trabecole carnose del cuore, altro	35.98.10 ↔	Riparazione percutanea-transluminale di difetto del setto atriale, NAS
35.35.10 ↔	Resezione fibrosa o muscolare sottovalvolare aortica	35.98.11 ↔	Riparazione percutanea-transluminale di difetto del setto atriale (un dispositivo di chiusura)
35.36.00 ↔	Resezione sopravalvolare, valvola cardiaca, NAS	35.98.12 ↔	Riparazione percutanea-transluminale di difetto del setto atriale (più di un dispositivo di chiusura)
35.36.09 ↔	Resezione sopravalvolare, valvola cardiaca, altro	35.98.19 ↔	Riparazione percutanea-transluminale di difetto del setto atriale, altro
35.36.11 ↔	Resezione sopravalvolare, valvola aortica	35.98.30 ↔	Riparazione percutanea-transluminale di difetto del setto ventricolare
35.36.21 ↔	Resezione sopravalvolare, valvola polmonare	35.98.99 ↔	Altri interventi sui setti del cuore, altro
35.41.00 ↔	Allargamento di difetto esistente del setto atriale, NAS	35.A1.00 ↔	Valvulotomia della valvola aortica, NAS
35.41.10 ↔	Allargamento di difetto esistente del setto atriale, chirurgica a cielo aperto	35.A1.09 ↔	Valvulotomia della valvola aortica, altro
35.41.20 ↔	Allargamento di difetto esistente del setto atriale, percutaneo transluminale	35.A1.11 ↔	Valvulotomia della valvola aortica tramite sternotomia completa
35.41.99 ↔	Allargamento di difetto esistente del setto atriale, altro	35.A1.12 ↔	Valvulotomia della valvola aortica tramite toracotomia mini-invasiva (sternotomia parziale superiore, toracotomia laterale)
35.42.00 ↔	Creazione di difetto settale nel cuore, NAS	35.A1.13 ↔	Valvulotomia della valvola aortica, per via endovascolare
35.42.09 ↔	Creazione di difetto settale nel cuore, altro	35.A1.14 ↔	Valvulotomia della valvola aortica catetere-guidata, transapicale
35.42.10 ↔	Creazione di difetto settale nel cuore, chirurgica a cielo aperto	35.A2.00 ↔	Valvulotomia della valvola mitrale, NAS
35.42.21 ↔	Creazione di difetto settale nel cuore, percutanea transluminale, senza impianto	35.A2.09 ↔	Valvulotomia della valvola mitrale, altro
35.42.22 ↔	Creazione di difetto settale nel cuore, percutanea transluminale, con impianto	35.A2.11 ↔	Valvulotomia della valvola mitrale tramite sternotomia completa
35.43.00 ↔	Allargamento di difetto esistente del setto interventricolare, NAS	35.A2.12 ↔	Valvulotomia della valvola mitrale tramite toracotomia mini-invasiva (sternotomia parziale superiore, toracotomia laterale)
35.43.10 ↔	Allargamento di difetto esistente del setto interventricolare, chirurgico a cielo aperto	35.A2.13 ↔	Valvulotomia della valvola mitrale, per via endovascolare
35.43.20 ↔	Allargamento di difetto esistente del setto interventricolare, percutaneo transluminale	35.A2.14 ↔	Valvulotomia della valvola mitrale catetere-guidata, transapicale
35.43.99 ↔	Allargamento di difetto esistente del setto interventricolare, altro	35.A3.00 ↔	Valvulotomia della valvola polmonare, NAS
35.50 ↔	Riparazione di difetto settale non specificato del cuore con protesi	35.A3.09 ↔	Valvulotomia della valvola polmonare, altro
35.51 ↔	Riparazione di difetto del setto atriale con protesi, tecnica aperta	35.A3.11 ↔	Valvulotomia della valvola polmonare tramite sternotomia completa
35.53 ↔	Riparazione con protesi di difetto del setto interventricolare, per via aperta	35.A3.12 ↔	Valvulotomia della valvola polmonare tramite toracotomia mini-invasiva (sternotomia parziale superiore, toracotomia laterale)
35.54 ↔	Riparazione di difetti dei cuscinetti endocardici con protesi	35.A3.13 ↔	Valvulotomia della valvola polmonare, per via endovascolare
35.55 ↔	Riparazione con protesi di difetto del setto interventricolare, per via chiusa	35.A3.14 ↔	Valvulotomia della valvola polmonare catetere-guidata, transapicale
35.60 ↔	Riparazione di difetto di setto non specificato del cuore con innesto tissutale	35.A4.00 ↔	Valvulotomia della valvola tricuspide, NAS
35.61 ↔	Riparazione di difetto del setto atriale con innesto tissutale	35.A4.09 ↔	Valvulotomia della valvola tricuspide, altro
35.62 ↔	Riparazione di difetto del setto ventricolare con innesto tissutale	35.A4.11 ↔	Valvulotomia della valvola tricuspide tramite sternotomia completa
35.63 ↔	Riparazione di difetto dei cuscinetti endocardici con innesto tissutale	35.A4.12 ↔	Valvulotomia della valvola tricuspide tramite toracotomia mini-invasiva (sternotomia parziale superiore, toracotomia laterale)
35.70 ↔	Altra e non specificata riparazione di difetto settale non specificato del cuore	35.A4.13 ↔	Valvulotomia della valvola tricuspide, per via endovascolare
35.71 ↔	Altra e non specificata riparazione di difetto del setto atriale	35.A4.14 ↔	Valvulotomia della valvola tricuspide catetere-guidata, transapicale
35.72.00 ↔	Riparazione di difetto del setto ventricolare, NAS	35.C1.00 ↔	Ricostruzione di tasche della valvola aortica, NAS
35.72.10 ↔	Chiusura di difetto del setto ventricolare acquisito	35.C1.09 ↔	Ricostruzione di tasche della valvola aortica, altro
35.72.99 ↔	Riparazione di difetto del setto ventricolare, altro	35.C1.11 ↔	Ricostruzione di tasche della valvola aortica tramite sternotomia completa
35.73 ↔	Altra e non specificata riparazione di difetto dei cuscinetti endocardici	35.C1.12 ↔	Ricostruzione di tasche della valvola aortica tramite toracotomia mini-invasiva (sternotomia parziale superiore, toracotomia laterale)
35.81 ↔	Correzione totale di tetralogia di Fallot	35.C2.00 ↔	Ricostruzione di cuspidi della valvola mitrale, NAS
35.82 ↔	Correzione totale di completa anomalia della connessione venosa polmonare	35.C2.09 ↔	Ricostruzione di cuspidi della valvola mitrale, altro
35.83 ↔	Correzione totale del tronco arterioso	35.C2.11 ↔	Ricostruzione di cuspidi della valvola mitrale tramite sternotomia completa
35.84 ↔	Correzione totale di trasposizione di grandi vasi, NAC	35.C2.12 ↔	Ricostruzione di cuspidi della valvola mitrale tramite toracotomia mini-invasiva (sternotomia parziale superiore, toracotomia laterale)
35.85 ↔	Intervento di Norwood stadio I		
35.91 ↔	Trasposizione interatriale del ritorno venoso		
35.92 ↔	Creazione di condotto fra ventricolo destro e arteria polmonare		
35.93 ↔	Creazione di condotto fra il ventricolo sinistro e l'aorta		

- 35.C2.13 ↔ Ricostruzione di cuspidi della valvola mitrale, per via endovascolare
- 35.C3.00 ↔ Ricostruzione di tasche della valvola polmonare, NAS
- 35.C3.09 ↔ Ricostruzione di tasche della valvola polmonare, altro
- 35.C3.11 ↔ Ricostruzione di tasche della valvola polmonare tramite sternotomia completa
- 35.C3.12 ↔ Ricostruzione di tasche della valvola polmonare tramite toracotomia mini-invasiva (sternotomia parziale superiore, toracotomia laterale)
- 35.C4.00 ↔ Ricostruzione di cuspidi della valvola tricuspide, NAS
- 35.C4.09 ↔ Ricostruzione di cuspidi della valvola tricuspide, altro
- 35.C4.11 ↔ Ricostruzione di cuspidi della valvola tricuspide tramite sternotomia completa
- 35.C4.12 ↔ Ricostruzione di cuspidi della valvola tricuspide tramite toracotomia mini-invasiva (sternotomia parziale superiore, toracotomia laterale)
- 35.D1.00 ↔ Annuloplastica della valvola aortica, NAS
- 35.D1.09 ↔ Annuloplastica della valvola aortica, altro
- 35.D1.11 ↔ Annuloplastica della valvola aortica tramite sternotomia completa
- 35.D1.12 ↔ Annuloplastica della valvola aortica tramite toracotomia mini-invasiva (sternotomia parziale superiore, toracotomia laterale)
- 35.D1.13 ↔ Annuloplastica della valvola aortica, per via endovascolare
- 35.D1.14 ↔ Annuloplastica della valvola aortica catetere-guidata, transapicale
- 35.D2.00 ↔ Annuloplastica della valvola mitrale, NAS
- 35.D2.09 ↔ Annuloplastica della valvola mitrale, altro
- 35.D2.11 ↔ Annuloplastica della valvola mitrale tramite sternotomia completa
- 35.D2.12 ↔ Annuloplastica della valvola mitrale tramite toracotomia mini-invasiva (sternotomia parziale superiore, toracotomia laterale)
- 35.D2.14 ↔ Annuloplastica della valvola mitrale catetere-guidata, transapicale
- 35.D2.21 ↔ Annuloplastica della valvola mitrale, transarteriosa
- 35.D2.22 ↔ Annuloplastica della valvola mitrale, transvenosa
- 35.D2.23 ↔ Annuloplastica della valvola mitrale, attraverso il seno coronarico
- 35.D3.00 ↔ Annuloplastica della valvola polmonare, NAS
- 35.D3.09 ↔ Annuloplastica della valvola polmonare, altro
- 35.D3.11 ↔ Annuloplastica della valvola polmonare tramite sternotomia completa
- 35.D3.12 ↔ Annuloplastica della valvola polmonare tramite toracotomia mini-invasiva (sternotomia parziale superiore, toracotomia laterale)
- 35.D3.13 ↔ Annuloplastica della valvola polmonare, per via endovascolare
- 35.D3.14 ↔ Annuloplastica della valvola polmonare catetere-guidata, transapicale
- 35.D4.00 ↔ Annuloplastica della valvola tricuspide, NAS
- 35.D4.09 ↔ Annuloplastica della valvola tricuspide, altro
- 35.D4.11 ↔ Annuloplastica della valvola tricuspide tramite sternotomia completa
- 35.D4.12 ↔ Annuloplastica della valvola tricuspide tramite toracotomia mini-invasiva (sternotomia parziale superiore, toracotomia laterale)
- 35.D4.14 ↔ Annuloplastica della valvola tricuspide catetere-guidata, transapicale
- 35.D4.21 ↔ Annuloplastica della valvola tricuspide, transarteriosa
- 35.D4.22 ↔ Annuloplastica della valvola tricuspide, transvenosa
- 35.E1.11 ↔ Valvuloplastica della valvola aortica tramite sternotomia completa
- 35.E1.12 ↔ Valvuloplastica della valvola aortica tramite toracotomia mini-invasiva (sternotomia parziale superiore, toracotomia laterale)
- 35.E2.11 ↔ Valvuloplastica della valvola mitrale tramite sternotomia completa
- 35.E2.12 ↔ Valvuloplastica della valvola mitrale tramite toracotomia mini-invasiva (sternotomia parziale superiore, toracotomia laterale)
- 35.E2.13 ↔ Valvuloplastica della valvola mitrale, per via endovascolare, transarteriosa
- 35.E2.14 ↔ Valvuloplastica della valvola mitrale, per via endovascolare, transvenosa
- 35.E3.11 ↔ Valvuloplastica della valvola polmonare tramite sternotomia completa
- 35.E3.12 ↔ Valvuloplastica della valvola polmonare tramite toracotomia mini-invasiva (sternotomia parziale superiore, toracotomia laterale)
- 35.E4.11 ↔ Valvuloplastica della valvola tricuspide tramite sternotomia completa
- 35.E4.12 ↔ Valvuloplastica della valvola tricuspide tramite toracotomia mini-invasiva (sternotomia parziale superiore, toracotomia laterale)
- 35.F1.00 ↔ Sostituzione della valvola aortica con valvola cardiaca protesica o protesi vascolare valvolata, NAS
- 35.F1.09 ↔ Sostituzione della valvola aortica con valvola cardiaca protesica o protesi vascolare valvolata, altro
- 35.F1.11 ↔ Sostituzione della valvola aortica con alloinnesto (omoinnesto), tramite sternotomia completa
- 35.F1.12 ↔ Sostituzione della valvola aortica con alloinnesto (omoinnesto), tramite toracotomia mini-invasiva (sternotomia parziale superiore, toracotomia laterale)
- 35.F1.21 ↔ Sostituzione della valvola aortica con xenoinnesto (bioprotesi), tramite sternotomia completa
- 35.F1.22 ↔ Sostituzione della valvola aortica con xenoinnesto (bioprotesi), tramite toracotomia mini-invasiva (sternotomia parziale superiore, toracotomia laterale)
- 35.F1.23 ↔ Sostituzione della valvola aortica con xenoinnesto (bioprotesi), per via endovascolare
- 35.F1.24 ↔ Sostituzione della valvola aortica con xenoinnesto (bioprotesi), transapicale
- 35.F1.25 ↔ Sostituzione della valvola aortica con xenoinnesto (bioprotesi), transapicale, mediante sistema percutaneo apicale di accesso e chiusura
- 35.F1.26 ↔ Sostituzione della valvola aortica con xenoinnesto (bioprotesi), per via endovascolare, approccio transcavale
- 35.F1.31 ↔ Sostituzione della valvola aortica con xenoinnesto, stentless, tramite sternotomia completa
- 35.F1.32 ↔ Sostituzione della valvola aortica con xenoinnesto, stentless, tramite toracotomia mini-invasiva (sternotomia parziale superiore, toracotomia laterale)
- 35.F1.33 ↔ Sostituzione della valvola aortica con xenoinnesto, stentless, per via endovascolare
- 35.F1.34 ↔ Sostituzione della valvola aortica con xenoinnesto, stentless, transapicale
- 35.F1.35 ↔ Sostituzione della valvola aortica con xenoinnesto, stentless, transapicale, mediante sistema percutaneo apicale di accesso e chiusura
- 35.F1.41 ↔ Sostituzione della valvola aortica con xenoinnesto autoespandente, senza sutura, tramite sternotomia completa
- 35.F1.42 ↔ Sostituzione della valvola aortica con xenoinnesto autoespandente, senza sutura, tramite toracotomia mini-invasiva (sternotomia parziale superiore, toracotomia laterale)
- 35.F1.43 ↔ Sostituzione della valvola aortica con xenoinnesto autoespandente, senza sutura, per via endovascolare
- 35.F1.44 ↔ Sostituzione della valvola aortica con xenoinnesto autoespandente, senza sutura, transapicale
- 35.F1.45 ↔ Sostituzione della valvola aortica con xenoinnesto autoespandente, senza sutura, transapicale, mediante sistema percutaneo apicale di accesso e chiusura
- 35.F1.51 ↔ Sostituzione della valvola aortica con protesi meccanica, tramite sternotomia completa

35.F1.52 ↔	Sostituzione della valvola aortica con protesi meccanica, tramite toracotomia mini-invasiva (sternotomia parziale superiore, toracotomia laterale)	35.F3.12 ↔	Sostituzione della valvola polmonare con alloinnesto (omoinnesto), tramite toracotomia mini-invasiva (sternotomia parziale superiore, toracotomia laterale)
35.F1.61 ↔	Sostituzione della valvola aortica con protesi vascolare valvolata, di tipo biologico, tramite sternotomia completa	35.F3.21 ↔	Sostituzione della valvola polmonare con xenoinnesto (bioprotesi), tramite sternotomia completa
35.F1.62 ↔	Sostituzione della valvola aortica con protesi vascolare valvolata, di tipo biologico, tramite toracotomia mini-invasiva (sternotomia parziale superiore, toracotomia laterale)	35.F3.22 ↔	Sostituzione della valvola polmonare con xenoinnesto (bioprotesi), tramite toracotomia mini-invasiva (sternotomia parziale superiore, toracotomia laterale)
35.F1.71 ↔	Sostituzione della valvola aortica con protesi vascolare valvolata, di tipo meccanico, tramite sternotomia completa	35.F3.23 ↔	Sostituzione della valvola polmonare con xenoinnesto (bioprotesi), per via endovascolare
35.F1.72 ↔	Sostituzione della valvola aortica con protesi vascolare valvolata, di tipo meccanico, tramite toracotomia mini-invasiva (sternotomia parziale superiore, toracotomia laterale)	35.F3.24 ↔	Sostituzione della valvola polmonare con xenoinnesto (bioprotesi), transapicale
35.F1.81 ↔	Sostituzione della valvola aortica con alloinnesto (omoinnesto) decellularizzato, mediante sternotomia completa	35.F3.25 ↔	Sostituzione della valvola polmonare con xenoinnesto (bioprotesi), transapicale, mediante sistema percutaneo apicale di accesso e chiusura
35.F1.82 ↔	Sostituzione della valvola aortica con alloinnesto (omoinnesto) decellularizzato, mediante toracotomia mini-invasiva (sternotomia parziale superiore, toracotomia laterale)	35.F3.31 ↔	Sostituzione della valvola polmonare con xenoinnesto, stentless, tramite sternotomia completa
35.F1.A2 ↔	Sostituzione della valvola aortica con xenoinnesto espandibile mediante palloncino con suture di fissazione, tramite toracotomia mini-invasiva (sternotomia parziale superiore, toracotomia laterale)	35.F3.32 ↔	Sostituzione della valvola polmonare con xenoinnesto, stentless, tramite toracotomia mini-invasiva (sternotomia parziale superiore, toracotomia laterale)
35.F1.B2 ↔	Sostituzione della valvola aortica con xenoinnesto calcio-repellente, tramite toracotomia mini-invasiva (sternotomia parziale superiore, toracotomia laterale)	35.F3.33 ↔	Sostituzione della valvola polmonare con xenoinnesto, stentless, per via endovascolare
35.F2.00 ↔	Sostituzione della valvola mitrale con valvola cardiaca protesica, NAS	35.F3.34 ↔	Sostituzione della valvola polmonare con xenoinnesto, stentless, transapicale
35.F2.09 ↔	Sostituzione della valvola mitrale con valvola cardiaca protesica, altro	35.F3.35 ↔	Sostituzione della valvola polmonare con xenoinnesto, stentless, transapicale, mediante sistema percutaneo apicale di accesso e chiusura
35.F2.11 ↔	Sostituzione della valvola mitrale con alloinnesto (omoinnesto), tramite sternotomia completa	35.F3.51 ↔	Sostituzione della valvola polmonare con protesi meccanica, tramite sternotomia completa
35.F2.12 ↔	Sostituzione della valvola mitrale con alloinnesto (omoinnesto), tramite toracotomia mini-invasiva (sternotomia parziale superiore, toracotomia laterale)	35.F3.52 ↔	Sostituzione della valvola polmonare con protesi meccanica, tramite toracotomia mini-invasiva (sternotomia parziale superiore, toracotomia laterale)
35.F2.21 ↔	Sostituzione della valvola mitrale con xenoinnesto (bioprotesi), tramite sternotomia completa	35.F3.61 ↔	Sostituzione della valvola polmonare con protesi vascolare valvolata, di tipo biologico, tramite sternotomia completa
35.F2.22 ↔	Sostituzione della valvola mitrale con xenoinnesto (bioprotesi), tramite toracotomia mini-invasiva (sternotomia parziale superiore, toracotomia laterale)	35.F3.62 ↔	Sostituzione della valvola polmonare con protesi vascolare valvolata, di tipo biologico, tramite toracotomia mini-invasiva (sternotomia parziale superiore, toracotomia laterale)
35.F2.23 ↔	Sostituzione della valvola mitrale con xenoinnesto (bioprotesi), per via endovascolare	35.F3.71 ↔	Sostituzione della valvola polmonare con protesi vascolare valvolata, di tipo meccanico, tramite sternotomia completa
35.F2.24 ↔	Sostituzione della valvola mitrale con xenoinnesto (bioprotesi), transapicale	35.F3.72 ↔	Sostituzione della valvola polmonare con protesi vascolare valvolata, di tipo meccanico, tramite toracotomia mini-invasiva (sternotomia parziale superiore, toracotomia laterale)
35.F2.31 ↔	Sostituzione della valvola mitrale con xenoinnesto, stentless, tramite sternotomia completa	35.F3.81 ↔	Sostituzione della valvola polmonare con alloinnesto (omoinnesto) decellularizzato, mediante sternotomia completa
35.F2.32 ↔	Sostituzione della valvola mitrale con xenoinnesto, stentless, tramite toracotomia mini-invasiva (sternotomia parziale superiore, toracotomia laterale)	35.F3.82 ↔	Sostituzione della valvola polmonare con alloinnesto (omoinnesto) decellularizzato, mediante toracotomia mini-invasiva (sternotomia parziale superiore, toracotomia laterale)
35.F2.33 ↔	Sostituzione della valvola mitrale con xenoinnesto, stentless, per via endovascolare	35.F4.00 ↔	Sostituzione della valvola tricuspide con valvola cardiaca protesica, NAS
35.F2.34 ↔	Sostituzione della valvola mitrale con xenoinnesto, stentless, transapicale	35.F4.09 ↔	Sostituzione della valvola tricuspide con valvola cardiaca protesica, altro
35.F2.51 ↔	Sostituzione della valvola mitrale con protesi meccanica, tramite sternotomia completa	35.F4.11 ↔	Sostituzione della valvola tricuspide con alloinnesto (omoinnesto), tramite sternotomia completa
35.F2.52 ↔	Sostituzione della valvola mitrale con protesi meccanica, tramite toracotomia mini-invasiva (sternotomia parziale superiore, toracotomia laterale)	35.F4.12 ↔	Sostituzione della valvola tricuspide con alloinnesto (omoinnesto), tramite toracotomia mini-invasiva (sternotomia parziale superiore, toracotomia laterale)
35.F3.00 ↔	Sostituzione della valvola polmonare con valvola cardiaca protesica o protesi vascolare valvolata, NAS	35.F4.21 ↔	Sostituzione della valvola tricuspide con xenoinnesto (bioprotesi), tramite sternotomia completa
35.F3.09 ↔	Sostituzione della valvola polmonare con valvola cardiaca protesica o protesi vascolare valvolata, altro	35.F4.22 ↔	Sostituzione della valvola tricuspide con xenoinnesto (bioprotesi), tramite toracotomia mini-invasiva (sternotomia parziale superiore, toracotomia laterale)
35.F3.11 ↔	Sostituzione della valvola polmonare con alloinnesto (omoinnesto), tramite sternotomia completa		

35.F4.23 ↔	Sostituzione della valvola tricuspide con xenoinnesto (bioprotesi), per via endovascolare	35.H1.22 ↔	Rimozione di protesi di valvola aortica nonché impianto di xenoinnesto (bioprotesi), tramite toracotomia mini-invasiva (sternotomia parziale superiore, toracotomia laterale)
35.F4.24 ↔	Sostituzione della valvola tricuspide con xenoinnesto (bioprotesi), transapicale	35.H1.31 ↔	Rimozione di protesi di valvola aortica nonché impianto di xenoinnesto, stentless, tramite sternotomia completa
35.F4.31 ↔	Sostituzione della valvola tricuspide con xenoinnesto, stentless, tramite sternotomia completa	35.H1.32 ↔	Rimozione di protesi di valvola aortica nonché impianto di xenoinnesto, stentless, tramite toracotomia mini-invasiva (sternotomia parziale superiore, toracotomia laterale)
35.F4.32 ↔	Sostituzione della valvola tricuspide con xenoinnesto, stentless, tramite toracotomia mini-invasiva (sternotomia parziale superiore, toracotomia laterale)	35.H1.41 ↔	Rimozione di protesi di valvola aortica nonché impianto di xenoinnesto autoespandente, senza sutura, tramite sternotomia completa
35.F4.33 ↔	Sostituzione della valvola tricuspide con xenoinnesto, stentless, per via endovascolare	35.H1.42 ↔	Rimozione di protesi di valvola aortica nonché impianto di xenoinnesto autoespandente, senza sutura, tramite toracotomia mini-invasiva (sternotomia parziale superiore, toracotomia laterale)
35.F4.34 ↔	Sostituzione della valvola tricuspide con xenoinnesto, stentless, transapicale	35.H1.51 ↔	Rimozione di protesi di valvola aortica nonché impianto di protesi meccanica, tramite sternotomia completa
35.F4.51 ↔	Sostituzione della valvola tricuspide con protesi meccanica, tramite sternotomia completa	35.H1.52 ↔	Rimozione di protesi di valvola aortica nonché impianto di protesi meccanica, tramite toracotomia mini-invasiva (sternotomia parziale superiore, toracotomia laterale)
35.F4.52 ↔	Sostituzione della valvola tricuspide con protesi meccanica, tramite toracotomia mini-invasiva (sternotomia parziale superiore, toracotomia laterale)	35.H1.61 ↔	Rimozione di protesi di valvola aortica nonché impianto di protesi vascolare valvolata, di tipo biologico, tramite sternotomia completa
35.G0 ↔	Revisione di sostituzione di valvola cardiaca, NAS	35.H1.62 ↔	Rimozione di protesi di valvola aortica nonché impianto di protesi vascolare valvolata, di tipo biologico, tramite toracotomia mini-invasiva (sternotomia parziale superiore, toracotomia laterale)
35.G1.11 ↔	Revisione di sostituzione della valvola aortica, tramite sternotomia completa	35.H1.71 ↔	Rimozione di protesi di valvola aortica nonché impianto di protesi vascolare valvolata, di tipo meccanico, tramite sternotomia completa
35.G1.12 ↔	Revisione di sostituzione della valvola aortica, tramite toracotomia mini-invasiva (sternotomia parziale superiore, toracotomia laterale)	35.H1.72 ↔	Rimozione di protesi di valvola aortica nonché impianto di protesi vascolare valvolata, di tipo meccanico, tramite toracotomia mini-invasiva (sternotomia parziale superiore, toracotomia laterale)
35.G1.13 ↔	Revisione di sostituzione della valvola aortica, per via endovascolare	35.H1.81 ↔	Rimozione di protesi di valvola aortica nonché impianto di alloinnesto (omoinnesto) decellularizzato, mediante sternotomia completa
35.G1.14 ↔	Revisione di sostituzione della valvola aortica, transapicale	35.H1.82 ↔	Rimozione di protesi di valvola aortica nonché impianto di alloinnesto (omoinnesto) decellularizzato, mediante toracotomia mini-invasiva (sternotomia parziale superiore, toracotomia laterale)
35.G2.11 ↔	Revisione di sostituzione della valvola mitrale, tramite sternotomia completa	35.H1.A2 ↔	Rimozione di protesi di valvola aortica nonché impianto di xenoinnesto espandibile mediante palloncino con suture di fissazione, tramite toracotomia mini-invasiva (sternotomia parziale superiore, toracotomia laterale)
35.G2.12 ↔	Revisione di sostituzione della valvola mitrale, tramite toracotomia mini-invasiva (sternotomia parziale superiore, toracotomia laterale)	35.H1.B2 ↔	Rimozione di protesi di valvola aortica nonché impianto di xenoinnesto calcio-repellente, tramite toracotomia mini-invasiva (sternotomia parziale superiore, toracotomia laterale)
35.G2.13 ↔	Revisione di sostituzione della valvola mitrale, per via endovascolare	35.H2.00 ↔	Rimozione nonché impianto di nuova protesi di valvola mitrale, NAS
35.G2.14 ↔	Revisione di sostituzione della valvola mitrale, transapicale	35.H2.09 ↔	Rimozione nonché impianto di nuova protesi di valvola mitrale, altro
35.G3.11 ↔	Revisione di sostituzione della valvola polmonare, tramite sternotomia completa	35.H2.11 ↔	Rimozione di protesi di valvola mitrale nonché impianto di alloinnesto (omoinnesto), tramite sternotomia completa
35.G3.12 ↔	Revisione di sostituzione della valvola polmonare, tramite toracotomia mini-invasiva (sternotomia parziale superiore, toracotomia laterale)	35.H2.12 ↔	Rimozione di protesi di valvola mitrale nonché impianto di alloinnesto (omoinnesto), tramite toracotomia mini-invasiva (sternotomia parziale superiore, toracotomia laterale)
35.G3.13 ↔	Revisione di sostituzione della valvola polmonare, per via endovascolare	35.H2.21 ↔	Rimozione di protesi di valvola mitrale nonché impianto di xenoinnesto (bioprotesi), tramite sternotomia completa
35.G3.14 ↔	Revisione di sostituzione della valvola polmonare, transapicale		
35.G4.11 ↔	Revisione di sostituzione della valvola tricuspide, tramite sternotomia completa		
35.G4.12 ↔	Revisione di sostituzione della valvola tricuspide, tramite toracotomia mini-invasiva (sternotomia parziale superiore, toracotomia laterale)		
35.G4.13 ↔	Revisione di sostituzione della valvola tricuspide, per via endovascolare		
35.G4.14 ↔	Revisione di sostituzione della valvola tricuspide, transapicale		
35.G9 ↔	Revisione di sostituzione di valvola cardiaca, altro		
35.H1.00 ↔	Rimozione nonché impianto di nuova protesi di valvola aortica o protesi vascolare valvolata, NAS		
35.H1.09 ↔	Rimozione nonché impianto di nuova protesi di valvola aortica o protesi vascolare valvolata, altro		
35.H1.11 ↔	Rimozione di protesi di valvola aortica nonché impianto di alloinnesto (omoinnesto), tramite sternotomia completa		
35.H1.12 ↔	Rimozione di protesi di valvola aortica nonché impianto di alloinnesto (omoinnesto), tramite toracotomia mini-invasiva (sternotomia parziale superiore, toracotomia laterale)		
35.H1.21 ↔	Rimozione di protesi di valvola aortica nonché impianto di xenoinnesto (bioprotesi), tramite sternotomia completa		

- 35.H2.22 ↔ Rimozione di protesi di valvola mitrale nonché impianto di xenoinnesto (bioprotesi), tramite toracotomia mini-invasiva (sternotomia parziale superiore, toracotomia laterale)
- 35.H2.23 ↔ Rimozione di protesi di valvola mitrale nonché impianto di xenoinnesto (bioprotesi), per via endovascolare
- 35.H2.24 ↔ Rimozione di protesi di valvola mitrale nonché impianto di xenoinnesto (bioprotesi), transapicale
- 35.H2.31 ↔ Rimozione di protesi di valvola mitrale nonché impianto di xenoinnesto, stentless, tramite sternotomia completa
- 35.H2.32 ↔ Rimozione di protesi di valvola mitrale nonché impianto di xenoinnesto, stentless, tramite toracotomia mini-invasiva (sternotomia parziale superiore, toracotomia laterale)
- 35.H2.33 ↔ Rimozione di protesi di valvola mitrale nonché impianto di xenoinnesto, stentless, per via endovascolare
- 35.H2.34 ↔ Rimozione di protesi di valvola mitrale nonché impianto di xenoinnesto, stentless, transapicale
- 35.H2.51 ↔ Rimozione di protesi di valvola mitrale nonché impianto di protesi meccanica, tramite sternotomia completa
- 35.H2.52 ↔ Rimozione di protesi di valvola mitrale nonché impianto di protesi meccanica, tramite toracotomia mini-invasiva (sternotomia parziale superiore, toracotomia laterale)
- 35.H3.00 ↔ Rimozione nonché impianto di nuova protesi di valvola polmonare o protesi vascolare valvolata, NAS
- 35.H3.09 ↔ Rimozione nonché impianto di nuova protesi di valvola polmonare o protesi vascolare valvolata, altro
- 35.H3.11 ↔ Rimozione di protesi di valvola polmonare nonché impianto di alloinnesto (omoinnesto), tramite sternotomia completa
- 35.H3.12 ↔ Rimozione di protesi di valvola polmonare nonché impianto di alloinnesto (omoinnesto), tramite toracotomia mini-invasiva (sternotomia parziale superiore, toracotomia laterale)
- 35.H3.21 ↔ Rimozione di protesi di valvola polmonare nonché impianto di xenoinnesto (bioprotesi), tramite sternotomia completa
- 35.H3.22 ↔ Rimozione di protesi di valvola polmonare nonché impianto di xenoinnesto (bioprotesi), tramite toracotomia mini-invasiva (sternotomia parziale superiore, toracotomia laterale)
- 35.H3.31 ↔ Rimozione di protesi di valvola polmonare nonché impianto di xenoinnesto, stentless, tramite sternotomia completa
- 35.H3.32 ↔ Rimozione di protesi di valvola polmonare nonché impianto di xenoinnesto, stentless, tramite toracotomia mini-invasiva (sternotomia parziale superiore, toracotomia laterale)
- 35.H3.51 ↔ Rimozione di protesi di valvola polmonare nonché impianto di protesi meccanica, tramite sternotomia completa
- 35.H3.52 ↔ Rimozione di protesi di valvola polmonare nonché impianto di protesi meccanica, tramite toracotomia mini-invasiva (sternotomia parziale superiore, toracotomia laterale)
- 35.H3.61 ↔ Rimozione di protesi di valvola polmonare nonché impianto di protesi vascolare valvolata, di tipo biologico, tramite sternotomia completa
- 35.H3.62 ↔ Rimozione di protesi di valvola polmonare nonché impianto di protesi vascolare valvolata, di tipo biologico, tramite toracotomia mini-invasiva (sternotomia parziale superiore, toracotomia laterale)
- 35.H3.71 ↔ Rimozione di protesi di valvola polmonare nonché impianto di protesi vascolare valvolata, di tipo meccanico, tramite sternotomia completa
- 35.H3.72 ↔ Rimozione di protesi di valvola polmonare nonché impianto di protesi vascolare valvolata, di tipo meccanico, tramite toracotomia mini-invasiva (sternotomia parziale superiore, toracotomia laterale)
- 35.H3.81 ↔ Rimozione di protesi di valvola polmonare nonché impianto di alloinnesto (omoinnesto) decellularizzato, mediante sternotomia completa
- 35.H3.82 ↔ Rimozione di protesi di valvola polmonare nonché impianto di alloinnesto (omoinnesto) decellularizzato, mediante toracotomia mini-invasiva (sternotomia parziale superiore, toracotomia laterale)
- 35.H4.00 ↔ Rimozione nonché impianto di nuova protesi di valvola tricuspide, NAS
- 35.H4.09 ↔ Rimozione nonché impianto di nuova protesi di valvola tricuspide, altro
- 35.H4.11 ↔ Rimozione di protesi di valvola tricuspide nonché impianto di alloinnesto (omoinnesto), tramite sternotomia completa
- 35.H4.12 ↔ Rimozione di protesi di valvola tricuspide nonché impianto di alloinnesto (omoinnesto), tramite toracotomia mini-invasiva (sternotomia parziale superiore, toracotomia laterale)
- 35.H4.21 ↔ Rimozione di protesi di valvola tricuspide nonché impianto di xenoinnesto (bioprotesi), tramite sternotomia completa
- 35.H4.22 ↔ Rimozione di protesi di valvola tricuspide nonché impianto di xenoinnesto (bioprotesi), tramite toracotomia mini-invasiva (sternotomia parziale superiore, toracotomia laterale)
- 35.H4.23 ↔ Rimozione di protesi di valvola tricuspide nonché impianto di xenoinnesto (bioprotesi), per via endovascolare
- 35.H4.31 ↔ Rimozione di protesi di valvola tricuspide nonché impianto di xenoinnesto, stentless, tramite sternotomia completa
- 35.H4.32 ↔ Rimozione di protesi di valvola tricuspide nonché impianto di xenoinnesto, stentless, tramite toracotomia mini-invasiva (sternotomia parziale superiore, toracotomia laterale)
- 35.H4.33 ↔ Rimozione di protesi di valvola tricuspide nonché impianto di xenoinnesto, stentless, per via endovascolare
- 35.H4.51 ↔ Rimozione di protesi di valvola tricuspide nonché impianto di protesi meccanica, tramite sternotomia completa
- 35.H4.52 ↔ Rimozione di protesi di valvola tricuspide nonché impianto di protesi meccanica, tramite toracotomia mini-invasiva (sternotomia parziale superiore, toracotomia laterale)
- 35.I1.11 ↔ Intervento di Brock
- 35.I2.11 ↔ Intervento di Ross
- 35.I3.11 ↔ Intervento di Tirone David
- 35.I3.12 ↔ Intervento di Yacoub
- 36.03.00 ↔ Angioplastica dell'arteria coronarica a torace aperto, NAS
- 36.03.09 ↔ Angioplastica dell'arteria coronarica a torace aperto, altro
- 36.03.11 ↔ Endarteriectomia di arterie coronarie, chirurgica a cielo aperto
- 36.03.12 ↔ Endarteriectomia di arterie coronarie con innesto a patch, chirurgica a cielo aperto
- 36.03.21 ↔ Endarteriectomia di arterie coronarie, chirurgica a cielo aperto, con impianto di stents senza liberazione di sostanza medicamentosa, in un'arteria coronaria
- 36.03.22 ↔ Endarteriectomia di arterie coronarie, chirurgica a cielo aperto, con impianto di stents senza liberazione di sostanza medicamentosa, in più arterie coronarie
- 36.03.31 ↔ Endarteriectomia di arterie coronarie, chirurgica a cielo aperto, con impianto di stents autoespandenti senza liberazione di sostanza medicamentosa, in un'arteria coronaria

36.03.32 ↔	Enderarteriectomia di arterie coronarie, chirurgica a cielo aperto, con impianto di stents autoespandenti senza liberazione di sostanza medicamentosa, in più arterie coronarie	36.11.33 ↔	Bypass semplice (aorto)coronarico, mini-invasivo, con arteria autologa, innesto libero di arteria mammaria interna (IMA) (arteria toracica interna)
36.03.41 ↔	Enderarteriectomia di arterie coronarie, chirurgica a cielo aperto, con impianto di stents per biforcazioni senza liberazione di sostanza medicamentosa	36.11.34 ↔	Bypass semplice (aorto)coronarico, mini-invasivo, con arteria autologa, arteria addominale
36.03.51 ↔	Enderarteriectomia di arterie coronarie, chirurgica a cielo aperto, con impianto di stents con liberazione di sostanza medicamentosa, in un'arteria coronaria	36.11.35 ↔	Bypass semplice (aorto)coronarico, mini-invasivo, con arteria autologa, altra arteria
36.03.52 ↔	Enderarteriectomia di arterie coronarie, chirurgica a cielo aperto, con impianto di stents con liberazione di sostanza medicamentosa, in più arterie coronarie	36.11.36 ↔	Bypass semplice (aorto)coronarico, mini-invasivo, con vena autologa, senza mesh esterno di supporto
36.03.61 ↔	Enderarteriectomia di arterie coronarie, chirurgica a cielo aperto, con impianto di stents autoespandenti con liberazione di sostanza medicamentosa, in un'arteria coronaria	36.11.37 ↔	Bypass semplice (aorto)coronarico, mini-invasivo, con vena autologa, con mesh esterno di supporto
36.03.62 ↔	Enderarteriectomia di arterie coronarie, chirurgica a cielo aperto, con impianto di stents autoespandenti con liberazione di sostanza medicamentosa, in più arterie coronarie	36.11.38 ↔	Bypass semplice (aorto)coronarico, mini-invasivo, con xenotrapianto
36.03.71 ↔	Enderarteriectomia di arterie coronarie, chirurgica a cielo aperto, con impianto di stent per biforcazioni con liberazione di sostanza medicamentosa	36.11.3A ↔	Bypass semplice (aorto)coronarico, mini-invasivo, con protesi vascolare
36.03.81 ↔	Enderarteriectomia di arterie coronarie, chirurgica a cielo aperto, con impianto di stents rivestiti in un'arteria coronaria	36.11.99 ↔	Bypass semplice (aorto)coronarico, secondo la tecnica e il materiale, altro
36.03.82 ↔	Enderarteriectomia di arterie coronarie, chirurgica a cielo aperto, con impianto di stents rivestiti in più arterie coronarie	36.12.00 ↔	Duplici bypass (aorto)coronarico, secondo la tecnica e il materiale, NAS
36.09 ↔	Altra rimozione di ostruzione dell'arteria coronarica	36.12.21 ↔	Duplici bypass (aorto)coronarico, chirurgico a cielo aperto (toracotomia, minitoracotomia, sternotomia), con arteria autologa, arteria radiale
36.10 ↔	Bypass aortocoronarico per rivascularizzazione cardiaca, NAS	36.12.22 ↔	Duplici bypass (aorto)coronarico, chirurgico a cielo aperto (toracotomia, minitoracotomia, sternotomia), con arteria autologa, arteria mammaria interna (arteria toracica interna)
36.11.00 ↔	Bypass semplice (aorto)coronarico, secondo la tecnica e il materiale, NAS	36.12.23 ↔	Duplici bypass (aorto)coronarico, chirurgico a cielo aperto (toracotomia, minitoracotomia, sternotomia), con arteria autologa, innesto libero di arteria mammaria interna (IMA) (arteria toracica interna)
36.11.21 ↔	Bypass semplice (aorto)coronarico, chirurgico a cielo aperto (toracotomia, minitoracotomia, sternotomia), con arteria autologa, arteria radiale	36.12.24 ↔	Duplici bypass (aorto)coronarico, chirurgico a cielo aperto (toracotomia, minitoracotomia, sternotomia), con arteria autologa, arteria addominale
36.11.22 ↔	Bypass semplice (aorto)coronarico, chirurgico a cielo aperto (toracotomia, minitoracotomia, sternotomia), con arteria autologa, arteria mammaria interna (arteria toracica interna)	36.12.25 ↔	Duplici bypass (aorto)coronarico, chirurgico a cielo aperto (toracotomia, minitoracotomia, sternotomia), con arteria autologa, altra arteria
36.11.23 ↔	Bypass semplice (aorto)coronarico, chirurgico a cielo aperto (toracotomia, minitoracotomia, sternotomia), con arteria autologa, innesto libero di arteria mammaria interna (IMA) (arteria toracica interna)	36.12.26 ↔	Duplici bypass (aorto)coronarico, chirurgico a cielo aperto (toracotomia, minitoracotomia, sternotomia), con vena autologa, senza mesh esterno di supporto
36.11.24 ↔	Bypass semplice (aorto)coronarico, chirurgico a cielo aperto (toracotomia, minitoracotomia, sternotomia), con arteria autologa, arteria addominale	36.12.27 ↔	Duplici bypass (aorto)coronarico, chirurgico a cielo aperto (toracotomia, minitoracotomia, sternotomia), con vena autologa, con mesh esterno di supporto
36.11.25 ↔	Bypass semplice (aorto)coronarico, chirurgico a cielo aperto (toracotomia, minitoracotomia, sternotomia), con arteria autologa, altra arteria	36.12.28 ↔	Duplici bypass (aorto)coronarico, chirurgico a cielo aperto (toracotomia, minitoracotomia, sternotomia), con xenotrapianto
36.11.26 ↔	Bypass semplice (aorto)coronarico, chirurgico a cielo aperto (toracotomia, minitoracotomia, sternotomia), con vena autologa, senza mesh esterno di supporto	36.12.2A ↔	Duplici bypass (aorto)coronarico, chirurgico a cielo aperto (toracotomia, minitoracotomia, sternotomia), con protesi vascolare
36.11.27 ↔	Bypass semplice (aorto)coronarico, chirurgico a cielo aperto (toracotomia, minitoracotomia, sternotomia), con vena autologa, con mesh esterno di supporto	36.12.31 ↔	Duplici bypass (aorto)coronarico, mini-invasivo, con arteria autologa, arteria radiale
36.11.28 ↔	Bypass semplice (aorto)coronarico, chirurgico a cielo aperto (toracotomia, minitoracotomia, sternotomia), con xenotrapianto	36.12.32 ↔	Duplici bypass (aorto)coronarico, mini-invasivo, con arteria autologa, arteria mammaria interna (arteria toracica interna)
36.11.2A ↔	Bypass semplice (aorto)coronarico, chirurgico a cielo aperto (toracotomia, minitoracotomia, sternotomia), con protesi vascolare	36.12.33 ↔	Duplici bypass (aorto)coronarico, mini-invasivo, con arteria autologa, innesto libero di arteria mammaria interna (IMA) (arteria toracica interna)
36.11.31 ↔	Bypass semplice (aorto)coronarico, mini-invasivo, con arteria autologa, arteria radiale	36.12.34 ↔	Duplici bypass (aorto)coronarico, mini-invasivo, con arteria autologa, arteria addominale
36.11.32 ↔	Bypass semplice (aorto)coronarico, mini-invasivo, con arteria autologa, arteria mammaria interna (arteria toracica interna)	36.12.35 ↔	Duplici bypass (aorto)coronarico, mini-invasivo, con arteria autologa, altra arteria
		36.12.36 ↔	Duplici bypass (aorto)coronarico, mini-invasivo, con vena autologa, senza mesh esterno di supporto
		36.12.37 ↔	Duplici bypass (aorto)coronarico, mini-invasivo, con vena autologa, con mesh esterno di supporto
		36.12.38 ↔	Duplici bypass (aorto)coronarico, mini-invasivo, con xenotrapianto
		36.12.3A ↔	Duplici bypass (aorto)coronarico, mini-invasivo, con protesi vascolare
		36.12.99 ↔	Duplici bypass (aorto)coronarico, secondo la tecnica e il materiale, altro

- 36.13.00 ↔ Triplice bypass (aorto)coronarico, secondo la tecnica e il materiale, NAS
- 36.13.21 ↔ Triplice bypass (aorto)coronarico, chirurgico a cielo aperto (toracotomia, minitoracotomia, sternotomia), con arteria autologa, arteria radiale
- 36.13.22 ↔ Triplice bypass (aorto)coronarico, chirurgico a cielo aperto (toracotomia, minitoracotomia, sternotomia), con arteria autologa, arteria mammaria interna (arteria toracica interna)
- 36.13.23 ↔ Triplice bypass (aorto)coronarico, chirurgico a cielo aperto (toracotomia, minitoracotomia, sternotomia), con arteria autologa, innesto libero di arteria mammaria interna (IMA) (arteria toracica interna)
- 36.13.24 ↔ Triplice bypass (aorto)coronarico, chirurgico a cielo aperto (toracotomia, minitoracotomia, sternotomia), con arteria autologa, arteria addominale
- 36.13.25 ↔ Triplice bypass (aorto)coronarico, chirurgico a cielo aperto (toracotomia, minitoracotomia, sternotomia), con arteria autologa, altra arteria
- 36.13.26 ↔ Triplice bypass (aorto)coronarico, chirurgico a cielo aperto (toracotomia, minitoracotomia, sternotomia), con vena autologa, senza mesh esterno di supporto
- 36.13.27 ↔ Triplice bypass (aorto)coronarico, chirurgico a cielo aperto (toracotomia, minitoracotomia, sternotomia), con vena autologa, con mesh esterno di supporto
- 36.13.28 ↔ Triplice bypass (aorto)coronarico, chirurgico a cielo aperto (toracotomia, minitoracotomia, sternotomia), con xenotrapianto
- 36.13.2A ↔ Triplice bypass (aorto)coronarico, chirurgico a cielo aperto (toracotomia, minitoracotomia, sternotomia), con protesi vascolare
- 36.13.31 ↔ Triplice bypass (aorto)coronarico, mini-invasivo, con arteria autologa, arteria radiale
- 36.13.32 ↔ Triplice bypass (aorto)coronarico, mini-invasivo, con arteria autologa, arteria mammaria interna (arteria toracica interna)
- 36.13.33 ↔ Triplice bypass (aorto)coronarico, mini-invasivo, con arteria autologa, innesto libero di arteria mammaria interna (IMA) (arteria toracica interna)
- 36.13.34 ↔ Triplice bypass (aorto)coronarico, mini-invasivo, con arteria autologa, arteria addominale
- 36.13.35 ↔ Triplice bypass (aorto)coronarico, mini-invasivo, con arteria autologa, altra arteria
- 36.13.36 ↔ Triplice bypass (aorto)coronarico, mini-invasivo, con vena autologa, senza mesh esterno di supporto
- 36.13.37 ↔ Triplice bypass (aorto)coronarico, mini-invasivo, con vena autologa, con mesh esterno di supporto
- 36.13.38 ↔ Triplice bypass (aorto)coronarico, mini-invasivo, con xenotrapianto
- 36.13.3A ↔ Triplice bypass (aorto)coronarico, mini-invasivo, con protesi vascolare
- 36.13.99 ↔ Triplice bypass (aorto)coronarico, secondo la tecnica e il materiale, altro
- 36.18.00 ↔ Quadruplo bypass (aorto)coronarico, secondo la tecnica e il materiale, NAS
- 36.18.11 ↔ Quadruplo bypass (aorto)coronarico, chirurgico a cielo aperto (toracotomia, minitoracotomia, sternotomia), con arteria autologa, arteria radiale
- 36.18.12 ↔ Quadruplo bypass (aorto)coronarico, chirurgico a cielo aperto (toracotomia, minitoracotomia, sternotomia), con arteria autologa, arteria mammaria interna (arteria toracica interna)
- 36.18.13 ↔ Quadruplo bypass (aorto)coronarico, chirurgico a cielo aperto (toracotomia, minitoracotomia, sternotomia), con arteria autologa, innesto libero di arteria mammaria interna (IMA) (arteria toracica interna)
- 36.18.14 ↔ Quadruplo bypass (aorto)coronarico, chirurgico a cielo aperto (toracotomia, minitoracotomia, sternotomia), con arteria autologa, arteria addominale
- 36.18.15 ↔ Quadruplo bypass (aorto)coronarico, chirurgico a cielo aperto (toracotomia, minitoracotomia, sternotomia), con arteria autologa, altra arteria
- 36.18.16 ↔ Quadruplo bypass (aorto)coronarico, chirurgico a cielo aperto (toracotomia, minitoracotomia, sternotomia), con vena autologa, senza mesh esterno di supporto
- 36.18.17 ↔ Quadruplo bypass (aorto)coronarico, chirurgico a cielo aperto (toracotomia, minitoracotomia, sternotomia), con vena autologa, con mesh esterno di supporto
- 36.18.18 ↔ Quadruplo bypass (aorto)coronarico, chirurgico a cielo aperto (toracotomia, minitoracotomia, sternotomia), con xenotrapianto
- 36.18.1A ↔ Quadruplo bypass (aorto)coronarico, chirurgico a cielo aperto (toracotomia, minitoracotomia, sternotomia), con protesi vascolare
- 36.18.21 ↔ Quadruplo bypass (aorto)coronarico, mini-invasivo, con arteria autologa, arteria radiale
- 36.18.22 ↔ Quadruplo bypass (aorto)coronarico, mini-invasivo, con arteria autologa, arteria mammaria interna (arteria toracica interna)
- 36.18.23 ↔ Quadruplo bypass (aorto)coronarico, mini-invasivo, con arteria autologa, innesto libero di arteria mammaria interna (IMA) (arteria toracica interna)
- 36.18.24 ↔ Quadruplo bypass (aorto)coronarico, mini-invasivo, con arteria autologa, arteria addominale
- 36.18.25 ↔ Quadruplo bypass (aorto)coronarico, mini-invasivo, con arteria autologa, altra arteria
- 36.18.26 ↔ Quadruplo bypass (aorto)coronarico, mini-invasivo, con vena autologa, senza mesh esterno di supporto
- 36.18.27 ↔ Quadruplo bypass (aorto)coronarico, mini-invasivo, con vena autologa, con mesh esterno di supporto
- 36.18.28 ↔ Quadruplo bypass (aorto)coronarico, mini-invasivo, con xenotrapianto
- 36.18.2A ↔ Quadruplo bypass (aorto)coronarico, mini-invasivo, con protesi vascolare
- 36.18.99 ↔ Quadruplo bypass (aorto)coronarico, secondo la tecnica e il materiale, altro
- 36.19 ↔ Bypass per rivascularizzazione cardiaca, altro
- 36.1A.00 ↔ Quintuplo bypass (aorto)coronarico, secondo la tecnica e il materiale, NAS
- 36.1A.11 ↔ Quintuplo bypass (aorto)coronarico, chirurgico a cielo aperto (toracotomia, minitoracotomia, sternotomia), con arteria autologa, arteria radiale
- 36.1A.12 ↔ Quintuplo bypass (aorto)coronarico, chirurgico a cielo aperto (toracotomia, minitoracotomia, sternotomia), con arteria autologa, arteria mammaria interna (arteria toracica interna)
- 36.1A.13 ↔ Quintuplo bypass (aorto)coronarico, chirurgico a cielo aperto (toracotomia, minitoracotomia, sternotomia), con arteria autologa, innesto libero di arteria mammaria interna (IMA) (arteria toracica interna)
- 36.1A.14 ↔ Quintuplo bypass (aorto)coronarico, chirurgico a cielo aperto (toracotomia, minitoracotomia, sternotomia), con arteria autologa, arteria addominale
- 36.1A.15 ↔ Quintuplo bypass (aorto)coronarico, chirurgico a cielo aperto (toracotomia, minitoracotomia, sternotomia), con arteria autologa, altra arteria
- 36.1A.16 ↔ Quintuplo bypass (aorto)coronarico, chirurgico a cielo aperto (toracotomia, minitoracotomia, sternotomia), con vena autologa, senza mesh esterno di supporto
- 36.1A.17 ↔ Quintuplo bypass (aorto)coronarico, chirurgico a cielo aperto (toracotomia, minitoracotomia, sternotomia), con vena autologa, con mesh esterno di supporto

36.1A.18 ↔ Quintuplo bypass (aorto)coronarico, chirurgico a cielo aperto (toracotomia, minitoracotomia, sternotomia), con xenotrapianto	36.1B.23 ↔ Sestuplo e ulteriore bypass (aorto)coronarico, mini-invasivo, con arteria autologa, innesto libero di arteria mammaria interna (IMA) (arteria toracica interna)
36.1A.1A ↔ Quintuplo bypass (aorto)coronarico, chirurgico a cielo aperto (toracotomia, minitoracotomia, sternotomia), con protesi vascolare	36.1B.24 ↔ Sestuplo e ulteriore bypass (aorto)coronarico, mini-invasivo, con arteria autologa, arteria addominale
36.1A.21 ↔ Quintuplo bypass (aorto)coronarico, mini-invasivo, con arteria autologa, arteria radiale	36.1B.25 ↔ Sestuplo e ulteriore bypass (aorto)coronarico, mini-invasivo, con arteria autologa, altra arteria
36.1A.22 ↔ Quintuplo bypass (aorto)coronarico, mini-invasivo, con arteria autologa, arteria mammaria interna (arteria toracica interna)	36.1B.26 ↔ Sestuplo e ulteriore bypass (aorto)coronarico, mini-invasivo, con vena autologa, senza mesh esterno di supporto
36.1A.23 ↔ Quintuplo bypass (aorto)coronarico, mini-invasivo, con arteria autologa, innesto libero di arteria mammaria interna (IMA) (arteria toracica interna)	36.1B.27 ↔ Sestuplo e ulteriore bypass (aorto)coronarico, mini-invasivo, con vena autologa, con mesh esterno di supporto
36.1A.24 ↔ Quintuplo bypass (aorto)coronarico, mini-invasivo, con arteria autologa, arteria addominale	36.1B.28 ↔ Sestuplo e ulteriore bypass (aorto)coronarico, mini-invasivo, con xenotrapianto
36.1A.25 ↔ Quintuplo bypass (aorto)coronarico, mini-invasivo, con arteria autologa, altra arteria	36.1B.2A ↔ Sestuplo e ulteriore bypass (aorto)coronarico, mini-invasivo, con protesi vascolare
36.1A.26 ↔ Quintuplo bypass (aorto)coronarico, mini-invasivo, con vena autologa, senza mesh esterno di supporto	36.1B.99 ↔ Sestuplo e ulteriore bypass (aorto)coronarico, secondo la tecnica e il materiale, altro
36.1A.27 ↔ Quintuplo bypass (aorto)coronarico, mini-invasivo, con vena autologa, con mesh esterno di supporto	36.2 ↔ Rivascolarizzazione cardiaca mediante innesto arterioso
36.1A.28 ↔ Quintuplo bypass (aorto)coronarico, mini-invasivo, con xenotrapianto	36.31 ↔ Rivascolarizzazione transmiocardica a cuore aperto
36.1A.2A ↔ Quintuplo bypass (aorto)coronarico, mini-invasivo, con protesi vascolare	36.32 ↔ Altra rivascolarizzazione transmiocardica
36.1A.99 ↔ Quintuplo bypass (aorto)coronarico, altro	36.33 ↔ Rivascolarizzazione transmiocardica endoscopica
36.1B.00 ↔ Sestuplo e ulteriore bypass (aorto)coronarico, secondo la tecnica e il materiale, NAS	36.39.10 ↔ Rivascolarizzazione cardiaca mediante patch coronarico
36.1B.11 ↔ Sestuplo e ulteriore bypass (aorto)coronarico, chirurgico a cielo aperto (toracotomia, minitoracotomia, sternotomia), con arteria autologa, arteria radiale	36.39.11 ↔ Revisione di bypass coronarico
36.1B.12 ↔ Sestuplo e ulteriore bypass (aorto)coronarico, chirurgico a cielo aperto (toracotomia, minitoracotomia, sternotomia), con arteria autologa, arteria mammaria interna (arteria toracica interna)	36.39.12 ↔ Nuovo innesto di bypass coronarico
36.1B.13 ↔ Sestuplo e ulteriore bypass (aorto)coronarico, chirurgico a cielo aperto (toracotomia, minitoracotomia, sternotomia), con arteria autologa, innesto libero di arteria mammaria interna (IMA) (arteria toracica interna)	36.39.13 ↔ Trasposizione di arterie coronarie
36.1B.14 ↔ Sestuplo e ulteriore bypass (aorto)coronarico, chirurgico a cielo aperto (toracotomia, minitoracotomia, sternotomia), con arteria autologa, arteria addominale	36.91 ↔ Riparazione di aneurisma di un vaso coronarico
36.1B.15 ↔ Sestuplo e ulteriore bypass (aorto)coronarico, chirurgico a cielo aperto (toracotomia, minitoracotomia, sternotomia), con arteria autologa, altra arteria	36.99.20 ↔ Interventi per anomalie congenite dei vasi cardiaci
36.1B.16 ↔ Sestuplo e ulteriore bypass (aorto)coronarico, chirurgico a cielo aperto (toracotomia, minitoracotomia, sternotomia), con vena autologa, senza mesh esterno di supporto	36.99.30 ↔ Ricostruzione dell'ostio coronarico
36.1B.17 ↔ Sestuplo e ulteriore bypass (aorto)coronarico, chirurgico a cielo aperto (toracotomia, minitoracotomia, sternotomia), con vena autologa, con mesh esterno di supporto	36.99.40 ↔ Simpatectomia coronarica
36.1B.18 ↔ Sestuplo e ulteriore bypass (aorto)coronarico, chirurgico a cielo aperto (toracotomia, minitoracotomia, sternotomia), con xenotrapianto	37.11 ↔ Cardiotomia
36.1B.1A ↔ Sestuplo e ulteriore bypass (aorto)coronarico, chirurgico a cielo aperto (toracotomia, minitoracotomia, sternotomia), con protesi vascolare	37.12.00 ↔ Pericardiotomia, NAS
36.1B.21 ↔ Sestuplo e ulteriore bypass (aorto)coronarico, mini-invasivo, con arteria autologa, arteria radiale	37.12.09 ↔ Pericardiotomia, altra
36.1B.22 ↔ Sestuplo e ulteriore bypass (aorto)coronarico, mini-invasivo, con arteria autologa, arteria mammaria interna (arteria toracica interna)	37.12.11 ↔ Pericardiotomia, chirurgica a cielo aperto
	37.12.12 ↔ Pericardiotomia, per via toracoscopica
	37.24.00 ↔ Biopsia del pericardio, NAS
	37.24.20 ↔ Biopsia a cielo aperto del pericardio
	37.24.99 ↔ Biopsia del pericardio, altro
	37.25.00 ↔ Biopsia del cuore, NAS
	37.25.20 ↔ Biopsia transvasale di endocardio, miocardio e endomiocardio
	37.25.30 ↔ Biopsia del cuore, a cielo aperto
	37.25.99 ↔ Biopsia del cuore, altro
	37.31.00 ↔ Pericardiectomia, NAS
	37.31.10 ↔ Pericardiectomia, parziale
	37.31.20 ↔ Pericardiectomia, totale
	37.31.30 ↔ Adesiolisi del pericardio
	37.31.99 ↔ Pericardiectomia, altro
	37.32 ↔ Asportazione di aneurisma del cuore
	37.33.00 ↔ Asportazione o distruzione di altra lesione o tessuto del cuore, a cielo aperto, NAS
	37.33.10 ↔ Asportazione o distruzione del sistema di conduzione del cuore, a cielo aperto, NAS
	37.33.11 ↔ Asportazione o distruzione del sistema di conduzione del cuore, a cielo aperto, misure ablative per tachiaritmia
	37.33.19 ↔ Asportazione o distruzione del sistema di conduzione del cuore, a cielo aperto, altro
	37.33.20 ↔ Asportazione di altra lesione o tessuto del cuore, a cielo aperto
	37.33.30 ↔ Distruzione di altra lesione o tessuto del cuore, a cielo aperto
	37.33.99 ↔ Asportazione o distruzione di altra lesione o tessuto del cuore, a cielo aperto, altro
	37.34.10 ↔ Ablazione per tachiaritmia, NAS
	37.34.11 ↔ Ablazione per tachiaritmia, ablazione convenzionale mediante radiofrequenza

37.34.12 ↔	Ablazione per tachiaritmia, ablazione a radiofrequenza con punta raffreddata	37.6A.62 ↔	Impianto di sistema di assistenza cardiocircolatoria e respiratoria, con pompa, con ossigenatore (rimozione di CO2 inclusa), extracorporeo, veno-venoso, percutaneo
37.34.13 ↔	Ablazione per tachiaritmia, mediante altre sorgenti di energia	37.6A.71 ↔	Impianto di sistema di assistenza cardiocircolatoria e respiratoria, con pompa, con ossigenatore (rimozione di CO2 inclusa), extracorporeo, veno-arterioso o veno-venoarterioso, chirurgico a cielo aperto per via toracica (toracotomia, minitoracotomia, sternotomia)
37.34.15 ↔	Ablazione per tachiaritmia, crioablazione	37.6A.72 ↔	Impianto di sistema di assistenza cardiocircolatoria e respiratoria, con pompa, con ossigenatore (rimozione di CO2 inclusa), extracorporeo, veno-arterioso o veno-venoarterioso, chirurgico a cielo aperto per via extratoracica (es. denudamento di vaso)
37.34.16 ↔	Ablazione per tachiaritmia, ablazione a radiofrequenza multipolare con spostamento di fase	37.6A.73 ↔	Impianto di sistema di assistenza cardiocircolatoria e respiratoria, con pompa, con ossigenatore (rimozione di CO2 inclusa), extracorporeo, veno-arterioso o veno-venoarterioso, percutaneo
37.34.19 ↔	Ablazione per tachiaritmia, altra	37.6A.81 ↔	Impianto di contropulsatore aortico (IABP), chirurgico a cielo aperto
37.35 ↔	Ventricolectomia parziale	37.6C.11 ↔	Revisione senza sostituzione di sistema di assistenza cardiocircolatoria, con pompa, senza funzione di scambio gassoso, extracorporeo, del ventricolo sinistro, chirurgica a cielo aperto per via toracica (toracotomia, minitoracotomia, sternotomia)
37.40 ↔	Ricostruzione plastica del cuore e del pericardio, NAS	37.6C.12 ↔	Revisione senza sostituzione di sistema di assistenza cardiocircolatoria, con pompa, senza funzione di scambio gassoso, extracorporeo, del ventricolo destro, chirurgica a cielo aperto per via toracica (toracotomia, minitoracotomia, sternotomia)
37.41 ↔	Inserzione di sistema protetico di assistenza cardiaca attorno al cuore	37.6C.21 ↔	Revisione senza sostituzione di sistema di assistenza cardiocircolatoria, con pompa, senza funzione di scambio gassoso, extracorporeo, biventricolare, chirurgica a cielo aperto per via toracica (toracotomia, minitoracotomia, sternotomia)
37.42.11 ↔	Sutura del pericardio (dopo lacerazione)	37.6C.31 ↔	Revisione senza sostituzione di sistema di assistenza cardiocircolatoria, con pompa, senza funzione di scambio gassoso, intracorporeo, del ventricolo sinistro, chirurgica a cielo aperto per via toracica (toracotomia, minitoracotomia, sternotomia)
37.42.21 ↔	Sutura del miocardio (dopo lacerazione)	37.6C.32 ↔	Revisione senza sostituzione di sistema di assistenza cardiocircolatoria, con pompa, senza funzione di scambio gassoso, intracorporeo, del ventricolo destro, chirurgica a cielo aperto per via toracica (toracotomia, minitoracotomia, sternotomia)
37.43.11 ↔	Ricostruzione plastica del miocardio con sistema di ancoraggio miocardico, chirurgica a cielo aperto	37.6C.33 ↔	Revisione senza sostituzione di sistema di assistenza cardiocircolatoria, con pompa, senza funzione di scambio gassoso, intracorporeo, biventricolare, chirurgica a cielo aperto per via toracica (toracotomia, minitoracotomia, sternotomia)
37.43.12 ↔	Ricostruzione plastica del miocardio con sistema di ancoraggio miocardico, intervento ibrido	37.6C.61 ↔	Revisione senza sostituzione di sistema di assistenza cardiocircolatoria e respiratoria, con pompa, con ossigenatore (rimozione di CO2 inclusa), extracorporeo, veno-venoso, chirurgica a cielo aperto per via extratoracica (es. denudamento di vaso)
37.49 ↔	Ricostruzione plastica del cuore e del pericardio, altra	37.6C.71 ↔	Revisione senza sostituzione di sistema di assistenza cardiocircolatoria e respiratoria, con pompa, con ossigenatore (rimozione di CO2 inclusa), extracorporeo, veno-arterioso o veno-venoarterioso, chirurgica a cielo aperto per via toracica (toracotomia, minitoracotomia, sternotomia)
37.51.00 ↔	Trapianto cardiaco, NAS	37.6C.72 ↔	Revisione senza sostituzione di sistema di assistenza cardiocircolatoria e respiratoria, con pompa, con ossigenatore (rimozione di CO2 inclusa), extracorporeo, veno-arterioso o veno-venoarterioso, chirurgica a cielo aperto per via extratoracica (es. denudamento di vaso)
37.51.10 ↔	Trapianto cardiaco		
37.51.20 ↔	Ritripianto cardiaco nella stessa degenza ospedaliera		
37.51.99 ↔	Trapianto cardiaco, altro		
37.52 ↔	Impianto di sistema cardiaco integrale di sostituzione		
37.53 ↔	Sostituzione o riparazione dell'unità toracale del sistema di sostituzione cardiaca		
37.54 ↔	Sostituzione o riparazione di altre componenti impiantabili del sistema cardiaco integrale di rimpiazzo		
37.6A.11 ↔	Impianto di sistema di assistenza cardiocircolatoria, con pompa, senza funzione di scambio gassoso, extracorporeo, del ventricolo sinistro, chirurgico a cielo aperto per via toracica (toracotomia, minitoracotomia, sternotomia)		
37.6A.12 ↔	Impianto di sistema di assistenza cardiocircolatoria, con pompa, senza funzione di scambio gassoso, extracorporeo, del ventricolo destro, chirurgico a cielo aperto per via toracica (toracotomia, minitoracotomia, sternotomia)		
37.6A.21 ↔	Impianto di sistema di assistenza cardiocircolatoria, con pompa, senza funzione di scambio gassoso, extracorporeo, biventricolare, chirurgico a cielo aperto per via toracica (toracotomia, minitoracotomia, sternotomia)		
37.6A.35 ↔	Impianto di sistema di assistenza cardiocircolatoria, con pompa, senza funzione di scambio gassoso, intracorporeo, del ventricolo sinistro, Hospital Set, chirurgico a cielo aperto per via toracica (toracotomia, minitoracotomia, sternotomia)		
37.6A.37 ↔	Impianto di sistema di assistenza cardiocircolatoria, con pompa, senza funzione di scambio gassoso, intracorporeo, del ventricolo destro, Hospital Set, chirurgico a cielo aperto per via toracica (toracotomia, minitoracotomia, sternotomia)		
37.6A.3A ↔	Impianto di sistema di assistenza cardiocircolatoria, con pompa, senza funzione di scambio gassoso, intracorporeo, biventricolare, Hospital Set, chirurgico a cielo aperto per via toracica (toracotomia, minitoracotomia, sternotomia)		
37.6A.51 ↔	Impianto di sistema di assistenza cardiocircolatoria e respiratoria, con pompa, con rimozione di CO2, extracorporeo, veno-venoso, percutaneo		
37.6A.61 ↔	Impianto di sistema di assistenza cardiocircolatoria e respiratoria, con pompa, con ossigenatore (rimozione di CO2 inclusa), extracorporeo, veno-venoso, chirurgico a cielo aperto per via extratoracica (es. denudamento di vaso)		

37.6C.A1 ↔	Revisione senza sostituzione di sistema di assistenza cardiocircolatoria e respiratoria, senza pompa, con rimozione di CO2, extracorporeo, arteriovenoso, chirurgica a cielo aperto per via extratoracica (es. denudamento di vaso)	37.8E.22 ↔	Impianto di defibrillatore a camera singola con sensing atriale
37.75.31 ↔	Revisione senza sostituzione di elettrodo transvenoso ventricolare	37.8E.31 ↔	Impianto di sistema di defibrillazione sottocutaneo
37.75.32 ↔	Revisione senza sostituzione di elettrodo transvenoso atriale e ventricolare	37.8E.99 ↔	Impianto di apparecchio di cardioversione o defibrillatore, altro
37.75.33 ↔	Revisione senza sostituzione di elettrodo transvenoso atriale	37.8F.00 ↔	Rimozione di apparecchio di cardioversione o defibrillatore, NAS
37.75.34 ↔	Revisione senza sostituzione di elettrodo transvenoso nel ventricolo sinistro attraverso il seno coronarico	37.8F.11 ↔	Rimozione di defibrillatore a camera singola
37.75.41 ↔	Revisione senza sostituzione di elettrodo epicardico	37.8F.12 ↔	Rimozione di defibrillatore a camera doppia
37.75.99 ↔	Revisione senza sostituzione di elettrodo nel cuore, altro	37.8F.21 ↔	Rimozione di defibrillatore con risincronizzazione (CRT-D)
37.7A.00 ↔	Impianto di elettrodo nel cuore, NAS	37.8F.22 ↔	Rimozione di defibrillatore a camera singola con sensing atriale
37.7A.11 ↔	Impianto di elettrodo transvenoso ventricolare	37.8F.31 ↔	Rimozione di sistema di defibrillazione sottocutaneo
37.7A.12 ↔	Impianto di elettrodo transvenoso ventricolare con sensing atriale	37.8F.99 ↔	Rimozione di apparecchio di cardioversione o defibrillatore, altro
37.7A.13 ↔	Impianto di elettrodo transvenoso atriale	37.90.10 ↔	Occlusione percutanea dell'orecchietta sinistra
37.7A.14 ↔	Impianto di elettrodo transvenoso nel ventricolo sinistro attraverso il seno coronarico	37.90.99 ↔	Inserzione di dispositivo nell'orecchietta sinistra, altro
37.7A.21 ↔	Impianto di elettrodo nell'epicardio, mediante toracotomia e sternotomia, chirurgico a cielo aperto	37.91 ↔	Massaggio cardiaco a torace aperto
37.7A.22 ↔	Impianto di elettrodo nell'epicardio tramite accesso sottoxifoideo, chirurgico a cielo aperto	37.99.00 ↔	Altri interventi sul cuore e sul pericardio, NAS
37.7A.23 ↔	Impianto di elettrodo nell'epicardio, per via toracoscopica	37.99.20 ↔	Interventi per anomalie congenite del cuore, NAS
37.7A.31 ↔	Impianto di elettrodo di shock transvenoso	37.99.21 ↔	Correzione di ventricolo destro a doppia uscita, tipo Fallot
37.7A.32 ↔	Impianto di elettrodo di shock sottocutaneo	37.99.22 ↔	Correzione di altro ventricolo destro a doppia uscita
37.7A.33 ↔	Impianto di elettrodo di shock sottocutaneo per impiego con sistema di defibrillazione sottocutaneo	37.99.23 ↔	Intervento su cuore funzionalmente/morfologicamente monovernicolare
37.7A.51 ↔	Impianto di barosensore	37.99.24 ↔	Correzione di cuore triatriato
37.7A.99 ↔	Impianto di elettrodo nel cuore, altro	37.99.25 ↔	Correzione di sindrome da atresia della valvola polmonare
37.8A.00 ↔	Impianto di pacemaker permanente, NAS	37.99.29 ↔	Interventi per anomalie congenite del cuore, altro
37.8A.09 ↔	Impianto di pacemaker permanente, altro	37.99.30 ↔	Legatura di orecchietta cardiaca
37.8A.11 ↔	Impianto di pacemaker a camera singola	37.99.80 ↔	Reintervento su cuore e pericardio
37.8A.21 ↔	Impianto di pacemaker a camera doppia, senza stimolazione antitachicardica	37.9A.00 ↔	Impianto di un sistema di stimolazione miocardica, NAS
37.8A.22 ↔	Impianto di pacemaker a camera doppia, con stimolazione antitachicardica	37.9A.11 ↔	Impianto o sostituzione di sistema di modulazione della contrattilità cardiaca (CCM)
37.8A.31 ↔	Impianto di pacemaker con risincronizzazione (CRT-P)	37.9A.12 ↔	Rimozione o revisione di sistema di modulazione della contrattilità cardiaca (CCM)
37.8A.42 ↔	Impianto di pacemaker senza sonda, transvenoso, stimolazione a camera singola	37.9A.99 ↔	Impianto di un sistema di stimolazione miocardica, altro
37.8A.43 ↔	Impianto di pacemaker senza sonda, transvenoso, stimolazione a camera doppia	37.9B.11 ↔	Rimozione di impianti dal cuore, mediante sternotomia completa
37.8B.00 ↔	Rimozione di pacemaker permanente, NAS	37.9B.12 ↔	Rimozione di impianti dal cuore, mediante toracotomia mini-invasiva (sternotomia parziale superiore, toracotomia laterale)
37.8B.09 ↔	Rimozione di pacemaker permanente, altro	38.01 ↔	Incisione di vasi intracranici
37.8B.11 ↔	Rimozione di pacemaker a camera singola	38.04.10 ↔	Incisione dell'aorta ascendente e dell'arco aortico
37.8B.21 ↔	Rimozione di pacemaker a camera doppia, senza stimolazione antitachicardica	38.04.20 ↔	Incisione dell'aorta discendente
37.8B.22 ↔	Rimozione di pacemaker a camera doppia, con stimolazione antitachicardica	38.04.30 ↔	Incisione dell'aorta addominale
37.8B.31 ↔	Rimozione di pacemaker con risincronizzazione (CRT-P)	38.05.00 ↔	Incisione di altri vasi toracici, NAS
37.8B.42 ↔	Rimozione di pacemaker senza sonda, transvenoso, stimolazione a camera singola	38.05.10 ↔	Incisione di altre arterie toraciche
37.8B.43 ↔	Rimozione di pacemaker senza sonda, transvenoso, stimolazione a camera doppia	38.05.20 ↔	Incisione di vene toraciche, NAS
37.8C ↔	Impianto di registratore di eventi cardiaci	38.05.21 ↔	Incisione di vene toraciche profonde
37.8D ↔	Rimozione di registratore di eventi cardiaci	38.05.29 ↔	Incisione di vene toraciche, altro
37.8E.00 ↔	Impianto di apparecchio di cardioversione o defibrillatore, NAS	38.06.11 ↔	Incisione del tronco celiaco
37.8E.11 ↔	Impianto di defibrillatore a camera singola	38.07.11 ↔	Incisione della vena cava inferiore
37.8E.12 ↔	Impianto di defibrillatore a camera doppia	38.11 ↔	Enderarteriectomia dei vasi intracranici
37.8E.21 ↔	Impianto di defibrillatore con risincronizzazione (CRT-D)	38.12 ↔	Enderarteriectomia di altri vasi del capo e del collo
		38.13 ↔	Enderarteriectomia di vasi dell'arto superiore
		38.14.10 ↔	Enderarteriectomia dell'aorta ascendente e dell'arco aortico
		38.14.20 ↔	Enderarteriectomia dell'aorta discendente
		38.14.30 ↔	Enderarteriectomia dell'aorta addominale
		38.14.99 ↔	Enderarteriectomia dell'aorta, altro
		38.15.10 ↔	Enderarteriectomia dell'arteria succlavia
		38.15.20 ↔	Enderarteriectomia del tronco brachiocefalico
		38.15.30 ↔	Enderarteriectomia dell'arteria polmonare
		38.15.40 ↔	Enderarteriectomia della vena polmonare
		38.15.99 ↔	Enderarteriectomia di altri vasi toracici, altro

38.16.09 ↔	Enderteriectomia e endoflebectomia dei vasi addominali, altro	38.36.19 ↔	Resezione di arterie viscerali con anastomosi, altro
38.16.11 ↔	Enderteriectomia del tronco celiaco	38.36.99 ↔	Resezione di arterie addominali con anastomosi, altro
38.16.12 ↔	Enderteriectomia dell'arteria gastrica	38.37.00 ↔	Resezione di vene addominali con anastomosi, NAS
38.16.13 ↔	Enderteriectomia dell'arteria epatica	38.37.10 ↔	Resezione di vene addominali profonde con anastomosi, NAS
38.16.14 ↔	Enderteriectomia dell'arteria splenica	38.37.11 ↔	Resezione della vena cava inferiore con anastomosi
38.16.15 ↔	Enderteriectomia dell'arteria renale	38.37.12 ↔	Resezione della vena iliaca con anastomosi
38.16.16 ↔	Enderteriectomia dell'arteria mesenterica	38.37.19 ↔	Resezione di vene addominali profonde con anastomosi, altro
38.16.17 ↔	Enderteriectomia dell'arteria lombare	38.37.99 ↔	Resezione di vene addominali con anastomosi, altro
38.16.18 ↔	Enderteriectomia dell'arteria iliaca	38.38.00 ↔	Resezione di arterie dell'arto inferiore con anastomosi, NAS
38.16.21 ↔	Endoflebectomia alla vena iliaca	38.38.10 ↔	Resezione dell'arteria femorale (comune) (superficiale) con anastomosi
38.18.09 ↔	Enderteriectomia e endoflebectomia dei vasi dell'arto inferiore, altro	38.38.11 ↔	Resezione dell'arteria femorale profonda con anastomosi
38.18.10 ↔	Enderteriectomia dell'arteria femorale (comune) (superficiale)	38.38.12 ↔	Resezione dell'arteria poplitea con anastomosi
38.18.11 ↔	Enderteriectomia dell'arteria femorale profonda	38.38.99 ↔	Resezione di arterie dell'arto inferiore con anastomosi, altro
38.18.12 ↔	Enderteriectomia dell'arteria poplitea	38.39.00 ↔	Resezione di vene dell'arto inferiore con anastomosi, NAS
38.18.21 ↔	Endoflebectomia alla vena femorale	38.39.10 ↔	Resezione di vene dell'arto inferiore con anastomosi, vene profonde
38.31 ↔	Resezione di vasi intracranici con anastomosi	38.39.99 ↔	Resezione di vene dell'arto inferiore con anastomosi, altro
38.32.10 ↔	Resezione di arterie extracraniche del capo e del collo con anastomosi	38.41 ↔	Resezione di vasi intracranici con sostituzione
38.32.21 ↔	Resezione della vena giugulare con anastomosi	38.42 ↔	Resezione di altri vasi del capo e collo con sostituzione
38.32.22 ↔	Resezione di vene extracraniche superficiali del capo e del collo con anastomosi	38.43.00 ↔	Resezione di vasi dell'arto superiore con sostituzione, NAS
38.32.99 ↔	Resezione di altri vasi del capo e del collo con anastomosi, altro	38.43.10 ↔	Resezione di arterie dell'arto superiore con sostituzione, NAS
38.33.00 ↔	Resezione di vasi dell'arto superiore, NAS	38.43.11 ↔	Resezione dell'arteria ascellare con sostituzione
38.33.10 ↔	Resezione di arterie dell'arto superiore con anastomosi, NAS	38.43.20 ↔	Resezione di vene dell'arto superiore con sostituzione, NAS
38.33.11 ↔	Resezione di arterie del braccio con anastomosi	38.43.21 ↔	Resezione della vena ascellare con sostituzione
38.33.12 ↔	Resezione dell'arteria ulnare con anastomosi	38.43.28 ↔	Resezione di altre vene profonde dell'arto superiore con sostituzione
38.33.13 ↔	Resezione di altre arterie dell'avambraccio con anastomosi	38.43.29 ↔	Resezione di vene dell'arto superiore con sostituzione, altro
38.33.14 ↔	Resezione di arterie della mano con anastomosi	38.43.99 ↔	Resezione di vasi dell'arto superiore con sostituzione, altro
38.33.20 ↔	Resezione di vene dell'arto superiore con anastomosi, NAS	38.44.00 ↔	Resezione dell'aorta addominale con sostituzione, NAS
38.33.21 ↔	Resezione della vena ascellare con anastomosi	38.44.10 ↔	Resezione dell'aorta addominale con sostituzione, soprarenale
38.33.22 ↔	Resezione di altre vene profonde dell'arto superiore con anastomosi	38.44.11 ↔	Resezione dell'aorta addominale con sostituzione, infrarenale
38.33.23 ↔	Resezione di vene superficiali dell'arto superiore con anastomosi	38.44.12 ↔	Resezione dell'aorta addominale con sostituzione, iuxtarenale
38.33.99 ↔	Resezione di vasi dell'arto superiore, altro	38.44.99 ↔	Resezione dell'aorta addominale con sostituzione, altro
38.34.00 ↔	Resezione dell'aorta con anastomosi, NAS	38.45.00 ↔	Resezione di vasi toracici con sostituzione, NAS
38.34.10 ↔	Resezione dell'aorta ascendente e dell'arco aortico con anastomosi	38.45.10 ↔	Resezione dell'aorta toracica con sostituzione, NAS
38.34.20 ↔	Resezione dell'aorta discendente con anastomosi	38.45.12 ↔	Resezione dell'aorta toracica con sostituzione
38.34.30 ↔	Resezione dell'aorta addominale con anastomosi	38.45.13 ↔	Resezione dell'aorta toracoaddominale con sostituzione
38.34.99 ↔	Resezione dell'aorta con anastomosi, altro	38.45.14 ↔	Resezione dell'aorta toracica con sostituzione con protesi ibrida
38.35.00 ↔	Resezione di vasi toracici con anastomosi, NAS	38.45.15 ↔	Resezione dell'aorta ascendente con sostituzione
38.35.10 ↔	Resezione di arterie toraciche con anastomosi, NAS	38.45.16 ↔	Resezione dell'arco aortico con sostituzione
38.35.11 ↔	Resezione dell'arteria succlavia con anastomosi	38.45.17 ↔	Resezione dell'aorta ascendente nonché dell'arco aortico con sostituzione
38.35.12 ↔	Resezione del tronco brachiocefalico con anastomosi	38.45.19 ↔	Resezione dell'aorta toracica con sostituzione, altro
38.35.13 ↔	Resezione dell'arteria polmonare con anastomosi	38.45.20 ↔	Resezione di altre arterie toraciche con sostituzione, NAS
38.35.19 ↔	Resezione di arterie toraciche con anastomosi, altro	38.45.21 ↔	Resezione dell'arteria polmonare con sostituzione
38.35.20 ↔	Resezione di vene toraciche con anastomosi, NAS	38.45.22 ↔	Resezione del tronco brachiocefalico con sostituzione
38.35.21 ↔	Resezione della vena polmonare con anastomosi	38.45.29 ↔	Resezione di altre arterie toraciche con sostituzione
38.35.22 ↔	Resezione della vena succlavia con anastomosi		
38.35.23 ↔	Resezione della vena cava superiore con anastomosi		
38.35.28 ↔	Resezione di vene toraciche e altre vene profonde con anastomosi		
38.35.29 ↔	Resezione di vene toraciche con anastomosi, altro		
38.35.99 ↔	Resezione di vasi toracici con anastomosi, altro		
38.36.00 ↔	Resezione di arterie addominali con anastomosi, NAS		
38.36.10 ↔	Resezione di arterie viscerali con anastomosi, NAS		
38.36.11 ↔	Resezione del tronco celiaco con anastomosi		
38.36.12 ↔	Resezione dell'arteria gastrica con anastomosi		
38.36.13 ↔	Resezione dell'arteria epatica con anastomosi		
38.36.14 ↔	Resezione dell'arteria splenica con anastomosi		
38.36.15 ↔	Resezione dell'arteria renale con anastomosi		
38.36.16 ↔	Resezione dell'arteria mesenterica		
38.36.17 ↔	Resezione dell'arteria iliaca con anastomosi		

38.45.30 ↔	Resezione di vene toraciche con sostituzione, NAS	38.86.11 ↔	Altra occlusione chirurgica del tronco celiaco
38.45.31 ↔	Resezione della vena cava superiore con sostituzione	38.86.12 ↔	Altra occlusione chirurgica dell'arteria gastrica
38.45.38 ↔	Resezione di altre vene toraciche profonde con sostituzione	38.86.13 ↔	Altra occlusione chirurgica dell'arteria epatica
38.45.39 ↔	Resezione di vene toraciche con sostituzione, altro	38.86.14 ↔	Altra occlusione chirurgica dell'arteria splenica
38.45.99 ↔	Resezione di vasi toracici con sostituzione, altro	38.86.15 ↔	Altra occlusione chirurgica dell'arteria renale
38.46 ↔	Resezione di arterie addominali con sostituzione	38.86.16 ↔	Altra occlusione chirurgica dell'arteria mesenterica
38.47.00 ↔	Resezione di vene addominali con sostituzione, NAS	38.86.17 ↔	Altra occlusione chirurgica dell'arteria iliaca
38.47.10 ↔	Resezione di vene addominali profonde con sostituzione, NAS	38.86.19 ↔	Altra occlusione chirurgica di arterie viscerali, altro
38.47.11 ↔	Resezione della vena cava inferiore con sostituzione	38.86.99 ↔	Altra occlusione chirurgica di arterie addominali, altro
38.47.12 ↔	Resezione della vena iliaca con sostituzione	38.87.00 ↔	Altra occlusione chirurgica di vene addominali, NAS
38.47.19 ↔	Resezione di vene addominali profonde con sostituzione, altro	38.87.10 ↔	Altra occlusione chirurgica di vene addominali profonde, NAS
38.47.99 ↔	Resezione di vene addominali con sostituzione, altro	38.87.11 ↔	Altra occlusione chirurgica della vena cava inferiore
38.48.00 ↔	Resezione di arterie dell'arto inferiore con sostituzione, NAS	38.87.12 ↔	Altra occlusione chirurgica della vena iliaca comune e iliaca interna
38.48.10 ↔	Resezione dell'arteria femorale (comune) (superficiale) con sostituzione	38.87.19 ↔	Altra occlusione chirurgica di vene addominali profonde, altro
38.48.11 ↔	Resezione dell'arteria femorale profonda con sostituzione	38.87.99 ↔	Altra occlusione chirurgica di vene addominali, altro
38.48.12 ↔	Resezione dell'arteria poplitea con sostituzione	39.0X.00 ↔	Shunt arterioso sistemico-polmonare, NAS
38.48.13 ↔	Resezione di arterie della gamba con sostituzione	39.0X.10 ↔	Anastomosi succlavia-polmonare (Blalock-Taussig)
38.48.99 ↔	Resezione di arterie dell'arto inferiore con sostituzione, altro	39.0X.11 ↔	Anastomosi aorta-polmonare destra (Waterston-Cooley)
38.49.00 ↔	Resezione di vene dell'arto inferiore con sostituzione, NAS	39.0X.12 ↔	Anastomosi aorta discendente-polmonare sinistra (Potts-Smith)
38.49.10 ↔	Resezione di vene profonde dell'arto inferiore con sostituzione	39.0X.13 ↔	Anastomosi polmonare sinistra-polmonare destra
38.49.99 ↔	Resezione di vene dell'arto inferiore con sostituzione, altro	39.0X.20 ↔	Shunt protesico polmonare-aorta, centrale
38.66.00 ↔	Altra asportazione di arterie addominali, NAS	39.0X.21 ↔	Shunt protesico polmonare-aorta, periferico
38.66.10 ↔	Altra asportazione di arterie viscerali, NAS	39.0X.23 ↔	Banding dell'arteria polmonare
38.66.11 ↔	Altra asportazione del tronco celiaco	39.0X.24 ↔	Shunt arterioso sistemico-polmonare, intervento di Damus-Kay-Stansel
38.66.12 ↔	Altra asportazione dell'arteria gastrica	39.0X.99 ↔	Shunt arterioso sistemico-polmonare, altro
38.66.13 ↔	Altra asportazione dell'arteria epatica	39.10 ↔	Shunt venoso intraaddominale, NAS
38.66.14 ↔	Altra asportazione dell'arteria splenica	39.11.00 ↔	Confezione e revisione di shunt portosistemico, TIPS, NAS
38.66.15 ↔	Altra asportazione dell'arteria renale	39.11.11 ↔	Confezione di shunt portosistemico, impiego di angioplastica percutanea (con palloncino)
38.66.16 ↔	Altra asportazione dell'arteria mesenterica	39.11.12 ↔	Confezione di shunt portosistemico, trombolisi e trombectomia percutanea
38.66.17 ↔	Altra asportazione dell'arteria lombare	39.11.13 ↔	Confezione di shunt portosistemico, impiego di stent
38.66.18 ↔	Altra asportazione dell'arteria iliaca	39.11.21 ↔	Revisione di shunt portosistemico, occlusione percutanea
38.66.19 ↔	Altra asportazione di arterie viscerali, altro	39.11.22 ↔	Revisione di shunt portosistemico, posa di stent
38.66.99 ↔	Altra asportazione di arterie addominali, altro	39.11.23 ↔	Revisione di shunt portosistemico, impiego di trombolisi e trombectomia percutanea
38.68.00 ↔	Altra asportazione di arterie dell'arto inferiore, NAS	39.11.24 ↔	Revisione di shunt portosistemico, riduzione percutanea di shunt portosistemico esistente
38.68.10 ↔	Altra asportazione di arterie della coscia	39.11.99 ↔	Confezione e revisione di shunt portosistemico, TIPS, altro
38.68.20 ↔	Altra asportazione di arterie della gamba e del piede	39.19 ↔	Shunt venoso intraaddominale, altro
38.68.99 ↔	Altra asportazione di arterie dell'arto inferiore, altro	39.21.00 ↔	Anastomosi vena cava-arteria polmonare, NAS
38.7X.10 ↔	Interruzione della vena cava, chirurgica a cielo aperto, NAS	39.21.10 ↔	Intervento di Glenn su cuore funzionalmente/morfologicamente monoventricolare
38.7X.11 ↔	Inserzione di filtri antiemboli nella vena cava, chirurgica a cielo aperto	39.21.99 ↔	Anastomosi vena cava-arteria polmonare, altro
38.7X.12 ↔	Rimozione di filtri antiemboli dalla vena cava, chirurgica a cielo aperto	39.22.11 ↔	Bypass: carotide-carotide
38.7X.13 ↔	Legatura o plicatura della vena cava, chirurgica a cielo aperto	39.22.12 ↔	Bypass: carotide-vertebrale
38.7X.19 ↔	Interruzione della vena cava, chirurgica a cielo aperto, altro	39.22.13 ↔	Bypass: carotide-succlavia
38.84.00 ↔	Altra occlusione chirurgica dell'aorta, NAS	39.22.14 ↔	Bypass: carotide-aorta
38.84.10 ↔	Altra occlusione chirurgica dell'aorta toracica	39.22.19 ↔	Bypass carotideo, altro
38.84.20 ↔	Altra occlusione chirurgica dell'aorta addominale	39.22.21 ↔	Bypass: succlavia all'aorta
38.84.31 ↔	Legatura del dotto arterioso pervio	39.22.29 ↔	Bypass dell'arteria succlavia, altro
38.84.99 ↔	Altra occlusione chirurgica dell'aorta, altro	39.22.99 ↔	Bypass aorto-succlavio-carotideo, altro
38.85.11 ↔	Altra occlusione chirurgica dell'arteria succlavia	39.23 ↔	Altro shunt o bypass vascolare intratoracico
38.85.12 ↔	Altra occlusione chirurgica dell'arteria polmonare	39.24 ↔	Bypass aorto-renale
38.85.13 ↔	Altra occlusione chirurgica del tronco brachiocefalico	39.25.00 ↔	Bypass aorto-iliaco-femorale, NAS
38.85.21 ↔	Altra occlusione chirurgica della vena cava superiore	39.25.10 ↔	Bypass aorto-iliaco-femorale, aortico, NAS
38.85.22 ↔	Altra occlusione chirurgica della vena polmonare	39.25.11 ↔	Bypass aorto-iliaco
38.85.23 ↔	Altra occlusione chirurgica della vena succlavia	39.25.12 ↔	Bypass aorto-femorale
38.86.00 ↔	Altra occlusione chirurgica di arterie addominali, NAS	39.25.13 ↔	Bypass aorto-popliteo
38.86.10 ↔	Altra occlusione chirurgica di arterie viscerali, NAS	39.25.14 ↔	Bypass aorto-crutale

39.25.19 ↔	Bypass aorto-iliaco-femorale, aortico, altro	39.31.85 ↔	Sutura dell'arteria renale
39.25.20 ↔	Bypass ilio-femorale, NAS	39.31.86 ↔	Sutura dell'arteria mesenterica
39.25.21 ↔	Bypass ilio-iliaco	39.31.87 ↔	Sutura dell'arteria lombare
39.25.22 ↔	Bypass ilio-femorale	39.31.88 ↔	Sutura dell'arteria iliaca
39.25.23 ↔	Bypass ilio-popliteo	39.31.89 ↔	Sutura di arterie addominali, altro
39.25.24 ↔	Bypass ilio-crutale	39.32.11 ↔	Sutura di vena intracranica
39.25.29 ↔	Bypass ilio-femorale, altro	39.32.19 ↔	Sutura di vena del capo e del collo, altro
39.25.30 ↔	Bypass otturatorio (extraanatomico)	39.32.30 ↔	Sutura di vena toracica, NAS
39.25.99 ↔	Bypass aorto-iliaco-femorale, altro	39.32.31 ↔	Sutura della vena cava superiore
39.26.00 ↔	Altri shunt o bypass vascolari intraaddominali, NAS	39.32.32 ↔	Sutura della vena brachiocefalica
39.26.10 ↔	Altri shunt o bypass vascolari intraaddominali, arterie viscerali	39.32.39 ↔	Sutura di vena toracica, altro
39.26.11 ↔	Altri shunt o bypass vascolari intraaddominali, aorta	39.32.40 ↔	Sutura di vena addominale, NAS
39.26.12 ↔	Altri shunt o bypass vascolari intraaddominali, arteria renale	39.32.41 ↔	Sutura della vena cava inferiore
39.26.19 ↔	Altri shunt o bypass vascolari intraaddominali, altre arterie viscerali	39.32.42 ↔	Sutura della vena iliaca comune e iliaca esterna
39.26.99 ↔	Altri shunt o bypass vascolari intraaddominali, altro	39.49.10 ↔	Revisione di anastomosi vascolare
39.28 ↔	Bypass vascolare extracranico-intracranico (EC-IC)	39.49.30 ↔	Sostituzione di condotto cardiaco
39.29.00 ↔	Altri shunt o bypass vascolari (periferici), NAS	39.51.00 ↔	Clipping di aneurismi, NAS
39.29.10 ↔	Shunt o bypass vascolari di arterie dell'arto inferiore, NAS	39.51.11 ↔	Clipping di aneurismi intracranici
39.29.11 ↔	Shunt o bypass vascolari femoro-femorale	39.51.99 ↔	Clipping di aneurismi, altro
39.29.12 ↔	Shunt o bypass vascolari femoro-popliteo	39.52.11 ↔	Altra riparazione di aneurismi di vasi intracranici
39.29.13 ↔	Shunt o bypass vascolari femoro-crutale	39.52.19 ↔	Altra riparazione di aneurismi di vasi del capo e del collo, altro
39.29.14 ↔	Shunt o bypass vascolari femoro-pedidio	39.52.20 ↔	Altra riparazione di aneurismi dell'aorta, NAS
39.29.15 ↔	Shunt o bypass vascolari popliteo-crutale e popliteo-pedidio	39.52.21 ↔	Altra riparazione chirurgica a cielo aperto di aneurismi dell'aorta ascendente, dell'arco aortico e dell'aorta toracica
39.29.16 ↔	Shunt o bypass vascolari di arterie della gamba e del piede	39.52.22 ↔	Altra riparazione chirurgica a cielo aperto di aneurismi dell'aorta addominale
39.29.19 ↔	Shunt o bypass vascolari di arterie dell'arto inferiore, altro	39.52.29 ↔	Altra riparazione di aneurismi dell'aorta, altro
39.29.20 ↔	Shunt o bypass vascolari di arterie dell'arto superiore	39.53 ↔	Riparazione di fistola arteriovenosa
39.29.30 ↔	Altri shunt o bypass vascolari (periferici), extraanatomici, NAS	39.54.10 ↔	Intervento di dissezione dell'aorta (re-entry), aorta toracica
39.29.31 ↔	Shunt o bypass vascolare succlavia-femorale	39.54.20 ↔	Intervento di dissezione dell'aorta (re-entry), aorta addominale
39.29.32 ↔	Shunt o bypass vascolare axillo-femorale	39.55 ↔	Reimpianto di vaso renale aberrante
39.29.33 ↔	Bypass crossover femoro-femorale	39.56.00 ↔	Riparazione di vaso sanguigno con patch tissutale, NAS
39.29.39 ↔	Altri shunt o bypass vascolari (periferici), extraanatomici, altro	39.56.11 ↔	Riparazione di vasi intracranici con patch tissutale
39.29.40 ↔	Shunt o bypass vascolari di vene	39.56.12 ↔	Riparazione della vena giugulare con patch tissutale
39.29.80 ↔	Shunt temporaneo intraoperatorio, NAS	39.56.19 ↔	Riparazione di vaso sanguigno del capo e del collo con patch tissutale, altro
39.29.81 ↔	Shunt temporaneo intraoperatorio, arterio-arterioso	39.56.20 ↔	Riparazione di vasi dell'arto superiore con patch tissutale, NAS
39.29.82 ↔	Shunt temporaneo intraoperatorio, arteriovenoso	39.56.21 ↔	Riparazione di arterie dell'arto superiore con patch tissutale
39.29.89 ↔	Shunt temporaneo intraoperatorio, altro	39.56.22 ↔	Riparazione della vena succlavia, vena ascellare e vena brachiocefalica con patch tissutale
39.29.99 ↔	Altri shunt o bypass vascolari (periferici), altro	39.56.23 ↔	Riparazione di altre vene profonde dell'arto superiore con patch tissutale
39.2A ↔	Bypass vascolare intracranico-intracranico	39.56.29 ↔	Riparazione di vasi dell'arto superiore con patch tissutale, altro
39.31.10 ↔	Sutura di arteria del capo e del collo, NAS	39.56.30 ↔	Riparazione di vasi toracici con patch tissutale, NAS
39.31.11 ↔	Sutura di arteria intracranica	39.56.31 ↔	Riparazione dell'aorta toracica con patch tissutale
39.31.19 ↔	Sutura di arteria del capo e del collo, altro	39.56.32 ↔	Riparazione della vena polmonare con patch tissutale
39.31.20 ↔	Sutura di arteria del braccio, NAS	39.56.33 ↔	Riparazione della vena cava superiore con patch tissutale
39.31.21 ↔	Sutura dell'arteria ascellare	39.56.39 ↔	Riparazione di vasi toracici con patch tissutale, altro
39.31.22 ↔	Sutura dell'arteria brachiale	39.56.40 ↔	Riparazione di arterie addominali con patch tissutale, NAS
39.31.29 ↔	Sutura di arteria del braccio, altro	39.56.41 ↔	Riparazione dell'aorta addominale con patch tissutale
39.31.30 ↔	Sutura di arteria dell'avambraccio	39.56.42 ↔	Riparazione del tronco celiaco con patch tissutale
39.31.40 ↔	Sutura di arteria della mano	39.56.43 ↔	Riparazione dell'arteria gastrica con patch tissutale
39.31.50 ↔	Sutura di arteria dell'arto inferiore	39.56.44 ↔	Riparazione dell'arteria epatica con patch tissutale
39.31.60 ↔	Sutura dell'aorta, NAS	39.56.45 ↔	Riparazione dell'arteria splenica con patch tissutale
39.31.61 ↔	Sutura dell'aorta toracica	39.56.46 ↔	Riparazione dell'arteria renale con patch tissutale
39.31.62 ↔	Sutura dell'aorta addominale	39.56.47 ↔	Riparazione dell'arteria mesenterica con patch tissutale
39.31.69 ↔	Sutura dell'aorta, altro	39.56.48 ↔	Riparazione dell'arteria iliaca con patch tissutale
39.31.70 ↔	Sutura di altre arterie toraciche, NAS	39.56.49 ↔	Riparazione di arterie addominali con patch tissutale, altro
39.31.71 ↔	Sutura dell'arteria polmonare		
39.31.72 ↔	Sutura del tronco brachiocefalico		
39.31.73 ↔	Sutura dell'arteria succlavia		
39.31.79 ↔	Sutura di arterie toraciche, altro		
39.31.80 ↔	Sutura di arterie addominali, NAS		
39.31.81 ↔	Sutura del tronco celiaco		
39.31.82 ↔	Sutura dell'arteria gastrica		
39.31.83 ↔	Sutura dell'arteria epatica		
39.31.84 ↔	Sutura dell'arteria splenica		

39.56.50 ↔	Riparazione di vene addominali con patch tissutale, NAS	39.57.61 ↔	Riparazione di arterie dell'arto inferiore con patch sintetico
39.56.51 ↔	Riparazione della vena cava inferiore con patch tissutale	39.57.62 ↔	Riparazione della vena femorale e vena poplitea con patch sintetico
39.56.52 ↔	Riparazione della vena iliaca con patch tissutale	39.57.63 ↔	Riparazione di altre vene profonde dell'arto inferiore con patch sintetico
39.56.59 ↔	Riparazione di vene addominali con patch tissutale, altro	39.57.64 ↔	Riparazione di vene superficiali della coscia con patch sintetico
39.56.60 ↔	Riparazione di vasi dell'arto inferiore con patch tissutale, NAS	39.57.69 ↔	Riparazione di vasi dell'arto inferiore con patch sintetico, altro
39.56.61 ↔	Riparazione di arterie dell'arto inferiore con patch tissutale	39.57.99 ↔	Riparazione di vaso sanguigno con patch sintetico, altro
39.56.62 ↔	Riparazione della vena femorale e vena poplitea con patch tissutale	39.59.31 ↔	Altra riparazione di vasi intracranici
39.56.63 ↔	Riparazione di altre vene profonde dell'arto inferiore con patch tissutale	39.59.32 ↔	Altra riparazione del tratto extracranico dell'arteria vertebrale
39.56.64 ↔	Riparazione di vene superficiali della coscia con patch tissutale	39.59.33 ↔	Altra riparazione di arterie extracraniche del capo e del collo, altro
39.56.69 ↔	Riparazione di vasi dell'arto inferiore con patch tissutale, altro	39.59.34 ↔	Altra riparazione della vena giugulare
39.56.99 ↔	Riparazione di vaso sanguigno con patch tissutale, altro	39.59.39 ↔	Altra riparazione di vasi del capo e del collo, altro
39.57.00 ↔	Riparazione di vaso sanguigno con patch sintetico, NAS	39.59.40 ↔	Altra riparazione di vasi dell'arto superiore, NAS
39.57.11 ↔	Riparazione di vasi intracranici con patch sintetico	39.59.41 ↔	Altra riparazione di arterie dell'arto superiore, NAS
39.57.12 ↔	Riparazione di arterie extracraniche del capo e del collo con patch sintetico	39.59.42 ↔	Altra riparazione della vena succlavia, vena ascellare e vena brachiocefalica
39.57.13 ↔	Riparazione della vena giugulare con patch sintetico	39.59.48 ↔	Altra riparazione di altre vene profonde dell'arto superiore
39.57.19 ↔	Riparazione di vaso sanguigno del capo e del collo con patch sintetico, altro	39.59.49 ↔	Altra riparazione di vasi dell'arto superiore, altro
39.57.20 ↔	Riparazione di vasi dell'arto superiore con patch sintetico, NAS	39.59.50 ↔	Altra riparazione di vasi toracici, NAS
39.57.21 ↔	Riparazione di arterie dell'arto superiore con patch sintetico	39.59.51 ↔	Altra riparazione dell'aorta toracica
39.57.22 ↔	Riparazione della vena succlavia, vena ascellare e vena brachiocefalica con patch sintetico	39.59.52 ↔	Altra riparazione dell'arteria polmonare
39.57.23 ↔	Riparazione di altre vene profonde dell'arto superiore con patch sintetico	39.59.53 ↔	Altra riparazione di arterie toraciche, altro
39.57.29 ↔	Riparazione di vasi dell'arto superiore con patch sintetico, altro	39.59.54 ↔	Altra riparazione della vena polmonare
39.57.30 ↔	Riparazione di vaso toracico con patch sintetico, NAS	39.59.55 ↔	Altra riparazione della vena cava superiore
39.57.31 ↔	Riparazione dell'aorta toracica con patch sintetico	39.59.59 ↔	Altra riparazione di vasi toracici, altro
39.57.32 ↔	Riparazione della vena polmonare con patch sintetico	39.59.60 ↔	Altra riparazione di arterie addominali, NAS
39.57.33 ↔	Riparazione della vena cava superiore con patch sintetico	39.59.61 ↔	Altra riparazione dell'aorta addominale
39.57.39 ↔	Riparazione di vaso toracico con patch sintetico, altro	39.59.62 ↔	Altra riparazione del tronco celiaco
39.57.40 ↔	Riparazione di arterie addominali con patch sintetico, NAS	39.59.63 ↔	Altra riparazione dell'arteria gastrica
39.57.41 ↔	Riparazione dell'aorta addominale con patch sintetico	39.59.64 ↔	Altra riparazione dell'arteria epatica
39.57.42 ↔	Riparazione del tronco celiaco con patch sintetico	39.59.65 ↔	Altra riparazione dell'arteria splenica
39.57.43 ↔	Riparazione dell'arteria gastrica con patch sintetico	39.59.66 ↔	Altra riparazione dell'arteria renale
39.57.44 ↔	Riparazione dell'arteria epatica con patch sintetico	39.59.67 ↔	Altra riparazione dell'arteria mesenterica
39.57.45 ↔	Riparazione dell'arteria splenica con patch sintetico	39.59.68 ↔	Altra riparazione dell'arteria iliaca
39.57.46 ↔	Riparazione dell'arteria renale con patch sintetico	39.59.69 ↔	Altra riparazione di arterie addominali, altro
39.57.47 ↔	Riparazione dell'arteria mesenterica con patch sintetico	39.59.70 ↔	Altra riparazione di vene addominali, NAS
39.57.48 ↔	Riparazione dell'arteria iliaca con patch sintetico	39.59.71 ↔	Altra riparazione della vena cava inferiore
39.57.49 ↔	Riparazione di arterie addominali con patch sintetico, altro	39.59.72 ↔	Altra riparazione della vena iliaca
39.57.50 ↔	Riparazione di vene addominali con patch sintetico, NAS	39.59.79 ↔	Altra riparazione di vene addominali, altro
39.57.51 ↔	Riparazione della vena cava inferiore con patch sintetico	39.59.80 ↔	Altra riparazione di vasi dell'arto inferiore, NAS
39.57.52 ↔	Riparazione della vena iliaca con patch sintetico	39.59.81 ↔	Altra riparazione di arterie dell'arto inferiore
39.57.59 ↔	Riparazione di vene addominali con patch sintetico, altro	39.59.82 ↔	Altra riparazione della vena femorale
39.57.60 ↔	Riparazione di vasi dell'arto inferiore con patch sintetico, NAS	39.59.83 ↔	Altra riparazione della vena poplitea
		39.59.88 ↔	Altra riparazione di altre vene profonde dell'arto inferiore
		39.59.90 ↔	Altra riparazione di vasi, valvuloplastica venosa
		39.61.00 ↔	Circolazione extracorporea (ECC), NAS
		39.61.10 ↔	Circolazione extracorporea (CEC) convenzionale in normotermia (più di 35°C)
		39.61.11 ↔	Circolazione extracorporea (CEC) convenzionale in ipotermia leggera (da 32 a 35°C)
		39.61.12 ↔	Circolazione extracorporea (CEC) convenzionale in ipotermia moderata (da 26 a meno di 32°C)
		39.61.13 ↔	Circolazione extracorporea (CEC) convenzionale in ipotermia marcata (da 20 a meno di 26°C)
		39.61.14 ↔	Circolazione extracorporea (CEC) convenzionale in ipotermia profonda (meno di 20°C)
		39.61.15 ↔	Circolazione extracorporea (CEC) convenzionale in ipotermia, temperatura sconosciuta
		39.61.21 ↔	Circolazione extracorporea minimizzata (Mini-CEC) in normotermia (più di 35°C)
		39.61.22 ↔	Circolazione extracorporea minimizzata (Mini-CEC) in ipotermia leggera (da 32 a 35°C)

39.61.23 ↔	Circolazione extracorporea minimizzata (Mini-CEC) in ipotermia moderata (da 26 a meno di 32°C)	39.73.36 ↔	Impianto endovascolare di stent grafts (protesi stent) nell'aorta toracica, con rivascularizzazione di branca tramite la tecnica con protesi in parallelo
39.61.24 ↔	Circolazione extracorporea minimizzata (Mini-CEC) in ipotermia marcata (da 20 a meno di 26°C)	39.73.37 ↔	Impianto endovascolare di stent grafts (protesi stent) nell'aorta toracica, con rivascularizzazione di 2 e più branche tramite la tecnica con protesi in parallelo
39.61.25 ↔	Circolazione extracorporea minimizzata (Mini-CEC) in ipotermia profonda (meno di 20°C)	39.73.41 ↔	Impianto endovascolare di stent grafts (protesi stent) nell'aorta toracoaddominale, senza apertura
39.61.26 ↔	Circolazione extracorporea minimizzata (Mini-CEC) in ipotermia, temperatura sconosciuta	39.73.42 ↔	Impianto endovascolare di stent grafts (protesi stent) nell'aorta toracoaddominale, con 1 apertura
39.61.99 ↔	Circolazione extracorporea (ECC), altro	39.73.43 ↔	Impianto endovascolare di stent grafts (protesi stent) nell'aorta toracoaddominale, con 2 aperture
39.66 ↔	Bypass cardiopolmonare percutaneo	39.73.44 ↔	Impianto endovascolare di stent grafts (protesi stent) nell'aorta toracoaddominale, con 3 aperture
39.71.00 ↔	Impianto endovascolare di stent graft (protesi stent) nell'aorta addominale, NAS	39.73.45 ↔	Impianto endovascolare di stent grafts (protesi stent) nell'aorta toracoaddominale, con 4 e più aperture
39.71.09 ↔	Impianto endovascolare di stent graft (protesi stent) nell'aorta addominale, altro	39.73.46 ↔	Impianto endovascolare di stent grafts (protesi stent) nell'aorta toracoaddominale, con rivascularizzazione di branca tramite la tecnica con protesi in parallelo
39.71.21 ↔	Impianto endovascolare di stent graft (protesi stent) nell'aorta addominale, senza apertura	39.73.47 ↔	Impianto endovascolare di stent grafts (protesi stent) nell'aorta toracoaddominale, con rivascularizzazione di 2 e più branche tramite la tecnica con protesi in parallelo
39.71.22 ↔	Impianto endovascolare di stent graft (protesi stent) nell'aorta addominale, con 1 apertura	39.76.62 ↔	Trombectomia percutanea di vaso(i) extracranico(i) con stent
39.71.23 ↔	Impianto endovascolare di stent graft (protesi stent) nell'aorta addominale, con 2 aperture	39.77.00 ↔	Intervento percutaneo transluminale endovascolare su vaso(i) intracranico(i), NAS
39.71.24 ↔	Impianto endovascolare di stent graft (protesi stent) nell'aorta addominale, con 3 aperture	39.77.09 ↔	Intervento endovascolare percutaneo transluminale su vaso(i) intracranico(i), altro
39.71.25 ↔	Impianto endovascolare di stent graft (protesi stent) nell'aorta addominale, con 4 e più aperture	39.77.10 ↔	Angioplastica percutanea di vaso(i) intracranico(i) con palloncino
39.71.31 ↔	Impianto endovascolare di stent graft (protesi stent) nell'aorta addominale, con rivascularizzazione di branche tramite la tecnica con protesi in parallelo	39.77.20 ↔	Angioplastica percutanea di vaso(i) intracranico(i) con lama
39.71.32 ↔	Impianto endovascolare di stent graft (protesi stent) nell'aorta addominale, con rivascularizzazione di due o più branche tramite la tecnica con protesi in parallelo	39.77.30 ↔	Angioplastica percutanea di vaso(i) intracranico(i) con laser
39.72.00 ↔	Riparazione o occlusione endovascolare dei vasi della testa e del collo, NAS	39.77.40 ↔	Aterectomia percutanea di vaso(i) intracranico(i)
39.72.09 ↔	Riparazione o occlusione endovascolare dei vasi della testa e del collo, altro	39.77.50 ↔	Trombolisi percutanea selettiva di vaso(i) intracranico(i)
39.72.10 ↔	Embolizzazione selettiva di vasi intracranici, NAS	39.77.60 ↔	Trombectomia percutanea di vaso(i) intracranico(i), NAS
39.72.11 ↔	Embolizzazione selettiva di vasi intracranici con particelle o coils	39.77.61 ↔	Trombectomia percutanea rotazionale di vaso(i) intracranico(i)
39.72.12 ↔	Embolizzazione selettiva di vasi intracranici con liquidi embolizzanti, palloncini o filtri	39.77.62 ↔	Trombectomia percutanea di vaso(i) intracranico(i) con stent
39.72.14 ↔	Embolizzazione selettiva di vasi intracranici con sostanza adesiva	39.77.69 ↔	Trombectomia percutanea di vaso(i) intracranico(i), altro
39.72.15 ↔	Embolizzazione selettiva di vasi intracranici con plugs	39.77.70 ↔	Rimozione percutanea di corpo estraneo endovascolare da vaso(i) intracranico(i)
39.72.19 ↔	Embolizzazione selettiva di vasi intracranici, altro	39.77.80 ↔	Spasmodolisi percutanea transluminale endoarteriosa per vasospasmi cerebrali
39.72.20 ↔	Embolizzazione selettiva di vasi extracranici della testa e del collo, NAS	39.79.21 ↔	Embolizzazione o occlusione mediante spirali dell'arto superiore
39.72.21 ↔	Embolizzazione selettiva di vasi extracranici della testa e del collo con particelle o coils	39.79.22 ↔	Embolizzazione o occlusione mediante spirali dell'aorta
39.72.22 ↔	Embolizzazione selettiva di vasi extracranici del capo e del collo con liquidi embolizzanti, palloncini o filtri	39.79.24 ↔	Embolizzazione o occlusione mediante spirali di vasi toracici
39.72.24 ↔	Embolizzazione selettiva di vasi extracranici della testa e del collo con sostanza adesiva	39.79.25 ↔	Embolizzazione o occlusione mediante spirali di vasi viscerali
39.72.25 ↔	Embolizzazione selettiva di vasi extracranici della testa e del collo con plugs	39.79.26 ↔	Embolizzazione o occlusione mediante spirali di vasi addominali
39.72.29 ↔	Embolizzazione selettiva di vasi extracranici della testa e del collo, altro	39.79.27 ↔	Embolizzazione o occlusione mediante spirali dell'arto inferiore
39.73.00 ↔	Impianto endovascolare di stent graft (protesi stent) nell'aorta toracica e toracoaddominale, NAS	39.79.28 ↔	Embolizzazione o occlusione mediante spirali di vasi spinali
39.73.09 ↔	Impianto endovascolare di stent graft (protesi stent) nell'aorta toracica e toracoaddominale, altro	39.79.29 ↔	Embolizzazione o occlusione mediante spirali di altri vasi, altro
39.73.31 ↔	Impianto endovascolare di stent grafts (protesi stent) nell'aorta toracica, senza apertura	39.79.31 ↔	Embolizzazione selettiva con liquidi embolizzanti di vasi dell'arto superiore
39.73.32 ↔	Impianto endovascolare di stent grafts (protesi stent) nell'aorta toracica, con 1 apertura	39.79.32 ↔	Embolizzazione selettiva con liquidi embolizzanti dell'aorta
39.73.33 ↔	Impianto endovascolare di stent grafts (protesi stent) nell'aorta toracica, con 2 aperture		
39.73.34 ↔	Impianto endovascolare di stent grafts (protesi stent) nell'aorta toracica, con 3 aperture		
39.73.35 ↔	Impianto endovascolare di stent grafts (protesi stent) nell'aorta toracica, con 4 e più aperture		

39.79.34 ↔	Embolizzazione selettiva con liquidi embolizzanti di vasi toracici	39.79.84 ↔	Occlusione mediante cateterismo con radiofrequenza di vasi toracici
39.79.35 ↔	Embolizzazione selettiva con liquidi embolizzanti di vasi viscerali	39.79.85 ↔	Occlusione mediante cateterismo con radiofrequenza di vasi dell'arto inferiore
39.79.36 ↔	Embolizzazione selettiva con liquidi embolizzanti di vasi addominali	39.79.86 ↔	Occlusione mediante cateterismo con radiofrequenza di vasi viscerali
39.79.38 ↔	Embolizzazione selettiva con liquidi embolizzanti di vasi spinali	39.79.87 ↔	Occlusione mediante cateterismo con radiofrequenza di vasi addominali
39.79.40 ↔	Embolizzazione selettiva con palloncini staccabili di altri vasi, NAS	39.79.89 ↔	Occlusione mediante cateterismo con radiofrequenza di altri vasi, altro
39.79.41 ↔	Embolizzazione selettiva con palloncini staccabili di vasi dell'arto superiore	39.79.A0 ↔	Embolizzazione selettiva con plugs di altri vasi, NAS
39.79.42 ↔	Embolizzazione selettiva con palloncini staccabili dell'aorta	39.79.A1 ↔	Embolizzazione selettiva con plugs di vasi dell'arto superiore
39.79.44 ↔	Embolizzazione selettiva con palloncini staccabili di vasi toracici	39.79.A2 ↔	Embolizzazione selettiva con plugs dell'aorta
39.79.45 ↔	Embolizzazione selettiva con palloncini staccabili di vasi viscerali	39.79.A4 ↔	Embolizzazione selettiva con plugs di vasi toracici
39.79.46 ↔	Embolizzazione selettiva con palloncini staccabili di vasi addominali	39.79.A5 ↔	Embolizzazione selettiva con plugs di vasi viscerali
39.79.47 ↔	Embolizzazione selettiva con palloncini staccabili di vasi spinali	39.79.A6 ↔	Embolizzazione selettiva con plugs di vasi addominali
39.79.48 ↔	Embolizzazione selettiva con palloncini staccabili di vasi dell'arto inferiore	39.79.A7 ↔	Embolizzazione selettiva con plugs di vasi dell'arto inferiore
39.79.49 ↔	Embolizzazione selettiva con palloncini staccabili di altri vasi, altro	39.79.A8 ↔	Embolizzazione selettiva con plugs di vasi spinali
39.79.50 ↔	Embolizzazione selettiva con filtri di altri vasi, NAS	39.79.A9 ↔	Embolizzazione selettiva con plugs di altri vasi, altro
39.79.51 ↔	Embolizzazione selettiva con filtri di vasi dell'arto superiore	39.7A.00 ↔	Impianto endovascolare di stent grafts (protesi stent) in altri vasi, NAS
39.79.52 ↔	Embolizzazione selettiva con filtri dell'aorta	39.7A.09 ↔	Impianto endovascolare di stent grafts (protesi stent) in altri vasi, altro
39.79.54 ↔	Embolizzazione selettiva con filtri di vasi toracici	39.7A.11 ↔	Impianto endovascolare, livello iliaco, 1 protesi stent, senza diramazione
39.79.55 ↔	Embolizzazione selettiva con filtri di vasi viscerali	39.7A.12 ↔	Impianto endovascolare, livello iliaco, 2 protesi stent, senza diramazione
39.79.56 ↔	Embolizzazione selettiva con filtri di vasi addominali	39.7A.13 ↔	Impianto endovascolare, livello iliaco, 3 protesi stent, senza diramazione
39.79.57 ↔	Embolizzazione selettiva con filtri di vasi dell'arto inferiore	39.7A.14 ↔	Impianto endovascolare, livello iliaco, 4 protesi stent, senza diramazione
39.79.58 ↔	Embolizzazione selettiva con filtri di vasi spinali	39.7A.15 ↔	Impianto endovascolare, livello iliaco, 5 protesi stent, senza diramazione
39.79.59 ↔	Embolizzazione selettiva con filtri di altri vasi, altro	39.7A.16 ↔	Impianto endovascolare, livello iliaco, 6 e più protesi stent, senza diramazione
39.79.61 ↔	Embolizzazione selettiva con particelle di vasi dell'arto superiore	39.7A.21 ↔	Impianto endovascolare di stent grafts (protesi stent) nelle arterie del bacino, livello iliaco con diramazione
39.79.62 ↔	Embolizzazione selettiva con particelle dell'aorta	39.7A.22 ↔	Impianto endovascolare di stent grafts (protesi stent) nelle arterie del bacino, con rivascolarizzazione di branca tramite la tecnica con protesi in parallelo
39.79.64 ↔	Embolizzazione selettiva con particelle di vasi toracici	39.7A.31 ↔	Impianto endovascolare di stent grafts (protesi stent) nella vena cava
39.79.65 ↔	Embolizzazione selettiva con particelle di vasi viscerali	39.7A.32 ↔	Impianto endovascolare di stent grafts (protesi stent) nella vena porta
39.79.66 ↔	Embolizzazione selettiva con particelle di vasi addominali	39.7A.41 ↔	Impianto endovascolare di stent grafts (protesi stent) in vasi renali
39.79.67 ↔	Embolizzazione selettiva con particelle di vasi dell'arto inferiore	39.8X.10 ↔	Esplorazione del glomo carotideo e di altri glomi vascolari
39.79.68 ↔	Embolizzazione selettiva con particelle di vasi spinali	39.8X.11 ↔	Asportazione del glomo carotideo e di altri glomi vascolari
39.79.70 ↔	Occlusione mediante cateterismo con laser di arterie, altri vasi, NAS	39.8X.20 ↔	Impianto o sostituzione di generatore di impulsi per l'attivazione del baroriflesso
39.79.71 ↔	Occlusione mediante cateterismo con laser, di arterie dell'arto superiore	39.8X.21 ↔	Revisione senza sostituzione di generatore di impulsi per l'attivazione del baroriflesso
39.79.72 ↔	Occlusione mediante cateterismo con laser, dell'aorta	39.8X.22 ↔	Rimozione di generatore di impulsi per l'attivazione del baroriflesso
39.79.74 ↔	Occlusione mediante cateterismo con laser, di vasi toracici	39.8X.30 ↔	Impianto o sostituzione di elettrodo(i) per l'attivazione del baroriflesso
39.79.75 ↔	Occlusione mediante cateterismo con laser, di vasi dell'arto inferiore	39.8X.31 ↔	Revisione senza sostituzione di elettrodo(i) per l'attivazione del baroriflesso
39.79.76 ↔	Occlusione mediante cateterismo con laser, di vasi viscerali	39.8X.32 ↔	Rimozione di elettrodo(i) per l'attivazione del baroriflesso
39.79.77 ↔	Occlusione mediante cateterismo con laser, di vasi addominali	39.8X.99 ↔	Interventi sul glomo carotideo, sul seno carotideo e su altri glomi vascolari, altro
39.79.79 ↔	Occlusione mediante cateterismo con laser di arterie, altri vasi, altro	39.99.10 ↔	Aortopessia
39.79.80 ↔	Occlusione mediante cateterismo con radiofrequenza di arterie, altri vasi, NAS	39.99.20 ↔	Interventi per anomalie vascolari congenite, NAS
39.79.81 ↔	Occlusione mediante cateterismo con radiofrequenza, di arterie dell'arto superiore	39.99.21 ↔	Interventi per anomalie congenite dell'istmo aortico (stenosi) o per arco aortico interrotto
39.79.82 ↔	Occlusione mediante cateterismo con radiofrequenza dell'aorta		

39.99.22 ↔	Interventi per anomalie congenite dell'arteria o vena polmonare o per arteria lusoria	40.3X.15 ↔	Linfadenectomia regionale quale intervento indipendente, inguinale, per via laparoscopica
39.99.23 ↔	Interventi per anomalie congenite della vena cava	40.3X.16 ↔	Linfadenectomia regionale quale intervento indipendente, mediastinica e peribronchiale
39.99.24 ↔	Interventi per unifocalizzazione di vasi collaterali congeniti	40.3X.19 ↔	Linfadenectomia regionale quale intervento indipendente, altro
39.99.30 ↔	Intervento di occlusione mediante catetere del dotto arterioso di Botallo, NAS	40.3X.21 ↔	Linfadenectomia regionale in corso di altro intervento, cervicale
39.99.31 ↔	Intervento di occlusione mediante catetere del dotto arterioso di Botallo, con spirale (coil)	40.3X.22 ↔	Linfadenectomia regionale in corso di altro altro intervento, ascellare
39.99.32 ↔	Intervento di occlusione mediante catetere del dotto arterioso di Botallo, con Amplatzer duct occluder	40.3X.23 ↔	Linfadenectomia regionale in corso di altro intervento, para-aortica, pelvica o iliaca
39.99.38 ↔	Intervento di occlusione mediante catetere del dotto arterioso di Botallo, altro	40.3X.24 ↔	Linfadenectomia regionale in corso di altro intervento, otturatoria
39.99.39 ↔	Interventi per altre anomalie vascolari congenite	40.3X.25 ↔	Linfadenectomia regionale in corso di altro intervento, inguinale
39.B1.11 ↔	Impianto (percutaneo) transluminale di stents senza liberazione di sostanza medicamentosa, vasi intracranici	40.3X.26 ↔	Linfadenectomia regionale in corso di altro intervento, mediastinica e peribronchiale
39.B1.L1 ↔	Impianto (percutaneo) transluminale di stents senza liberazione di sostanza medicamentosa, vasi spinali	40.3X.29 ↔	Linfadenectomia regionale in corso di altro intervento, altro
39.B2.11 ↔	Impianto (percutaneo) transluminale di stents con liberazione di sostanza medicamentosa, vasi intracranici	40.40 ↔	Dissezione del collo, NAS
39.B2.L1 ↔	Impianto (percutaneo) transluminale di stents con liberazione di sostanza medicamentosa, vasi spinali	40.41.00 ↔	Dissezione radicale del collo, NAS
39.B3.11 ↔	Impianto (percutaneo) transluminale di stents ricoperti senza liberazione di sostanza medicamentosa, vasi intracranici	40.41.10 ↔	Dissezione selettiva (funzionale) del collo, sopraomoioidea (regione I-III)
39.B3.L1 ↔	Impianto (percutaneo) transluminale di stents ricoperti senza liberazione di sostanza medicamentosa, vasi spinali	40.41.11 ↔	Dissezione selettiva (funzionale) del collo, laterale (regione II-IV)
39.B4.11 ↔	Impianto (percutaneo) transluminale di stents ricoperti con liberazione di sostanza medicamentosa, vasi intracranici	40.41.12 ↔	Dissezione selettiva (funzionale) del collo, anterolaterale (regione I-IV)
39.B4.L1 ↔	Impianto (percutaneo) transluminale di stents ricoperti con liberazione di sostanza medicamentosa, vasi spinali	40.41.13 ↔	Dissezione selettiva (funzionale) del collo, posterolaterale (regione II-V)
39.B5.11 ↔	Impianto (percutaneo) transluminale di stents Cheatham Platinum non ricoperti, vasi intracranici	40.41.14 ↔	Dissezione selettiva (funzionale) del collo, centrale (regione VI)
39.B5.L1 ↔	Impianto (percutaneo) transluminale di stents Cheatham Platinum non ricoperti, vasi spinali	40.41.20 ↔	Dissezione radicale del collo (incl. modificata)
39.B6.11 ↔	Impianto (percutaneo) transluminale di stents Cheatham Platinum ricoperti, vasi intracranici	40.41.21 ↔	Dissezione allargata del collo
39.B6.L1 ↔	Impianto (percutaneo) transluminale di stents Cheatham Platinum ricoperti, vasi spinali	40.41.99 ↔	Dissezione radicale del collo, altro
39.B7.11 ↔	Impianto (percutaneo) transluminale di stents di grande diametro non ricoperti, vasi intracranici	40.50 ↔	Asportazione radicale di linfonodi, NAS
39.B7.L1 ↔	Impianto (percutaneo) transluminale di stents di grande diametro non ricoperti, vasi spinali	40.51.00 ↔	Asportazione radicale dei linfonodi ascellari, NAS
39.B8.11 ↔	Impianto (percutaneo) transluminale di stents di grande diametro ricoperti, vasi intracranici	40.51.10 ↔	Asportazione radicale dei linfonodi ascellari quale intervento indipendente
39.B8.L1 ↔	Impianto (percutaneo) transluminale di stents di grande diametro ricoperti, vasi spinali	40.51.11 ↔	Asportazione radicale dei linfonodi ascellari nel quadro di un altro intervento
39.BE ↔	Impianto (percutaneo) transluminale di stent per biforcazioni autoespandente, intracranico	40.51.99 ↔	Asportazione radicale dei linfonodi ascellari, altro
39.BF.11 ↔	Impianto (percutaneo) transluminale di microstents autoespandenti, vasi intracranici	40.52.00 ↔	Asportazione radicale dei linfonodi periaortici, NAS
39.BH.11 ↔	Impianto (percutaneo) transluminale di stents per flusso laminare in caso di aneurismi, vasi intracranici	40.52.10 ↔	Asportazione radicale dei linfonodi retroperitoneali (para-aortici, paracavali) e pelvici quale intervento indipendente
39.BH.L1 ↔	Impianto (percutaneo) transluminale di stents per flusso laminare in caso di aneurismi, vasi spinali	40.52.11 ↔	Asportazione radicale dei linfonodi retroperitoneali (para-aortici, paracavali) e pelvici nel quadro di un altro intervento
40.3X.10 ↔	Linfadenectomia regionale quale intervento indipendente, NAS	40.52.99 ↔	Asportazione radicale dei linfonodi periaortici, altro
40.3X.11 ↔	Linfadenectomia regionale quale intervento indipendente, cervicale	40.53.00 ↔	Asportazione radicale dei linfonodi iliaci, NAS
40.3X.12 ↔	Linfadenectomia regionale quale intervento indipendente, ascellare	40.53.10 ↔	Asportazione radicale dei linfonodi iliaci quale intervento indipendente
40.3X.13 ↔	Linfadenectomia regionale quale intervento indipendente, para-aortica, pelvica, otturatoria o iliaca	40.53.11 ↔	Asportazione radicale dei linfonodi iliaci in corso di altro intervento
40.3X.14 ↔	Linfadenectomia regionale quale intervento indipendente, inguinale, chirurgica a cielo aperto	40.53.99 ↔	Asportazione radicale dei linfonodi iliaci, altro
		40.54.00 ↔	Dissezione radicale dei linfonodi inguinali, NAS
		40.54.10 ↔	Dissezione radicale dei linfonodi inguinali quale intervento indipendente
		40.54.11 ↔	Dissezione radicale dei linfonodi inguinali in corso di altro intervento
		40.54.99 ↔	Dissezione radicale dei linfonodi inguinali, altro
		40.59.00 ↔	Asportazione radicale di altri linfonodi, NAS
		40.59.10 ↔	Asportazione radicale di altri linfonodi quale intervento indipendente, NAS
		40.59.11 ↔	Asportazione radicale di linfonodi mediastinici quale intervento indipendente
		40.59.12 ↔	Asportazione radicale di linfonodi peribronchiali quale intervento indipendente
		40.59.19 ↔	Asportazione radicale di altri linfonodi quale intervento indipendente, altro

40.59.20 ↔	Asportazione radicale di altri linfonodi in corso di altro intervento, NAS	41.42.10 ↔	Asportazione di lesione o tessuto della milza
40.59.21 ↔	Asportazione radicale di linfonodi mediastinici in corso di altro intervento	41.42.20 ↔	Distruzione di lesione o tessuto della milza
40.59.22 ↔	Asportazione radicale di linfonodi peribronchiali in corso di altro intervento	41.42.99 ↔	Asportazione o distruzione di lesione o tessuto della milza, altro
40.59.29 ↔	Asportazione radicale di altri linfonodi in corso di altro intervento, altro	41.43 ↔	Splenectomia parziale
40.59.99 ↔	Asportazione radicale di altri linfonodi, altro	41.5 ↔	Splenectomia totale
40.62 ↔	Fistolizzazione del dotto toracico	41.93 ↔	Asportazione di milza accessoria
40.63 ↔	Chiusura di fistola del dotto toracico	41.94 ↔	Trapianto di milza
40.64 ↔	Legatura del dotto toracico	41.95.00 ↔	Interventi di riparazione e di plastica sulla milza, NAS
40.71.11 ↔	Anastomosi linfovenosa microchirurgica	41.95.10 ↔	Interventi di riparazione e di plastica sulla milza, sutura
40.71.21 ↔	Trapianto di linfonodi con anastomosi microvascolare	41.95.99 ↔	Interventi di riparazione e di plastica sulla milza, altro
40.71.31 ↔	Trapianto di vasi linfatici periferici con anastomosi microvascolare	41.99 ↔	Altri interventi sulla milza
40.79 ↔	Ricostruzione plastica e trapianto di strutture linfatiche, altro	42.09.11 ↔	Altra incisione dell'esofago, chirurgica a cielo aperto
40.9X.20 ↔	Incisione di linfocele	42.09.12 ↔	Altra incisione dell'esofago, per via laparoscopica
41.0B.09 ↔	Trapianto di cellule staminali ematopoietiche, altro	42.10 ↔	Esofagostomia, NAS
41.0B.11 ↔	Trapianto di cellule staminali ematopoietiche dal midollo osseo, autologo	42.11 ↔	Esofagostomia cervicale
41.0B.12 ↔	Trapianto di cellule staminali ematopoietiche dal midollo osseo, allogenico, donatore consanguineo, HLA-identico	42.12 ↔	Esteriorizzazione di tasca esofagea
41.0B.13 ↔	Trapianto di cellule staminali ematopoietiche dal midollo osseo, allogenico, donatore consanguineo, non HLA-identico	42.19 ↔	Altra fistolizzazione esterna dell'esofago
41.0B.14 ↔	Trapianto di cellule staminali ematopoietiche dal midollo osseo, allogenico, donatore non consanguineo, HLA-identico	42.21 ↔	Esofagoscopia operatoria mediante incisione
41.0B.15 ↔	Trapianto di cellule staminali ematopoietiche dal midollo osseo, allogenico, donatore non consanguineo, non HLA-identico	42.25 ↔	Biopsia a cielo aperto dell'esofago
41.0B.21 ↔	Trapianto di cellule staminali ematopoietiche dal sangue periferico, autologo	42.31 ↔	Asportazione locale di diverticolo esofageo
41.0B.22 ↔	Trapianto di cellule staminali ematopoietiche dal sangue periferico, allogenico, donatore consanguineo, HLA-identico	42.32 ↔	Asportazione locale di altra lesione o tessuto dell'esofago
41.0B.23 ↔	Trapianto di cellule staminali ematopoietiche dal sangue periferico, allogenico, donatore consanguineo, non HLA-identico	42.39 ↔	Altra distruzione di lesione o tessuto dell'esofago
41.0B.24 ↔	Trapianto di cellule staminali ematopoietiche dal sangue periferico, allogenico, donatore non consanguineo, HLA-identico	42.40 ↔	Esofagectomia, NAS
41.0B.25 ↔	Trapianto di cellule staminali ematopoietiche dal sangue periferico, allogenico, donatore non consanguineo, non HLA-identico	42.41.00 ↔	Esofagectomia parziale, NAS
41.0B.31 ↔	Trapianto di cellule staminali ematopoietiche dal sangue del cordone ombelicale, autologo	42.41.10 ↔	Esofagectomia parziale, senza ricostituzione della continuità
41.0B.32 ↔	Trapianto di cellule staminali ematopoietiche dal sangue del cordone ombelicale, allogenico dedicato, donatore consanguineo, HLA-identico	42.41.20 ↔	Esofagectomia parziale, con ricostituzione della continuità
41.0B.33 ↔	Trapianto di cellule staminali ematopoietiche dal sangue del cordone ombelicale, allogenico dedicato, donatore consanguineo, non HLA-identico	42.41.99 ↔	Esofagectomia parziale, altro
41.0B.34 ↔	Trapianto di cellule staminali ematopoietiche dal sangue del cordone ombelicale, allogenico dedicato, donatore non consanguineo, HLA-identico	42.42.00 ↔	Esofagectomia totale, NAS
41.0B.35 ↔	Trapianto di cellule staminali ematopoietiche dal sangue del cordone ombelicale, allogenico dedicato, donatore non consanguineo, non HLA-identico	42.42.10 ↔	Esofagectomia totale, senza ricostituzione della continuità
41.0F.13 ↔	Trapianto di cellule CAR (chimeric antigen receptor)-T	42.42.20 ↔	Esofagectomia totale, con ricostituzione della continuità, transmediastinica
41.0F.14 ↔	Trapianto di TILs (tumor infiltrating lymphocytes)	42.42.21 ↔	Esofagectomia totale, con ricostituzione della continuità, per via toracoaddominale
41.2 ↔	Splenotomia	42.42.29 ↔	Esofagectomia totale, con ricostituzione della continuità, per altra via
41.33 ↔	Biopsia a cielo aperto della milza	42.42.99 ↔	Esofagectomia totale, altro
41.41 ↔	Marsupializzazione di cisti splenica	42.51.00 ↔	Esofago-esofagostomia intratoracica, NAS
41.42.00 ↔	Asportazione o distruzione di lesione o tessuto della milza, NAS	42.51.10 ↔	Esofago-esofagostomia intratoracica, Ricostruzione del passaggio esofageo per atresia e riparazione di fistola tracheoesofagea congenita
		42.51.99 ↔	Esofago-esofagostomia intratoracica, altro
		42.52 ↔	Esofago-gastrostomia intratoracica
		42.53 ↔	Anastomosi esofagea intratoracica con interposizione di intestino tenue
		42.54 ↔	Altra esofago-enteranastomosi intratoracica
		42.55 ↔	Anastomosi esofagea intratoracica con interposizione di colon
		42.56 ↔	Altra esofagocolostomia intratoracica
		42.58 ↔	Anastomosi esofagea intratoracica con altra interposizione
		42.59 ↔	Anastomosi esofagea intratoracica, altro
		42.61 ↔	Esofago-esofagostomia presternale
		42.62 ↔	Esofago-gastrostomia presternale
		42.63 ↔	Anastomosi esofagea presternale con interposizione di intestino tenue
		42.64 ↔	Altra esofagoenterostomia presternale
		42.65 ↔	Anastomosi esofagea presternale con interposizione di colon
		42.66 ↔	Altra esofagocolostomia presternale
		42.68 ↔	Altra anastomosi esofagea presternale con interposizione
		42.69 ↔	Anastomosi presternale dell'esofago, altro
		42.7X.11 ↔	Esofagomiotomia, chirurgica a cielo aperto
		42.7X.12 ↔	Esofagomiotomia, per via laparoscopica

42.7X.21 ↔	Esofagomiotomia, faringocervicale, chirurgica a cielo aperto	42.99.3B ↔	Rimozione di sistema antireflusso di assistenza alla funzione dello sfintere esofageo inferiore, per via laparoscopica
42.7X.22 ↔	Esofagomiotomia, faringocervicale, per via laparoscopica	42.99.3C ↔	Rimozione di sonda di sistema antireflusso di assistenza alla funzione dello sfintere esofageo inferiore, chirurgica a cielo aperto
42.7X.31 ↔	Esofagogastromiotomia, chirurgica a cielo aperto	42.99.3D ↔	Rimozione di sonda di sistema antireflusso di assistenza alla funzione dello sfintere esofageo inferiore, per via laparoscopica
42.7X.32 ↔	Esofagogastromiotomia, per via laparoscopica	42.99.3E ↔	Revisione senza sostituzione di sistema antireflusso di assistenza alla funzione dello sfintere esofageo inferiore, chirurgica a cielo aperto
42.81.20 ↔	Inserzione e sostituzione di una protesi non autoespandente (sonda permanente) nell'esofago, chirurgica a cielo aperto	42.99.3F ↔	Revisione senza sostituzione di sistema antireflusso di assistenza alla funzione dello sfintere esofageo inferiore, per via laparoscopica
42.81.21 ↔	Inserzione e sostituzione di due protesi non autoespandenti (sonda permanente) nell'esofago, chirurgica a cielo aperto	42.99.42 ↔	Serranodo e clipping dell'esofago, chirurgico a cielo aperto
42.81.22 ↔	Inserzione e sostituzione di più di due protesi non autoespandenti (sonda permanente) nell'esofago, chirurgica a cielo aperto	43.0 ↔	Gastrotonomia
42.81.30 ↔	Inserzione e sostituzione di una protesi non autoespandente (sonda permanente) nell'esofago, per via laparoscopica	43.3 ↔	Piloromiotomia
42.81.31 ↔	Inserzione e sostituzione di due protesi non autoespandenti (sonda permanente) nell'esofago, per via laparoscopica	43.5 ↔	Gastrectomia parziale, con anastomosi esofagea
42.81.32 ↔	Inserzione e sostituzione di più di due protesi non autoespandenti (sonda permanente) nell'esofago, per via laparoscopica	43.6X.00 ↔	Gastrectomia parziale con anastomosi duodenale, NAS
42.81.50 ↔	Inserzione e sostituzione di una protesi autoespandente (sonda permanente) nell'esofago, chirurgica a cielo aperto	43.6X.10 ↔	Pilorectomia con anastomosi duodenale
42.81.51 ↔	Inserzione e sostituzione di due protesi autoespandenti (sonda permanente) nell'esofago, chirurgica a cielo aperto	43.6X.20 ↔	Tipo Billroth I
42.81.52 ↔	Inserzione e sostituzione di più di due protesi autoespandenti (sonda permanente) nell'esofago, chirurgica a cielo aperto	43.6X.99 ↔	Gastrectomia parziale con anastomosi duodenale, altro
42.81.60 ↔	Inserzione e sostituzione di una protesi autoespandente (sonda permanente) nell'esofago, per via laparoscopica	43.70 ↔	Gastrectomia parziale con anastomosi digiunale e ileale, NAS
42.81.61 ↔	Inserzione e sostituzione di due protesi autoespandenti (sonda permanente) nell'esofago, per via laparoscopica	43.71.11 ↔	Gastrectomia parziale (asportazione di 2/3) con anastomosi digiunale
42.81.62 ↔	Inserzione e sostituzione di più di due protesi autoespandenti (sonda permanente) nell'esofago, per via laparoscopica	43.71.21 ↔	Gastrectomia parziale (asportazione di 4/5) con anastomosi digiunale
42.82 ↔	Sutura di lacerazione dell'esofago	43.72.11 ↔	Gastrectomia parziale (asportazione di 2/3) con anastomosi ileale
42.83 ↔	Chiusura di esofagostomia	43.72.21 ↔	Gastrectomia parziale (asportazione di 4/5) con anastomosi ileale
42.85 ↔	Riparazione di stenosi esofagea	43.79 ↔	Gastrectomia parziale con anastomosi digiunale e ileale, altro
42.87 ↔	Altro innesto dell'esofago	43.81 ↔	Gastrectomia parziale con trasposizione digiunale
42.88.00 ↔	Rimozione di protesi dall'esofago, NAS	43.89.00 ↔	Altra gastrectomia parziale, NAS
42.88.11 ↔	Rimozione di protesi dall'esofago, chirurgica a cielo aperto	43.89.09 ↔	Altra gastrectomia parziale, altro
42.88.12 ↔	Rimozione di protesi dall'esofago, per via laparoscopica	43.89.10 ↔	Resezione segmentaria dello stomaco
42.88.99 ↔	Rimozione di protesi dall'esofago, altro	43.89.20 ↔	Diversione biliopancreatica dello stomaco secondo Scopinaro, chirurgica a cielo aperto
42.91 ↔	Legatura di varici esofagee	43.89.21 ↔	Diversione biliopancreatica dello stomaco secondo Scopinaro, per via laparoscopica
42.99.10 ↔	Transezione esofagea	43.89.30 ↔	Diversione biliopancreatica dello stomaco con switch duodenale [BPD-DS], chirurgica a cielo aperto
42.99.35 ↔	Impianto di sistema antireflusso di assistenza alla funzione dello sfintere esofageo inferiore, chirurgico a cielo aperto	43.89.31 ↔	Diversione biliopancreatica dello stomaco con switch duodenale [BPD-DS], per via laparoscopica
42.99.36 ↔	Impianto di sistema antireflusso di assistenza alla funzione dello sfintere esofageo inferiore, per via laparoscopica	43.89.40 ↔	Sleeve resection, chirurgica a cielo aperto
42.99.37 ↔	Impianto di sonda di sistema antireflusso di assistenza alla funzione dello sfintere esofageo inferiore, chirurgico a cielo aperto	43.89.41 ↔	Sleeve resection, per via laparoscopica
42.99.38 ↔	Impianto di sonda di sistema antireflusso di assistenza alla funzione dello sfintere esofageo inferiore, per via laparoscopica	43.89.42 ↔	Sleeve resection dopo bendaggio gastrico, chirurgica a cielo aperto
42.99.3A ↔	Rimozione di sistema antireflusso di assistenza alla funzione dello sfintere esofageo inferiore, chirurgica a cielo aperto	43.89.43 ↔	Sleeve resection dopo bendaggio gastrico, per via laparoscopica
		43.89.44 ↔	Re-sleeve resection, chirurgica a cielo aperto
		43.89.45 ↔	Re-sleeve resection, per via laparoscopica
		43.89.50 ↔	Switch duodenale a seguito di sleeve resection (intervento secondario), chirurgico a cielo aperto
		43.89.51 ↔	Switch duodenale a seguito di sleeve resection (intervento secondario), per via laparoscopica
		43.89.61 ↔	Gastrectomia parziale con gastrogastrostomia
		43.91 ↔	Gastrectomia totale con interposizione intestinale
		43.92 ↔	Esofagoduodenostomia o esofagodigiunostomia con gastrectomia totale
		43.99.00 ↔	Altra gastrectomia totale, NAS
		43.99.10 ↔	Asportazione di residuo gastrico dopo intervento bariatrico preliminare, chirurgica a cielo aperto
		43.99.11 ↔	Asportazione di residuo gastrico dopo intervento bariatrico preliminare, per via laparoscopica

43.99.99 ↔	Altra gastrectomia totale, altro	44.61 ↔	Sutura di lacerazione dello stomaco
44.00 ↔	Vagotomia, NAS	44.63.00 ↔	Chiusura di altra fistola gastrica, NAS
44.01 ↔	Vagotomia troncolare	44.63.11 ↔	Chiusura di altra fistola gastrica, chirurgica a cielo aperto
44.02 ↔	Vagotomia super selettiva	44.63.12 ↔	Chiusura di altra fistola gastrica, per via laparoscopica
44.03 ↔	Altra vagotomia selettiva	44.63.99 ↔	Chiusura di altra fistola gastrica, altro
44.11 ↔	Gastroscopia transaddominale	44.64 ↔	Gastropessia
44.15 ↔	Biopsia dello stomaco a cielo aperto	44.65.00 ↔	Esofagogastroplastica, NAS
44.21 ↔	Dilatazione mediante incisione del piloro	44.65.10 ↔	Esofagogastroplastica, Plastica del cardias, chirurgica a cielo aperto
44.29 ↔	Pilorooplastica, altro	44.65.20 ↔	Esofagogastroplastica, (Emi)funduplicatio, chirurgica a cielo aperto
44.31.00 ↔	Bypass gastrico, NAS	44.65.99 ↔	Esofagogastroplastica, altro
44.31.09 ↔	Bypass gastrico, altro	44.66.00 ↔	Altri interventi per restaurare la funzione dello sfintere esofagogastrico, NAS
44.31.11 ↔	Bypass gastrico prossimale, chirurgico a cielo aperto	44.66.11 ↔	Plastica iatale in corso di intervento bariatrico, chirurgica a cielo aperto
44.31.12 ↔	Bypass gastrico prossimale, per via laparoscopica	44.66.99 ↔	Altri interventi per restaurare la funzione dello sfintere esofagogastrico, altro
44.31.13 ↔	Bypass gastrico prossimale dopo sleeve resection, intervento di riconversione, chirurgico a cielo aperto	44.67.00 ↔	Interventi laparoscopici per restaurare la funzione dello sfintere esofagogastrico, NAS
44.31.14 ↔	Bypass gastrico prossimale dopo sleeve resection, intervento di riconversione, per via laparoscopica	44.67.10 ↔	Interventi laparoscopici per restaurare la funzione dello sfintere esofagogastrico, Plastica del cardias, per via laparoscopica
44.31.15 ↔	Bypass gastrico prossimale dopo bendaggio gastrico, dopo intervento bariatrico preliminare, chirurgico a cielo aperto	44.67.20 ↔	Interventi laparoscopici per restaurare la funzione dello sfintere esofagogastrico, (Emi)funduplicatio, per via laparoscopica
44.31.16 ↔	Bypass gastrico prossimale dopo bendaggio gastrico, dopo intervento bariatrico preliminare, per via laparoscopica	44.67.99 ↔	Interventi laparoscopici per restaurare la funzione dello sfintere esofagogastrico, altro
44.31.21 ↔	Bypass gastrico distale, chirurgico a cielo aperto	44.68 ↔	Gastroplastica
44.31.22 ↔	Bypass gastrico distale, per via laparoscopica	44.69 ↔	Altra riparazione dello stomaco, altro
44.31.31 ↔	Omega-loop gastric bypass, chirurgico a cielo aperto	44.91 ↔	Legatura a cielo aperto di varici gastriche
44.31.32 ↔	Omega-loop gastric bypass, per via laparoscopica	44.92 ↔	Manipolazione intraoperatoria dello stomaco
44.31.41 ↔	Bypass gastrico Roux-en-Y, chirurgico a cielo aperto	44.93 ↔	Inserzione di bolla gastrica (palloncino)
44.31.42 ↔	Bypass gastrico Roux-en-Y, per via laparoscopica	44.94 ↔	Rimozione di bolla gastrica (palloncino)
44.38 ↔	Gastroenterostomia laparoscopica	44.95.00 ↔	Interventi riduttivi dello stomaco, NAS
44.39 ↔	Gastroenterostomia senza gastrectomia, altro	44.95.09 ↔	Interventi riduttivi dello stomaco, altro
44.40 ↔	Sutura di ulcera peptica, NAS	44.95.11 ↔	Posa di anello gastrico, chirurgico a cielo aperto
44.41 ↔	Sutura di ulcera gastrica	44.95.12 ↔	Posa di anello gastrico, per via laparoscopica
44.42 ↔	Sutura di ulcera duodenale	44.95.21 ↔	Gastroplastica verticale, chirurgica a cielo aperto
44.49.10 ↔	Sclerotizzazione di varici del fondo, chirurgica a cielo aperto	44.95.22 ↔	Gastroplastica verticale, per via laparoscopica
44.49.11 ↔	Sclerotizzazione di varici del fondo, per via laparoscopica	44.96.00 ↔	Revisione di intervento riduttivo dello stomaco, NAS
44.49.20 ↔	Legatura di varici del fondo, chirurgica a cielo aperto	44.96.11 ↔	Riposizionamento dell'anello in seguito a posa di anello gastrico, chirurgica a cielo aperto
44.49.21 ↔	Legatura di varici del fondo, per via laparoscopica	44.96.12 ↔	Riposizionamento dell'anello in seguito a posa di anello gastrico, per via laparoscopica
44.49.30 ↔	Transezione del fondo	44.96.13 ↔	Sostituzione dell'anello in seguito a posa di anello gastrico, chirurgica a cielo aperto
44.5X.00 ↔	Revisione di anastomosi gastrica, NAS	44.96.14 ↔	Sostituzione dell'anello in seguito a posa di anello gastrico, per via laparoscopica
44.5X.10 ↔	Revisione di anastomosi gastrica a seguito di intervento tipo Billroth I o II	44.96.16 ↔	Riparazione di catetere in seguito a posa di anello gastrico, con intervento intraaddominale, chirurgico a cielo aperto
44.5X.21 ↔	Revisione di anastomosi gastrica a seguito di bypass gastrico o con interposizione intestinale, chirurgica a cielo aperto	44.96.17 ↔	Riparazione di catetere in seguito a posa di anello gastrico, con intervento intraaddominale, per via laparoscopica
44.5X.22 ↔	Revisione di anastomosi gastrica a seguito di bypass gastrico o con interposizione intestinale, per via laparoscopica	44.96.18 ↔	Sostituzione di port in seguito a posa di anello gastrico
44.5X.33 ↔	Revisione di tasca a seguito di bypass gastrico senza nuova confezione, chirurgica a cielo aperto	44.96.99 ↔	Revisione di intervento riduttivo dello stomaco, altro
44.5X.34 ↔	Revisione di tasca a seguito di bypass gastrico senza nuova confezione, per via laparoscopica	44.97.00 ↔	Rimozione di dispositivo(i) riduttivo(i) gastrico(i), NAS
44.5X.35 ↔	Revisione di tasca a seguito di bypass gastrico con nuova confezione, chirurgica a cielo aperto	44.97.11 ↔	Rimozione di anello gastrico, chirurgica a cielo aperto
44.5X.36 ↔	Revisione di tasca a seguito di bypass gastrico con nuova confezione, per via laparoscopica	44.97.12 ↔	Rimozione di anello gastrico, per via laparoscopica
44.5X.41 ↔	Revisione di diversione biliopancreatica [BPD], chirurgica a cielo aperto	44.97.99 ↔	Rimozione di dispositivo(i) riduttivo(i) gastrico(i), altro
44.5X.42 ↔	Revisione di diversione biliopancreatica [BPD], per via laparoscopica	44.99.11 ↔	Dilatazione dello stomaco mediante dilatatori, chirurgica a cielo aperto
44.5X.43 ↔	Riconversione di diversione biliopancreatica [BPD], chirurgica a cielo aperto	44.99.12 ↔	Dilatazione dello stomaco mediante dilatatori, per via laparoscopica
44.5X.44 ↔	Riconversione di diversione biliopancreatica (BPD), per via laparoscopica	44.99.21 ↔	Serranodo e clipping dello stomaco, chirurgico a cielo aperto
44.5X.51 ↔	Riconversione di bypass gastrico, chirurgica a cielo aperto		
44.5X.52 ↔	Riconversione di bypass gastrico, per via laparoscopica		
44.5X.99 ↔	Revisione di anastomosi gastrica, altro		

44.99.22 ↔	Serranodo e clipping dello stomaco, per via endoscopica	45.92.12 ↔	Anastomosi tenue-retto senza confezione di tasca (pouch)
44.99.51 ↔	Inserzione o sostituzione di una protesi non autoespandente nello stomaco, chirurgica a cielo aperto	45.93 ↔	Anastomosi intestinale tenue-crasso
44.99.52 ↔	Inserzione o sostituzione di una protesi non autoespandente nello stomaco, per via laparoscopica	45.94 ↔	Anastomosi intestinale crasso-crasso
44.99.61 ↔	Inserzione o sostituzione di una protesi autoespandente nello stomaco, chirurgica a cielo aperto	45.95.11 ↔	Anastomosi tenue-ano con confezione di tasca
44.99.62 ↔	Inserzione o sostituzione di una protesi autoespandente nello stomaco, per via laparoscopica	45.95.12 ↔	Anastomosi tenue-ano senza confezione di tasca
44.99.71 ↔	Rimozione di protesi dallo stomaco, chirurgica a cielo aperto	45.95.21 ↔	Anastomosi crasso-ano
44.99.72 ↔	Rimozione di protesi dallo stomaco, per via laparoscopica	45.96 ↔	Anastomosi crasso-retto
44.99.80 ↔	Impianto e sostituzione di pacemaker gastrico (incl. sonde)	45.97.11 ↔	Nuova confezione di anastomosi al piede d'ansa del tenue, chirurgica a cielo aperto
44.99.81 ↔	Revisione senza sostituzione di pacemaker gastrico (incl. sonde)	45.97.12 ↔	Nuova confezione di anastomosi al piede d'ansa del tenue, per via laparoscopica
44.99.91 ↔	Altri interventi sul piloro	45.98.11 ↔	Revisione di anastomosi dell'intestino tenue
45.15 ↔	Biopsia a cielo aperto dell'intestino tenue	45.98.12 ↔	Revisione di anastomosi dell'intestino crasso
45.26 ↔	Biopsia dell'intestino crasso a cielo aperto	45.98.13 ↔	Revisione di anastomosi all'ano
45.50 ↔	Isolamento di segmento intestinale, NAS	45.99 ↔	Anastomosi intestinale, altro
45.51 ↔	Isolamento di segmento dell'intestino tenue	46.02 ↔	Resezione di segmento exteriorizzato dell'intestino tenue
45.52 ↔	Isolamento di segmento dell'intestino crasso	46.04 ↔	Resezione di segmento exteriorizzato dell'intestino crasso
45.61 ↔	Resezione segmentaria multipla dell'intestino tenue	46.10 ↔	Colostomia, NAS
45.62 ↔	Altra resezione parziale dell'intestino tenue	46.12.11 ↔	Colostomia terminale, chirurgica a cielo aperto
45.63.00 ↔	Rimozione totale dell'intestino tenue, NAS	46.12.12 ↔	Colostomia terminale, per via laparoscopica
45.63.99 ↔	Rimozione totale dell'intestino tenue, altro	46.15.11 ↔	Colostomia a doppia canna, chirurgica a cielo aperto
45.70 ↔	Asportazione parziale dell'intestino crasso, NAS	46.15.12 ↔	Colostomia a doppia canna, per via laparoscopica
45.72.11 ↔	Resezione ileocecale, chirurgica a cielo aperto	46.19 ↔	Colostomia, altra
45.72.12 ↔	Resezione ileocecale, per via laparoscopica	46.20 ↔	Digiunostomia e ileostomia, NAS
45.73.11 ↔	Emicolectomia destra, chirurgica a cielo aperto	46.25.11 ↔	Digiunostomia e ileostomia terminale, chirurgica a cielo aperto
45.73.12 ↔	Emicolectomia destra, per via laparoscopica	46.25.12 ↔	Digiunostomia e ileostomia terminale, per via laparoscopica
45.74.11 ↔	Resezione del colon trasverso, chirurgica a cielo aperto	46.26.11 ↔	Digiunostomia e ileostomia a doppia canna, chirurgica a cielo aperto
45.74.12 ↔	Resezione del colon trasverso, per via laparoscopica	46.26.12 ↔	Digiunostomia e ileostomia a doppia canna, per via laparoscopica
45.75.11 ↔	Emicolectomia sinistra, chirurgica a cielo aperto	46.29 ↔	Digiunostomia e ileostomia, altro
45.75.12 ↔	Emicolectomia sinistra, per via laparoscopica	46.2A ↔	Confezione di anastomosi secondo Bishop-Koop
45.75.21 ↔	Emicolectomia sinistra con sigmoidectomia, chirurgica a cielo aperto	46.33 ↔	Confezione di duodenostomia
45.75.22 ↔	Emicolectomia sinistra con sigmoidectomia, per via laparoscopica	46.39 ↔	Altra enterostomia, altro
45.76.00 ↔	Sigmoidectomia, NAS	46.40 ↔	Revisione di stoma intestinale, NAS
45.76.09 ↔	Sigmoidectomia, altro	46.41.00 ↔	Revisione di stoma artificiale dell'intestino tenue, NAS
45.76.11 ↔	Sigmoidectomia, chirurgica a cielo aperto	46.41.10 ↔	Allargamento o restringimento plastico di stoma artificiale dell'intestino tenue
45.76.21 ↔	Sigmoidectomia, per via laparoscopica	46.41.11 ↔	Neoconfezione di stoma artificiale dell'intestino tenue
45.77.11 ↔	Emicolectomia destra allargata, chirurgica a cielo aperto	46.41.12 ↔	Asportazione della parte estroflessa di uno stoma artificiale dell'intestino tenue
45.77.12 ↔	Emicolectomia destra allargata, per via laparoscopica	46.41.20 ↔	Conversione di stoma artificiale dell'intestino tenue in stoma continente
45.77.21 ↔	Emicolectomia sinistra allargata, chirurgica a cielo aperto	46.41.99 ↔	Revisione di stoma artificiale dell'intestino tenue, altro
45.77.22 ↔	Emicolectomia sinistra allargata, per via laparoscopica	46.42.00 ↔	Riparazione di ernia parastomale, NAS
45.78.11 ↔	Resezione segmentaria, chirurgica a cielo aperto	46.42.09 ↔	Riparazione di ernia parastomale, altro
45.78.12 ↔	Resezione segmentaria, per via laparoscopica	46.42.11 ↔	Riparazione di ernia parastomale, chirurgica a cielo aperto, senza impianto di membrane o reti
45.78.21 ↔	Resezione segmentaria multipla, per via endoscopica	46.42.12 ↔	Riparazione di ernia parastomale, chirurgica a cielo aperto, con impianto di membrane o reti
45.78.22 ↔	Resezione segmentaria multipla, per via laparoscopica	46.42.21 ↔	Riparazione di ernia parastomale, per via laparoscopica, senza impianto di membrane o reti
45.79 ↔	Asportazione parziale dell'intestino crasso, altro	46.42.22 ↔	Riparazione di ernia parastomale, per via laparoscopica, con impianto di membrane o reti
45.80 ↔	Colectomia e coloproctectomia, NAS	46.43.00 ↔	Altra revisione di stoma artificiale dell'intestino crasso, NAS
45.81.11 ↔	Colectomia, chirurgica a cielo aperto	46.43.10 ↔	Allargamento o restringimento plastico di stoma artificiale dell'intestino crasso
45.81.12 ↔	Colectomia, per via laparoscopica	46.43.11 ↔	Neoconfezione di colostomia
45.82.11 ↔	Coloproctectomia, , chirurgica a cielo aperto	46.43.12 ↔	Rimozione di parte estroflessa di stoma dell'intestino crasso
45.82.12 ↔	Coloproctectomia, per via laparoscopica	46.43.20 ↔	Conversione di stoma dell'intestino crasso in stoma continente
45.89 ↔	Colectomia e coloproctectomia, altro		
45.90 ↔	Anastomosi intestinale, NAS		
45.91 ↔	Anastomosi intestinale tenue-tenue		
45.92.11 ↔	Anastomosi tenue-retto con confezione di tasca (pouch)		

46.43.99 ↔	Altra revisione di stoma artificiale dell'intestino crasso, altro	48.53 ↔	Resezione del retto per via addominosacrale, sacroperineale e perineale
46.51.00 ↔	Chiusura di stoma artificiale dell'intestino tenue, NAS	48.59 ↔	Resezione del retto senza conservazione dello sfintere, altro
46.51.10 ↔	Chiusura di stoma a doppia canna dell'intestino tenue	48.65 ↔	Resezione del retto secondo Duhamel
46.51.20 ↔	Chiusura di stoma artificiale terminale dell'intestino tenue	48.66.00 ↔	Resezione del retto con conservazione dello sfintere, NAS
46.51.99 ↔	Chiusura di stoma artificiale dell'intestino tenue, altro	48.66.09 ↔	Resezione del retto con conservazione dello sfintere, altro
46.52.10 ↔	Chiusura di colostomia a doppia canna	48.66.11 ↔	Resezione di anello e cilindro rettale, con anastomosi, chirurgica a cielo aperto
46.52.20 ↔	Chiusura di colostomia terminale	48.66.12 ↔	Resezione di anello e cilindro rettale, con enterostomia e chiusura a fondo cieco, chirurgica a cielo aperto
46.71 ↔	Sutura di lacerazione del duodeno	48.66.13 ↔	Resezione di anello e cilindro rettale, con anastomosi, per via laparoscopica
46.72.11 ↔	Chiusura di fistola del duodeno, chirurgica a cielo aperto	48.66.14 ↔	Resezione di anello e cilindro rettale, con enterostomia e chiusura a fondo cieco, per via laparoscopica
46.72.12 ↔	Chiusura di fistola del duodeno, per via laparoscopica	48.66.15 ↔	Resezione di anello e cilindro rettale, per via transanale
46.73 ↔	Sutura di lacerazione dell'intestino tenue eccetto il duodeno	48.66.21 ↔	Resezione anteriore del retto, con anastomosi, chirurgica a cielo aperto
46.74.11 ↔	Chiusura di fistola dell'intestino tenue, eccetto il duodeno, chirurgica a cielo aperto	48.66.22 ↔	Resezione anteriore del retto, con enterostomia e chiusura a fondo cieco, chirurgica a cielo aperto
46.74.12 ↔	Chiusura di fistola dell'intestino tenue, eccetto il duodeno, per via laparoscopica	48.66.23 ↔	Resezione anteriore del retto, con anastomosi, per via laparoscopica
46.75 ↔	Sutura di lacerazione dell'intestino crasso	48.66.24 ↔	Resezione anteriore del retto, con enterostomia e chiusura a fondo cieco, per via laparoscopica
46.76.11 ↔	Chiusura di fistola dell'intestino crasso, chirurgica a cielo aperto	48.66.25 ↔	Resezione anteriore del retto, per via transanale
46.76.12 ↔	Chiusura di fistola dell'intestino crasso, per via laparoscopica	48.66.31 ↔	Resezione anteriore bassa del retto, con anastomosi, chirurgica a cielo aperto
46.79.10 ↔	Sutura di altra lesione intestinale	48.66.32 ↔	Resezione anteriore bassa del retto, con enterostomia e chiusura a fondo cieco, chirurgica a cielo aperto
46.79.21 ↔	Sutura di altra lesione intestinale, chirurgica a cielo aperto	48.66.33 ↔	Resezione anteriore bassa del retto, con anastomosi, per via laparoscopica
46.79.22 ↔	Sutura di altra lesione intestinale, per via laparoscopica	48.66.34 ↔	Resezione anteriore bassa del retto, con enterostomia e chiusura a fondo cieco, per via laparoscopica
46.79.30 ↔	Plastica di allargamento e restringimento dell'intestino	48.66.35 ↔	Resezione anteriore bassa del retto, con anastomosi, per via transanale
46.79.31 ↔	Allungamento intestinale longitudinale secondo Bianchi	48.69 ↔	Altra resezione del retto, altro
46.79.32 ↔	Enteroplastica trasversale seriale [STEP]	48.71 ↔	Sutura di lacerazione del retto
46.79.39 ↔	Altro allungamento dell'intestino	48.72 ↔	Chiusura di proctostomia
46.79.40 ↔	Confezione di tasca, intestino tenue	48.73 ↔	Chiusura di altra fistola rettale
46.79.41 ↔	Confezione di tasca, intestino crasso	48.75.00 ↔	Proctopessia addominale, NAS
46.79.50 ↔	Revisione di tasca, intestino tenue	48.75.09 ↔	Proctopessia addominale, altro
46.79.51 ↔	Revisione di tasca, intestino crasso	48.75.11 ↔	Proctopessia addominale, chirurgica a cielo aperto
46.80 ↔	Manipolazione intraaddominale dell'intestino, NAS	48.75.21 ↔	Proctopessia addominale, per via laparoscopica
46.81 ↔	Manipolazione intraaddominale dell'intestino tenue	48.76.00 ↔	Altra proctopessia, NAS
46.82 ↔	Manipolazione intraaddominale dell'intestino crasso	48.76.10 ↔	Proctopessia mediante rettotomia posteriore
46.91 ↔	Miotomia del colon sigmoideo	48.76.11 ↔	Resezione extraanale della mucosa secondo Rehn-Delorme
46.92 ↔	Miotomia di altre parti del colon (escluso colon sigmoideo)	48.76.99 ↔	Altra proctopessia, altro
46.97.00 ↔	Trapianto intestinale, NAS	48.92 ↔	Miomectomia anorettale
46.97.10 ↔	Trapianto intestinale, Ritripianto di intestino tenue nella stessa degenza ospedaliera	48.93 ↔	Riparazione di fistola perirettale
46.97.99 ↔	Trapianto intestinale, altro	49.51 ↔	Sfinterotomia anale laterale sinistra
47.00 ↔	Appendicectomia, NAS	49.52 ↔	Sfinterotomia anale posteriore
47.01 ↔	Appendicectomia, per via laparoscopica	49.59 ↔	Sfinterotomia anale, altro
47.02 ↔	Appendicectomia, chirurgica a cielo aperto	49.74 ↔	Trasposizione del muscolo gracile per incontinenza anale
47.09 ↔	Appendicectomia, altro	49.75 ↔	Impianto o revisione di sfintere anale artificiale
47.11 ↔	Appendicectomia incidentale, nel corso di laparoscopia per altre ragioni	49.76 ↔	Asportazione di sfintere anale artificiale
47.2 ↔	Drenaggio di ascesso appendicolare	49.77.11 ↔	Anoproctoplastica, chirurgica a cielo aperto
47.9 ↔	Interventi sull'appendice, altro	49.77.12 ↔	Anoproctoplastica, per via perineale
48.0 ↔	Proctotomia	49.77.13 ↔	Anoproctoplastica, per via laparoscopica
48.1 ↔	Proctostomia	49.78.00 ↔	Riparazione di agenesia e atresia anorettale congenita, NAS
48.21 ↔	Proctosigmoidoscopia transaddominale	49.78.09 ↔	Riparazione di agenesia e atresia anorettale congenita, altro
48.25 ↔	Biopsia a cielo aperto del retto		
48.26 ↔	Biopsia di tessuti perirettali		
48.41 ↔	Resezione sottomucosa del retto (secondo Soave)		
48.49 ↔	Resezione del retto con pull-through, altro		
48.50 ↔	Resezione del retto senza conservazione dello sfintere, NAS		
48.51 ↔	Resezione del retto per via addominoperineale		

49.78.11 ↔ Anorettoplastica anteriore, chirurgica a cielo aperto e per via perineale	50.2A.12 ↔ Resezione di cisti epatica, per via laparoscopica
49.78.12 ↔ Anorettoplastica posteriore sagittale [PSARP], chirurgica a cielo aperto e per via perineale	50.2A.21 ↔ Bisegmentectomia sinistra, chirurgica a cielo aperto
49.78.13 ↔ Anorettoplastica posteriore sagittale [PSARP] con chiusura di fistola con il tratto urogenitale, chirurgica a cielo aperto e per via perineale	50.2A.22 ↔ Bisegmentectomia sinistra, per via laparoscopica
49.78.14 ↔ Anorettoplastica posteriore sagittale [PSARP] con correzione di malformazione della vagina, chirurgica a cielo aperto e per via perineale	50.2A.23 ↔ Emiepatectomia sinistra, chirurgica a cielo aperto
49.78.21 ↔ Pull-through addominoperineale o sacroaddominoperineale per agenesia e atresia anorettale congenita	50.2A.24 ↔ Emiepatectomia sinistra, per via laparoscopica
49.78.31 ↔ Riparazione dell'ano per agenesia e atresia anorettale congenita, per via perineale	50.2A.25 ↔ Emiepatectomia sinistra allargata, chirurgica a cielo aperto
49.79 ↔ Riparazione dell'ano, altro	50.2A.26 ↔ Emiepatectomia sinistra allargata, per via laparoscopica
50.0 ↔ Epatotomia	50.2A.27 ↔ Emiepatectomia destra, chirurgica a cielo aperto
50.12.00 ↔ Biopsia a cielo aperto del fegato, NAS	50.2A.28 ↔ Emiepatectomia destra, per via laparoscopica
50.12.09 ↔ Biopsia a cielo aperto del fegato, altro	50.2A.2A ↔ Emiepatectomia destra allargata, chirurgica a cielo aperto
50.12.11 ↔ Biopsia del fegato, mediante escissione, chirurgica a cielo aperto	50.2A.2B ↔ Emiepatectomia destra allargata, per via laparoscopica
50.12.12 ↔ Biopsia del fegato, mediante agobiopsia, chirurgica a cielo aperto	50.2A.2C ↔ Altra resezione di più segmenti adiacenti, chirurgica a cielo aperto
50.21.11 ↔ Fenestrazione di una o più cisti epatiche, chirurgica a cielo aperto	50.2A.2D ↔ Altra resezione di più segmenti adiacenti, per via laparoscopica
50.21.12 ↔ Fenestrazione di una o più cisti epatiche, per via laparoscopica	50.2B.11 ↔ Transezione del fegato e legatura di rami della vena porta, ALPPS, prima fase, chirurgica a cielo aperto
50.23.11 ↔ Asportazione locale di 1-2 lesioni epatiche, di diametro inferiore a 4 cm ciascuna, chirurgica a cielo aperto	50.2B.12 ↔ Transezione del fegato e legatura di rami della vena porta, ALPPS, prima fase, per via laparoscopica
50.23.12 ↔ Asportazione locale di 1-2 lesioni epatiche, almeno una di diametro superiore a 4 cm, chirurgica a cielo aperto	50.2C.11 ↔ Bisegmentectomia sinistra per trapianto da vivente, chirurgica a cielo aperto
50.23.13 ↔ Asportazione locale di 3 e più lesioni epatiche, chirurgica a cielo aperto	50.2C.12 ↔ Bisegmentectomia sinistra per trapianto da vivente, per via laparoscopica
50.25.11 ↔ Asportazione locale di 1-2 lesioni epatiche, di diametro inferiore a 4 cm ciascuna, per via laparoscopica	50.2C.13 ↔ Emiepatectomia sinistra per trapianto da vivente, chirurgica a cielo aperto
50.25.12 ↔ Asportazione locale di 1-2 lesioni epatiche, almeno una di diametro superiore a 4 cm, per via laparoscopica	50.2C.14 ↔ Emiepatectomia sinistra per trapianto da vivente, per via laparoscopica
50.25.13 ↔ Asportazione locale di 3 e più lesioni epatiche, per via laparoscopica	50.2C.15 ↔ Emiepatectomia destra per trapianto da vivente, chirurgica a cielo aperto
50.27.11 ↔ Distruzione locale di lesione o tessuto del fegato, mediante iniezione di alcol, chirurgica a cielo aperto	50.2C.16 ↔ Emiepatectomia destra per trapianto da vivente, per via laparoscopica
50.27.12 ↔ Distruzione locale di lesione o tessuto del fegato, mediante termoterapia indotta da corrente ad alta frequenza, chirurgica a cielo aperto	50.50 ↔ Trapianto del fegato, NAS
50.27.13 ↔ Distruzione locale di lesione o tessuto del fegato, mediante crioterapia, chirurgica a cielo aperto	50.52 ↔ Trapianto del fegato, organo intero
50.27.14 ↔ Distruzione locale di lesione o tessuto del fegato, mediante laser, chirurgica a cielo aperto	50.53 ↔ Trapianto del fegato, fegato split
50.27.15 ↔ Distruzione locale di lesione o tessuto del fegato, mediante elettroporazione irreversibile, chirurgica a cielo aperto	50.59 ↔ Trapianto del fegato, altro
50.27.19 ↔ Distruzione locale di lesione o tessuto del fegato, chirurgica a cielo aperto, altro	50.62 ↔ Chiusura di lacerazione del fegato e riparazione, mediante sutura
50.27.21 ↔ Distruzione locale di lesione o tessuto del fegato, mediante iniezione di alcol, per via laparoscopica	50.63 ↔ Chiusura di lacerazione del fegato e riparazione, mediante tamponamento
50.27.22 ↔ Distruzione locale di lesione o tessuto del fegato, mediante termoterapia, per via laparoscopica	50.69 ↔ Riparazione del fegato, altro
50.27.23 ↔ Distruzione locale di lesione o tessuto del fegato, mediante crioterapia, per via laparoscopica	50.71 ↔ Epatectomia totale su donatore vivente, chirurgica a cielo aperto
50.27.24 ↔ Distruzione locale di lesione o tessuto del fegato, mediante laser, per via laparoscopica	50.99.10 ↔ Impianto e sostituzione di sistema di cateterismo permanente in arteria epatica e vena porta
50.27.25 ↔ Distruzione locale di lesione o tessuto del fegato, mediante elettroporazione irreversibile, per via laparoscopica	50.99.11 ↔ Rimozione di sistema di cateterismo permanente in arteria epatica e vena porta
50.27.29 ↔ Distruzione locale di lesione o tessuto del fegato, per via laparoscopica, altro	51.02 ↔ Colecistostomia con trequarti
50.2A.11 ↔ Resezione di cisti epatica, chirurgica a cielo aperto	51.03 ↔ Altra colecistostomia
	51.04 ↔ Altra colecistotomia
	51.13 ↔ Biopsia a cielo aperto della colecisti e dei dotti biliari
	51.21 ↔ Altra colecistectomia parziale
	51.22.00 ↔ Colecistectomia, NAS
	51.22.10 ↔ Colecistectomia senza revisione chirurgica dei dotti biliari
	51.22.11 ↔ Colecistectomia con revisione chirurgica dei dotti biliari
	51.22.12 ↔ Colecistectomia allargata
	51.22.99 ↔ Colecistectomia, altro
	51.23 ↔ Colecistectomia laparoscopica
	51.24 ↔ Colecistectomia laparoscopica parziale
	51.31 ↔ Anastomosi fra colecisti e dotti epatici
	51.32 ↔ Anastomosi fra colecisti e intestino
	51.33 ↔ Anastomosi fra colecisti e pancreas
	51.34 ↔ Anastomosi fra colecisti e stomaco
	51.35 ↔ Altra anastomosi della colecisti
	51.36 ↔ Coledocoenterostomia

51.37 ↔	Anastomosi fra dotto epatico e tratto gastrointestinale	51.9A.54 ↔	Inserzione o sostituzione di stent nudi autoespandenti nel dotto biliare per via laparoscopica, 4 stent
51.39 ↔	Altra anastomosi di dotti biliari	51.9A.55 ↔	Inserzione o sostituzione di stent nudi autoespandenti nel dotto biliare per via laparoscopica, 5 stent
51.41.00 ↔	Incisione del coledoco con rimozione di calcoli, NAS	51.9A.56 ↔	Inserzione o sostituzione di stent nudi autoespandenti nel dotto biliare per via laparoscopica, 6 e più stent
51.41.09 ↔	Incisione del coledoco con rimozione di calcoli, altro	51.9A.61 ↔	Inserzione o sostituzione di stent rivestiti autoespandenti nel dotto biliare per via laparoscopica, 1 stent
51.41.11 ↔	Incisione del coledoco con rimozione di calcoli, chirurgica a cielo aperto	51.9A.62 ↔	Inserzione o sostituzione di stent rivestiti autoespandenti nel dotto biliare per via laparoscopica, 2 stent
51.41.21 ↔	Incisione del coledoco con rimozione di calcoli, per via laparoscopica	51.9A.63 ↔	Inserzione o sostituzione di stent rivestiti autoespandenti nel dotto biliare per via laparoscopica, 3 stent
51.42.00 ↔	Incisione del coledoco con rimozione di altra occlusione, NAS	51.9A.64 ↔	Inserzione o sostituzione di stent rivestiti autoespandenti nel dotto biliare per via laparoscopica, 4 stent
51.42.09 ↔	Incisione del coledoco con rimozione di altra occlusione, altro	51.9A.65 ↔	Inserzione o sostituzione di stent rivestiti autoespandenti nel dotto biliare per via laparoscopica, 5 stent
51.42.11 ↔	Incisione del coledoco con rimozione di altra occlusione, chirurgica a cielo aperto	51.9A.66 ↔	Inserzione o sostituzione di stent rivestiti autoespandenti nel dotto biliare per via laparoscopica, 6 e più stent
51.42.21 ↔	Incisione del coledoco con rimozione di altra occlusione, per via laparoscopica	51.9A.71 ↔	Inserzione o sostituzione, chirurgica a cielo aperto, di stent non autoespandenti nel dotto biliare, 1 stent
51.43 ↔	Posizionamento di sonda coledocoeptica per decompressione	51.9A.72 ↔	Inserzione o sostituzione, chirurgica a cielo aperto, di stent non autoespandenti nel dotto biliare, 2 e più stent
51.44.00 ↔	Incisione del dotto cistico e dei dotti epatici per rimozione di calcoli, NAS	51.9A.81 ↔	Inserzione o sostituzione, chirurgica a cielo aperto, di stent nudi autoespandenti nel dotto biliare, 1 stent
51.44.09 ↔	Incisione del dotto cistico e dei dotti epatici per rimozione di calcoli, altro	51.9A.82 ↔	Inserzione o sostituzione, chirurgica a cielo aperto, di stent nudi autoespandenti nel dotto biliare, 2 stent
51.44.11 ↔	Incisione del dotto cistico e dei dotti epatici per rimozione di calcoli, chirurgica a cielo aperto	51.9A.83 ↔	Inserzione o sostituzione, chirurgica a cielo aperto, di stent nudi autoespandenti nel dotto biliare, 3 stent
51.44.21 ↔	Incisione del dotto cistico e dei dotti epatici per rimozione di calcoli, per via laparoscopica	51.9A.84 ↔	Inserzione o sostituzione, chirurgica a cielo aperto, di stent nudi autoespandenti nel dotto biliare, 4 stent
51.49.00 ↔	Incisione del dotto cistico e dei dotti epatici per rimozione di occlusione, NAS	51.9A.85 ↔	Inserzione o sostituzione, chirurgica a cielo aperto, di stent nudi autoespandenti nel dotto biliare, 5 stent
51.49.09 ↔	Incisione del dotto cistico e dei dotti epatici per rimozione di occlusione, altro	51.9A.86 ↔	Inserzione o sostituzione, chirurgica a cielo aperto, di stent nudi autoespandenti nel dotto biliare, 6 e più stent
51.49.11 ↔	Incisione del dotto cistico e dei dotti epatici per rimozione di occlusione, chirurgica a cielo aperto	51.9A.A1 ↔	Inserzione o sostituzione, chirurgica a cielo aperto, di stent rivestiti autoespandenti nel dotto biliare, 1 stent
51.49.21 ↔	Incisione del dotto cistico e dei dotti epatici per rimozione di occlusione, per via laparoscopica	51.9A.A2 ↔	Inserzione o sostituzione, chirurgica a cielo aperto, di stent rivestiti autoespandenti nel dotto biliare, 2 stent
51.61 ↔	Asportazione del dotto cistico residuo	51.9A.A3 ↔	Inserzione o sostituzione, chirurgica a cielo aperto, di stent rivestiti autoespandenti nel dotto biliare, 3 stent
51.62 ↔	Asportazione dell'ampolla di Vater (con reimpianto del coledoco)	51.9A.A4 ↔	Inserzione o sostituzione, chirurgica a cielo aperto, di stent rivestiti autoespandenti nel dotto biliare, 4 stent
51.63 ↔	Altra asportazione del coledoco	51.9A.A5 ↔	Inserzione o sostituzione, chirurgica a cielo aperto, di stent rivestiti autoespandenti nel dotto biliare, 5 stent
51.69 ↔	Asportazione di altro dotto biliare	51.9A.A6 ↔	Inserzione o sostituzione, chirurgica a cielo aperto, di stent rivestiti autoespandenti nel dotto biliare, 6 e più stent
51.71 ↔	Sutura semplice del coledoco	52.01.12 ↔	Drenaggio transgastro di cisti pancreatica, chirurgico a cielo aperto
51.72 ↔	Coledocoplastica	52.01.13 ↔	Drenaggio transgastro di cisti pancreatica, per via laparoscopica
51.79 ↔	Riparazione del dotto cistico e dei dotti epatici	52.01.22 ↔	Drenaggio transduodenale di cisti pancreatica, chirurgico a cielo aperto
51.81 ↔	Dilatazione dello sfintere di Oddi	52.01.23 ↔	Drenaggio transduodenale di cisti pancreatica, per via laparoscopica
51.83 ↔	Sfinteroplastica pancreatica		
51.89 ↔	Altri interventi sullo sfintere di Oddi		
51.91 ↔	Riparazione di lacerazione della colecisti		
51.92 ↔	Chiusura di colecistostomia		
51.93 ↔	Chiusura di altra fistola biliare		
51.94 ↔	Revisione di anastomosi delle vie biliari		
51.95.20 ↔	Rimozione di endoprotesi dal dotto biliare, chirurgica a cielo aperto		
51.95.21 ↔	Rimozione di endoprotesi dal dotto biliare, per via laparoscopica		
51.9A.41 ↔	Inserzione o sostituzione di stent non autoespandenti nel dotto biliare per via laparoscopica, 1 stent		
51.9A.42 ↔	Inserzione o sostituzione di stent non autoespandenti nel dotto biliare per via laparoscopica, 2 e più stent		
51.9A.51 ↔	Inserzione o sostituzione di stent nudi autoespandenti nel dotto biliare per via laparoscopica, 1 stent		
51.9A.52 ↔	Inserzione o sostituzione di stent nudi autoespandenti nel dotto biliare per via laparoscopica, 2 stent		
51.9A.53 ↔	Inserzione o sostituzione di stent nudi autoespandenti nel dotto biliare per via laparoscopica, 3 stent		

52.09.00 ↔	Altra pancreatotomia, NAS	52.99.20 ↔	Altri interventi a cielo aperto sul pancreas, Ricostruzione plastica del dotto pancreatico
52.09.10 ↔	Altra pancreatotomia, Incisione del pancreas	52.99.99 ↔	Altri interventi a cielo aperto sul pancreas, altro
52.09.11 ↔	Altra pancreatotomia, Incisione del dotto pancreatico	53.00 ↔	Riparazione di ernia inguinale, NAS
52.09.99 ↔	Altra pancreatotomia, altro	53.06.11 ↔	Riparazione di ernia inguinale, chirurgica a cielo aperto, senza impianto di membrane o reti
52.12 ↔	Biopsia a cielo aperto del pancreas	53.06.21 ↔	Riparazione di ernia inguinale, chirurgica a cielo aperto, con impianto di membrane e reti
52.22.00 ↔	Altra asportazione o distruzione di lesione o di tessuto del pancreas o del dotto pancreatico, NAS	53.07.11 ↔	Riparazione di ernia inguinale, per via laparoscopica, senza impianto di membrane o reti
52.22.99 ↔	Altra asportazione o distruzione di lesione o di tessuto del pancreas o del dotto pancreatico, altro	53.07.21 ↔	Riparazione di ernia inguinale, per via laparoscopica, con impianto di membrane e reti
52.3 ↔	Marsupializzazione di cisti pancreatiche	53.09 ↔	Riparazione di ernia inguinale, altro
52.4 ↔	Drenaggio interno di cisti pancreatiche	53.20 ↔	Riparazione di ernia crurale, NAS
52.50 ↔	Pancreatectomia parziale, NAS	53.22.11 ↔	Riparazione di ernia crurale, chirurgica a cielo aperto, senza impianto di membrane o reti
52.51.10 ↔	Pancreatectomia prossimale, con conservazione del piloro	53.22.21 ↔	Riparazione di ernia crurale, chirurgica a cielo aperto, con impianto di membrane e reti
52.51.20 ↔	Pancreatectomia prossimale, con conservazione del duodeno	53.23.11 ↔	Riparazione di ernia crurale, per via laparoscopica, senza impianto di membrane o reti
52.51.31 ↔	Resezione pancreaticoduodenale con gastrectomia parziale	53.23.21 ↔	Riparazione di ernia crurale, per via laparoscopica, con impianto di membrane e reti
52.52.11 ↔	Pancreatectomia distale, chirurgica a cielo aperto	53.29 ↔	Riparazione di ernia crurale, altro
52.52.12 ↔	Pancreatectomia distale, per via laparoscopica	53.40 ↔	Riparazione di ernia ombelicale, NAS
52.54 ↔	Resezione segmentale del corpo del pancreas	53.42.11 ↔	Riparazione di ernia ombelicale, chirurgica a cielo aperto, senza impianto di membrane o reti
52.59 ↔	Pancreatectomia parziale, altro	53.42.21 ↔	Riparazione di ernia ombelicale, chirurgica a cielo aperto, con impianto di membrane e reti
52.60 ↔	Pancreatectomia totale, NAS	53.43.11 ↔	Riparazione di ernia ombelicale, per via laparoscopica, senza impianto di membrane o reti
52.61 ↔	Pancreatectomia totale con gastrectomia parziale	53.43.21 ↔	Riparazione di ernia ombelicale, per via laparoscopica, con impianto di membrane e reti
52.62 ↔	Pancreatectomia totale, con conservazione del piloro	53.49 ↔	Riparazione di ernia ombelicale, altro
52.63 ↔	Pancreatectomia totale, con conservazione del duodeno	53.51.00 ↔	Riparazione di ernia da incisione, senza impianto di membrane o reti, NAS
52.69 ↔	Pancreatectomia totale, altro	53.51.09 ↔	Riparazione di ernia da incisione, senza impianto di membrane o reti, altro
52.82 ↔	Trapianto omologo di pancreas	53.51.11 ↔	Riparazione di ernia da incisione, senza impianto di membrane o reti, chirurgica a cielo aperto
52.83.00 ↔	Trapianto eterologo di pancreas, NAS	53.51.21 ↔	Riparazione di ernia da incisione, senza impianto di membrane o reti, per via laparoscopica
52.83.10 ↔	Trapianto eterologo di pancreas, Ritrapianto di segmento pancreatico nella stessa degenza ospedaliera	53.52.11 ↔	Riparazione di altra ernia della parete addominale, senza impianto di membrane o reti, chirurgica a cielo aperto
52.83.11 ↔	Trapianto eterologo di pancreas, Ritrapianto del pancreas nella stessa degenza ospedaliera	53.52.21 ↔	Riparazione di altra ernia della parete addominale, senza impianto di membrane o reti, per via laparoscopica
52.83.99 ↔	Trapianto eterologo di pancreas, altro	53.58 ↔	Riparazione di altra ernia della parete addominale, senza impianto di membrane o reti, altro
52.84 ↔	Autotrapianto di cellule del Langerhans	53.61.00 ↔	Riparazione di ernia da incisione, con impianto di membrane o reti, NAS
52.85 ↔	Allotrapianto di cellule del Langerhans	53.61.09 ↔	Riparazione di ernia da incisione, con impianto di membrane o reti, altro
52.86 ↔	Trapianto di cellule del Langerhans, NAS	53.61.11 ↔	Riparazione di ernia da incisione, con impianto di membrane o reti, chirurgica a cielo aperto
52.95.10 ↔	Rimozione di calcoli dal dotto pancreatico, chirurgica a cielo aperto	53.61.21 ↔	Riparazione di ernia da incisione, con impianto di membrane o reti, per via laparoscopica
52.95.11 ↔	Rimozione di calcoli dal dotto pancreatico, per via laparoscopica	53.62.11 ↔	Riparazione di altra ernia della parete addominale, con impianto di membrane o reti, chirurgica a cielo aperto
52.95.20 ↔	Dilatazione del dotto pancreatico, per via laparoscopica	53.62.21 ↔	Riparazione di altra ernia della parete addominale, con impianto di membrane o reti, per via laparoscopica
52.95.30 ↔	Inserzione di un drenaggio nel dotto pancreatico, chirurgica a cielo aperto	53.69 ↔	Riparazione di altra ernia della parete addominale anteriore con impianto di membrane o reti, altro
52.95.31 ↔	Inserzione di un drenaggio nel dotto pancreatico, per via laparoscopica	53.70 ↔	Riparazione di ernia diaframmatica, per via addominale, NAS
52.95.40 ↔	Altri interventi sul pancreas, Inserzione o sostituzione di uno stent (protesi) non autoespandente nel dotto pancreatico, chirurgica a cielo aperto	53.71.11 ↔	Riparazione di ernia diaframmatica, per via addominale, chirurgica a cielo aperto, senza impianto di membrane e reti
52.95.41 ↔	Inserzione o sostituzione di uno stent (protesi) non autoespandente nel dotto pancreatico, per via laparoscopica		
52.95.50 ↔	Inserzione o sostituzione di uno stent (protesi) autoespandente nel dotto pancreatico, chirurgica a cielo aperto		
52.95.51 ↔	Inserzione o sostituzione di uno stent (protesi) autoespandente nel dotto pancreatico, per via laparoscopica		
52.95.60 ↔	Ricostruzione plastica del dotto pancreatico, per via laparoscopica		
52.95.70 ↔	Ricostruzione plastica del pancreas		
52.95.90 ↔	Altri interventi per via endoscopica sul pancreas		
52.96 ↔	Anastomosi del pancreas		
52.99.00 ↔	Altri interventi a cielo aperto sul pancreas, NAS		
52.99.10 ↔	Altri interventi a cielo aperto sul pancreas, Dilatazione del dotto pancreatico		

53.71.21 ↔	Riparazione di ernia diaframmatica, per via addominale, chirurgica a cielo aperto, con impianto di membrane e reti	54.99.82 ↔	Rimozione di ostruzione meccanica di cateteri di una pompa automatica, programmabile e ricaricabile per il drenaggio continuo di liquido ascitico
53.72.11 ↔	Riparazione di ernia diaframmatica, per via laparoscopica, senza impianto di membrane e reti	54.99.84 ↔	Sostituzione dei cateteri di pompa automatica, programmabile e ricaricabile per il drenaggio continuo di liquido ascitico
53.72.21 ↔	Riparazione di ernia diaframmatica, per via laparoscopica, con impianto di membrane e reti	54.A1 ↔	Asportazione e distruzione di tessuto retroperitoneale
53.79 ↔	Riparazione di ernia diaframmatica, per via addominale, altro	55.01.11 ↔	Nefrotomia, chirurgica a cielo aperto
53.80 ↔	Riparazione di ernia diaframmatica, per via toracica e toracoaddominale, NAS	55.01.12 ↔	Nefrotomia, chirurgica a cielo aperto per esplorazione
53.81 ↔	Plicatura del diaframma	55.01.13 ↔	Nefrotomia, chirurgica a cielo aperto per puntura di cisti
53.82 ↔	Riparazione di ernia parasternale	55.02.11 ↔	Nefrostomia, chirurgica a cielo aperto
53.83.11 ↔	Riparazione di ernia diaframmatica, per via toracica, chirurgica a cielo aperto, senza impianto di membrane e reti	55.24 ↔	Biopsia renale a cielo aperto
53.83.21 ↔	Riparazione di ernia diaframmatica, per via toracica, chirurgica a cielo aperto, con impianto di membrane e reti	55.31 ↔	Marsupializzazione di lesioni renali
53.84.11 ↔	Riparazione di ernia diaframmatica, per via toracoscopica, senza impianto di membrane e reti	55.32 ↔	Escissione aperta di lesione o tessuto renale
53.84.21 ↔	Riparazione di ernia diaframmatica, per via toracoscopica, con impianto di membrane e reti	55.34 ↔	Escissione laparoscopica di lesione o tessuto renale
53.85.11 ↔	Riparazione di ernia diaframmatica, per via toracoaddominale, chirurgica a cielo aperto, senza impianto di membrane e reti	55.39.10 ↔	Altra asportazione o distruzione locale di lesione o tessuto renale, asportazione, ureterorenoscopica
53.85.21 ↔	Riparazione di ernia diaframmatica, per via toracoaddominale, chirurgica a cielo aperto, con impianto di membrane e reti	55.39.21 ↔	Altra asportazione o distruzione locale di lesione o tessuto renale, distruzione, ureterorenoscopica
53.89 ↔	Riparazione di ernia diaframmatica, per via toracica e toracoaddominale, altro	55.39.22 ↔	Altra asportazione o distruzione locale di lesione o tessuto renale, distruzione, chirurgica a cielo aperto
53.9 ↔	Riparazione di ernia, altro	55.39.23 ↔	Altra asportazione o distruzione locale di lesione o tessuto renale, distruzione, laparoscopica
54.11 ↔	Laparotomia esplorativa	55.39.29 ↔	Altra asportazione o distruzione locale di lesione o tessuto renale, distruzione, per altra via
54.12.00 ↔	Riapertura di laparotomia recente, NAS	55.39.99 ↔	Altra asportazione o distruzione locale di lesione o tessuto renale, altro
54.12.10 ↔	Laparotomia di second-look	55.4 ↔	Nefrectomia parziale
54.12.11 ↔	Laparotomia per controllo di emorragia postoperatoria	55.51.00 ↔	Nefroureterectomia NAC
54.12.99 ↔	Riapertura di laparotomia recente, altro	55.51.01 ↔	Nefroureterectomia, eccetto che per trapianto
54.13 ↔	Laparotomia con drenaggio	55.51.02 ↔	Nefrectomia per trapianto, da donatore vivente
54.19 ↔	Laparotomia, altro	55.51.99 ↔	Nefroureterectomia, altro
54.21.00 ↔	Laparoscopia, NAS	55.52 ↔	Nefrectomia di rene rimanente
54.21.10 ↔	Laparoscopia, Laparoscopia diagnostica	55.53 ↔	Espianto di rene trapiantato o rigettato
54.21.30 ↔	Laparoscopia, Laparoscopia con drenaggio	55.54 ↔	Nefrectomia bilaterale
54.21.99 ↔	Laparoscopia, altro	55.61 ↔	Autotrapianto di rene
54.23 ↔	Biopsia del peritoneo	55.69.00 ↔	Altro trapianto di rene, NAS
54.3X.10 ↔	Omfalectomia	55.69.10 ↔	Altro trapianto di rene, allogenic
54.4X.10 ↔	Asportazione di appendice epiploica	55.69.20 ↔	Altro trapianto di rene, singenico
54.4X.11 ↔	Asportazione di mesentere	55.69.30 ↔	Altro trapianto di rene, trapianto in blocco
54.4X.12 ↔	Asportazione di omento	55.69.40 ↔	Altro trapianto di rene, ritrapianto di rene nella stessa degenza ospedaliera
54.4X.99 ↔	Asportazione o distruzione di tessuto e lesione peritoneale, altro	55.69.99 ↔	Altro trapianto di rene, altro
54.51 ↔	Lisi di aderenze peritoneali, per via laparoscopica	55.7 ↔	Nefropessia
54.62 ↔	Chiusura ritardata di ferita addominale in via di cicatrizzazione	55.81 ↔	Sutura di lacerazione renale
54.71.00 ↔	Riparazione di gastroschisi, NAS	55.82 ↔	Chiusura di nefrostomia e pielostomia
54.71.10 ↔	Riparazione di gastroschisi, con innesto o protesi	55.83 ↔	Riparazione di fistola renale
54.71.99 ↔	Riparazione di gastroschisi, altro	55.84 ↔	Riduzione di torsione di peduncolo renale
54.73 ↔	Altra riparazione del peritoneo	55.85 ↔	Sinfistomia di rene a ferro di cavallo
54.74 ↔	Altra riparazione dell'omento	55.86 ↔	Anastomosi renali
54.75 ↔	Altra riparazione del mesentere	55.87 ↔	Correzione di giunzione pieloureterale
54.92 ↔	Rimozione di corpo estraneo dalla cavità peritoneale	55.89 ↔	Riparazione di rene, altro
54.94 ↔	Creazione di shunt peritoneovascolare	55.91 ↔	Decapsulazione renale
54.99.31 ↔	Debulking per laparotomia	55.99.10 ↔	Altri interventi sul rene, intervento di revisione sul rene
54.99.40 ↔	Revisione di fistola cutaneooperitoneale (cateterismo permanente)	56.2X.00 ↔	Ureterotomia, NAS
54.99.50 ↔	Chiusura temporanea della parete addominale	56.2X.10 ↔	Ureterotomia, percutanea transrenale
54.99.60 ↔	Lombotomia	56.2X.11 ↔	Ureterotomia, percutanea transrenale con rimozione di calcolo
54.99.61 ↔	Rilombotomia	56.2X.20 ↔	Ureterotomia, ureterorenoscopica
54.99.81 ↔	Revisione senza sostituzione di cateteri nonché di pompa automatica, programmabile e ricaricabile per il drenaggio continuo di liquido ascitico	56.2X.30 ↔	Ureterotomia, chirurgica a cielo aperto
		56.2X.40 ↔	Ureterotomia, per via laparoscopica
		56.2X.99 ↔	Ureterotomia, altro
		56.34 ↔	Biopsia a cielo aperto dell'uretere
		56.40 ↔	Ureterectomia, NAS
		56.41.00 ↔	Ureterectomia parziale o segmentaria, NAS
		56.41.10 ↔	Ureterectomia parziale o segmentaria, resezione dell'ostio ureterale, percutanea transvescicale

56.41.11 ↔	Ureterectomia parziale o segmentaria, resezione dell'ostio ureterale, transuretrale	56.84.11 ↔	Chiusura di fistola ureterointestinale, per via laparoscopica
56.41.12 ↔	Ureterectomia parziale o segmentaria, resezione dell'ostio ureterale, chirurgica a cielo aperto	56.84.20 ↔	Chiusura di fistola ureterovaginale, chirurgica a cielo aperto
56.41.20 ↔	Ureterectomia parziale o segmentaria, chirurgica a cielo aperto	56.84.21 ↔	Chiusura di fistola ureterovaginale, per via laparoscopica
56.41.21 ↔	Ureterectomia parziale o segmentaria, per via laparoscopica	56.84.22 ↔	Chiusura di fistola ureterovaginale, per via vaginale
56.41.30 ↔	Ureterectomia parziale o segmentaria, resezione di moncone ureterale	56.84.99 ↔	Chiusura di altra fistola ureterale, altro
56.41.40 ↔	Ureteroceleotomia, transuretrale	56.85 ↔	Ureteropessia
56.41.41 ↔	Ureteroceleotomia, chirurgica a cielo aperto	56.86 ↔	Rimozione di legatura dell'uretere
56.41.49 ↔	Ureteroceleotomia, per altra via	56.89 ↔	Riparazione dell'uretere, altro
56.41.99 ↔	Ureterectomia parziale o segmentaria, altro	56.92 ↔	Impianto di stimolatore elettronico ureterale
56.42 ↔	Ureterectomia totale	56.93 ↔	Sostituzione di stimolatore elettronico ureterale
56.51.10 ↔	Confezione di uretero-ileostomia cutanea, ureteroileocutaneostomia [condotto ileale] o ureterocolocutaneostomia [condotto colon-sigmoideo], chirurgica a cielo aperto	56.94 ↔	Rimozione di stimolatore elettronico ureterale
56.51.11 ↔	Confezione di uretero-ileostomia cutanea, ureteroileocutaneostomia [condotto ileale] o ureterocolocutaneostomia [condotto colon-sigmoideo], per via laparoscopica	56.95 ↔	Legatura dell'uretere
56.51.12 ↔	Confezione di uretero-ileostomia cutanea, con interposizione intestinale [condotto] (derivazione urinaria non continente), per altra via	57.12 ↔	Lisi di aderenze intraluminali con incisione nella vescica
56.51.20 ↔	Confezione di uretero-ileostomia cutanea, conversione di altra derivazione urinaria sopravescicale in uretero-ileostomia cutanea	57.21 ↔	Vescicostomia
56.51.30 ↔	Confezione di uretero-ileostomia cutanea, con tasca intestinale (derivazione urinaria continente)	57.22 ↔	Revisione di vescicostomia
56.52.00 ↔	Revisione di uretero-ileostomia cutanea, NAS	57.23.00 ↔	Appendicovescicostomia, NAS
56.52.10 ↔	Revisione di uretero-ileostomia cutanea, con interposizione intestinale [condotto]	57.23.11 ↔	Creazione di appendicovescicostomia
56.52.20 ↔	Revisione di uretero-ileostomia cutanea, con tasca intestinale (derivazione urinaria continente)	57.23.12 ↔	Revisione superficiale di appendicovescicostomia
56.52.99 ↔	Revisione di uretero-ileostomia cutanea, altro	57.23.13 ↔	Revisione profonda di appendicovescicostomia
56.61.00 ↔	Confezione di altra ureterostomia cutanea, NAS	57.23.99 ↔	Appendicovescicostomia, altro
56.61.10 ↔	Confezione di altra ureterostomia cutanea, ureterocutaneostomia e transureterocutaneostomia, per via laparoscopica	57.34 ↔	Biopsia della vescica a cielo aperto
56.61.20 ↔	Confezione di altra ureterostomia cutanea, conversione di altra derivazione urinaria sopravescicale in ureterostomia cutanea	57.49.00 ↔	Altra asportazione o distruzione transuretrale di lesione o tessuto vescicale, NAS
56.61.99 ↔	Confezione di altra ureterostomia cutanea, altro	57.49.11 ↔	Altra distruzione transuretrale di lesione o tessuto vescicale
56.62 ↔	Revisione di altra ureterocutaneostomia	57.49.12 ↔	Altra resezione transuretrale di lesione o tessuto vescicale
56.71.00 ↔	Derivazione urinaria all'intestino, NAS	57.49.99 ↔	Altra asportazione o distruzione transuretrale di lesione o tessuto vescicale, altro
56.71.10 ↔	Ureterosigmoidostomia con confezione di tasca, chirurgica a cielo aperto	57.51 ↔	Asportazione dell'uraco
56.71.11 ↔	Ureterosigmoidostomia con confezione di tasca, per via laparoscopica	57.58 ↔	Asportazione o distruzione laparoscopica di altra lesione o tessuto vescicale
56.71.20 ↔	Conversione di altra derivazione urinaria sopravescicale in derivazione urinaria all'intestino	57.59.00 ↔	Asportazione o distruzione a cielo aperto di altra lesione o tessuto vescicale, NAS
56.71.99 ↔	Derivazione urinaria all'intestino, altro	57.59.10 ↔	Asportazione o distruzione a cielo aperto di altra lesione o tessuto vescicale, asportazione, chirurgica a cielo aperto
56.72 ↔	Revisione di anastomosi ureterointestinale	57.59.20 ↔	Asportazione o distruzione a cielo aperto di altra lesione o tessuto vescicale, miectomia
56.73 ↔	Nefrocistoanastomosi, NAS	57.59.99 ↔	Asportazione o distruzione a cielo aperto di altra lesione o tessuto vescicale, altro
56.74.00 ↔	Ureterocistoneostomia, NAS	57.6X.00 ↔	Cistectomia parziale, NAS
56.74.10 ↔	Ureterocistoneostomia, plastica antireflusso isolata (es. secondo Lich-Gregoir), chirurgica a cielo aperto	57.6X.10 ↔	Cistectomia parziale, senza reimpianto ureterale, chirurgica a cielo aperto
56.74.11 ↔	Ureterocistoneostomia, plastica antireflusso isolata (es. secondo Lich-Gregoir), per via laparoscopica	57.6X.11 ↔	Cistectomia parziale, senza reimpianto ureterale, per via laparoscopica
56.74.20 ↔	Ureterocistoneostomia, con modellamento ureterale	57.6X.12 ↔	Cistectomia parziale, con reimpianto ureterale monolaterale o bilaterale, chirurgica a cielo aperto
56.74.99 ↔	Ureterocistoneostomia, altro	57.6X.13 ↔	Cistectomia parziale, con reimpianto ureterale monolaterale o bilaterale, per via laparoscopica
56.75 ↔	Transuretero-ureterostomia	57.6X.20 ↔	Cistectomia parziale, resezione sovratrigonale o subtotale, senza reimpianto ureterale, chirurgica a cielo aperto
56.79 ↔	Altra anastomosi o bypass dell'uretere	57.6X.21 ↔	Cistectomia parziale, resezione sovratrigonale o subtotale, senza reimpianto ureterale, per via laparoscopica
56.81 ↔	Lisi di aderenza intraluminali dell'uretere	57.6X.22 ↔	Cistectomia parziale, resezione sovratrigonale o subtotale, con reimpianto ureterale monolaterale o bilaterale, chirurgica a cielo aperto
56.82 ↔	Sutura di lacerazioni ureterali	57.6X.23 ↔	Cistectomia parziale, resezione sovratrigonale o subtotale, con reimpianto ureterale monolaterale o bilaterale, per via laparoscopica
56.83 ↔	Chiusura di ureterostomia	57.6X.99 ↔	Cistectomia parziale, altro
56.84.00 ↔	Chiusura di altra fistola ureterale, NAS	57.71.00 ↔	Cistectomia radicale, NAS
56.84.10 ↔	Chiusura di fistola ureterointestinale, chirurgica a cielo aperto	57.71.10 ↔	Cistectomia radicale, senza uretrectomia, nel maschio, chirurgica a cielo aperto

57.71.11 ↔	Cistectomia radicale, senza uretrectomia, nel maschio, per via laparoscopica	57.9A.13 ↔	Impianto o sostituzione di neurostimolatore per la neurostimolazione gangliare della vescica
57.71.20 ↔	Cistectomia radicale, con uretrectomia, nel maschio, chirurgica a cielo aperto	58.41 ↔	Sutura di lacerazione uretrale
57.71.21 ↔	Cistectomia radicale, con uretrectomia, nel maschio, per via laparoscopica	58.42 ↔	Chiusura di uretrotomia
57.71.30 ↔	Cistectomia radicale, senza uretrectomia, nella donna, chirurgica a cielo aperto	58.43.00 ↔	Chiusura di altra fistola uretrale, NAS
57.71.31 ↔	Cistectomia radicale, senza uretrectomia, nella donna, per via laparoscopica	58.43.10 ↔	Chiusura di fistola uretrovaginale, chirurgica a cielo aperto (addominale)
57.71.40 ↔	Cistectomia radicale, con uretrectomia, nella donna, chirurgica a cielo aperto	58.43.11 ↔	Chiusura di fistola uretrovaginale, per via laparoscopica
57.71.41 ↔	Cistectomia radicale, con uretrectomia, nella donna, per via laparoscopica	58.43.12 ↔	Chiusura di fistola uretrovaginale, per via vaginale
57.71.50 ↔	Cistectomia radicale, svuotamento pelvico (esenterazione) nel maschio, chirurgica a cielo aperto	58.43.20 ↔	Chiusura di fistola uretrocutanea
57.71.51 ↔	Cistectomia radicale, svuotamento pelvico (esenterazione) nel maschio, per via laparoscopica	58.43.30 ↔	Chiusura di fistola uretrettale
57.71.99 ↔	Cistectomia radicale, altro	58.43.99 ↔	Chiusura di altra fistola uretrale, altro
57.79.00 ↔	Altra cistectomia totale, NAS	58.44 ↔	Rianastomosi uretrale
57.79.10 ↔	Altra cistectomia totale, cistectomia semplice, nel maschio, chirurgica a cielo aperto	58.45.00 ↔	Riparazione di ipospadia o epispadia, NAS
57.79.11 ↔	Altra cistectomia totale, cistectomia semplice, nel maschio, per via laparoscopica	58.45.10 ↔	Riparazione di ipospadia o epispadia, nella donna
57.79.20 ↔	Altra cistectomia totale, cistectomia semplice, nella donna, chirurgica a cielo aperto	58.45.20 ↔	Riparazione di ipospadia o epispadia, nel maschio, corproplastica di raddrizzamento
57.79.21 ↔	Altra cistectomia totale, cistectomia semplice, nella donna, per via laparoscopica	58.45.21 ↔	Riparazione di ipospadia o epispadia, nell'uomo, altra procedura
57.79.99 ↔	Altra cistectomia totale, altro	58.45.99 ↔	Riparazione di ipospadia o epispadia, altro
57.81 ↔	Sutura di lacerazione vescicale	58.46.00 ↔	Altre ricostruzioni uretrali, NAS
57.83 ↔	Riparazione di fistola vescico-intestinale	58.46.10 ↔	Ricostruzione della parte distale dell'uretra dopo lacerazione
57.84.00 ↔	Riparazione di altra fistola della vescica, NAS	58.46.11 ↔	Ricostruzione della parte prostatica o della parte membranacea dell'uretra dopo lacerazione
57.84.10 ↔	Riparazione di fistola vescico-vaginale, chirurgica a cielo aperto (addominale)	58.46.99 ↔	Altre ricostruzioni uretrali, altro
57.84.11 ↔	Riparazione di fistola vescico-vaginale, per via vaginale	58.49.10 ↔	Riparazione uretrale in uno stadio con cute prepuziale o peniena
57.84.12 ↔	Riparazione di fistola vescico-vaginale, transvescicale	58.49.11 ↔	Riparazione uretrale in uno stadio con mucosa orale o vescicale, altra ricostruzione
57.84.13 ↔	Riparazione di fistola vescico-vaginale, per via laparoscopica	58.49.20 ↔	Riparazione uretrale in due stadi, primo stadio, con cute prepuziale o peniena
57.84.20 ↔	Riparazione di fistola vescico-cutanea, chirurgica a cielo aperto	58.49.21 ↔	Riparazione uretrale in due stadi, primo stadio, con mucosa orale o vescicale
57.84.21 ↔	Riparazione di fistola vescico-cutanea, per via laparoscopica	58.49.29 ↔	Altra riparazione uretrale, in due stadi, primo stadio, altra ricostruzione
57.84.99 ↔	Riparazione di altra fistola della vescica, altro	58.49.30 ↔	Riparazione uretrale in due stadi, secondo stadio, NAS
57.85 ↔	Cistoureteroplastica e chirurgia plastica del collo vescicale	58.49.31 ↔	Riparazione uretrale in due stadi, secondo stadio, con cute prepuziale o peniena
57.86 ↔	Riparazione di vescica estrofica	58.49.33 ↔	Riparazione uretrale in due stadi, secondo stadio, con mucosa orale o vescicale
57.87.00 ↔	Ricostruzione della vescica, NAS	58.49.39 ↔	Riparazione uretrale in due stadi, secondo stadio, altro
57.87.10 ↔	Ricostruzione della vescica con ileo, colon o stomaco, chirurgica a cielo aperto	58.49.40 ↔	Revisione di riparazione uretrale
57.87.11 ↔	Ricostruzione della vescica con ileo, colon o stomaco, per via laparoscopica	58.49.99 ↔	Altra riparazione uretrale, altro
57.87.20 ↔	Conversione di altra derivazione urinaria sopravescicale in neovescica, chirurgica a cielo aperto	58.93.11 ↔	Impianto di protesi di sfintere vescicale
57.87.21 ↔	Conversione di altra derivazione urinaria sopravescicale in neovescica, per via laparoscopica	58.94.00 ↔	Terapia adattabile dell'incontinenza, NAS
57.87.30 ↔	Cistoplastica riduttiva, chirurgica a cielo aperto	58.94.11 ↔	Impianto di sistema per terapia adattabile dell'incontinenza
57.87.31 ↔	Cistoplastica riduttiva, per via laparoscopica	58.94.21 ↔	Rimozione di sistema per terapia adattabile dell'incontinenza
57.87.40 ↔	Ampliamento della vescica, chirurgica a cielo aperto	58.94.31 ↔	Revisione senza sostituzione di sistema per terapia adattabile dell'incontinenza
57.87.41 ↔	Ampliamento della vescica, per via laparoscopica	58.94.99 ↔	Terapia adattabile dell'incontinenza, altro
57.87.99 ↔	Ricostruzione della vescica, altro	59.00 ↔	Intervento retroperitoneale, NAS
57.88 ↔	Altre anastomosi vescicali	59.02 ↔	Altra lisi di aderenze perirenali o periureterali
57.89 ↔	Altra riparazione plastica della vescica, altro	59.03.00 ↔	Lisi di aderenze perirenali e periureterali per via laparoscopica, NAS
57.91 ↔	Sfinterotomia vescicale	59.03.10 ↔	Ureterolisi senza intraperitoneizzazione, per via laparoscopica
57.9A.11 ↔	Impianto o sostituzione di neurostimolatore per la neurostimolazione epidurale della vescica	59.03.11 ↔	Ureterolisi con intraperitoneizzazione, per via laparoscopica
57.9A.12 ↔	Impianto o sostituzione di neurostimolatore per la neurostimolazione della radice anteriore della vescica	59.03.99 ↔	Lisi di aderenze perirenali e periureterali per via laparoscopica, altro
		59.09 ↔	Altra incisione di tessuto perirenale e periureterale
		59.11 ↔	Altra lisi di aderenze perivescicali
		59.12 ↔	Lisi di aderenze perivescicali per via laparoscopica
		59.21 ↔	Biopsia del tessuto perirenale o perivescicale
		59.3 ↔	Plicatura della giunzione uretrovescicale

59.4 ↔	Sospensione uretrale sovrapubica con sling	61.3X.10 ↔	Asportazione o distruzione di lesione o tessuto scrotale, scrotoectomia parziale
59.5 ↔	Sospensione uretrale retropubica (Marshall)	61.3X.11 ↔	Asportazione o distruzione di lesione o tessuto scrotale, scrotoectomia totale
59.6 ↔	Sospensione parauretrale	61.3X.12 ↔	Asportazione o distruzione di lesione o tessuto scrotale, scrotoectomia radicale
59.71 ↔	Intervento sul muscolo elevatore per sospensione uretrovescicale	61.3X.99 ↔	Asportazione o distruzione di lesione o tessuto scrotale, altro
59.72 ↔	Iniezione di impianto nell'uretra e/o nel collo vescicale	61.42 ↔	Riparazione di fistola dello scroto
59.73.00 ↔	Sospensione transvaginale, NAS	61.49 ↔	Riparazioni dello scroto e della tunica vaginale, altro
59.73.10 ↔	Sospensione transvaginale con fascetta alloplastica, NAS	61.92 ↔	Asportazione di altra lesione della tunica vaginale, escluso idrocele
59.73.11 ↔	Sospensione transvaginale con fascetta alloplastica, nastro transvaginale senza tensione (TVT)	61.99 ↔	Altri interventi sullo scroto e sulla tunica vaginale, altro
59.73.12 ↔	Sospensione transvaginale con fascetta alloplastica, nastro transotturatorio (TOT)	62.0 ↔	Incisione del testicolo
59.73.19 ↔	Sospensione transvaginale con fascetta alloplastica, altro	62.12 ↔	Biopsia a cielo aperto di testicolo
59.73.99 ↔	Sospensione transvaginale, altro	62.2 ↔	Asportazione o distruzione di lesione testicolare
59.74 ↔	Intervento di sospensione nell'uomo	62.3X.00 ↔	Orchiectomia monolaterale, NAS
59.79 ↔	Altra riparazione per incontinenza urinaria da stress	62.3X.10 ↔	Orchiectomia monolaterale, scrotale, senza epididimectomia
59.91 ↔	Asportazione di tessuti perirenali o perivescicali	62.3X.11 ↔	Orchiectomia monolaterale, scrotale, con epididimectomia
59.92 ↔	Altri interventi sul tessuto perirenale o perivescicale	62.3X.20 ↔	Orchiectomia monolaterale, testicolo inguinale, senza epididimectomia
59.95 ↔	Litotrissia con ultrasuoni o elettroidraulica	62.3X.21 ↔	Orchiectomia monolaterale, testicolo inguinale, con epididimectomia
59.99 ↔	Altri interventi sull'apparato urinario, altro	62.3X.30 ↔	Orchiectomia monolaterale, testicolo addominale, chirurgica a cielo aperto
60.0 ↔	Incisione della prostata	62.3X.31 ↔	Orchiectomia monolaterale, testicolo addominale, per via laparoscopica
60.14 ↔	Biopsia a cielo aperto delle vescicole seminali	62.3X.40 ↔	Orchiectomia monolaterale, radicale
60.20 ↔	Resezione transuretrale di prostata, NAS	62.3X.99 ↔	Orchiectomia monolaterale, altro
60.21.11 ↔	Prostatectomia transuretrale laser-indotta con contatto del laser	62.41 ↔	Orchiectomia bilaterale nello stesso intervento
60.21.12 ↔	Prostatectomia transuretrale laser-indotta senza contatto del laser	62.42 ↔	Orchiectomia di testicolo residuo
60.22 ↔	Prostatectomia, elettroresezione ed elettrovaporizzazione transuretrale di tessuto prostatico	62.5 ↔	Orchidopessia
60.29 ↔	Prostatectomia transuretrale, altro	62.61 ↔	Sutura di lacerazione del testicolo
60.3 ↔	Prostatectomia soprapubica	62.69 ↔	Altra riparazione del testicolo
60.4 ↔	Prostatectomia retropubica	62.99.20 ↔	Riposizionamento chirurgico di testicolo addominale
60.5X.00 ↔	Prostatectomia radicale, NAS	62.99.30 ↔	Prelievo di tessuto testicolare o dell'epididimo per preparare un'inseminazione artificiale
60.5X.10 ↔	Prostatectomia radicale, per via laparoscopica	63.1 ↔	Asportazione di varicocele e idrocele del funicolo spermatico
60.5X.20 ↔	Prostatectomia radicale, per via perineale	63.2 ↔	Asportazione di cisti dell'epididimo
60.5X.30 ↔	Prostatectomia radicale, per via retropubica	63.3 ↔	Asportazione di altra lesione o tessuto del funicolo spermatico ed epididimo
60.5X.99 ↔	Prostatectomia radicale, altro	63.4 ↔	Epididimectomia
60.61.00 ↔	Asportazione locale di lesione prostatica, NAS	63.51 ↔	Sutura di lacerazione del funicolo spermatico e dell'epididimo
60.61.10 ↔	Asportazione locale di lesione prostatica, transuretrale	63.53 ↔	Trapianto del funicolo spermatico
60.61.11 ↔	Asportazione locale di lesione prostatica, sovrapubica transvescicale	63.59 ↔	Riparazione del funicolo spermatico e dell'epididimo, altro
60.61.12 ↔	Asportazione locale di lesione prostatica, retropubica	63.81 ↔	Sutura di lacerazione di dotto deferente e dell'epididimo
60.61.13 ↔	Asportazione locale di lesione prostatica, per via perineale	63.82 ↔	Ricostruzione di deferenti chirurgicamente sezionati
60.61.99 ↔	Asportazione locale di lesione prostatica, altro	63.83 ↔	Epididimovasostomia
60.62 ↔	Prostatectomia trans-perineale	63.84 ↔	Rimozione di legatura di dotto deferente
60.69 ↔	Altra prostatectomia, altro	63.85 ↔	Rimozione di valvola da dotto deferente
60.72 ↔	Incisione di vescicole seminali	63.89 ↔	Riparazione di dotto deferente e dell'epididimo, altro
60.73 ↔	Asportazione di vescicole seminali	63.92 ↔	Epididimotomia
60.79 ↔	Interventi sulle vescicole seminali, altro	63.93 ↔	Incisione del funicolo spermatico
60.81 ↔	Incisione di tessuto periprostatico	63.94 ↔	Lisi di aderenze del funicolo spermatico
60.82 ↔	Asportazione di tessuto periprostatico	63.95 ↔	Inserimento di valvola in dotto deferente
60.93 ↔	Riparazione della prostata	63.99 ↔	Altri interventi sul funicolo spermatico, sull'epididimo e su dotto deferente, altro
60.96 ↔	Distruzione transuretrale del tessuto prostatico mediante termoterapia a microonde	64.3X.00 ↔	Amputazione del pene, NAS
60.97 ↔	Altra distruzione transuretrale di tessuto prostatico mediante termoterapia	64.3X.10 ↔	Amputazione del pene, parziale
61.0X.00 ↔	Incisione e drenaggio dello scroto e della tunica vaginale, NAS	64.3X.11 ↔	Amputazione del pene, totale
61.0X.10 ↔	Incisione e drenaggio dello scroto e della tunica vaginale, per rimozione di corpo estraneo	64.3X.12 ↔	Amputazione del pene, emasculazione
61.0X.99 ↔	Incisione e drenaggio dello scroto e della tunica vaginale, altro	64.3X.99 ↔	Amputazione del pene, altro
61.2 ↔	Asportazione di idrocele (della tunica vaginale)	64.41 ↔	Sutura di lacerazione del pene
61.3X.00 ↔	Asportazione o distruzione di lesione o tessuto scrotale, NAS	64.42 ↔	Rilasciamento della corda penis

64.43 ↔	Costruzione del pene	65.89.12 ↔	Altra lisi di aderenze di ovaio e di tuba di Falloppio al peritoneo pelvico femminile, chirurgica a cielo aperto
64.44.00 ↔	Ricostruzione del pene, NAS	65.89.13 ↔	Altra lisi di aderenze di ovaio e di tuba di Falloppio al peritoneo pelvico femminile, con assistenza microchirurgica
64.44.10 ↔	Ricostruzione del pene, allungamento del fusto del pene	65.89.99 ↔	Altra lisi di aderenze di ovaio e di tuba di Falloppio, altro
64.44.11 ↔	Ricostruzione del pene, correzione di inversione penoscrotale o di pene sepolto (concealed penis o buried penis)	65.92 ↔	Trapianto di ovaio
64.44.99 ↔	Ricostruzione del pene, altro	65.93 ↔	Rottura manuale di cisti ovarica
64.45 ↔	Reimpianto del pene	65.94 ↔	Denervazione ovarica
64.50 ↔	Interventi per trasformazione di sesso, NAS	65.95 ↔	Detorsione dell'ovaio
64.51 ↔	Interventi per trasformazione di sesso, trasformazione dal femminile al maschile	65.99 ↔	Altri interventi sull'ovaio, altro
64.52 ↔	Interventi per trasformazione di sesso, trasformazione dal maschile al femminile	66.00 ↔	Salpingotomia, NAS
64.59 ↔	Interventi per trasformazione di sesso, altro	66.03 ↔	Salpingotomia, chirurgica a cielo aperto
64.95 ↔	Inserzione o reinserimento di protesi peniena non idraulica	66.04 ↔	Salpingotomia, per via laparoscopica
64.97 ↔	Inserzione o reinserimento di protesi peniena idraulica	66.05 ↔	Salpingotomia, per via vaginale
64.98.20 ↔	Intervento di rivascularizzazione o legatura venosa (per disfunzione erettile)	66.06 ↔	Salpingotomia, per via vaginale con assistenza laparoscopica
64.98.30 ↔	Shunt cavernoso	66.09 ↔	Salpingotomia, altro
64.98.40 ↔	Revisione di protesi interna	66.40 ↔	Salpingectomia, NAS
65.01 ↔	Ovariectomia per via laparoscopica	66.41.11 ↔	Salpingectomia totale, chirurgica a cielo aperto
65.09 ↔	Ovariectomia, altro	66.41.21 ↔	Salpingectomia totale, per via laparoscopica
65.12 ↔	Altra biopsia dell'ovaio	66.41.31 ↔	Salpingectomia totale, per via vaginale
65.13 ↔	Biopsia ovarica per via laparoscopica	66.41.41 ↔	Salpingectomia totale, per via vaginale con assistenza laparoscopica
65.14 ↔	Altre procedure diagnostiche sull'ovaio per via laparoscopica	66.42.11 ↔	Salpingectomia parziale, chirurgica a cielo aperto
65.21 ↔	Marsupializzazione di cisti ovarica	66.42.21 ↔	Salpingectomia parziale, per via laparoscopica
65.22 ↔	Resezione cuneiforme dell'ovaio	66.42.31 ↔	Salpingectomia parziale, per via vaginale
65.23 ↔	Marsupializzazione di cisti ovarica per via laparoscopica	66.42.41 ↔	Salpingectomia parziale, per via vaginale con assistenza laparoscopica
65.24 ↔	Resezione cuneiforme dell'ovaio per via laparoscopica	66.49 ↔	Salpingectomia, altro
65.25 ↔	Altra asportazione o distruzione locale dell'ovaio per via laparoscopica	66.71 ↔	Sutura semplice di tuba di Falloppio
65.29 ↔	Altra asportazione o distruzione locale dell'ovaio	66.72 ↔	Salpingo-ovariostomia
65.30 ↔	Ovariectomia, NAS	66.73 ↔	Salpingo-salpingostomia
65.31 ↔	Ovariectomia per via laparoscopica	66.74 ↔	Salpingo-uterostomia
65.32 ↔	Ovariectomia, chirurgica a cielo aperto	66.79.00 ↔	Altra riparazione di tuba di Falloppio, NAS
65.33 ↔	Ovariectomia, per via vaginale	66.79.10 ↔	Altra riparazione di tuba di Falloppio, chirurgica a cielo aperto (addominale)
65.34 ↔	Ovariectomia, per via vaginale con assistenza laparoscopica	66.79.20 ↔	Altra riparazione di tuba di Falloppio, per via vaginale
65.39 ↔	Ovariectomia, altra	66.79.21 ↔	Altra riparazione di tuba di Falloppio, per via vaginale, con assistenza laparoscopica
65.40 ↔	Salpingo-ovariectomia, NAS	66.79.30 ↔	Altra riparazione di tuba di Falloppio, per via vaginale, per via laparoscopica
65.41 ↔	Salpingo-ovariectomia per via laparoscopica	66.79.99 ↔	Altra riparazione di tuba di Falloppio, altro
65.42 ↔	Salpingo-ovariectomia, chirurgica a cielo aperto	66.93 ↔	Impianto o sostituzione di protesi della tuba di Falloppio
65.43 ↔	Salpingo-ovariectomia, per via vaginale	66.94 ↔	Rimozione di protesi della tuba di Falloppio
65.44 ↔	Salpingo-ovariectomia, per via vaginale con assistenza laparoscopica	66.96 ↔	Dilatazione delle tube di Falloppio
65.49 ↔	Salpingo-ovariectomia, altra	66.97 ↔	Innesto di fimbrie nella parete uterina
65.71 ↔	Altra sutura semplice dell'ovaio	66.A0 ↔	Distruzione e occlusione delle tube di Falloppio, NAS
65.72 ↔	Altro reimpianto di ovaio	66.A1 ↔	Distruzione e occlusione delle tube di Falloppio, chirurgica a cielo aperto
65.73 ↔	Altra plastica salpingo-ovarica	66.A2 ↔	Distruzione e occlusione delle tube di Falloppio, per via laparoscopica
65.74 ↔	Sutura semplice dell'ovaio per via laparoscopica	66.A3 ↔	Distruzione e occlusione delle tube di Falloppio, per via vaginale
65.75 ↔	Reimpianto di ovaio per via laparoscopica	66.A4 ↔	Distruzione e occlusione delle tube di Falloppio, per via vaginale con assistenza laparoscopica
65.76 ↔	Plastica salpingo-ovarica per via laparoscopica	66.A9 ↔	Distruzione e occlusione delle tube di Falloppio, altro
65.79 ↔	Riparazione dell'ovaio, altro	66.B0 ↔	Asportazione e distruzione di tessuto o lesione di tuba di Falloppio, NAS
65.81.00 ↔	Lisi di aderenze di ovaio e di tuba di Falloppio per via laparoscopica, NAS	66.B1 ↔	Asportazione e distruzione di tessuto o lesione di tuba di Falloppio, chirurgica a cielo aperto
65.81.10 ↔	Lisi di aderenze di ovaio e di tuba di Falloppio al peritoneo pelvico femminile, per via laparoscopica	66.B2 ↔	Asportazione e distruzione di tessuto o lesione di tuba di Falloppio, per via vaginale
65.81.99 ↔	Lisi di aderenze di ovaio e di tuba di Falloppio per via laparoscopica, altro	66.B3 ↔	Asportazione e distruzione di tessuto o lesione di tuba di Falloppio, per via vaginale con assistenza laparoscopica
65.89.00 ↔	Altra lisi di aderenze di ovaio e di tuba di Falloppio, NAS	66.B4 ↔	Asportazione e distruzione di tessuto o lesione di tuba di Falloppio, per via laparoscopica
65.89.10 ↔	Altra lisi di aderenze di ovaio e di tuba di Falloppio, chirurgica a cielo aperto		
65.89.11 ↔	Altra lisi di aderenze di ovaio e di tuba di Falloppio, con tecnica microchirurgica		

66.B9 ↔	Asportazione e distruzione di tessuto o lesione di tuba di Falloppio, altro	68.29.31 ↔	Miomectomia chirurgica uterina, a cielo aperto (addominale)
67.4X.00 ↔	Asportazione della cervice, NAS	68.29.32 ↔	Miomectomia uterina, per via vaginale
67.4X.10 ↔	Asportazione radicale di moncone cervicale, NAS	68.29.33 ↔	Miomectomia uterina, per via vaginale, con assistenza laparoscopica
67.4X.11 ↔	Asportazione chirurgica radicale di moncone cervicale, senza linfadenectomia, a cielo aperto (addominale)	68.29.34 ↔	Miomectomia uterina, per via laparoscopica
67.4X.12 ↔	Asportazione radicale di moncone cervicale, senza linfadenectomia, per via vaginale	68.29.35 ↔	Miomectomia uterina, isteroscopica
67.4X.13 ↔	Asportazione radicale di moncone cervicale, senza linfadenectomia, per via vaginale, con assistenza laparoscopica	68.29.39 ↔	Miomectomia uterina, altro
67.4X.14 ↔	Asportazione radicale di moncone cervicale, senza linfadenectomia, per via laparoscopica	68.30 ↔	Isterectomia subtotale, NAS
67.4X.20 ↔	Asportazione radicale di moncone cervicale, con linfadenectomia, NAS	68.31 ↔	Isterectomia subtotale, per via laparoscopica
67.4X.21 ↔	Asportazione chirurgica radicale di moncone cervicale, con linfadenectomia, a cielo aperto (addominale)	68.32 ↔	Isterectomia subtotale, chirurgica a cielo aperto
67.4X.22 ↔	Asportazione radicale di moncone cervicale, con linfadenectomia, per via vaginale	68.39 ↔	Isterectomia subtotale, altro
67.4X.23 ↔	Asportazione radicale di moncone cervicale, con linfadenectomia, per via vaginale, con assistenza laparoscopica	68.40 ↔	Isterectomia totale, NAS
67.4X.24 ↔	Asportazione radicale di moncone cervicale, con linfadenectomia, per via laparoscopica	68.41 ↔	Isterectomia totale, per via laparoscopica
67.4X.29 ↔	Asportazione radicale di moncone cervicale, con linfadenectomia, altro	68.42 ↔	Isterectomia totale, chirurgica a cielo aperto
67.4X.30 ↔	Asportazione di moncone cervicale	68.43 ↔	Isterectomia totale, per via vaginale
67.4X.99 ↔	Asportazione della cervice, altro	68.44 ↔	Isterectomia totale, per via vaginale con assistenza laparoscopica [LAVH]
67.51 ↔	Cerchiaggio transaddominale della cervice	68.49 ↔	Isterectomia totale, altro
67.61 ↔	Sutura di lacerazione della cervice	68.60 ↔	Isterectomia radicale, NAS
67.62 ↔	Riparazione di fistola della cervice	68.61 ↔	Isterectomia radicale laparoscopica
68.0 ↔	Istrotomia	68.62 ↔	Isterectomia radicale, chirurgica a cielo aperto
68.13 ↔	Biopsia a cielo aperto dell'utero	68.63 ↔	Isterectomia radicale, per via vaginale
68.14 ↔	Biopsia a cielo aperto dei legamenti uterini	68.64 ↔	Isterectomia radicale, per via vaginale con assistenza laparoscopica [LARVH]
68.21.10 ↔	Divisione di sinechie endometriali, NAS	68.6A ↔	Isterectomia radicale, altro
68.21.11 ↔	Divisione di sinechie endometriali, isteroscopica	68.8 ↔	Eviscerazione pelvica
68.21.99 ↔	Divisione di sinechie endometriali, altro	69.01 ↔	Dilatazione e raschiamento per interruzione di gravidanza
68.22.00 ↔	Incisione o asportazione di setto congenito dell'utero, NAS	69.02 ↔	Dilatazione e raschiamento a seguito di parto o aborto
68.22.10 ↔	Incisione o asportazione di setto congenito dell'utero, per via vaginale	69.19 ↔	Altra asportazione o distruzione dell'utero e delle strutture di sostegno
68.22.11 ↔	Incisione o asportazione di setto congenito dell'utero, isteroscopica, senza controllo dell'utero, altro	69.21 ↔	Intervento di interposizione
68.22.12 ↔	Incisione o asportazione di setto congenito dell'utero, isteroscopica, con assistenza laparoscopica	69.22 ↔	Altra sospensione uterina
68.22.13 ↔	Incisione o asportazione di setto congenito dell'utero, isteroscopica, con assistenza ecografica	69.23 ↔	Riparazione vaginale di inversione cronica dell'utero
68.22.99 ↔	Incisione o asportazione di setto congenito dell'utero, altro	69.29 ↔	Altra riparazione dell'utero e delle strutture di sostegno
68.29.11 ↔	Asportazione o distruzione chirurgica di lesione dell'utero, a cielo aperto (addominale)	69.3 ↔	Denervazione uterina paracervicale
68.29.12 ↔	Asportazione o distruzione di lesione dell'utero, per via vaginale	69.41 ↔	Sutura di lacerazione dell'utero
68.29.13 ↔	Asportazione o distruzione di lesione dell'utero, per via vaginale, con assistenza laparoscopica	69.42 ↔	Chiusura di fistola dell'utero
68.29.14 ↔	Asportazione o distruzione di lesione dell'utero, per via laparoscopica	69.49.00 ↔	Altra riparazione dell'utero e metroplastica, NAS
68.29.20 ↔	Enucleazione di mioma uterino, NAS	69.49.10 ↔	Altra riparazione chirurgica dell'utero e metroplastica, a cielo aperto (addominale)
68.29.21 ↔	Enucleazione chirurgica di mioma uterino, a cielo aperto (addominale)	69.49.20 ↔	Altra riparazione dell'utero e metroplastica, per via vaginale
68.29.22 ↔	Enucleazione di mioma uterino, per via vaginale	69.49.21 ↔	Altra riparazione dell'utero e metroplastica, per via vaginale, con assistenza laparoscopica
68.29.23 ↔	Enucleazione di mioma uterino, per via vaginale, con assistenza laparoscopica	69.49.30 ↔	Altra riparazione dell'utero e metroplastica, per via laparoscopica
68.29.24 ↔	Enucleazione di mioma uterino, per via laparoscopica	69.49.99 ↔	Altra riparazione dell'utero e metroplastica, altro
68.29.25 ↔	Enucleazione di mioma uterino, isteroscopica	69.51 ↔	Raschiamento dell'utero mediante aspirazione per interruzione di gravidanza
68.29.29 ↔	Enucleazione di mioma uterino, altro	69.52 ↔	Raschiamento dell'utero mediante aspirazione a seguito di parto o aborto
68.29.30 ↔	Miomectomia uterina, NAS	69.6 ↔	Procedura chirurgica per provocare o regolare il flusso mestruale
		69.93 ↔	Inserzione di laminaria
		70.12 ↔	Culdotomia
		70.13 ↔	Lisi di aderenze intraluminari della vagina
		70.23 ↔	Biopsia del cul-de-sac
		70.4X.10 ↔	Colpectomia, subtotale
		70.4X.20 ↔	Colpectomia, totale
		70.4X.30 ↔	Colpectomia, allargata (radicale)
		70.4X.99 ↔	Obliterazione ed asportazione totale della vagina, altro
		70.50 ↔	Riparazione di cistocele e rettocele
		70.51 ↔	Riparazione di cistocele
		70.52.00 ↔	Riparazione di rettocele, NAS
		70.52.10 ↔	Riparazione del cul-de-sac
		70.52.99 ↔	Riparazione di rettocele, altro

70.53 ↔	Riparazione di cistocele e rettocele con innesto o protesi	75.C2 ↔	Inserzione di shunt nel feto eco-guidata
70.54 ↔	Riparazione di cistocele con innesto o protesi	75.C3 ↔	Distruzione di tessuto fetale eco-guidata
70.55 ↔	Riparazione di rettocele con innesto o protesi	75.C4 ↔	Embolizzazione per terapia fetale eco-guidata
70.61.00 ↔	Costruzione della vagina, NAS	75.C8.00 ↔	Interventi sul cuore fetale guidati da ecografia, NAS
70.61.11 ↔	Costruzione della vagina con cute pedunculata del pene (per trasformazione di sesso)	75.C8.11 ↔	Valvuloplastica con palloncino delle valvole cardiache, eco-guidata
70.61.99 ↔	Costruzione della vagina, altro	75.C8.99 ↔	Interventi sul cuore fetale eco-guidati, altro
70.62 ↔	Ricostruzione della vagina	75.C9 ↔	Terapie fetali invasive eco-guidate, altro
70.63 ↔	Costruzione della vagina con innesto o protesi	75.D0 ↔	Terapie fetali invasive in fetoscopia, NAS
70.64 ↔	Ricostruzione della vagina con innesto o protesi	75.D1 ↔	Distruzione e asportazione fetoscopica di tessuto fetale
70.72.00 ↔	Riparazione di fistola colon-vaginale, NAS	75.D2 ↔	Inserzione e rimozione fetoscopica di palloncino tracheale
70.72.10 ↔	Riparazione chirurgica di fistola colon-vaginale, a cielo aperto (addominale)	75.D9 ↔	Terapie fetali invasive in fetoscopia, altro
70.72.20 ↔	Riparazione di fistola colon-vaginale, per via vaginale	75.E0 ↔	Interventi fetali chirurgici a cielo aperto, NAS
70.72.30 ↔	Riparazione di fistola colon-vaginale, per via laparoscopica	75.E1 ↔	Intervento chirurgico a utero aperto di asportazione di tessuto dal feto
70.72.99 ↔	Riparazione di fistola colon-vaginale, altro	75.E2 ↔	Intervento chirurgico a utero aperto di riparazione plastica del feto
70.73.00 ↔	Riparazione di fistola retto-vaginale, NAS	75.E9 ↔	Interventi fetali chirurgici a cielo aperto, altro
70.73.10 ↔	Riparazione chirurgica di fistola retto-vaginale, a cielo aperto (addominale)	76.01 ↔	Sequestrectomia di osso facciale
70.73.20 ↔	Riparazione di fistola retto-vaginale, per via vaginale	76.09.10 ↔	Riosteotomia dopo riduzione di frattura
70.73.30 ↔	Riparazione di fistola retto-vaginale, per via laparoscopica	76.2X.00 ↔	Asportazione o distruzione locale di lesione e tessuto delle ossa facciali, NAS
70.73.99 ↔	Riparazione di fistola retto-vaginale, altro	76.2X.10 ↔	Decorticazione di osso facciale
70.74 ↔	Riparazione di altra fistola vagino-enterica	76.2X.11 ↔	Asportazione di tessuto periostale delle ossa facciali
70.75 ↔	Riparazione di altra fistola della vagina	76.2X.12 ↔	Asportazione di tessuto (osteotomia modellante) delle ossa facciali
70.77 ↔	Sospensione e fissazione della vagina	76.2X.20 ↔	Distruzione di lesione e tessuto delle ossa facciali
70.78 ↔	Sospensione e fissazione della vagina con innesto o protesi	76.2X.31 ↔	Prelievo osseo da ossa facciali per innesto
70.79.10 ↔	Altra colporrafia vaginale con plastica del pavimento pelvico	76.2X.99 ↔	Asportazione o distruzione locale di lesione delle ossa facciali, altro
70.8 ↔	Obliterazione del fornice vaginale	76.31.00 ↔	Mandibolectomia parziale, NAS
70.93 ↔	Altri interventi sul cul-de-sac con innesto o protesi	76.31.10 ↔	Mandibolectomia parziale senza ricostruzione
71.5 ↔	Vulvectomy radicale	76.31.20 ↔	Mandibolectomia parziale, Ricostruzione mediante innesto con anastomosi microvascolare
71.61 ↔	Vulvectomy parziale	76.31.21 ↔	Mandibolectomia parziale, con interruzione della continuità e ricostruzione alloplastica
71.62 ↔	Vulvectomy totale	76.31.29 ↔	Mandibolectomia parziale con altra ricostruzione
71.72 ↔	Riparazione di fistola della vulva o del perineo	76.31.99 ↔	Mandibolectomia parziale, altro
71.73 ↔	Costruzione dell'introitus	76.39.00 ↔	Ostectomia parziale di altre ossa della faccia, NAS
73.94 ↔	Pubiotomia per facilitare il parto	76.39.10 ↔	Ostectomia parziale di altre ossa della faccia, Ricostruzione mediante innesto con anastomosi microvascolare
74.0X.00 ↔	Taglio cesareo tradizionale, NAS	76.39.11 ↔	Ostectomia parziale di altre ossa della faccia, Ricostruzione di tessuto molle e duro
74.0X.10 ↔	Taglio cesareo tradizionale, primario	76.39.19 ↔	Ostectomia parziale di altre ossa della faccia, altra ricostruzione
74.0X.20 ↔	Taglio cesareo tradizionale, secondario	76.39.99 ↔	Ostectomia parziale di altre ossa della faccia, altro
74.0X.99 ↔	Taglio cesareo tradizionale, altro	76.41.00 ↔	Mandibolectomia totale con ricostruzione contemporanea, NAS
74.1X.00 ↔	Taglio cesareo cervicale basso, NAS	76.41.10 ↔	Mandibolectomia totale con ricostruzione contemporanea, Ricostruzione mediante innesto con anastomosi microvascolare
74.1X.10 ↔	Taglio cesareo cervicale basso, primario	76.41.99 ↔	Mandibolectomia totale con ricostruzione contemporanea, altro
74.1X.20 ↔	Taglio cesareo cervicale basso, secondario	76.42 ↔	Altra mandibolectomia totale
74.1X.99 ↔	Taglio cesareo cervicale basso, altro	76.43.00 ↔	Altra ricostruzione della mandibola, NAS
74.2X.00 ↔	Taglio cesareo extraperitoneale, NAS	76.43.10 ↔	Altra ricostruzione della mandibola mediante innesto con anastomosi microvascolare
74.2X.10 ↔	Taglio cesareo extraperitoneale, primario	76.43.11 ↔	Inserzione di impianto CAD nella mandibola, per riparazione plastica di difetto semplice
74.2X.20 ↔	Taglio cesareo extraperitoneale, secondario	76.43.12 ↔	Inserzione di impianto CAD nella mandibola, per riparazione plastica di difetto grande o complesso
74.2X.99 ↔	Taglio cesareo extraperitoneale, altro	76.43.99 ↔	Altra ricostruzione della mandibola, altro
74.3 ↔	Rimozione di gravidanza ectopica extratubarica	76.44.00 ↔	Ostectomia totale di altre ossa facciali con contemporanea ricostruzione, NAS
74.4X.00 ↔	Taglio cesareo di altro tipo specificato, NAS	76.44.10 ↔	Ostectomia totale di altre ossa facciali, Ricostruzione mediante innesto con anastomosi microvascolare
74.4X.10 ↔	Taglio cesareo di altro tipo specificato, primario	76.44.11 ↔	Ostectomia totale di altre ossa facciali, Ricostruzione mediante innesto non vascolarizzato
74.4X.20 ↔	Taglio cesareo di altro tipo specificato, secondario		
74.4X.99 ↔	Taglio cesareo di altro tipo specificato, altro		
74.99.00 ↔	Altro taglio cesareo di tipo non specificato, NAS		
74.99.10 ↔	Altro taglio cesareo di tipo non specificato, primario		
74.99.20 ↔	Altro taglio cesareo di tipo non specificato, secondario		
74.99.99 ↔	Altro taglio cesareo di tipo non specificato, altro		
75.50 ↔	Riparazione di lacerazione ostetrica recente dell'utero, NAS		
75.51 ↔	Riparazione di lacerazione ostetrica recente della cervice		
75.52 ↔	Riparazione di lacerazione ostetrica recente del corpo dell'utero		
75.61 ↔	Riparazione di lacerazione ostetrica recente della vescica e dell'uretra		
75.93 ↔	Riduzione chirurgica di inversione uterina		

76.44.19 ↔	Ostectomia totale di altre ossa facciali con altra ricostruzione	76.63.12 ↔	Osteoplastica [osteotomia] per l'avanzamento del mento senza distrazione
76.44.99 ↔	Ostectomia totale di altre ossa facciali con contemporanea ricostruzione, altro	76.63.20 ↔	Avanzamento del processo alveolare mediante distrazione orizzontale dopo osteotomia
76.45 ↔	Altra ostectomia totale di altre ossa facciali	76.63.21 ↔	Avanzamento della mandibola mediante distrazione dopo osteotomia del ramo orizzontale della mandibola
76.46.00 ↔	Altra ricostruzione di altre ossa facciali, NAS	76.63.99 ↔	Osteoplastica [osteotomia] del corpo della mandibola, altro
76.46.10 ↔	Altra ricostruzione di altre ossa facciali, Ricostruzione mediante innesto con anastomosi microvascolare	76.64 ↔	Altra chirurgia ortognatica della mandibola
76.46.99 ↔	Altra ricostruzione di altre ossa facciali, altro	76.65.00 ↔	Osteoplastica segmentaria [osteotomia] della mascella, NAS
76.5X.00 ↔	Artroplastica temporomandibolare, NAS	76.65.10 ↔	Osteoplastica segmentaria [osteotomia] della mascella senza distrazione
76.5X.10 ↔	Condilectomia dell'articolazione temporomandibolare con ricostruzione	76.65.20 ↔	Osteotomia della mascella, porzione frontale della cresta alveolare con distrazione
76.5X.19 ↔	Altra condilectomia dell'articolazione temporomandibolare	76.65.21 ↔	Osteotomia della mascella, porzione laterale della cresta alveolare con distrazione
76.5X.20 ↔	Discoplastica dell'articolazione temporomandibolare, con ricostruzione	76.65.22 ↔	Osteotomia della mascella, porzione frontale e laterale della cresta alveolare, più segmenti con distrazione
76.5X.29 ↔	Altra discoplastica dell'articolazione temporomandibolare	76.65.99 ↔	Osteoplastica segmentaria [osteotomia] della mascella, altro
76.5X.30 ↔	Estirpazione del disco articolare dell'articolazione temporomandibolare, con ricostruzione	76.66.00 ↔	Osteoplastica totale [osteotomia] della mascella, NAS
76.5X.39 ↔	Altra estirpazione del disco articolare dell'articolazione temporomandibolare	76.66.10 ↔	Osteoplastica totale [osteotomia] della mascella senza distrazione
76.5X.40 ↔	Resezione del tubercolo articolare dell'articolazione temporomandibolare	76.66.20 ↔	Osteotomia della mascella tipo Le Fort 1, un frammento con distrazione
76.5X.41 ↔	Ricostruzione plastica dell'articolazione temporomandibolare	76.66.21 ↔	Osteotomia della mascella tipo Le Fort 1, due frammenti con distrazione
76.5X.42 ↔	Stabilizzazione articolare (limitante il movimento) dell'articolazione temporomandibolare	76.66.22 ↔	Osteotomia della mascella tipo Le Fort 1, tre o più frammenti con distrazione
76.5X.50 ↔	Asportazione artroscopica di corpo libero intra-articolare dall'articolazione temporomandibolare	76.66.30 ↔	Ricostruzione plastica e aumento della mascella mediante plastica totale con innesti di apposizione
76.5X.59 ↔	Altra asportazione di corpo libero intra-articolare dall'articolazione temporomandibolare	76.66.99 ↔	Osteoplastica totale [osteotomia] della mascella, altro
76.5X.60 ↔	Impianto di endoprotesi dell'articolazione temporomandibolare	76.67 ↔	Genioplastica riduttiva
76.5X.61 ↔	Sostituzione di endoprotesi dell'articolazione temporomandibolare	76.68 ↔	Aumento plastico del mento
76.5X.70 ↔	Impianto di endoprotesi totale dell'articolazione temporomandibolare con componenti prefabbricati	76.69.10 ↔	Osteotomia tipo Le Fort II o Le Fort III per l'avanzamento del terzo medio della faccia senza distrazione
76.5X.71 ↔	Impianto di endoprotesi totale dell'articolazione temporomandibolare con componenti preparati con sistema CAD-CAM	76.69.20 ↔	Osteotomia tipo Le Fort II per l'avanzamento del terzo medio della faccia con distrazione
76.5X.90 ↔	Altra artroplastica temporomandibolare o discoplastica dell'articolazione temporomandibolare	76.69.21 ↔	Osteotomia tipo Le Fort II per l'avanzamento del terzo medio della faccia combinata con altra osteotomia con distrazione
76.5X.99 ↔	Artroplastica temporomandibolare, altro	76.69.30 ↔	Osteotomia tipo Le Fort III per l'avanzamento del terzo medio della faccia con distrazione
76.61.00 ↔	Osteoplastica chiusa [osteotomia] del ramo ascendente della mandibola, NAS	76.69.40 ↔	Osteotomia tipo Le Fort III per l'avanzamento del terzo medio della faccia, combinata con osteotomia tipo Le Fort I con distrazione
76.61.10 ↔	Osteoplastica chiusa [osteotomia] del ramo ascendente della mandibola senza distrazione	76.69.90 ↔	Altra osteotomia per l'avanzamento del terzo medio della faccia
76.61.20 ↔	Osteoplastica chiusa [osteotomia] del ramo ascendente della mandibola con distrazione	76.70 ↔	Riduzione di frattura della faccia, NAS
76.61.99 ↔	Osteoplastica chiusa [osteotomia] del ramo ascendente della mandibola, altro	76.72 ↔	Riduzione aperta di frattura zigomatica e malare
76.62.00 ↔	Osteoplastica aperta [osteotomia] del ramo ascendente della mandibola, NAS	76.74 ↔	Riduzione aperta di frattura mascellare
76.62.10 ↔	Osteoplastica aperta [osteotomia] del ramo ascendente della mandibola senza distrazione	76.76.00 ↔	Riduzione aperta di frattura mandibolare, NAS
76.62.20 ↔	Osteoplastica aperta [osteotomia] del ramo ascendente della mandibola con distrazione	76.76.10 ↔	Riduzione aperta di frattura semplice del corpo della mandibola
76.62.99 ↔	Osteoplastica aperta [osteotomia] del ramo ascendente della mandibola, altro	76.76.11 ↔	Riduzione aperta di frattura combinata del corpo della mandibola
76.63.00 ↔	Osteoplastica [osteotomia] del corpo della mandibola, NAS	76.76.20 ↔	Riduzione aperta (dall'esterno) di frattura semplice o combinata del ramo ascendente della mandibola
76.63.10 ↔	Osteoplastica [osteotomia] della porzione laterale della cresta alveolare o con interruzione della continuità frontale della mandibola senza distrazione	76.76.21 ↔	Riduzione aperta (transorale) di frattura semplice o combinata del ramo ascendente della mandibola
76.63.11 ↔	Osteoplastica [osteotomia] della porzione frontale della cresta alveolare o con interruzione della continuità del ramo orizzontale della mandibola senza distrazione	76.76.30 ↔	Riduzione aperta (transorale o dall'esterno) di frattura del processo condiloideo della mandibola
		76.76.99 ↔	Riduzione aperta di frattura mandibolare, altro
		76.77.00 ↔	Riduzione aperta di frattura del processo alveolare, NAS

76.77.10 ↔	Riduzione aperta di frattura del processo alveolare della mascella	77.04.10 ↔	Sequestrectomia del carpo e del metacarpo, senza impianto di sistema di somministrazione farmacologica
76.77.11 ↔	Riduzione aperta di frattura del processo alveolare della mandibola	77.04.11 ↔	Sequestrectomia del carpo e del metacarpo, con impianto di sistema di somministrazione farmacologica
76.77.99 ↔	Riduzione aperta di frattura del processo alveolare, altro	77.04.99 ↔	Sequestrectomia del carpo e del metacarpo, altro
76.78.11 ↔	Riduzione endoscopica di frattura della parete anteriore del seno frontale	77.05.00 ↔	Sequestrectomia del femore, NAS
76.78.21 ↔	Riduzione endoscopica di frattura dell'orbita	77.05.10 ↔	Sequestrectomia del femore, senza impianto di sistema di somministrazione farmacologica
76.79.00 ↔	Altra riduzione aperta di frattura facciale, NAS	77.05.11 ↔	Sequestrectomia del femore, con impianto di sistema di somministrazione farmacologica
76.79.10 ↔	Altra riduzione aperta di frattura del tetto orbitario	77.05.99 ↔	Sequestrectomia del femore, altro
76.79.11 ↔	Altra riduzione aperta di frattura della parete orbitaria laterale	77.06.00 ↔	Sequestrectomia della rotula, NAS
76.79.19 ↔	Altra riduzione aperta di altra frattura dell'orbita	77.06.10 ↔	Sequestrectomia della rotula, senza impianto di sistema di somministrazione farmacologica
76.79.20 ↔	Altra riduzione aperta di frattura della parete del seno frontale	77.06.11 ↔	Sequestrectomia della rotula, con impianto di sistema di somministrazione farmacologica
76.79.30 ↔	Altra riduzione aperta di frattura nasoetmoidale del terzo medio della faccia	77.06.99 ↔	Sequestrectomia della rotula, altro
76.79.31 ↔	Altra riduzione aperta di frattura centrolaterale del terzo medio della faccia	77.07.00 ↔	Sequestrectomia della tibia e fibula, NAS
76.79.39 ↔	Altra riduzione aperta di altra frattura laterale del terzo medio della faccia	77.07.10 ↔	Sequestrectomia della tibia e fibula, senza impianto di sistema di somministrazione farmacologica
76.79.40 ↔	Altra riduzione aperta di fratture combinate del terzo medio della faccia (frattura multipla)	77.07.11 ↔	Sequestrectomia della tibia e fibula, con impianto di sistema di somministrazione farmacologica
76.79.99 ↔	Altra riduzione aperta di frattura facciale, altro	77.07.99 ↔	Sequestrectomia della tibia e fibula, altro
76.91.00 ↔	Innesto osseo su ossa facciali, NAS	77.08.00 ↔	Sequestrectomia del tarso e del metatarso, NAS
76.91.10 ↔	Innesto su ossa facciali	77.08.10 ↔	Sequestrectomia del tarso e del metatarso, senza impianto di sistema di somministrazione farmacologica
76.91.11 ↔	Innesto osseo su ossa facciali, con peduncolo vascolare	77.08.11 ↔	Sequestrectomia del tarso e del metatarso, con impianto di sistema di somministrazione farmacologica
76.91.99 ↔	Innesto osseo su ossa facciali, altro	77.08.99 ↔	Sequestrectomia del tarso e del metatarso, altro
76.92.20 ↔	Inserzione di impianto CAD nello splancnocranio senza interessamento del neurocranio, fino a 2 regioni	77.09.00 ↔	Sequestrectomia di altre ossa specificate, escluse quelle facciali, NAS
76.92.21 ↔	Inserzione di impianto CAD nello splancnocranio senza interessamento del neurocranio, da 3 regioni in poi	77.09.10 ↔	Sequestrectomia di falangi delle mani, senza impianto di sistema di somministrazione farmacologica
76.92.30 ↔	Inserzione di impianto CAD nella mascella, per riparazione plastica di difetto semplice	77.09.11 ↔	Sequestrectomia di falangi delle mani, con impianto di sistema di somministrazione farmacologica
76.92.31 ↔	Inserzione di impianto CAD nella mascella, per riparazione plastica di difetto grande o complesso	77.11.10 ↔	Incisione della scapola e della clavicola, Esplorazione e trapanazione
76.94 ↔	Riduzione aperta di lussazione temporomandibolare	77.11.11 ↔	Incisione della scapola e della clavicola, Rimozione di corpo estraneo
76.97 ↔	Rimozione di mezzi di fissazione interna dalle ossa facciali	77.11.12 ↔	Incisione della scapola e della clavicola, Impianto e rimozione di sistema di somministrazione farmacologica
77.00 ↔	Sequestrectomia, NAS	77.11.13 ↔	Incisione della scapola e della clavicola, Drenaggio
77.01.00 ↔	Sequestrectomia della scapola, clavicola e torace [coste e sterno], NAS	77.11.20 ↔	Incisione delle coste e dello sterno, Esplorazione e trapanazione
77.01.10 ↔	Sequestrectomia della scapola e della clavicola, senza impianto di sistema di somministrazione farmacologica	77.11.21 ↔	Incisione delle coste e dello sterno, Rimozione di corpo estraneo
77.01.11 ↔	Sequestrectomia della scapola e della clavicola, con impianto di sistema di somministrazione farmacologica	77.11.22 ↔	Incisione delle coste e dello sterno, Impianto e rimozione di sistema di somministrazione farmacologica
77.01.20 ↔	Sequestrectomia di coste e sterno, senza impianto di sistema di somministrazione farmacologica	77.11.23 ↔	Incisione delle coste e dello sterno, Drenaggio
77.01.21 ↔	Sequestrectomia di coste e sterno, con impianto di sistema di somministrazione farmacologica	77.11.99 ↔	Altra incisione della scapola, della clavicola, delle coste e dello sterno senza sezione, altro
77.01.99 ↔	Sequestrectomia della scapola, clavicola e torace [coste e sterno], altro	77.12.00 ↔	Altra incisione dell'omero senza sezione, NAS
77.02.00 ↔	Sequestrectomia dell'omero, NAS	77.12.10 ↔	Altra incisione dell'omero senza sezione, Esplorazione e trapanazione
77.02.10 ↔	Sequestrectomia dell'omero, senza impianto di sistema di somministrazione farmacologica	77.12.11 ↔	Altra incisione dell'omero senza sezione, Rimozione di corpo estraneo
77.02.11 ↔	Sequestrectomia dell'omero, con impianto di sistema di somministrazione farmacologica	77.12.12 ↔	Altra incisione dell'omero senza sezione, Impianto e rimozione di sistema di somministrazione farmacologica
77.02.99 ↔	Sequestrectomia dell'omero, altro	77.12.13 ↔	Altra incisione dell'omero senza sezione, Drenaggio
77.03.00 ↔	Sequestrectomia del radio e dell'ulna, NAS	77.12.99 ↔	Altra incisione dell'omero senza sezione, altro
77.03.10 ↔	Sequestrectomia del radio e dell'ulna, senza impianto di sistema di somministrazione farmacologica	77.13.00 ↔	Altra incisione del radio e dell'ulna senza sezione, NAS
77.03.11 ↔	Sequestrectomia del radio e dell'ulna, con impianto di sistema di somministrazione farmacologica		
77.03.99 ↔	Sequestrectomia del radio e dell'ulna, altro		
77.04.00 ↔	Sequestrectomia del carpo e del metacarpo, NAS		

77.13.10 ↔	Altra incisione del radio e dell'ulna senza sezione, Esplorazione e trapanazione	77.18.21 ↔	Altra incisione del calcagno senza sezione, Esplorazione e trapanazione
77.13.11 ↔	Altra incisione del radio e dell'ulna senza sezione, Rimozione di corpo estraneo	77.18.22 ↔	Altra incisione del calcagno senza sezione, Rimozione di corpo estraneo
77.13.12 ↔	Altra incisione del radio e dell'ulna senza sezione, Impianto o rimozione di sistema di somministrazione farmacologica	77.18.23 ↔	Altra incisione del calcagno senza sezione, Impianto e rimozione di sistema di somministrazione farmacologica
77.13.13 ↔	Altra incisione del radio e dell'ulna senza sezione, Drenaggio	77.18.24 ↔	Altra incisione del calcagno senza sezione, Drenaggio
77.13.99 ↔	Altra incisione del radio e dell'ulna senza sezione, altro	77.18.29 ↔	Altra incisione del calcagno senza sezione, altro
77.14.00 ↔	Altra incisione del carpo e metacarpo senza sezione, NAS	77.18.30 ↔	Altra incisione di altre ossa del tarso senza sezione, NAS
77.14.10 ↔	Altra incisione del carpo e metacarpo senza sezione, Esplorazione e trapanazione	77.18.31 ↔	Altra incisione di altre ossa del tarso senza sezione, Esplorazione e trapanazione
77.14.11 ↔	Altra incisione del carpo e metacarpo senza sezione, Rimozione di corpo estraneo	77.18.32 ↔	Altra incisione di altre ossa del tarso senza sezione, Rimozione di corpo estraneo
77.14.12 ↔	Altra incisione del carpo e metacarpo senza sezione, Impianto e rimozione di sistema di somministrazione farmacologica	77.18.33 ↔	Altra incisione di altre ossa del tarso senza sezione, Impianto e rimozione di sistema di somministrazione farmacologica
77.14.13 ↔	Altra incisione del carpo e metacarpo senza sezione, Drenaggio	77.18.34 ↔	Altra incisione di altre ossa del tarso senza sezione, Drenaggio
77.14.99 ↔	Altra incisione del carpo e metacarpo senza sezione, altro	77.18.39 ↔	Altra incisione di altre ossa del tarso senza sezione, altro
77.15.00 ↔	Altra incisione del femore senza sezione, NAS	77.18.40 ↔	Altra incisione del metatarso senza sezione, NAS
77.15.10 ↔	Altra incisione del femore senza sezione, Esplorazione e trapanazione	77.18.41 ↔	Altra incisione del metatarso senza sezione, Esplorazione e trapanazione
77.15.11 ↔	Altra incisione del femore senza sezione, Rimozione di corpo estraneo	77.18.42 ↔	Altra incisione del metatarso senza sezione, Rimozione di corpo estraneo
77.15.12 ↔	Altra incisione del femore senza sezione, Impianto e rimozione di sistema di somministrazione farmacologica	77.18.43 ↔	Altra incisione del metatarso senza sezione, Impianto e rimozione di sistema di somministrazione farmacologica
77.15.13 ↔	Altra incisione del femore senza sezione, Drenaggio	77.18.44 ↔	Altra incisione del metatarso senza sezione, Drenaggio
77.15.20 ↔	Altra incisione del femore senza sezione, Esplorazione e trapanazione del collo femorale	77.18.49 ↔	Altra incisione del metatarso senza sezione, altro
77.15.99 ↔	Altra incisione del femore senza sezione, altro	77.18.99 ↔	Altra incisione di tarso e metatarso senza sezione, altro
77.16.00 ↔	Altra incisione della rotula senza sezione, NAS	77.19.00 ↔	Altra incisione di altre ossa specificate, escluse quelle facciali senza sezione, NAS
77.16.10 ↔	Altra incisione della rotula senza sezione, Esplorazione e trapanazione	77.19.10 ↔	Incisione di falangi delle mani, Esplorazione e trapanazione
77.16.11 ↔	Altra incisione della rotula senza sezione, Rimozione di corpo estraneo	77.19.11 ↔	Incisione di falangi delle mani, Rimozione di corpo estraneo
77.16.12 ↔	Altra incisione della rotula senza sezione, Impianto e rimozione di sistema di somministrazione farmacologica	77.19.12 ↔	Incisione di falangi delle mani, Impianto e rimozione di sistema di somministrazione farmacologica
77.16.13 ↔	Altra incisione della rotula senza sezione, Drenaggio	77.19.13 ↔	Incisione di falangi delle mani, Drenaggio
77.16.99 ↔	Altra incisione della rotula senza sezione, altro	77.19.19 ↔	Altra incisione di falangi delle mani
77.17.00 ↔	Altra incisione di tibia e fibula senza sezione, NAS	77.19.30 ↔	Incisione delle ossa pelviche, Esplorazione e trapanazione
77.17.10 ↔	Altra incisione di tibia e fibula senza sezione, Esplorazione e trapanazione	77.19.31 ↔	Incisione delle ossa pelviche, Rimozione di corpo estraneo
77.17.11 ↔	Altra incisione di tibia e fibula senza sezione, Rimozione di corpo estraneo	77.19.32 ↔	Incisione delle ossa pelviche, Impianto e rimozione di sistema(i) di somministrazione farmacologica
77.17.12 ↔	Altra incisione di tibia e fibula senza sezione, Impianto e rimozione di sistema di somministrazione farmacologica	77.19.33 ↔	Incisione delle ossa pelviche, Drenaggio
77.17.13 ↔	Altra incisione di tibia e fibula senza sezione, Drenaggio	77.19.39 ↔	Altra incisione delle ossa pelviche
77.17.99 ↔	Altra incisione di tibia e fibula senza sezione, altro	77.19.40 ↔	Incisione di falangi dei piedi, Esplorazione e trapanazione
77.18.00 ↔	Altra incisione di tarso e metatarso senza sezione, NAS	77.19.41 ↔	Incisione di falangi dei piedi, Rimozione di corpo estraneo
77.18.10 ↔	Altra incisione del talo senza sezione, NAS	77.19.42 ↔	Incisione di falangi dei piedi, Impianto e rimozione di sistema di somministrazione farmacologica
77.18.11 ↔	Altra incisione del talo senza sezione, Esplorazione e trapanazione	77.19.43 ↔	Incisione di falangi dei piedi, Drenaggio
77.18.12 ↔	Altra incisione del talo senza sezione, Rimozione di corpo estraneo	77.19.49 ↔	Altra incisione di falangi dei piedi
77.18.13 ↔	Altra incisione del talo senza sezione, Impianto e rimozione di sistema di somministrazione farmacologica	77.19.90 ↔	Incisione di ulteriori ossa specificate, Esplorazione e trapanazione
77.18.14 ↔	Altra incisione del talo senza sezione, Drenaggio	77.19.91 ↔	Incisione di ulteriori ossa specificate, Rimozione di corpo estraneo
77.18.19 ↔	Altra incisione del talo senza sezione, altro	77.19.92 ↔	Incisione di ulteriori ossa specificate, Impianto e rimozione di sistema di somministrazione farmacologica
77.18.20 ↔	Altra incisione del calcagno senza sezione, NAS	77.19.93 ↔	Incisione di ulteriori ossa specificate, Drenaggio
		77.19.99 ↔	Altra incisione di altre ossa specificate, escluse quelle facciali senza sezione, altro

77.21.10 ↔ Osteotomia cuneiforme della scapola	77.38.10 ↔ Osteotomia rotativa del tarso
77.21.11 ↔ Osteotomia cuneiforme della clavicola	77.38.11 ↔ Corticotomia per osteogenesi distrattiva del tarso
77.21.20 ↔ Osteotomia cuneiforme di una costa	77.38.12 ↔ Osteotomia complessa (pluridimensionale) (con correzione assiale) del tarso
77.21.21 ↔ Osteotomia cuneiforme dello sterno	77.38.19 ↔ Altra sezione del tarso
77.22 ↔ Osteotomia cuneiforme dell'omero	77.38.29 ↔ Altra sezione del metatarso
77.23 ↔ Osteotomia cuneiforme del radio e dell'ulna	77.38.99 ↔ Altra sezione del tarso e metatarso, altro
77.24 ↔ Osteotomia cuneiforme del carpo e del metacarpo	77.39.10 ↔ Osteotomia rotativa di falangi delle mani
77.25.00 ↔ Osteotomia cuneiforme del femore, NAS	77.39.19 ↔ Altra sezione di falangi delle mani
77.25.10 ↔ Osteotomia cuneiforme del collo femorale	77.39.30 ↔ Osteotomia rotativa delle ossa pelviche
77.25.20 ↔ Osteotomia cuneiforme del resto del femore	77.39.31 ↔ Corticotomia per osteogenesi distrattiva delle ossa pelviche
77.25.99 ↔ Osteotomia cuneiforme del femore, altro	77.39.32 ↔ Osteotomia complessa (pluridimensionale) (con correzione assiale) delle ossa pelviche
77.27.00 ↔ Osteotomia cuneiforme della tibia e fibula, NAS	77.39.39 ↔ Altra sezione delle ossa pelviche
77.27.10 ↔ Osteotomia cuneiforme della tibia	77.39.40 ↔ Osteotomia correttiva di falangi dei piedi
77.27.20 ↔ Osteotomia cuneiforme della fibula	77.39.49 ↔ Altra sezione di falangi dei piedi
77.27.99 ↔ Osteotomia cuneiforme della tibia e fibula, altro	77.51 ↔ Correzione di alluce valgo e rigido con asportazione di esostosi, correzione dei tessuti molli e osteotomia del primo metatarso
77.28.00 ↔ Osteotomia cuneiforme del tarso e metatarso, NAS	77.52 ↔ Correzione di alluce valgo e rigido con asportazione di esostosi, correzione dei tessuti molli e artrodesi
77.28.10 ↔ Osteotomia cuneiforme del talo	77.53 ↔ Correzione di alluce valgo e rigido con altra asportazione di esostosi e correzione dei tessuti molli
77.28.20 ↔ Osteotomia cuneiforme del calcagno	77.54 ↔ Asportazione o correzione con osteotomia del quinto metatarso
77.28.30 ↔ Osteotomia cuneiforme di altre ossa tarsali	77.56 ↔ Riparazione di dito del piede a martello
77.28.40 ↔ Osteotomia cuneiforme del metatarso	77.57 ↔ Riparazione di dito del piede ad artiglio
77.28.99 ↔ Osteotomia cuneiforme del tarso e metatarso, altro	77.58 ↔ Altra asportazione, fusione (artrodesi) o riparazione di dita del piede
77.29.10 ↔ Osteotomia cuneiforme di falangi delle mani	77.5A ↔ Altra asportazione di esostosi per alluce valgo e rigido
77.29.30 ↔ Osteotomia cuneiforme delle ossa pelviche	77.61.10 ↔ Asportazione e distruzione locale di lesione o tessuto della scapola e della clavicola
77.29.40 ↔ Osteotomia cuneiforme di falangi dei piedi	77.61.11 ↔ Asportazione e distruzione locale di lesione o tessuto di una costa
77.31.10 ↔ Altra sezione della scapola	77.61.12 ↔ Asportazione e distruzione locale di lesione o tessuto dello sterno
77.31.11 ↔ Altra sezione della clavicola	77.61.20 ↔ Sbrigliamento della scapola e della clavicola
77.31.20 ↔ Altra sezione delle coste	77.62.00 ↔ Asportazione e distruzione locale di lesione o tessuto dell'omero, NAS
77.31.21 ↔ Altra sezione dello sterno	77.62.20 ↔ Sbrigliamento dell'omero
77.32.10 ↔ Corticotomia per osteogenesi distrattiva dell'omero	77.62.99 ↔ Asportazione e distruzione locale di lesione o tessuto dell'omero, altro
77.33.00 ↔ Altra sezione del radio e dell'ulna, NAS	77.63.00 ↔ Asportazione e distruzione locale di lesione o tessuto di radio e ulna, NAS
77.33.10 ↔ Corticotomia per osteogenesi distrattiva del radio e dell'ulna	77.63.20 ↔ Sbrigliamento di radio e ulna
77.33.11 ↔ Osteotomia complessa (pluridimensionale) (con correzione assiale) del radio e dell'ulna	77.63.99 ↔ Asportazione e distruzione locale di lesione o tessuto di radio e ulna, altro
77.33.20 ↔ Altra sezione del radio e dell'ulna, Sezione dell'ulna (corpo e distale)	77.64.00 ↔ Asportazione e distruzione locale di lesione o tessuto di carpo e metacarpo, NAS
77.33.99 ↔ Altra sezione del radio e dell'ulna, altro	77.64.20 ↔ Sbrigliamento di carpo e metacarpo
77.34.00 ↔ Altra sezione del carpo e metacarpo, NAS	77.64.99 ↔ Asportazione e distruzione locale di lesione o tessuto di carpo e metacarpo, altro
77.34.10 ↔ Osteotomia rotativa del carpo e metacarpo	77.65.00 ↔ Asportazione e distruzione locale di lesione o tessuto del femore, NAS
77.34.11 ↔ Osteotomia complessa (pluridimensionale) del carpo e metacarpo	77.65.20 ↔ Sbrigliamento del femore
77.34.99 ↔ Altra sezione del carpo e metacarpo, altro	77.65.99 ↔ Asportazione e distruzione locale di lesione o tessuto del femore, altro
77.35.00 ↔ Altra sezione del femore, NAS	77.68.00 ↔ Asportazione e distruzione locale di lesione o tessuto di tarso e metatarso, NAS
77.35.10 ↔ Osteotomia rotativa del collo femorale	77.68.10 ↔ Asportazione e distruzione locale di lesione o tessuto del tarso
77.35.11 ↔ Corticotomia per osteogenesi distrattiva del collo femorale	77.68.11 ↔ Asportazione e distruzione locale di lesione o tessuto del metatarso
77.35.12 ↔ Osteotomia complessa (pluridimensionale) (con correzione assiale) del collo femorale	77.68.20 ↔ Sbrigliamento del tarso
77.35.19 ↔ Altra sezione del collo femorale	77.68.21 ↔ Sbrigliamento del metatarso
77.35.20 ↔ Osteotomia rotativa di altre parti del femore	77.68.99 ↔ Asportazione e distruzione locale di lesione o tessuto di tarso e metatarso, altro
77.35.21 ↔ Corticotomia per osteogenesi distrattiva di altre parti del femore	
77.35.22 ↔ Osteotomia complessa (pluridimensionale) (con correzione assiale) di altre parti del femore	
77.35.24 ↔ Osteotomia trocanterica durante lussazione chirurgica dell'anca	
77.35.99 ↔ Altra sezione del femore, altro	
77.37.00 ↔ Altra sezione della tibia e fibula, NAS	
77.37.10 ↔ Osteotomia rotativa della tibia	
77.37.12 ↔ Corticotomia per osteogenesi distrattiva della tibia	
77.37.13 ↔ Osteotomia complessa (pluridimensionale) (con correzione assiale) della tibia	
77.37.14 ↔ Osteotomia valgizzante o varizzante della tibia	
77.37.19 ↔ Altra sezione della tibia	
77.37.20 ↔ Osteotomia rotativa della fibula	
77.37.21 ↔ Corticotomia per osteogenesi distrattiva della fibula	
77.37.22 ↔ Osteotomia complessa (pluridimensionale) (con correzione assiale) della fibula	
77.37.29 ↔ Altra sezione della fibula	
77.37.99 ↔ Altra sezione della tibia e fibula, altro	
77.38.00 ↔ Altra sezione del tarso e metatarso, NAS	

77.69.10 ↔	Asportazione e distruzione locale di lesione o tessuto delle falangi delle mani	78.02.11 ↔	Innesto osseo dell'omero, con peduncolo vascolare senza anastomosi microvascolare
77.69.12 ↔	Asportazione e distruzione locale di lesione o tessuto delle ossa pelviche	78.02.13 ↔	Innesto osteocondrale dell'omero, autogeno e allogenico
77.69.13 ↔	Asportazione e distruzione locale di lesione o tessuto delle falangi dei piedi	78.03.10 ↔	Innesto osseo del radio e dell'ulna, con peduncolo vascolare con anastomosi microvascolare
77.69.20 ↔	Sbrigliamento di falangi delle mani	78.03.11 ↔	Innesto osseo del radio e dell'ulna, con peduncolo vascolare senza anastomosi microvascolare
77.69.22 ↔	Sbrigliamento delle ossa pelviche	78.03.13 ↔	Innesto osteocondrale del radio e dell'ulna, autogeno e allogenico
77.69.23 ↔	Sbrigliamento di falangi dei piedi	78.04.10 ↔	Innesto osseo del carpo e del metacarpo, con peduncolo vascolare con anastomosi microvascolare
77.81.11 ↔	Altra ostectomia parziale di una costa	78.04.11 ↔	Innesto osseo del carpo e del metacarpo, con peduncolo vascolare senza anastomosi microvascolare
77.81.12 ↔	Altra ostectomia parziale dello sterno	78.04.13 ↔	Innesto osteocondrale del carpo e del metacarpo, autogeno e allogenico
77.82 ↔	Altra ostectomia parziale dell'omero	78.05.10 ↔	Innesto osseo del femore, con peduncolo vascolare con anastomosi microvascolare
77.83 ↔	Altra ostectomia parziale del radio e dell'ulna	78.05.11 ↔	Innesto osseo del femore, con peduncolo vascolare senza anastomosi microvascolare
77.84 ↔	Altra ostectomia parziale del carpo e del metacarpo	78.05.13 ↔	Innesto osteocondrale del femore, autogeno e allogenico
77.85 ↔	Altra ostectomia parziale del femore	78.06.10 ↔	Innesto osseo della rotula, con peduncolo vascolare con anastomosi microvascolare
77.86 ↔	Altra ostectomia parziale della rotula	78.06.20 ↔	Innesto osseo della rotula, con peduncolo vascolare, senza anastomosi microvascolare
77.87.00 ↔	Altra ostectomia parziale della tibia e della fibula, NAS	78.07.10 ↔	Innesto osseo della tibia, con peduncolo vascolare con anastomosi microvascolare
77.87.10 ↔	Altra ostectomia parziale della tibia	78.07.11 ↔	Innesto osseo della tibia, con peduncolo vascolare senza anastomosi microvascolare
77.87.11 ↔	Altra ostectomia parziale della fibula	78.07.13 ↔	Innesto osteocondrale della tibia, autogeno e allogenico
77.87.99 ↔	Altra ostectomia parziale della tibia e della fibula, altro	78.07.20 ↔	Innesto osseo della fibula, con peduncolo vascolare con anastomosi microvascolare
77.88 ↔	Altra ostectomia parziale del tarso e del metatarso	78.07.21 ↔	Innesto osseo della fibula, con peduncolo vascolare senza anastomosi microvascolare
77.89.10 ↔	Altra ostectomia parziale di falangi delle mani	78.07.23 ↔	Innesto osteocondrale della fibula, autogeno e allogenico
77.89.30 ↔	Altra ostectomia parziale delle ossa pelviche	78.08.10 ↔	Innesto osseo del tarso e del metatarso, con peduncolo vascolare con anastomosi microvascolare
77.89.40 ↔	Altra ostectomia parziale di falangi dei piedi	78.08.11 ↔	Innesto osseo del tarso e del metatarso, con peduncolo vascolare senza anastomosi microvascolare
77.91.00 ↔	Ostectomia totale della scapola, della clavicola, delle coste e dello sterno, NAS	78.08.13 ↔	Innesto osteocondrale del tarso e del metatarso, autogeno e allogenico
77.91.10 ↔	Ostectomia totale della scapola e della clavicola	78.09.10 ↔	Innesto osseo di falangi delle mani, con peduncolo vascolare con anastomosi microvascolare
77.91.11 ↔	Ostectomia totale di una costa	78.09.11 ↔	Innesto osseo di falangi delle mani, con peduncolo vascolare senza anastomosi microvascolare
77.91.12 ↔	Ostectomia totale di una costa cervicale	78.09.13 ↔	Innesto osteocondrale di falangi delle mani, autogeno e allogenico
77.91.13 ↔	Ostectomia totale dello sterno	78.09.30 ↔	Innesto osseo delle ossa pelviche, con peduncolo vascolare con anastomosi microvascolare
77.91.99 ↔	Ostectomia totale della scapola, della clavicola, delle coste e dello sterno, altro	78.09.31 ↔	Innesto osseo delle ossa pelviche, con peduncolo vascolare senza anastomosi microvascolare
77.92 ↔	Ostectomia totale dell'omero	78.09.33 ↔	Innesto osteocondrale delle ossa pelviche, autogeno e allogenico
77.93 ↔	Ostectomia totale del radio e dell'ulna	78.09.40 ↔	Innesto osseo di falangi dei piedi, con peduncolo vascolare con anastomosi microvascolare
77.94 ↔	Ostectomia totale del carpo e del metacarpo	78.09.41 ↔	Innesto osseo di falangi dei piedi, con peduncolo vascolare senza anastomosi microvascolare
77.95 ↔	Ostectomia totale del femore	78.09.42 ↔	Innesto osteocondrale di falangi dei piedi, autogeno e allogenico
77.96 ↔	Ostectomia totale della rotula	78.09.90 ↔	Innesto osseo di altre ossa specificate, escluse quelle facciali, con peduncolo vascolare con anastomosi microvascolare
77.97.00 ↔	Ostectomia totale della tibia e della fibula, NAS	78.09.91 ↔	Innesto osseo di altre ossa specificate, escluse quelle facciali, con peduncolo vascolare senza anastomosi microvascolare
77.97.10 ↔	Ostectomia totale della tibia		
77.97.11 ↔	Ostectomia totale della fibula		
77.97.99 ↔	Ostectomia totale della tibia e della fibula, altro		
77.98.00 ↔	Ostectomia totale del tarso e del metatarso, NAS		
77.98.10 ↔	Ostectomia totale del tarso		
77.98.11 ↔	Ostectomia totale del metatarso		
77.98.99 ↔	Ostectomia totale del tarso e del metatarso, altro		
77.99.10 ↔	Ostectomia totale di falangi delle mani		
77.99.30 ↔	Ostectomia totale di ossa pelviche		
77.99.40 ↔	Ostectomia totale di falangi dei piedi		
78.01.00 ↔	Innesto e trasposizione ossei della scapola e della clavicola, NAS		
78.01.09 ↔	Innesto e trasposizione ossei della scapola e della clavicola, altro		
78.01.10 ↔	Innesto osseo della scapola e della clavicola, con peduncolo vascolare con anastomosi microvascolare		
78.01.11 ↔	Innesto osseo della scapola e della clavicola, con peduncolo vascolare senza anastomosi microvascolare		
78.01.13 ↔	Innesto osteocondrale della scapola e della clavicola, autogeno e allogenico		
78.01.14 ↔	Innesto osseo della scapola e della clavicola, autogeno, spongiosa e innesto corticospongioso		
78.01.15 ↔	Innesto osseo della scapola e della clavicola, allogenico o xenogenico, spongiosa e innesto corticospongioso		
78.01.18 ↔	Innesto osseo della scapola e della clavicola, allogenico o xenogenico, ossa lunghe		
78.02.10 ↔	Innesto osseo dell'omero, con peduncolo vascolare con anastomosi microvascolare		

78.11.10 ↔	Riduzione chiusa di frattura della scapola e della clavicola con fissatore esterno	78.17.20 ↔	Riduzione aperta di frattura semplice della fibula prossimale con fissatore esterno
78.11.11 ↔	Riduzione aperta di frattura semplice della scapola e della clavicola con fissatore esterno	78.17.21 ↔	Riduzione aperta di frattura pluriframmentaria della fibula prossimale con fissatore esterno
78.11.12 ↔	Riduzione aperta di frattura pluriframmentaria della scapola e della clavicola con fissatore esterno	78.17.22 ↔	Riduzione aperta di frattura semplice della diafisi della fibula con fissatore esterno
78.11.20 ↔	Riduzione chiusa di frattura delle coste e dello sterno con fissatore esterno	78.17.23 ↔	Riduzione aperta di frattura pluriframmentaria della diafisi della fibula con fissatore esterno
78.11.21 ↔	Riduzione aperta di frattura delle coste e dello sterno con fissatore esterno	78.17.24 ↔	Riduzione chiusa di frattura della fibula distale con fissatore esterno
78.11.99 ↔	Applicazione di fissatore esterno della scapola, della clavicola, delle coste e dello sterno (Incl. Riduzione di frattura), altro	78.17.25 ↔	Riduzione aperta di frattura semplice della fibula distale con fissatore esterno
78.12.10 ↔	Riduzione chiusa di frattura dell'omero prossimale con fissatore esterno	78.17.26 ↔	Riduzione aperta di frattura pluriframmentaria della fibula distale con fissatore esterno
78.12.11 ↔	Riduzione aperta di frattura dell'omero prossimale con fissatore esterno	78.17.27 ↔	Riduzione chiusa di altra frattura della fibula con fissatore esterno
78.12.90 ↔	Riduzione chiusa di altra frattura dell'omero con fissatore esterno	78.17.99 ↔	Applicazione di fissatore esterno della tibia e della fibula (Incl. Riduzione di frattura), altro
78.12.91 ↔	Riduzione aperta di altra frattura dell'omero con fissatore esterno	78.18.11 ↔	Riduzione chiusa di frattura di altre ossa tarsali e metatarsali con fissatore esterno
78.12.99 ↔	Applicazione di fissatore esterno dell'omero (Incl. Riduzione di frattura), altro	78.18.12 ↔	Riduzione aperta di frattura semplice di altre ossa tarsali e metatarsali con fissatore esterno
78.13.10 ↔	Riduzione chiusa di frattura del radio distale con fissatore esterno	78.18.13 ↔	Riduzione aperta di frattura del calcagno e del talo con fissatore esterno
78.13.11 ↔	Riduzione chiusa di altra frattura del radio con fissatore esterno	78.18.14 ↔	Riduzione aperta di frattura pluriframmentaria di altre ossa tarsali con fissatore esterno
78.13.12 ↔	Riduzione aperta di frattura del radio distale con fissatore esterno	78.18.15 ↔	Riduzione aperta di frattura pluriframmentaria del metatarso con fissatore esterno
78.13.13 ↔	Riduzione aperta di altra frattura del radio con fissatore esterno	78.18.99 ↔	Applicazione di fissatore esterno di tarso e metatarso (Incl. Riduzione di frattura), altro
78.13.20 ↔	Riduzione chiusa di frattura dell'ulna con fissatore esterno	78.19.10 ↔	Riduzione chiusa di frattura di falangi delle mani con fissatore esterno
78.13.99 ↔	Applicazione di fissatore esterno del radio e dell'ulna (Incl. Riduzione di frattura), altro	78.19.11 ↔	Riduzione aperta di frattura di falangi delle mani con fissatore esterno
78.14.10 ↔	Riduzione chiusa di frattura di carpo e metacarpo con fissatore esterno	78.19.20 ↔	Riduzione chiusa di frattura delle ossa pelviche con fissatore esterno
78.14.11 ↔	Riduzione aperta di frattura di carpo e metacarpo con fissatore esterno	78.19.21 ↔	Riduzione aperta di frattura dell'acetabolo mediante fissazione / transfissazione con fissatore esterno
78.14.99 ↔	Applicazione di fissatore esterno di carpo e metacarpo (Incl. Riduzione di frattura), altro	78.19.22 ↔	Riduzione aperta di frattura di altre parti delle ossa pelviche con fissatore esterno
78.15.10 ↔	Riduzione aperta di frattura del collo femorale e del femore prossimale con fissatore esterno	78.19.30 ↔	Riduzione chiusa di frattura di falangi dei piedi con fissatore esterno
78.15.20 ↔	Riduzione aperta di frattura della diafisi femorale con fissatore esterno	78.19.31 ↔	Riduzione aperta di frattura di falangi dei piedi con fissatore esterno
78.15.30 ↔	Riduzione chiusa di frattura del femore distale con fissatore esterno	78.19.90 ↔	Riduzione chiusa di frattura di altre ossa specificate con fissatore esterno
78.15.31 ↔	Riduzione aperta di frattura del femore distale con fissatore esterno	78.19.91 ↔	Riduzione aperta di frattura di altre ossa specificate con fissatore esterno
78.15.40 ↔	Riduzione chiusa di altra frattura del femore con fissatore esterno	78.19.99 ↔	Applicazione di fissatore esterno di altre ossa specificate, escluse quelle facciali (Incl. Riduzione di frattura), altro
78.15.99 ↔	Applicazione di fissatore esterno del femore (Incl. Riduzione di frattura), altro	78.21.00 ↔	Accorciamento di scapola e clavicola, NAS
78.16.10 ↔	Riduzione chiusa di frattura della rotula con fissatore esterno	78.21.10 ↔	Epifisiodesi temporanea di scapola e clavicola
78.16.11 ↔	Riduzione aperta di frattura della rotula con fissatore esterno	78.21.11 ↔	Epifisiodesi permanente di scapola e clavicola
78.17.10 ↔	Riduzione chiusa di frattura della tibia prossimale con fissatore esterno	78.21.12 ↔	Epifisiolisi terapeutica di scapola e clavicola
78.17.11 ↔	Riduzione aperta di frattura semplice della tibia prossimale con fissatore esterno	78.21.99 ↔	Accorciamento di scapola e clavicola, altro
78.17.12 ↔	Riduzione aperta di frattura pluriframmentaria della tibia prossimale con fissatore esterno	78.22.00 ↔	Accorciamento dell'omero, NAS
78.17.13 ↔	Riduzione aperta di frattura semplice della diafisi tibiale con fissatore esterno	78.22.10 ↔	Epifisiodesi temporanea dell'omero
78.17.14 ↔	Riduzione aperta di frattura semplice della tibia distale con fissatore esterno	78.22.11 ↔	Epifisiodesi permanente dell'omero
78.17.15 ↔	Riduzione chiusa di altra frattura della tibia con fissatore esterno	78.22.12 ↔	Epifisiolisi terapeutica dell'omero
78.17.16 ↔	Riduzione aperta di frattura pluriframmentaria di altre parti della tibia con fissatore esterno	78.22.99 ↔	Accorciamento dell'omero, altro
		78.23.00 ↔	Accorciamento di radio e ulna, NAS
		78.23.10 ↔	Epifisiodesi temporanea di radio e ulna
		78.23.11 ↔	Epifisiodesi permanente di radio e ulna
		78.23.12 ↔	Epifisiolisi terapeutica di radio e ulna
		78.23.99 ↔	Accorciamento di radio e ulna, altro
		78.24.00 ↔	Accorciamento di carpo e metacarpo, NAS
		78.24.10 ↔	Epifisiodesi temporanea di carpo e metacarpo
		78.24.11 ↔	Epifisiodesi permanente di carpo e metacarpo
		78.24.12 ↔	Epifisiolisi terapeutica di carpo e metacarpo
		78.24.99 ↔	Accorciamento di carpo e metacarpo, altro

78.25.00 ↔	Accorciamento del femore, NAS	78.42 ↔	Altri interventi di riparazione o plastica sull'omero
78.25.10 ↔	Epifisiodesi temporanea del collo femorale	78.43 ↔	Altri interventi di riparazione o plastica su radio e ulna
78.25.11 ↔	Epifisiodesi permanente del collo femorale	78.44 ↔	Altri interventi di riparazione o plastica su carpo e metacarpo
78.25.12 ↔	Epifisiolisi terapeutica del collo femorale	78.45 ↔	Altri interventi di riparazione o plastica sul femore
78.25.19 ↔	Altro accorciamento del collo femorale	78.47.00 ↔	Altri interventi di riparazione o plastica su tibia e fibula, NAS
78.25.20 ↔	Epifisiodesi temporanea di altre parti del femore	78.47.10 ↔	Altri interventi di riparazione o plastica sulla tibia
78.25.21 ↔	Epifisiodesi permanente di altre parti del femore	78.47.20 ↔	Altri interventi di riparazione o plastica sulla fibula
78.25.22 ↔	Epifisiolisi terapeutica di altre parti del femore	78.47.99 ↔	Altri interventi di riparazione o plastica su tibia e fibula, altro
78.25.99 ↔	Accorciamento del femore, altro	78.48 ↔	Altri interventi di riparazione o plastica su tarso e metatarso
78.27.00 ↔	Accorciamento di tibia e fibula, NAS	78.49.12 ↔	Altri interventi di riparazione o plastica sulle ossa pelviche
78.27.10 ↔	Epifisiodesi temporanea della tibia	78.49.13 ↔	Altri interventi di riparazione o plastica su falangi dei piedi
78.27.11 ↔	Epifisiodesi permanente della tibia	78.51.00 ↔	Fissazione interna di scapola, della clavicola, delle coste e dello sterno senza riduzione di frattura, NAS
78.27.12 ↔	Epifisiolisi terapeutica della tibia	78.51.99 ↔	Fissazione interna di scapola, della clavicola, delle coste e dello sterno senza riduzione di frattura, altro
78.27.19 ↔	Altro accorciamento della tibia	78.52.00 ↔	Fissazione interna dell'omero senza riduzione di frattura, NAS
78.27.20 ↔	Epifisiodesi temporanea della fibula	78.52.10 ↔	Revisione senza sostituzione di materiale di osteosintesi dell'omero
78.27.21 ↔	Epifisiodesi permanente della fibula	78.52.99 ↔	Fissazione interna dell'omero senza riduzione di frattura, altro
78.27.22 ↔	Epifisiolisi terapeutica della fibula	78.53.00 ↔	Fissazione interna del radio e dell'ulna senza riduzione di frattura, NAS
78.27.29 ↔	Altro accorciamento della fibula	78.53.10 ↔	Revisione senza sostituzione di materiale di osteosintesi del radio
78.27.99 ↔	Accorciamento di tibia e fibula, altro	78.53.20 ↔	Revisione senza sostituzione di materiale di osteosintesi dell'ulna
78.28.00 ↔	Accorciamento di tarso e metatarso, NAS	78.53.99 ↔	Fissazione interna del radio e dell'ulna senza riduzione di frattura, altro
78.28.10 ↔	Epifisiodesi temporanea di tarso e metatarso	78.54.00 ↔	Fissazione interna di carpo e metacarpo senza riduzione di frattura, NAS
78.28.11 ↔	Epifisiodesi permanente di tarso e metatarso	78.54.10 ↔	Revisione senza sostituzione di materiale di osteosintesi di carpo e metacarpo
78.28.12 ↔	Epifisiolisi terapeutica di tarso e metatarso	78.54.99 ↔	Fissazione interna di carpo e metacarpo senza riduzione di frattura, altro
78.28.20 ↔	Altro accorciamento del calcagno	78.55.00 ↔	Fissazione interna del femore senza riduzione di frattura, NAS
78.28.21 ↔	Altro accorciamento di altre ossa tarsali	78.55.10 ↔	Revisione senza sostituzione di materiale di osteosintesi del femore
78.28.22 ↔	Altro accorciamento del metatarso	78.55.99 ↔	Fissazione interna del femore senza riduzione di frattura, altro
78.28.99 ↔	Accorciamento di tarso e metatarso, altro	78.56.00 ↔	Fissazione interna della rotula senza riduzione di frattura, NAS
78.29.10 ↔	Epifisiodesi temporanea di falangi delle mani	78.56.10 ↔	Revisione senza sostituzione di materiale di osteosintesi della rotula
78.29.11 ↔	Epifisiodesi permanente di falangi delle mani	78.56.99 ↔	Fissazione interna della rotula senza riduzione di frattura, altro
78.29.12 ↔	Epifisiolisi terapeutica di falangi delle mani	78.57.00 ↔	Fissazione interna di tibia e fibula senza riduzione di frattura, NAS
78.29.19 ↔	Altro accorciamento di falangi delle mani	78.57.10 ↔	Revisione senza sostituzione di materiale di osteosintesi della tibia
78.29.30 ↔	Epifisiodesi temporanea di ossa pelviche	78.57.20 ↔	Revisione senza sostituzione di materiale di osteosintesi della fibula
78.29.31 ↔	Epifisiodesi permanente di ossa pelviche	78.57.99 ↔	Fissazione interna di tibia e fibula senza riduzione di frattura, altro
78.29.32 ↔	Epifisiolisi terapeutica di ossa pelviche	78.58.00 ↔	Fissazione interna di tarso e metatarso senza riduzione di frattura, NAS
78.29.39 ↔	Altro accorciamento di ossa pelviche	78.58.10 ↔	Revisione senza sostituzione di materiale di osteosintesi di tarso e metatarso
78.29.40 ↔	Epifisiodesi temporanea di falangi dei piedi	78.58.99 ↔	Fissazione interna di tarso e metatarso senza riduzione di frattura, altro
78.29.41 ↔	Epifisiodesi permanente di falangi dei piedi	78.59.10 ↔	Revisione senza sostituzione di materiale di osteosintesi di falangi delle mani
78.29.42 ↔	Epifisiolisi terapeutica di falangi dei piedi		
78.29.49 ↔	Altro accorciamento di falangi dei piedi		
78.30 ↔	Allungamento delle ossa degli arti, sede non specificata		
78.31 ↔	Allungamento di scapola e clavicola		
78.32 ↔	Allungamento dell'omero		
78.33 ↔	Allungamento di radio e ulna		
78.34 ↔	Allungamento di carpo e metacarpo		
78.35.00 ↔	Allungamento del femore, NAS		
78.35.10 ↔	Allungamento del collo femorale		
78.35.19 ↔	Allungamento di altre parti del femore		
78.35.99 ↔	Allungamento del femore, altro		
78.37 ↔	Allungamento di tibia e fibula		
78.38.00 ↔	Allungamento di tarso e metatarso, NAS		
78.38.10 ↔	Allungamento del calcagno		
78.38.19 ↔	Allungamento di altre ossa tarsali		
78.38.20 ↔	Allungamento del metatarso		
78.38.99 ↔	Allungamento di tarso e metatarso, altro		
78.39.10 ↔	Allungamento di falangi delle mani		
78.39.20 ↔	Allungamento di ossa pelviche		
78.39.30 ↔	Allungamento di falangi dei piedi		
78.39.99 ↔	Allungamento di altre ossa specificate, escluse quelle facciali, altro		
78.41.00 ↔	Altri interventi di riparazione o plastica su scapola, clavicola, coste e sterno, NAS		
78.41.10 ↔	Altri interventi di riparazione o plastica su scapola e clavicola		
78.41.20 ↔	Altri interventi di riparazione o plastica su coste e sterno		
78.41.30 ↔	Altri interventi di riparazione o plastica su scapola, clavicola, coste e sterno, Impianto di protesi verticali espandibili in titanio (VEPTR)		
78.41.99 ↔	Altri interventi di riparazione o plastica su scapola, clavicola, coste e sterno, altro		

78.59.30 ↔	Revisione senza sostituzione di materiale di osteosintesi delle ossa pelviche	78.65.08 ↔	Rimozione di dispositivo impiantato dal femore, altro materiale di osteosintesi
78.59.40 ↔	Revisione senza sostituzione di materiale di osteosintesi di falangi dei piedi	78.66.01 ↔	Rimozione di dispositivo impiantato dalla rotula: filo (endomidollare), vite, cerchiaggio dinamico, fissatore esterno, staffe (di Blount)
78.60.05 ↔	Rimozione di dispositivo impiantato, in sede non specificata, Rimozione di sostituto osseo (parziale)	78.66.05 ↔	Rimozione di dispositivo impiantato dalla rotula, Rimozione di sostituto osseo (parziale) dalla rotula
78.60.08 ↔	Rimozione di sistema interno di allungamento o trasporto osseo (motorizzato / non motorizzato), in sede non specificata	78.66.08 ↔	Rimozione di dispositivo impiantato dalla rotula: altro materiale di osteosintesi
78.61.01 ↔	Rimozione di dispositivo impiantato da scapola e clavicola: filo, filo endomidollare, vite, cerchiaggio dinamico, placca, placca a stabilità angolare, fissatore esterno, staffe di Blount	78.67.01 ↔	Rimozione di dispositivo impiantato da tibia e fibula: filo (endomidollare), vite, cerchiaggio dinamico, fissatore esterno, fissatore circolare, staffe (di Blount)
78.61.05 ↔	Rimozione di dispositivo impiantato da scapola, clavicola, coste e sterno, Rimozione di sostituto osseo (parziale) da scapola, clavicola, coste e sterno	78.67.05 ↔	Rimozione di dispositivo impiantato da tibia e fibula, Rimozione di sostituto osseo (parziale) da tibia e fibula
78.61.08 ↔	Rimozione di dispositivo impiantato da scapola e clavicola: altro materiale di osteosintesi	78.67.11 ↔	Rimozione di dispositivo impiantato dalla tibia: placca (con stabilità angolare), placca angolata / condilare
78.61.11 ↔	Rimozione di dispositivo impiantato da coste e sterno	78.67.12 ↔	Rimozione di dispositivo impiantato dalla tibia: chiodo endomidollare, chiodo di bloccaggio, chiodo di trasfissione
78.62.01 ↔	Rimozione di dispositivo impiantato dall'omero: filo (endomidollare), vite, cerchiaggio dinamico, placca (con stabilità angolare), placca angolata / condilare, chiodo endomidollare, chiodo di bloccaggio, chiodo di trasfissione, fissatore esterno, fissatore circolare, staffe (di Blount)	78.67.13 ↔	Rimozione di dispositivo impiantato dalla tibia: vite di compressione dinamica
78.62.02 ↔	Rimozione di dispositivo impiantato dall'omero: vite di compressione dinamica, chiodo endomidollare con componente articolare	78.67.21 ↔	Rimozione di dispositivo impiantato dalla fibula: placca (con stabilità angolare)
78.62.05 ↔	Rimozione di dispositivo impiantato dall'omero, Rimozione di sostituto osseo (parziale) dall'omero	78.67.22 ↔	Rimozione di dispositivo impiantato dalla fibula: chiodo endomidollare, chiodo di bloccaggio, chiodo di trasfissione
78.62.08 ↔	Rimozione di dispositivo impiantato dall'omero, altro materiale di osteosintesi	78.67.28 ↔	Rimozione di dispositivo impiantato da tibia e fibula: altro materiale di osteosintesi
78.63.01 ↔	Rimozione di dispositivo impiantato da radio e ulna: filo (endomidollare), vite, cerchiaggio dinamico, placca (con stabilità angolare), placca angolata / condilare, chiodo endomidollare, chiodo di bloccaggio, chiodo di trasfissione, fissatore esterno, fissatore circolare, staffe (di Blount)	78.68.01 ↔	Rimozione di dispositivo impiantato da tarso e metatarso: filo (endomidollare), vite, cerchiaggio dinamico, placca (con stabilità angolare), fissatore esterno, fissatore circolare, staffe (di Blount)
78.63.05 ↔	Rimozione di dispositivo impiantato da radio e ulna, Rimozione di sostituto osseo (parziale) da radio e ulna	78.68.05 ↔	Rimozione di dispositivo impiantato da tarso e metatarso, Rimozione di sostituto osseo (parziale) da talo e calcagno
78.63.08 ↔	Rimozione di dispositivo impiantato da radio e ulna (prossimale / corpo / distale): altro materiale di osteosintesi	78.68.06 ↔	Rimozione di dispositivo impiantato da tarso e metatarso, Rimozione di sostituto osseo (parziale) da altre ossa tarsali e metatarsali
78.64.01 ↔	Rimozione di dispositivo impiantato da carpo e metacarpo: filo (endomidollare), vite, cerchiaggio dinamico, placca (con stabilità angolare), fissatore esterno, fissatore circolare, staffe (di Blount)	78.68.08 ↔	Rimozione di dispositivo impiantato da tarso e metatarso: altro materiale di osteosintesi
78.64.05 ↔	Rimozione di dispositivo impiantato da carpo e metacarpo, Rimozione di sostituto osseo (parziale) da carpo e metacarpo	78.69.11 ↔	Rimozione di dispositivo impiantato dalle falangi della mano: filo (endomidollare), vite, cerchiaggio dinamico, placca (con stabilità angolare), fissatore esterno, staffe (di Blount)
78.64.08 ↔	Rimozione di dispositivo impiantato da carpo e metacarpo: altro materiale di osteosintesi	78.69.15 ↔	Rimozione di dispositivo impiantato da altre ossa specificate, escluse quelle facciali, Rimozione di sostituto osseo (parziale) da falangi delle mani
78.65.01 ↔	Rimozione di dispositivo impiantato dal femore: filo, filo endomidollare, vite, cerchiaggio dinamico, placca (con stabilità angolare), placca angolata / condilare, vite di compressione dinamica, chiodo endomidollare, fissatore esterno, staffe (di Blount)	78.69.18 ↔	Rimozione di dispositivo impiantato dalle falangi della mano: altro materiale di osteosintesi
78.65.02 ↔	Rimozione di dispositivo impiantato dal femore (collo femorale / prossimale / distale, eccetto corpo): chiodo endomidollare con componente articolare, chiodo di bloccaggio, chiodo di trasfissione	78.69.21 ↔	Rimozione di dispositivo impiantato dalle ossa pelviche: filo, vite, cerchiaggio dinamico, fissatore esterno, fissatore circolare, staffe (di Blount)
78.65.03 ↔	Rimozione di dispositivo impiantato dal femore (corpo): chiodo endomidollare con componente articolare	78.69.22 ↔	Rimozione di dispositivo impiantato dalle ossa pelviche: placca (con stabilità angolare)
78.65.04 ↔	Rimozione di dispositivo impiantato dal femore (prossimale / corpo / distale, eccetto collo femorale): fissatore circolare	78.69.25 ↔	Rimozione di dispositivo impiantato da altre ossa specificate, escluse quelle facciali, Rimozione di sostituto osseo (parziale) dalle ossa pelviche
78.65.05 ↔	Rimozione di dispositivo impiantato dal femore, Rimozione di sostituto osseo (parziale) dal femore	78.69.28 ↔	Rimozione di dispositivo impiantato dalle ossa pelviche: altro materiale di osteosintesi
		78.69.31 ↔	Rimozione di dispositivo impiantato da talo e calcagno: filo (endomidollare), vite, cerchiaggio dinamico, placca (con stabilità angolare), fissatore esterno, fissatore circolare, staffe (di Blount)
		78.69.38 ↔	Rimozione di dispositivo impiantato da talo e calcagno: altro materiale di osteosintesi

78.69.41 ↔	Rimozione di dispositivo impiantato dalle falangi del piede: filo (endomidollare), vite, cerchiaggio dinamico, placca (con stabilità angolare), fissatore esterno, staffe (di Blount)	79.12.13 ↔	Riduzione chiusa di frattura del radio distale mediante fissazione interna con tecnica mini-invasiva con palloncino
78.69.45 ↔	Rimozione di dispositivo impiantato da altre ossa specificate, escluse quelle facciali, Rimozione di sostituto osseo (parziale) da falangi dei piedi	79.12.19 ↔	Riduzione chiusa di frattura del radio distale, con altra fissazione interna (es. vite, placca)
78.69.48 ↔	Rimozione di dispositivo impiantato dalle falangi del piede: altro materiale di osteosintesi	79.12.20 ↔	Riduzione chiusa di altra frattura del radio con filo o cerchiaggio dinamico
78.69.51 ↔	Rimozione di dispositivo impiantato da altre ossa specificate: filo, cerchiaggio dinamico, staffe di Blount	79.12.21 ↔	Riduzione chiusa di altra frattura del radio, con fissazione interna con filo endomidollare
78.69.52 ↔	Rimozione di dispositivo impiantato da altre ossa specificate: vite, placca (con stabilità angolare), vite di compressione dinamica, filo endomidollare, chiodo endomidollare, chiodo endomidollare con componente articolare, chiodo di bloccaggio, chiodo di trasfissione, fissatore esterno	79.12.22 ↔	Riduzione chiusa di altra frattura del radio, con fissazione interna con chiodo endomidollare
78.69.53 ↔	Rimozione di dispositivo impiantato da altre ossa specificate: placca angolata / condilare	79.12.23 ↔	Riduzione chiusa di altra frattura del radio mediante fissazione interna con tecnica mini-invasiva con palloncino
78.69.55 ↔	Rimozione di dispositivo impiantato da altre ossa specificate, escluse quelle facciali, Rimozione di sostituto osseo (parziale) da altre ossa specificate	79.12.29 ↔	Riduzione chiusa di altra frattura del radio, con altra fissazione interna (es. vite, placca)
78.69.58 ↔	Rimozione di dispositivo impiantato da altre ossa specificate: altro materiale di osteosintesi	79.12.30 ↔	Riduzione chiusa di frattura dell'ulna, con fissazione interna con filo o cerchiaggio dinamico
78.69.71 ↔	Rimozione artroscopica di materiale di osteosintesi	79.12.31 ↔	Riduzione chiusa di frattura dell'ulna, con fissazione interna con filo endomidollare
78.91 ↔	Inserzione di stimolatore di crescita ossea su clavicola, coste e sterno	79.12.32 ↔	Riduzione chiusa di frattura dell'ulna, con fissazione interna con chiodo endomidollare
78.92 ↔	Inserzione di stimolatore di crescita ossea sull'omero	79.12.39 ↔	Riduzione chiusa di frattura dell'ulna, con altra fissazione interna (es. vite, placca)
78.93 ↔	Inserzione di stimolatore di crescita ossea su radio e ulna	79.12.99 ↔	Riduzione chiusa di frattura di radio e ulna, con fissazione interna, altro
78.94 ↔	Inserzione di stimolatore di crescita ossea su carpo e metacarpo	79.13.00 ↔	Riduzione chiusa di frattura di carpo e metacarpo, con fissazione interna, NAS
78.95 ↔	Inserzione di stimolatore di crescita ossea sul femore	79.13.10 ↔	Riduzione chiusa di frattura di carpo e metacarpo, con fissazione interna con placca a stabilità angolare
78.96 ↔	Inserzione di stimolatore di crescita ossea sulla rotula	79.13.19 ↔	Riduzione chiusa di frattura di carpo e metacarpo, con altra fissazione interna (es. vite, placca, filo)
78.97 ↔	Inserzione di stimolatore di crescita ossea sulla tibia e fibula	79.13.99 ↔	Riduzione chiusa di frattura di carpo e metacarpo, con fissazione interna, altro
78.98 ↔	Inserzione di stimolatore di crescita sul tarso e metatarso	79.14.00 ↔	Riduzione chiusa di frattura di falangi delle mani, con fissazione interna, NAS
78.99 ↔	Inserzione di stimolatore di crescita ossea su altre ossa specificate, escluse quelle facciali	79.14.10 ↔	Riduzione chiusa di frattura di falangi delle mani, con fissazione interna con placca a stabilità angolare
79.11.00 ↔	Riduzione chiusa di frattura dell'omero, con fissazione interna, NAS	79.14.19 ↔	Riduzione chiusa di frattura di falangi delle mani, con altra fissazione interna (es. vite, placca, filo)
79.11.10 ↔	Riduzione chiusa di frattura dell'omero prossimale, con fissazione interna con chiodo endomidollare / di bloccaggio o con placca angolata / condilare	79.14.99 ↔	Riduzione chiusa di frattura di falangi delle mani, con fissazione interna, altro
79.11.11 ↔	Riduzione chiusa di frattura dell'omero prossimale mediante fissazione interna con tecnica mini-invasiva con palloncino	79.15.00 ↔	Riduzione chiusa di frattura del femore, con fissazione interna, NAS
79.11.19 ↔	Riduzione chiusa di frattura dell'omero prossimale, con altra fissazione interna (es. con vite, filo, cerchiaggio dinamico, placca a stabilità angolare)	79.15.10 ↔	Riduzione chiusa di frattura del femore distale, con fissazione interna
79.11.20 ↔	Riduzione chiusa di altra frattura dell'omero, con fissazione interna con chiodo endomidollare / di bloccaggio o con placca angolata / condilare	79.15.20 ↔	Riduzione chiusa di altra frattura del femore, con fissazione interna
79.11.21 ↔	Riduzione chiusa di altra frattura dell'omero mediante fissazione interna con tecnica mini-invasiva con palloncino	79.15.99 ↔	Riduzione chiusa di frattura del femore, con fissazione interna, altro
79.11.29 ↔	Riduzione chiusa di altra frattura dell'omero, con altra fissazione interna (es. con vite, filo, cerchiaggio dinamico, placca a stabilità angolare)	79.16.00 ↔	Riduzione chiusa di frattura della tibia e della fibula, con fissazione interna, NAS
79.11.99 ↔	Riduzione chiusa di frattura dell'omero, con fissazione interna, altro	79.16.10 ↔	Riduzione chiusa di frattura della tibia prossimale, con fissazione interna con chiodo endomidollare
79.12.00 ↔	Riduzione chiusa di frattura di radio e ulna, con fissazione interna, NAS	79.16.11 ↔	Riduzione chiusa di frattura della tibia prossimale mediante fissazione interna con tecnica mini-invasiva con palloncino
79.12.10 ↔	Riduzione chiusa di frattura del radio distale, con fissazione interna con filo o cerchiaggio dinamico	79.16.29 ↔	Riduzione chiusa di frattura della tibia distale, con altra fissazione interna (es. vite, placca, filo)
79.12.11 ↔	Riduzione chiusa di frattura del radio distale, con fissazione interna con filo endomidollare	79.16.30 ↔	Riduzione chiusa di altra frattura della tibia, con fissazione interna con chiodo endomidollare
79.12.12 ↔	Riduzione chiusa di frattura del radio distale, con fissazione interna con chiodo endomidollare	79.16.31 ↔	Riduzione chiusa di altra frattura della tibia mediante fissazione interna con tecnica mini-invasiva con palloncino
		79.16.39 ↔	Riduzione chiusa di altra frattura della tibia, con altra fissazione interna (es. vite, placca, filo)
		79.16.40 ↔	Riduzione chiusa di frattura della fibula distale, con fissazione interna con chiodo endomidollare
		79.16.49 ↔	Riduzione chiusa di frattura della fibula distale, con altra fissazione interna (es. vite, placca, filo)

79.16.50 ↔	Riduzione chiusa di altra frattura della fibula, con fissazione interna con chiodo endomidollare	79.26.20 ↔	Riduzione aperta di frattura della fibula prossimale, senza fissazione interna
79.16.59 ↔	Riduzione chiusa di altra frattura della fibula, con altra fissazione interna (es. vite, placca, filo)	79.26.21 ↔	Riduzione aperta di frattura della diafisi della fibula, senza fissazione interna
79.16.99 ↔	Riduzione chiusa di frattura della tibia e della fibula, con fissazione interna, altro	79.26.22 ↔	Riduzione aperta di frattura della fibula distale, senza fissazione interna
79.17.00 ↔	Riduzione chiusa di frattura del tarso e metatarso, con fissazione interna, NAS	79.26.99 ↔	Riduzione aperta di frattura della tibia e della fibula, senza fissazione interna, altro
79.17.10 ↔	Riduzione chiusa di frattura del calcagno, con fissazione interna con placca a stabilità angolare	79.27.00 ↔	Riduzione aperta di frattura del tarso e metatarso, senza fissazione interna, NAS
79.17.11 ↔	Riduzione chiusa di frattura del calcagno mediante fissazione interna con tecnica mini-invasiva con palloncino	79.27.10 ↔	Riduzione aperta di frattura di talo e calcagno, senza fissazione interna
79.17.19 ↔	Riduzione chiusa di frattura del calcagno, con altra fissazione interna (es. vite, placca, filo)	79.27.11 ↔	Riduzione aperta di frattura semplice di altre ossa tarsali e metatarsali, senza fissazione interna
79.17.29 ↔	Riduzione chiusa di altre ossa tarsali e metatarsali, con fissazione interna (es. vite, placca (con stabilità angolare), filo)	79.27.12 ↔	Riduzione aperta di frattura pluriframmentaria di altre ossa tarsali e metatarsali, senza fissazione interna
79.17.99 ↔	Riduzione chiusa di frattura del tarso e metatarso, con fissazione interna, altro	79.27.99 ↔	Riduzione aperta di frattura del tarso e metatarso, senza fissazione interna, altro
79.18 ↔	Riduzione chiusa di frattura delle falangi del piede, con fissazione interna	79.28 ↔	Riduzione aperta di frattura delle falangi del piede, senza fissazione interna
79.19.00 ↔	Riduzione chiusa di frattura di altre ossa specificate, escluse quelle facciali, con fissazione interna, NAS	79.29.00 ↔	Riduzione aperta di frattura di altre ossa specificate, escluse quelle facciali, senza fissazione interna, NAS
79.19.10 ↔	Riduzione chiusa di frattura di clavicola e scapola, con fissazione interna	79.29.10 ↔	Riduzione aperta di frattura semplice di clavicola e scapola, senza fissazione interna
79.19.11 ↔	Riduzione chiusa di frattura delle coste, con fissazione interna	79.29.11 ↔	Riduzione aperta di frattura pluriframmentaria di clavicola e scapola, senza fissazione interna
79.19.12 ↔	Riduzione chiusa di frattura dello sterno, con fissazione interna	79.29.20 ↔	Riduzione aperta di frattura delle ossa pelviche, senza fissazione interna
79.19.20 ↔	Riduzione chiusa di frattura delle ossa pelviche, con fissazione interna	79.29.30 ↔	Riduzione aperta di frattura della rotula, senza fissazione interna
79.19.30 ↔	Riduzione chiusa di frattura della rotula, con fissazione interna	79.29.99 ↔	Riduzione aperta di frattura di altre ossa specificate, escluse quelle facciali, senza fissazione interna, altro
79.19.99 ↔	Riduzione chiusa di frattura di altre ossa specificate, escluse quelle facciali, con fissazione interna, altro	79.31.00 ↔	Riduzione aperta di frattura dell'omero con fissazione interna, NAS
79.21.00 ↔	Riduzione aperta di frattura dell'omero senza fissazione interna, NAS	79.31.10 ↔	Riduzione aperta di frattura semplice dell'omero prossimale, con fissazione interna con chiodo endomidollare, placca a stabilità angolare o placca (angolata)
79.21.10 ↔	Riduzione aperta di frattura dell'omero prossimale, senza fissazione interna	79.31.11 ↔	Riduzione aperta di frattura semplice dell'omero prossimale, con altra fissazione interna (es. vite, filo)
79.21.11 ↔	Riduzione aperta di frattura della diafisi dell'omero, senza fissazione interna	79.31.12 ↔	Riduzione aperta di frattura pluriframmentaria dell'omero prossimale, con fissazione interna
79.21.12 ↔	Riduzione aperta di frattura dell'omero distale, senza fissazione interna	79.31.20 ↔	Riduzione aperta di frattura semplice della diafisi dell'omero, con fissazione interna
79.21.99 ↔	Riduzione aperta di frattura dell'omero senza fissazione interna, altro	79.31.30 ↔	Riduzione aperta di frattura semplice dell'omero distale, con fissazione interna con chiodo endomidollare, placca a stabilità angolare o placca (angolata)
79.22.00 ↔	Riduzione aperta di frattura del radio e dell'ulna, senza fissazione interna, NAS	79.31.31 ↔	Riduzione aperta di frattura semplice dell'omero distale, con altra fissazione interna (es. vite, filo)
79.22.10 ↔	Riduzione aperta di frattura del radio distale, senza fissazione interna	79.31.90 ↔	Riduzione aperta di frattura pluriframmentaria di altre parti dell'omero, con fissazione interna
79.22.19 ↔	Riduzione aperta di altra frattura del radio, senza fissazione interna	79.31.99 ↔	Riduzione aperta di frattura dell'omero con fissazione interna, altro
79.22.20 ↔	Riduzione aperta di frattura dell'ulna, senza fissazione interna	79.32.00 ↔	Riduzione aperta di frattura del radio e dell'ulna, con fissazione interna, NAS
79.22.99 ↔	Riduzione aperta di frattura del radio e dell'ulna, senza fissazione interna, altro	79.32.10 ↔	Riduzione aperta di frattura del radio distale, con fissazione interna
79.23 ↔	Riduzione aperta di frattura del carpo e metacarpo senza fissazione interna	79.32.19 ↔	Riduzione aperta di altra frattura del radio, con fissazione interna
79.24 ↔	Riduzione aperta di frattura delle falangi della mano, senza fissazione interna	79.32.29 ↔	Riduzione aperta di frattura dell'ulna, con fissazione interna
79.25 ↔	Riduzione aperta di frattura del femore, senza fissazione interna	79.32.99 ↔	Riduzione aperta di frattura del radio e dell'ulna, con fissazione interna, altro
79.26.00 ↔	Riduzione aperta di frattura della tibia e della fibula, senza fissazione interna, NAS	79.33.00 ↔	Riduzione aperta di frattura del carpo e metacarpo, con fissazione interna, NAS
79.26.10 ↔	Riduzione aperta di frattura della tibia prossimale, senza fissazione interna	79.33.10 ↔	Riduzione aperta di frattura del carpo e metacarpo, con fissazione interna con staffe (di Blount)
79.26.11 ↔	Riduzione aperta di frattura della diafisi della tibia, senza fissazione interna	79.33.19 ↔	Riduzione aperta di frattura del carpo e metacarpo, con altra fissazione interna
79.26.12 ↔	Riduzione aperta di frattura della tibia distale, senza fissazione interna		

79.33.99 ↔	Riduzione aperta di frattura del carpo e metacarpo, con fissazione interna, altro	79.37.20 ↔	Riduzione aperta di frattura pluriframmentaria di altre ossa tarsali, con fissazione interna con placca
79.34 ↔	Riduzione aperta di frattura delle falangi della mano, con fissazione interna	79.37.21 ↔	Riduzione aperta di frattura pluriframmentaria di altre ossa tarsali, con altra fissazione interna
79.35.00 ↔	Riduzione aperta di frattura del femore, con fissazione interna, NAS	79.37.30 ↔	Riduzione aperta di frattura pluriframmentaria del metatarso, con fissazione interna
79.35.10 ↔	Riduzione aperta di frattura della testa femorale, con fissazione interna	79.37.40 ↔	Riduzione aperta di frattura semplice di altre ossa tarsali e metatarsali, con fissazione interna
79.35.11 ↔	Riduzione aperta di frattura del collo femorale e del femore prossimale, con fissazione interna	79.37.99 ↔	Riduzione aperta di frattura di tarso e metatarso, con fissazione interna, altro
79.35.12 ↔	Riduzione aperta di frattura della diafisi femorale, con fissazione interna	79.38 ↔	Riduzione aperta di frattura delle falangi del piede, con fissazione interna
79.35.13 ↔	Riduzione aperta di frattura del femore distale, con fissazione interna	79.39.00 ↔	Riduzione aperta di frattura di altre ossa specificate, escluse quelle facciali, con fissazione interna, NAS
79.35.99 ↔	Riduzione aperta di frattura del femore, con fissazione interna, altro	79.39.10 ↔	Riduzione aperta di frattura semplice di clavicola e scapola, con fissazione interna
79.36.00 ↔	Riduzione aperta di frattura di tibia e fibula, con fissazione interna, NAS	79.39.11 ↔	Riduzione aperta di frattura pluriframmentaria di clavicola e scapola, con fissazione interna
79.36.10 ↔	Riduzione aperta di frattura semplice della tibia prossimale, con fissazione interna con staffe (di Blount) o chiodo endomidollare	79.39.12 ↔	Riduzione aperta di frattura semplice delle coste, con fissazione interna
79.36.11 ↔	Riduzione aperta di frattura semplice della tibia prossimale, con fissazione interna con vite	79.39.13 ↔	Riduzione aperta di frattura semplice dello sterno, con fissazione interna
79.36.12 ↔	Riduzione aperta di frattura semplice della tibia prossimale, con altra fissazione interna	79.39.14 ↔	Riduzione aperta di frattura pluriframmentaria delle coste, con fissazione interna
79.36.13 ↔	Riduzione aperta di frattura pluriframmentaria della tibia prossimale, con fissazione interna con staffe (di Blount)	79.39.15 ↔	Riduzione aperta di frattura pluriframmentaria dello sterno, con fissazione interna
79.36.14 ↔	Riduzione aperta di frattura pluriframmentaria della tibia prossimale, con altra fissazione interna	79.39.20 ↔	Riduzione aperta di frattura dell'acetabolo, con fissazione interna
79.36.20 ↔	Riduzione aperta di frattura semplice del corpo della tibia, con fissazione interna	79.39.29 ↔	Riduzione aperta di frattura di altre parti delle ossa pelviche, con fissazione interna
79.36.30 ↔	Riduzione aperta di frattura semplice della tibia distale, con fissazione interna con chiodo endomidollare o placca a stabilità angolare	79.39.40 ↔	Riduzione aperta di frattura della rotula, con fissazione interna
79.36.31 ↔	Riduzione aperta di frattura semplice della tibia distale, con fissazione interna con altra placca	79.39.99 ↔	Riduzione aperta di frattura di altre ossa specificate, escluse quelle facciali, con fissazione interna, altro
79.36.32 ↔	Riduzione aperta di frattura semplice della tibia distale, con altra fissazione interna	79.50 ↔	Riduzione aperta di epifisiolisi in sede non specificata
79.36.40 ↔	Riduzione aperta di frattura pluriframmentaria di altre parti della tibia, con fissazione interna	79.51 ↔	Riduzione aperta di epifisiolisi dell'omero
79.36.50 ↔	Riduzione aperta di frattura semplice della fibula prossimale, con fissazione interna	79.52.00 ↔	Riduzione aperta di epifisiolisi del radio e dell'ulna, NAS
79.36.51 ↔	Riduzione aperta di frattura pluriframmentaria della fibula prossimale, con fissazione interna	79.52.10 ↔	Riduzione aperta di epifisiolisi del radio distale
79.36.60 ↔	Riduzione aperta di frattura semplice della diafisi della fibula, con fissazione interna con chiodo endomidollare	79.52.20 ↔	Riduzione aperta di altra epifisiolisi del radio e dell'ulna
79.36.61 ↔	Riduzione aperta di frattura semplice della diafisi della fibula, con altra fissazione interna	79.52.99 ↔	Riduzione aperta di epifisiolisi del radio e dell'ulna, altro
79.36.62 ↔	Riduzione aperta di frattura pluriframmentaria della diafisi della fibula, con fissazione interna con placca (con stabilità angolare)	79.55 ↔	Riduzione aperta di epifisiolisi del femore
79.36.63 ↔	Riduzione aperta di frattura pluriframmentaria della diafisi della fibula, con altra fissazione interna	79.56.00 ↔	Riduzione aperta di epifisiolisi di tibia e fibula, NAS
79.36.70 ↔	Riduzione aperta di frattura semplice della fibula distale, con fissazione interna con staffe (di Blount)	79.56.10 ↔	Riduzione aperta di epifisiolisi della tibia prossimale
79.36.71 ↔	Riduzione aperta di frattura semplice della fibula distale, con fissazione interna con placca	79.56.11 ↔	Riduzione aperta di epifisiolisi della tibia distale
79.36.72 ↔	Riduzione aperta di frattura semplice della fibula distale, con altra fissazione interna	79.56.20 ↔	Riduzione aperta di epifisiolisi della fibula prossimale
79.36.73 ↔	Riduzione aperta di frattura pluriframmentaria della fibula distale, con fissazione interna	79.56.21 ↔	Riduzione aperta di epifisiolisi della fibula distale
79.36.99 ↔	Riduzione aperta di frattura di tibia e fibula, con fissazione interna, altro	79.56.99 ↔	Riduzione aperta di epifisiolisi di tibia e fibula, altro
79.37.00 ↔	Riduzione aperta di frattura di tarso e metatarso, con fissazione interna, NAS	79.59.00 ↔	Riduzione aperta di epifisiolisi di altre ossa specificate, escluse quelle facciali, NAS
79.37.10 ↔	Riduzione aperta di frattura del calcagno e del talo, con fissazione interna con placca	79.59.10 ↔	Riduzione aperta di epifisiolisi della rotula
79.37.11 ↔	Riduzione aperta di frattura del calcagno e del talo, con altra fissazione interna	79.59.99 ↔	Riduzione aperta di epifisiolisi di altre ossa specificate, escluse quelle facciali, altro
		79.61 ↔	Sbrigliamento di frattura esposta dell'omero
		79.62 ↔	Sbrigliamento di frattura esposta di radio e ulna
		79.63 ↔	Sbrigliamento di frattura esposta di carpo e metacarpo
		79.64 ↔	Sbrigliamento di frattura esposta delle falangi della mano
		79.65 ↔	Sbrigliamento di frattura esposta del femore
		79.66 ↔	Sbrigliamento di frattura esposta della tibia e della fibula
		79.67 ↔	Sbrigliamento di frattura esposta di tarso e metatarso
		79.68 ↔	Sbrigliamento di frattura esposta delle falangi del piede
		79.69 ↔	Sbrigliamento di frattura esposta di altre ossa specificate, escluse quelle facciali
		79.81.00 ↔	Riduzione aperta di lussazione della spalla, NAS

79.81.10 ↔	Riduzione aperta di lussazione omero-glenoidea	7A.44.34 ↔	Cifoplastica con elevazione di corpo vertebrale tramite impianto dilatabile, 4 e più corpi vertebrali
79.81.20 ↔	Riduzione aperta di lussazione acromio-clavicolare	7A.44.91 ↔	Cifoplastica mediante altro dispositivo per l'elevazione di corpo vertebrale, 1 corpo vertebrale
79.81.99 ↔	Riduzione aperta di lussazione della spalla, altro	7A.44.92 ↔	Cifoplastica mediante altro dispositivo per l'elevazione di corpo vertebrale, 2 corpi vertebrali
79.82 ↔	Riduzione aperta di lussazione del gomito	7A.44.93 ↔	Cifoplastica mediante altro dispositivo per l'elevazione di corpo vertebrale, 3 corpi vertebrali
79.83.00 ↔	Riduzione aperta di lussazione del polso, NAS	7A.44.94 ↔	Cifoplastica mediante altro dispositivo per l'elevazione di corpo vertebrale, 4 e più corpi vertebrali
79.83.10 ↔	Riduzione aperta di lussazione radio-ulnare distale	7A.51.12 ↔	Innesto osseo della colonna vertebrale, con peduncolo vascolare con anastomosi microvascolare
79.83.99 ↔	Riduzione aperta di lussazione del polso, altro	7A.51.13 ↔	Innesto osseo della colonna vertebrale, con peduncolo vascolare senza anastomosi microvascolare
79.84 ↔	Riduzione aperta di lussazione della mano e delle dita della mano	7A.61.11 ↔	Impianto di protesi di disco intervertebrale parziale
79.85 ↔	Riduzione aperta di lussazione dell'anca	7A.61.21 ↔	Impianto di protesi di disco intervertebrale parziale in caso di sostituzione di protesi
79.86.00 ↔	Riduzione aperta di lussazione del ginocchio, NAS	7A.62.11 ↔	Impianto di protesi di disco intervertebrale totale
79.86.10 ↔	Riduzione aperta di lussazione tibio-fibulare prossimale	7A.62.21 ↔	Impianto di protesi di disco intervertebrale totale in caso di sostituzione di protesi
79.86.19 ↔	Riduzione aperta di lussazione femoro-tibiale	7A.63.11 ↔	Impianto di sostituto di corpo vertebrale
79.86.99 ↔	Riduzione aperta di lussazione del ginocchio, altro	7A.63.21 ↔	Impianto di sostituto di corpo vertebrale in caso di sostituzione di dispositivo
79.87.10 ↔	Riduzione aperta di lussazione tibio-tarsale	7A.64.11 ↔	Impianto di protesi di corpo vertebrale
79.87.20 ↔	Riduzione aperta di lussazione talo-calcaneare	7A.64.21 ↔	Impianto di protesi di corpo vertebrale in caso di sostituzione di protesi
79.87.99 ↔	Riduzione aperta di lussazione della caviglia, altro	7A.65.11 ↔	Impianto di dispositivo intervertebrale d'artrosi
79.88.00 ↔	Riduzione aperta di lussazione del piede e delle dita del piede, NAS	7A.65.21 ↔	Impianto di dispositivo intervertebrale d'artrosi in caso di sostituzione di dispositivo
79.88.10 ↔	Riduzione aperta di lussazione falango-falangea del piede	7A.66.11 ↔	Impianto di dispositivo di sostituzione di faccetta articolare
79.88.20 ↔	Riduzione aperta di lussazione metatarso-falangea	7A.66.21 ↔	Impianto di dispositivo di sostituzione di faccetta articolare in caso di sostituzione di dispositivo
79.88.99 ↔	Riduzione aperta di lussazione del piede e delle dita del piede, altro	7A.66.31 ↔	Rimozione di dispositivo di sostituzione di faccetta articolare
79.89.00 ↔	Riduzione aperta di lussazione in altra sede specificata, NAS	7A.66.41 ↔	Revisione senza sostituzione, dispositivo di sostituzione di faccetta articolare
79.89.10 ↔	Riduzione aperta di lussazione sterno-clavicolare	7A.67.11 ↔	Impianto di dispositivo interspinoso
79.89.20 ↔	Riduzione aperta di lussazione ileo-sacrale	7A.67.21 ↔	Impianto di dispositivo interspinoso in caso di sostituzione di dispositivo
79.89.30 ↔	Riduzione aperta di lussazione della sinfisi	7A.71.11 ↔	Fusione di vertebre con stabilizzazione della colonna vertebrale, approccio dorsale e dorsolaterale, 1 segmento
79.89.99 ↔	Riduzione aperta di lussazione in altra sede specificata, altro	7A.71.12 ↔	Fusione di vertebre con stabilizzazione della colonna vertebrale, approccio dorsale e dorsolaterale, 2 segmenti
7A.21 ↔	Sbrigliamento della colonna vertebrale	7A.71.13 ↔	Fusione di vertebre con stabilizzazione della colonna vertebrale, approccio dorsale e dorsolaterale, 3 segmenti
7A.27 ↔	Resezione del dente dell'epistroteo	7A.71.14 ↔	Fusione di vertebre con stabilizzazione della colonna vertebrale, approccio dorsale e dorsolaterale, 4 segmenti
7A.28.11 ↔	Osteotomia della colonna vertebrale, grado I	7A.71.15 ↔	Fusione di vertebre con stabilizzazione della colonna vertebrale, approccio dorsale e dorsolaterale, 5 segmenti
7A.28.21 ↔	Osteotomia della colonna vertebrale, grado II	7A.71.16 ↔	Fusione di vertebre con stabilizzazione della colonna vertebrale, approccio dorsale e dorsolaterale, 6 segmenti
7A.28.31 ↔	Osteotomia della colonna vertebrale, grado III	7A.71.17 ↔	Fusione di vertebre con stabilizzazione della colonna vertebrale, approccio dorsale e dorsolaterale, 7 segmenti
7A.28.41 ↔	Osteotomia della colonna vertebrale, grado IV	7A.71.18 ↔	Fusione di vertebre con stabilizzazione della colonna vertebrale, approccio dorsale e dorsolaterale, 8 segmenti
7A.28.51 ↔	Osteotomia della colonna vertebrale, grado V	7A.71.1A ↔	Fusione di vertebre con stabilizzazione della colonna vertebrale, approccio dorsale e dorsolaterale, 9 segmenti
7A.28.61 ↔	Osteotomia della colonna vertebrale, grado VI		
7A.29 ↔	Incisione e asportazione di ossa e articolazioni della colonna vertebrale, altro		
7A.31 ↔	Distruzione di tessuto discale		
7A.32.11 ↔	Asportazione di un disco intervertebrale		
7A.32.12 ↔	Asportazione di due dischi intervertebrali		
7A.32.13 ↔	Asportazione di tre e più dischi intervertebrali		
7A.39 ↔	Interventi su disco intervertebrale, altro		
7A.3A ↔	Ricostruzione di disco con sostituto discale su base cellulare		
7A.42.11 ↔	Osteosintesi di singola vertebra, 1 vertebra		
7A.42.12 ↔	Osteosintesi di singola vertebra, 2 vertebre		
7A.42.13 ↔	Osteosintesi di singola vertebra, 3 vertebre		
7A.42.14 ↔	Osteosintesi di singola vertebra, 4 e più vertebre		
7A.43.11 ↔	Vertebroplastica, 1 corpo vertebrale		
7A.43.12 ↔	Vertebroplastica, 2 corpi vertebrali		
7A.43.13 ↔	Vertebroplastica, 3 corpi vertebrali		
7A.43.14 ↔	Vertebroplastica, 4 e più corpi vertebrali		
7A.44.21 ↔	Cifoplastica con elevazione di corpo vertebrale tramite palloncino, 1 corpo vertebrale		
7A.44.22 ↔	Cifoplastica con elevazione di corpo vertebrale tramite palloncino, 2 corpi vertebrali		
7A.44.23 ↔	Cifoplastica con elevazione di corpo vertebrale tramite palloncino, 3 corpi vertebrali		
7A.44.24 ↔	Cifoplastica con elevazione di corpo vertebrale tramite palloncino, 4 e più corpi vertebrali		
7A.44.31 ↔	Cifoplastica con elevazione di corpo vertebrale tramite impianto dilatabile, 1 corpo vertebrale		
7A.44.32 ↔	Cifoplastica con elevazione di corpo vertebrale tramite impianto dilatabile, 2 corpi vertebrali		
7A.44.33 ↔	Cifoplastica con elevazione di corpo vertebrale tramite impianto dilatabile, 3 corpi vertebrali		

7A.73.1C ↔ Stabilizzazione non dinamica della colonna vertebrale tramite osteosintesi senza fusione di vertebre, approccio dorsale e dorsolaterale, 11 segmenti	7A.74.17 ↔ Fusione di vertebre per correzione della postura, approccio dorsale e dorsolaterale, 7 segmenti
7A.73.1D ↔ Stabilizzazione non dinamica della colonna vertebrale tramite osteosintesi senza fusione di vertebre, approccio dorsale e dorsolaterale, 12 segmenti	7A.74.18 ↔ Fusione di vertebre per correzione della postura, approccio dorsale e dorsolaterale, 8 segmenti
7A.73.1E ↔ Stabilizzazione non dinamica della colonna vertebrale tramite osteosintesi senza fusione di vertebre, approccio dorsale e dorsolaterale, 13 segmenti	7A.74.1A ↔ Fusione di vertebre per correzione della postura, approccio dorsale e dorsolaterale, 9 segmenti
7A.73.1F ↔ Stabilizzazione non dinamica della colonna vertebrale tramite osteosintesi senza fusione di vertebre, approccio dorsale e dorsolaterale, 14 e più segmenti	7A.74.1B ↔ Fusione di vertebre per correzione della postura, approccio dorsale e dorsolaterale, 10 segmenti
7A.73.21 ↔ Stabilizzazione non dinamica della colonna vertebrale tramite osteosintesi senza fusione di vertebre, approccio ventrale, 1 segmento	7A.74.1C ↔ Fusione di vertebre per correzione della postura, approccio dorsale e dorsolaterale, 11 segmenti
7A.73.22 ↔ Stabilizzazione non dinamica della colonna vertebrale tramite osteosintesi senza fusione di vertebre, approccio ventrale, 2 segmenti	7A.74.1D ↔ Fusione di vertebre per correzione della postura, approccio dorsale e dorsolaterale, 12 segmenti
7A.73.23 ↔ Stabilizzazione non dinamica della colonna vertebrale tramite osteosintesi senza fusione di vertebre, approccio ventrale, 3 segmenti	7A.74.1E ↔ Fusione di vertebre per correzione della postura, approccio dorsale e dorsolaterale, 13 segmenti
7A.73.24 ↔ Stabilizzazione non dinamica della colonna vertebrale tramite osteosintesi senza fusione di vertebre, approccio ventrale, 4 segmenti	7A.74.1F ↔ Fusione di vertebre per correzione della postura, approccio dorsale e dorsolaterale, 14 e più segmenti
7A.73.25 ↔ Stabilizzazione non dinamica della colonna vertebrale tramite osteosintesi senza fusione di vertebre, approccio ventrale, 4 segmenti	7A.74.21 ↔ Fusione di vertebre per correzione della postura, approccio ventrale, 1 segmento
7A.73.26 ↔ Stabilizzazione non dinamica della colonna vertebrale tramite osteosintesi senza fusione di vertebre, approccio ventrale, 5 segmenti	7A.74.22 ↔ Fusione di vertebre per correzione della postura, approccio ventrale, 2 segmenti
7A.73.27 ↔ Stabilizzazione non dinamica della colonna vertebrale tramite osteosintesi senza fusione di vertebre, approccio ventrale, 6 segmenti	7A.74.23 ↔ Fusione di vertebre per correzione della postura, approccio ventrale, 3 segmenti
7A.73.28 ↔ Stabilizzazione non dinamica della colonna vertebrale tramite osteosintesi senza fusione di vertebre, approccio ventrale, 7 segmenti	7A.74.24 ↔ Fusione di vertebre per correzione della postura, approccio ventrale, 4 segmenti
7A.73.2A ↔ Stabilizzazione non dinamica della colonna vertebrale tramite osteosintesi senza fusione di vertebre, approccio ventrale, 8 segmenti	7A.74.25 ↔ Fusione di vertebre per correzione della postura, approccio ventrale, 5 segmenti
7A.73.2B ↔ Stabilizzazione non dinamica della colonna vertebrale tramite osteosintesi senza fusione di vertebre, approccio ventrale, 9 segmenti	7A.74.26 ↔ Fusione di vertebre per correzione della postura, approccio ventrale, 6 segmenti
7A.73.2C ↔ Stabilizzazione non dinamica della colonna vertebrale tramite osteosintesi senza fusione di vertebre, approccio ventrale, 10 segmenti	7A.74.27 ↔ Fusione di vertebre per correzione della postura, approccio ventrale, 7 segmenti
7A.73.2D ↔ Stabilizzazione non dinamica della colonna vertebrale tramite osteosintesi senza fusione di vertebre, approccio ventrale, 11 segmenti	7A.74.28 ↔ Fusione di vertebre per correzione della postura, approccio ventrale, 8 segmenti
7A.73.2E ↔ Stabilizzazione non dinamica della colonna vertebrale tramite osteosintesi senza fusione di vertebre, approccio ventrale, 12 segmenti	7A.74.2A ↔ Fusione di vertebre per correzione della postura, approccio ventrale, 9 segmenti
7A.73.2F ↔ Stabilizzazione non dinamica della colonna vertebrale tramite osteosintesi senza fusione di vertebre, approccio ventrale, 13 segmenti	7A.74.2B ↔ Fusione di vertebre per correzione della postura, approccio ventrale, 10 segmenti
7A.74.11 ↔ Fusione di vertebre per correzione della postura, approccio dorsale e dorsolaterale, 1 segmento	7A.74.2C ↔ Fusione di vertebre per correzione della postura, approccio ventrale, 11 segmenti
7A.74.12 ↔ Fusione di vertebre per correzione della postura, approccio dorsale e dorsolaterale, 2 segmenti	7A.74.2D ↔ Fusione di vertebre per correzione della postura, approccio ventrale, 12 segmenti
7A.74.13 ↔ Fusione di vertebre per correzione della postura, approccio dorsale e dorsolaterale, 3 segmenti	7A.74.2E ↔ Fusione di vertebre per correzione della postura, approccio ventrale, 13 segmenti
7A.74.14 ↔ Fusione di vertebre per correzione della postura, approccio dorsale e dorsolaterale, 4 segmenti	7A.74.2F ↔ Fusione di vertebre per correzione della postura, approccio ventrale, 14 e più segmenti
7A.74.15 ↔ Fusione di vertebre per correzione della postura, approccio dorsale e dorsolaterale, 5 segmenti	7A.81 ↔ Revisione senza sostituzione di materiale di osteosintesi, colonna vertebrale
7A.74.16 ↔ Fusione di vertebre per correzione della postura, approccio dorsale e dorsolaterale, 6 segmenti	7A.82 ↔ Rimozione di materiale di osteosintesi, colonna vertebrale
	7A.83 ↔ Revisione senza sostituzione di sistemi allungabili o espansibili, colonna vertebrale
	7A.84 ↔ Rimozione di sistemi allungabili o espansibili, colonna vertebrale
	7A.85 ↔ Revisione senza sostituzione di fissatore esterno, colonna vertebrale
	7A.86 ↔ Rimozione di fissatore esterno, colonna vertebrale
	7A.89 ↔ Revisione senza sostituzione e rimozione di materiale di osteosintesi e altri dispositivi, colonna vertebrale, altro
	7A.A2 ↔ Impianto di sistemi allungabili o espansibili, colonna vertebrale
	7A.A3 ↔ Applicazione di fissatore esterno della colonna vertebrale
	7A.A4.11 ↔ Materiale di osteosintesi utilizzato, colonna vertebrale, placca(che), placca(che) a uncino
	7A.A4.12 ↔ Materiale di osteosintesi utilizzato, colonna vertebrale, staffa(e)
	7A.A4.13 ↔ Materiale di osteosintesi utilizzato, colonna vertebrale, vite(i)
	7A.A4.14 ↔ Materiale di osteosintesi utilizzato, colonna vertebrale, filo di Kirschner, cerchiaggio dinamico

7A.A4.15 ↔	Materiale di osteosintesi utilizzato, colonna vertebrale, sistema a viti e barre	80.06.1A ↔	Rimozione dei componenti tibiali o femorali nonché dell'inserito di protesi a slitta unicondylare o bicondylare o di protesi totale standard del ginocchio
7A.A4.16 ↔	Materiale di osteosintesi utilizzato, colonna vertebrale, sistema a viti e placche	80.06.1B ↔	Rimozione dei componenti tibiali o femorali nonché dell'inserito di protesi totale speciale o vincolata del ginocchio
7A.A4.19 ↔	Materiale di osteosintesi utilizzato, colonna vertebrale, altro	80.06.1C ↔	Rimozione di protesi isolata della troclea femorale
7A.A6 ↔	Impiego di vite(i) pedunculare(i) nella colonna vertebrale	80.06.99 ↔	Rimozione di endoprotesi di ginocchio, altro
80.01.00 ↔	Artrotomia per rimozione di protesi della spalla, NAS	80.07 ↔	Artrotomia per rimozione di protesi della caviglia
80.01.09 ↔	Artrotomia per rimozione di protesi della spalla, altro	80.08 ↔	Artrotomia per rimozione di protesi del piede e delle dita del piede
80.01.21 ↔	Rimozione di endoprotesi totale della spalla, anatomica	80.09 ↔	Artrotomia per rimozione di protesi da altra sede specificata
80.01.22 ↔	Rimozione di endoprotesi totale della spalla, inversa	80.11.00 ↔	Altra artrotomia della spalla, NAS
80.01.23 ↔	Rimozione di endoprotesi totale della spalla, protesi speciale	80.11.10 ↔	Artrotomia artroscopica dell'articolazione omero-glenoidea, lavaggio articolare con drenaggio
80.01.31 ↔	Rimozione di protesi di superficie	80.11.11 ↔	Artrotomia artroscopica dell'articolazione omero-glenoidea, asportazione di corpo libero intra-articolare
80.01.32 ↔	Rimozione di protesi della testa omerale	80.11.12 ↔	Artrotomia dell'articolazione omero-glenoidea, lavaggio articolare con drenaggio
80.01.33 ↔	Rimozione di protesi glenoidea	80.11.13 ↔	Artrotomia dell'articolazione omero-glenoidea, asportazione di corpo libero intra-articolare
80.01.41 ↔	Rimozione di coppa acetabolare, endoprotesi totale della spalla	80.11.19 ↔	Altra artrotomia dell'articolazione omero-glenoidea
80.01.42 ↔	Rimozione di coppa acetabolare nonché inserto, endoprotesi totale della spalla	80.11.20 ↔	Artrotomia artroscopica dell'articolazione acromio-clavicolare, lavaggio articolare con drenaggio
80.01.43 ↔	Rimozione di inserto, endoprotesi totale della spalla	80.11.21 ↔	Artrotomia artroscopica dell'articolazione acromio-clavicolare, asportazione di corpo libero intra-articolare
80.01.44 ↔	Rimozione di inserto nonché testa, endoprotesi totale della spalla	80.11.22 ↔	Artrotomia dell'articolazione acromio-clavicolare, lavaggio articolare con drenaggio
80.01.45 ↔	Rimozione di inserto, testa nonché stelo, endoprotesi totale della spalla	80.11.23 ↔	Artrotomia dell'articolazione acromio-clavicolare, asportazione di corpo libero intra-articolare
80.02 ↔	Artrotomia per rimozione di protesi del gomito	80.11.29 ↔	Altra artrotomia dell'articolazione acromio-clavicolare
80.03 ↔	Artrotomia per rimozione di protesi del polso	80.11.99 ↔	Altra artrotomia della spalla, altro
80.04.00 ↔	Artrotomia per rimozione di protesi della mano e delle dita della mano, NAS	80.12.00 ↔	Altra artrotomia del gomito, NAS
80.04.10 ↔	Artrotomia per rimozione di protesi della mano e delle dita della mano, Rimozione di endoprotesi dell'articolazione della base del pollice	80.12.10 ↔	Artrotomia artroscopica del gomito, lavaggio articolare con drenaggio
80.04.11 ↔	Artrotomia per rimozione di protesi della mano e delle dita della mano, Rimozione di altra endoprotesi delle articolazioni delle dita della mano	80.12.11 ↔	Artrotomia artroscopica del gomito, asportazione di corpo libero intra-articolare
80.04.99 ↔	Artrotomia per rimozione di protesi della mano e delle dita della mano, altro	80.12.12 ↔	Artrotomia artroscopica del gomito, impianto o rimozione di sistema di somministrazione farmacologica
80.05.00 ↔	Rimozione di protesi dell'anca, NAS	80.12.20 ↔	Artrotomia del gomito, Lavaggio articolare con drenaggio
80.05.15 ↔	Rimozione di protesi totale dell'anca	80.12.21 ↔	Artrotomia del gomito, Asportazione di corpo libero intra-articolare
80.05.16 ↔	Rimozione di protesi totale dell'anca, protesi speciale	80.12.99 ↔	Altra artrotomia del gomito, altro
80.05.17 ↔	Rimozione di stelo nonché testa femorale di protesi dell'anca	80.13.00 ↔	Altra artrotomia del polso, NAS
80.05.18 ↔	Rimozione di stelo, testa femorale nonché inserto di protesi dell'anca	80.13.10 ↔	Artrotomia artroscopica del polso, lavaggio articolare con drenaggio
80.05.1A ↔	Rimozione di inserto di protesi dell'anca	80.13.11 ↔	Artrotomia artroscopica del polso, asportazione di corpo libero intra-articolare
80.05.1B ↔	Rimozione della testa femorale di protesi dell'anca	80.13.12 ↔	Artrotomia artroscopica del polso, impianto o rimozione di sistema di somministrazione farmacologica
80.05.1C ↔	Rimozione di testa femorale nonché inserto di protesi dell'anca	80.13.20 ↔	Artrotomia del polso, Lavaggio articolare con drenaggio
80.05.1D ↔	Rimozione di testa femorale, inserto nonché coppa acetabolare di protesi dell'anca	80.13.21 ↔	Artrotomia del polso, Asportazione di corpo libero intra-articolare
80.05.1E ↔	Rimozione di inserto nonché coppa acetabolare di protesi dell'anca	80.13.99 ↔	Altra artrotomia del polso, altro
80.05.1F ↔	Rimozione di coppa di sostegno nonché coppa acetabolare di protesi dell'anca	80.14.00 ↔	Altra artrotomia della mano e delle dita della mano, NAS
80.05.1G ↔	Rimozione di coppa di sostegno, coppa acetabolare nonché testa femorale di protesi dell'anca	80.14.10 ↔	Artrotomia della mano e delle dita della mano, Lavaggio articolare con drenaggio
80.05.99 ↔	Rimozione di protesi dell'anca, altro	80.14.99 ↔	Altra artrotomia della mano e delle dita della mano, altro
80.06.00 ↔	Rimozione di endoprotesi di ginocchio, NAS	80.15.00 ↔	Altra artrotomia dell'anca, NAS
80.06.11 ↔	Rimozione di protesi totale standard del ginocchio	80.15.10 ↔	Artrotomia artroscopica dell'anca, lavaggio articolare con drenaggio
80.06.12 ↔	Rimozione di protesi totale speciale del ginocchio		
80.06.13 ↔	Rimozione di protesi totale vincolata del ginocchio		
80.06.14 ↔	Rimozione di protesi a slitta unicondylare		
80.06.15 ↔	Rimozione di protesi a slitta bicondylare		
80.06.16 ↔	Rimozione di scudo femorale condilare con bottone rotuleo		
80.06.17 ↔	Rimozione di bottone rotuleo		
80.06.18 ↔	Rimozione di inserto di endoprotesi di ginocchio		

80.15.11 ↔	Artrotomia artroscopica dell'anca, asportazione di corpo libero intra-articolare	80.19.20 ↔	Artrotomia dell'articolazione sterno-clavicolare, lavaggio articolare con drenaggio
80.15.12 ↔	Artrotomia artroscopica dell'anca, impianto o rimozione di sistema di somministrazione farmacologica	80.19.21 ↔	Artrotomia dell'articolazione sterno-clavicolare, asportazione di corpo libero intra-articolare
80.15.20 ↔	Artrotomia dell'anca, Lavaggio articolare con drenaggio	80.19.29 ↔	Altra artrotomia dell'articolazione sterno-clavicolare
80.15.21 ↔	Artrotomia dell'anca, Asportazione di corpo libero intra-articolare	80.19.30 ↔	Artrotomia artroscopica dell'articolazione sacroiliaca, lavaggio articolare con drenaggio
80.15.99 ↔	Altra artrotomia dell'anca, altro	80.19.31 ↔	Artrotomia artroscopica dell'articolazione sacroiliaca, asportazione di corpo libero intra-articolare
80.16.00 ↔	Altra artrotomia del ginocchio, NAS	80.19.32 ↔	Artrotomia artroscopica dell'articolazione sacroiliaca, impianto o rimozione di sistema di somministrazione farmacologica
80.16.10 ↔	Artrotomia artroscopica del ginocchio, lavaggio articolare con drenaggio	80.19.40 ↔	Artrotomia dell'articolazione sacroiliaca, lavaggio articolare con drenaggio
80.16.11 ↔	Artrotomia artroscopica del ginocchio, asportazione di corpo libero intra-articolare	80.19.41 ↔	Artrotomia dell'articolazione sacroiliaca, asportazione di corpo libero intra-articolare
80.16.12 ↔	Artrotomia artroscopica del ginocchio, impianto o rimozione di sistema di somministrazione farmacologica	80.19.49 ↔	Altra artrotomia dell'articolazione sacroiliaca
80.16.20 ↔	Artrotomia del ginocchio, Lavaggio articolare con drenaggio	80.19.52 ↔	Artrotomia artroscopica della sinfisi pubica, impianto o rimozione di sistema di somministrazione farmacologica
80.16.21 ↔	Artrotomia del ginocchio, Asportazione di corpo libero intra-articolare	80.19.59 ↔	Altra artrotomia della sinfisi pubica
80.16.99 ↔	Altra artrotomia del ginocchio, altro	80.19.90 ↔	Artrotomia artroscopica di altra sede specificata, lavaggio articolare con drenaggio
80.17.10 ↔	Artrotomia artroscopica dell'articolazione talocrurale, lavaggio articolare con drenaggio	80.19.91 ↔	Artrotomia artroscopica di altra sede specificata, asportazione di corpo libero intra-articolare
80.17.11 ↔	Artrotomia artroscopica dell'articolazione talocrurale, asportazione di corpo libero intra-articolare	80.19.92 ↔	Artrotomia artroscopica di altra sede specificata, impianto o rimozione di sistema di somministrazione farmacologica
80.17.12 ↔	Artrotomia artroscopica dell'articolazione talocrurale, impianto o rimozione di sistema di somministrazione farmacologica	80.19.93 ↔	Artrotomia di altra sede specificata, lavaggio articolare con drenaggio
80.17.20 ↔	Artrotomia dell'articolazione talocrurale, lavaggio articolare con drenaggio	80.19.94 ↔	Artrotomia di altra sede specificata, asportazione di corpo libero intra-articolare
80.17.21 ↔	Artrotomia dell'articolazione talocrurale, asportazione di corpo libero intra-articolare	80.19.99 ↔	Altra artrotomia di altra sede specificata, altro
80.17.29 ↔	Altra artrotomia dell'articolazione talocrurale	80.40 ↔	Incisione di capsula articolare, legamenti o cartilagine in sede non specificata
80.17.30 ↔	Artrotomia artroscopica dell'articolazione subtalare, lavaggio articolare con drenaggio	80.41.00 ↔	Incisione di capsula articolare, legamenti o cartilagine della spalla, NAS
80.17.31 ↔	Artrotomia artroscopica dell'articolazione subtalare, asportazione di corpo libero intra-articolare	80.41.10 ↔	Incisione di capsula articolare, legamenti o cartilagine, articolazione omero-glenoidea
80.17.32 ↔	Artrotomia artroscopica dell'articolazione subtalare, impianto o rimozione di sistema di somministrazione farmacologica	80.41.20 ↔	Incisione di capsula articolare, legamenti o cartilagine, articolazione acromio-clavicolare
80.17.40 ↔	Artrotomia dell'articolazione subtalare, lavaggio articolare con drenaggio	80.41.99 ↔	Incisione di capsula articolare, legamenti o cartilagine della spalla, altro
80.17.41 ↔	Artrotomia dell'articolazione subtalare, asportazione di corpo libero intra-articolare	80.42 ↔	Incisione di capsula articolare, legamenti o cartilagine del gomito
80.17.49 ↔	Altra artrotomia dell'articolazione subtalare	80.43.00 ↔	Incisione di capsula articolare, legamenti o cartilagine del polso, NAS
80.17.99 ↔	Altra artrotomia della caviglia, altro	80.43.10 ↔	Incisione di capsula articolare, legamenti o cartilagine del polso, Sezione di legamenti del carpo
80.18.00 ↔	Altra artrotomia del piede e delle dita del piede, NAS	80.43.99 ↔	Incisione di capsula articolare, legamenti o cartilagine del polso, altro
80.18.10 ↔	Artrotomia artroscopica del piede e delle dita del piede, lavaggio articolare con drenaggio	80.44.00 ↔	Incisione di capsula articolare, legamenti o cartilagine della mano e delle dita della mano, NAS
80.18.11 ↔	Artrotomia artroscopica del piede e delle dita del piede, asportazione di corpo libero intra-articolare	80.44.10 ↔	Incisione di capsula articolare, legamenti o cartilagine, Sezione di legamenti del metacarpo
80.18.12 ↔	Artrotomia artroscopica del piede e delle dita del piede, impianto o rimozione di sistema di somministrazione farmacologica	80.44.11 ↔	Incisione di capsula articolare, legamenti o cartilagine, Sezione del retinacolo dei flessori
80.18.20 ↔	Artrotomia del piede e delle dita del piede, lavaggio articolare con drenaggio	80.44.99 ↔	Incisione di capsula articolare, legamenti o cartilagine della mano e delle dita della mano, altro
80.18.21 ↔	Artrotomia del piede e delle dita del piede, asportazione di corpo libero intra-articolare	80.46.00 ↔	Incisione di capsula articolare, legamenti o cartilagine del ginocchio, NAS
80.18.99 ↔	Altra artrotomia del piede e delle dita del piede, altro	80.46.10 ↔	Incisione di capsula articolare, legamenti o cartilagine, articolazione del ginocchio
80.19.00 ↔	Altra artrotomia di altra sede specificata, NAS	80.46.20 ↔	Incisione di capsula articolare, legamenti o cartilagine, articolazione tibio-fibulare prossimale
80.19.10 ↔	Artrotomia artroscopica dell'articolazione sterno-clavicolare, lavaggio articolare con drenaggio	80.46.99 ↔	Incisione di capsula articolare, legamenti o cartilagine del ginocchio, altro
80.19.11 ↔	Artrotomia artroscopica dell'articolazione sterno-clavicolare, asportazione di corpo libero intra-articolare	80.47.10 ↔	Incisione di capsula articolare, legamenti o cartilagine, articolazione talocrurale
80.19.12 ↔	Artrotomia artroscopica dell'articolazione sterno-clavicolare, impianto o rimozione di sistema di somministrazione farmacologica	80.47.20 ↔	Incisione di capsula articolare, legamenti o cartilagine, articolazione subtalare

80.47.99 ↔	Incisione di capsula articolare, legamenti o cartilagine della caviglia, altro	80.78.21 ↔	Sinoviectomia a cielo aperto dell'articolazione metatarso-falangea
80.48.00 ↔	Incisione di capsula articolare, legamenti o cartilagine del piede e delle dita del piede, NAS	80.78.29 ↔	Altra sinoviectomia a cielo aperto del piede e delle dita del piede
80.48.10 ↔	Incisione di capsula articolare, legamenti o cartilagine, articolazione metatarso-falangea	80.78.99 ↔	Sinoviectomia del piede e delle dita del piede, altro
80.48.20 ↔	Incisione di capsula articolare, legamenti o cartilagine, articolazione interfalangea del piede	80.79.10 ↔	Sinoviectomia artroscopica dell'articolazione sterno-clavicolare
80.48.99 ↔	Incisione di capsula articolare, legamenti o cartilagine del piede e delle dita del piede, altro	80.79.11 ↔	Sinoviectomia artroscopica dell'articolazione sacroiliaca
80.49.10 ↔	Incisione di capsula articolare, legamenti o cartilagine, articolazione sterno-clavicolare	80.79.20 ↔	Sinoviectomia a cielo aperto dell'articolazione sterno-clavicolare
80.49.20 ↔	Incisione di capsula articolare, legamenti o cartilagine, articolazione sacroiliaca	80.79.21 ↔	Sinoviectomia a cielo aperto dell'articolazione sacroiliaca
80.49.30 ↔	Incisione di capsula articolare, legamenti o cartilagine, sinfisi pubica	80.79.22 ↔	Sinoviectomia a cielo aperto della sinfisi pubica
80.6X.00 ↔	Meniscectomia del ginocchio, NAS	80.81.10 ↔	Sbrigliamento dell'articolazione omero-glenoidea
80.6X.10 ↔	Meniscectomia del ginocchio, per via artroscopica, parziale	80.81.11 ↔	Asportazione di cisti dell'articolazione omero-glenoidea
80.6X.11 ↔	Meniscectomia del ginocchio, per via artroscopica, totale	80.81.19 ↔	Altra asportazione o distruzione locale dell'articolazione omero-glenoidea
80.6X.20 ↔	Meniscectomia del ginocchio, chirurgica a cielo aperto, parziale	80.81.20 ↔	Sbrigliamento dell'articolazione acromio-clavicolare
80.6X.21 ↔	Meniscectomia del ginocchio, chirurgica a cielo aperto, totale	80.81.21 ↔	Asportazione di cisti dell'articolazione acromio-clavicolare
80.6X.99 ↔	Meniscectomia del ginocchio, altro	80.81.29 ↔	Altra asportazione o distruzione locale dell'articolazione acromio-clavicolare
80.71.00 ↔	Sinoviectomia della spalla, NAS	80.81.99 ↔	Altra asportazione o distruzione locale di lesione dell'articolazione della spalla, altro
80.71.10 ↔	Sinoviectomia, articolazione omero-glenoidea	80.82.00 ↔	Altra asportazione o distruzione locale di lesione dell'articolazione del gomito, NAS
80.71.11 ↔	Sinoviectomia, articolazione acromio-clavicolare	80.82.10 ↔	Asportazione o distruzione locale di lesione dell'articolazione del gomito per via artroscopica
80.71.99 ↔	Sinoviectomia della spalla, altro	80.82.11 ↔	Sbrigliamento dell'articolazione del gomito
80.72.00 ↔	Sinoviectomia del gomito, NAS	80.82.12 ↔	Asportazione di cisti dell'articolazione del gomito
80.72.10 ↔	Sinoviectomia artroscopica del gomito	80.82.99 ↔	Altra asportazione o distruzione locale di lesione dell'articolazione del gomito, altro
80.72.20 ↔	Sinoviectomia a cielo aperto del gomito	80.83.00 ↔	Altra asportazione o distruzione locale di lesione dell'articolazione del polso, NAS
80.72.99 ↔	Sinoviectomia del gomito, altro	80.83.10 ↔	Asportazione o distruzione locale di lesione dell'articolazione del polso per via artroscopica
80.73.00 ↔	Sinoviectomia del polso, NAS	80.83.11 ↔	Sbrigliamento dell'articolazione del polso
80.73.10 ↔	Sinoviectomia artroscopica del polso	80.83.12 ↔	Asportazione di cisti dell'articolazione del polso
80.73.20 ↔	Sinoviectomia a cielo aperto del polso	80.83.99 ↔	Altra asportazione o distruzione locale di lesione dell'articolazione del polso, altro
80.73.99 ↔	Sinoviectomia del polso, altro	80.84.00 ↔	Altra asportazione o distruzione locale di lesione dell'articolazione della mano e delle dita della mano, NAS
80.75.00 ↔	Sinoviectomia dell'anca, NAS	80.84.10 ↔	Sbrigliamento di articolazioni del carpo
80.75.10 ↔	Sinoviectomia artroscopica dell'anca	80.84.20 ↔	Sbrigliamento di altre articolazioni della mano e delle dita della mano
80.75.20 ↔	Sinoviectomia a cielo aperto dell'anca	80.84.99 ↔	Altra asportazione o distruzione locale di lesione dell'articolazione della mano e delle dita della mano, altro
80.75.99 ↔	Sinoviectomia dell'anca, altro	80.85.00 ↔	Altra asportazione o distruzione locale di lesione dell'articolazione dell'anca, NAS
80.76.00 ↔	Sinoviectomia del ginocchio, NAS	80.85.10 ↔	Asportazione o distruzione locale di lesione dell'articolazione dell'anca per via artroscopica
80.76.10 ↔	Sinoviectomia artroscopica dell'articolazione del ginocchio	80.85.11 ↔	Sbrigliamento dell'articolazione dell'anca
80.76.11 ↔	Sinoviectomia artroscopica dell'articolazione tibio-fibulare prossimale	80.85.12 ↔	Asportazione di cisti dell'articolazione dell'anca
80.76.20 ↔	Sinoviectomia a cielo aperto dell'articolazione del ginocchio	80.85.21 ↔	Incisione, osteocondroplastica del collo femorale, per via artroscopica
80.76.21 ↔	Sinoviectomia a cielo aperto dell'articolazione tibio-fibulare prossimale	80.85.22 ↔	Incisione, osteocondroplastica della testa del femore, chirurgica a cielo aperto
80.76.99 ↔	Sinoviectomia del ginocchio, altro	80.85.99 ↔	Altra asportazione o distruzione locale di lesione dell'articolazione dell'anca, altro
80.77.10 ↔	Sinoviectomia artroscopica dell'articolazione talocrurale	80.86.00 ↔	Altra asportazione o distruzione locale di lesione dell'articolazione del ginocchio, NAS
80.77.11 ↔	Sinoviectomia artroscopica dell'articolazione subtalare	80.86.10 ↔	Asportazione o distruzione locale di lesione dell'articolazione del ginocchio per via artroscopica
80.77.20 ↔	Sinoviectomia a cielo aperto dell'articolazione talocrurale	80.86.11 ↔	Sbrigliamento dell'articolazione del ginocchio
80.77.21 ↔	Sinoviectomia a cielo aperto dell'articolazione subtalare	80.86.12 ↔	Asportazione di cisti dell'articolazione del ginocchio
80.77.99 ↔	Sinoviectomia della caviglia, altro	80.86.13 ↔	Asportazione di cisti meniscale del ginocchio
80.78.00 ↔	Sinoviectomia del piede e delle dita del piede, NAS		
80.78.10 ↔	Sinoviectomia artroscopica dell'articolazione tarso-metatarsale		
80.78.11 ↔	Sinoviectomia artroscopica dell'articolazione metatarso-falangea		
80.78.19 ↔	Altra sinoviectomia artroscopica del piede e delle dita del piede		
80.78.20 ↔	Sinoviectomia a cielo aperto dell'articolazione tarso-metatarsale		

80.86.99 ↔	Altra asportazione o distruzione locale di lesione dell'articolazione del ginocchio, altro	80.93.13 ↔	Asportazione di legamenti del polso
80.87.00 ↔	Altra asportazione o distruzione locale di lesione dell'articolazione della caviglia, NAS	80.94.11 ↔	Asportazione di legamenti delle articolazioni carpometacarpi
80.87.10 ↔	Asportazione o distruzione locale di lesione dell'articolazione talocrurale per via artroscopica	80.95.10 ↔	Asportazione artroscopica dell'articolazione dell'anca
80.87.11 ↔	Sbrigliamento dell'articolazione talocrurale	80.95.11 ↔	Prelievo di cartilagine per innesto dall'articolazione dell'anca
80.87.12 ↔	Asportazione di cisti dell'articolazione talocrurale	80.95.99 ↔	Altra asportazione dell'articolazione dell'anca, altro
80.87.19 ↔	Altra asportazione o distruzione locale di lesione dell'articolazione talocrurale	80.96.10 ↔	Asportazione artroscopica dell'articolazione del ginocchio
80.87.20 ↔	Asportazione o distruzione locale di lesione dell'articolazione subtalare per via artroscopica	80.96.20 ↔	Prelievo di cartilagine per innesto dall'articolazione del ginocchio, per via artroscopica
80.87.21 ↔	Sbrigliamento dell'articolazione subtalare	80.96.21 ↔	Prelievo di cartilagine per innesto dall'articolazione del ginocchio, chirurgica a cielo aperto
80.87.22 ↔	Asportazione di cisti dell'articolazione subtalare	80.97.10 ↔	Asportazione artroscopica dell'articolazione talocrurale
80.87.29 ↔	Altra asportazione o distruzione locale di lesione dell'articolazione subtalare	80.97.11 ↔	Altra asportazione dell'articolazione talocrurale
80.87.99 ↔	Altra asportazione o distruzione locale di lesione dell'articolazione della caviglia, altro	80.97.20 ↔	Asportazione artroscopica dell'articolazione subtalare
80.88.00 ↔	Altra asportazione o distruzione locale di lesione dell'articolazione del piede e delle dita del piede, NAS	80.97.21 ↔	Altra asportazione dell'articolazione subtalare
80.88.10 ↔	Asportazione o distruzione locale di lesione dell'articolazione del piede e delle dita del piede per via artroscopica	80.97.30 ↔	Prelievo di cartilagine per innesto dall'articolazione della caviglia
80.88.20 ↔	Sbrigliamento dell'articolazione metatarso-falangea	80.97.99 ↔	Altra asportazione dell'articolazione della caviglia, altro
80.88.21 ↔	Asportazione di cisti dell'articolazione metatarso-falangea	80.98.10 ↔	Asportazione artroscopica dell'articolazione del piede e delle dita del piede
80.88.29 ↔	Altra asportazione o distruzione locale di lesione metatarso-falangea	80.98.11 ↔	Altra asportazione dell'articolazione metatarso-falangea
80.88.30 ↔	Sbrigliamento dell'articolazione interfalangea del piede	80.98.12 ↔	Altra asportazione di altra articolazione del piede
80.88.40 ↔	Sbrigliamento di altre articolazioni del piede	80.98.13 ↔	Altra asportazione dell'articolazione interfalangea del piede
80.88.50 ↔	Asportazione di cisti di altre articolazioni del piede e delle dita del piede	80.98.99 ↔	Altra asportazione dell'articolazione del piede e delle dita del piede, altro
80.88.59 ↔	Altra asportazione o distruzione locale di lesione di altre articolazioni del piede e delle dita del piede	80.99.10 ↔	Asportazione artroscopica dell'articolazione sterno-clavicolare
80.88.99 ↔	Altra asportazione o distruzione locale di lesione dell'articolazione del piede e delle dita del piede, altro	80.99.11 ↔	Altra asportazione dell'articolazione sterno-clavicolare
80.89.00 ↔	Altra asportazione o distruzione locale di lesione dell'articolazione di altra sede specificata, NAS	80.99.20 ↔	Asportazione artroscopica dell'articolazione sacroiliaca
80.89.10 ↔	Asportazione o distruzione locale di lesione dell'articolazione sterno-clavicolare per via artroscopica	80.99.21 ↔	Altra asportazione dell'articolazione sacroiliaca
80.89.11 ↔	Sbrigliamento dell'articolazione sternoclavicolare	80.99.30 ↔	Asportazione artroscopica della sinfisi pubica
80.89.12 ↔	Asportazione di cisti dell'articolazione sternoclavicolare	80.99.31 ↔	Altra asportazione della sinfisi pubica
80.89.19 ↔	Altra asportazione o distruzione locale di lesione dell'articolazione sterno-clavicolare	81.11 ↔	Fusione della caviglia
80.89.20 ↔	Asportazione o distruzione locale di lesione dell'articolazione sacroiliaca per via artroscopica	81.12.10 ↔	Artrodesi dell'articolazione talocrurale e subtalare
80.89.21 ↔	Sbrigliamento dell'articolazione sacroiliaca	81.12.11 ↔	Artrodesi dell'articolazione talocrurale, subtalare e di Chopart
80.89.22 ↔	Asportazione di cisti dell'articolazione sacroiliaca	81.12.12 ↔	Artrodesi dell'articolazione subtalare, due camere articolari
80.89.29 ↔	Altra asportazione o distruzione locale di lesione dell'articolazione sacroiliaca	81.12.13 ↔	Artrodesi dell'articolazione subtalare, tre camere articolari
80.91.10 ↔	Asportazione artroscopica dell'articolazione omeroglenoidea	81.12.99 ↔	Artrodesi triplice, altro
80.91.11 ↔	Altra asportazione dell'articolazione omeroglenoidea	81.13 ↔	Fusione sottoastragala
80.91.20 ↔	Asportazione artroscopica dell'articolazione acromio-clavicolare	81.14 ↔	Fusione mediotarsica
80.91.21 ↔	Altra asportazione dell'articolazione acromio-clavicolare	81.15 ↔	Fusione tarsometatarsica
80.92.10 ↔	Asportazione artroscopica dell'articolazione del gomito	81.16 ↔	Fusione metatarsofalangea
80.92.11 ↔	Prelievo di cartilagine per innesto dall'articolazione del gomito	81.17 ↔	Altra fusione del piede
80.93.11 ↔	Prelievo di cartilagine per innesto dall'articolazione del polso	81.18 ↔	Artrorisi di articolazione subtalare
80.93.12 ↔	Resezione del disco triangolare dell'articolazione del polso	81.21 ↔	Artrodesi dell'anca
		81.22 ↔	Artrodesi del ginocchio
		81.23 ↔	Artrodesi della spalla
		81.24 ↔	Artrodesi del gomito
		81.25.09 ↔	Fusione carporadiale, altro
		81.25.11 ↔	Fusione carporadiale, completa
		81.25.21 ↔	Fusione carporadiale, parziale
		81.26.09 ↔	Fusione metacarpocarpale, altro
		81.26.11 ↔	Fusione metacarpocarpale, fusione intracarpale
		81.27 ↔	Fusione metacarpofalangea
		81.28 ↔	Fusione interfalangea
		81.29.10 ↔	Artrodesi dell'articolazione sacroiliaca
		81.29.20 ↔	Artrodesi della sinfisi pubica
		81.29.99 ↔	Artrodesi di altra articolazione specificata, altro
		81.40.00 ↔	Riparazione dell'anca, NAS

81.40.10 ↔ Rifissazione di frammento osteocondrale dell'anca, per via artroscopica	81.47.19 ↔ Rifissazione ossea di legamento crociato, chirurgica a cielo aperto
81.40.11 ↔ Rifissazione di frammento osteocondrale dell'anca, chirurgica a cielo aperto	81.47.20 ↔ Rifissazione ossea di legamento crociato, per via artroscopica
81.40.18 ↔ Perforazione subcondrale dell'anca, per via artroscopica	81.47.23 ↔ Perforazione subcondrale del ginocchio, chirurgica a cielo aperto
81.40.19 ↔ Perforazione subcondrale dell'anca, chirurgica a cielo aperto	81.47.24 ↔ Perforazione subcondrale del ginocchio, per via artroscopica
81.40.20 ↔ Perforazione subcondrale dell'anca con inserzione di impianto acellulare, per via artroscopica	81.47.25 ↔ Perforazione subcondrale del ginocchio con inserzione di impianto acellulare, per via artroscopica
81.40.21 ↔ Perforazione subcondrale dell'anca con inserzione di impianto acellulare, chirurgica a cielo aperto	81.47.26 ↔ Impianto di sostituto cartilagineo metallico personalizzato nel ginocchio
81.40.30 ↔ Artroplastica dell'anca con osteotomia delle ossa pelviche, altra osteotomia	81.47.27 ↔ Artroplastica di resezione del ginocchio
81.40.31 ↔ Artroplastica dell'anca con osteotomia delle ossa pelviche, tripla osteotomia	81.47.28 ↔ Perforazione subcondrale dell'articolazione del ginocchio con inserzione di impianto acellulare, chirurgica a cielo aperto
81.40.32 ↔ Tettoplastica acetabolare dell'anca	81.47.2A ↔ Impianto di sostituto cartilagineo metallico non personalizzato nel ginocchio
81.40.33 ↔ Resezione dell'anca secondo Girdlestone, primaria	81.47.30 ↔ Altra rifissazione e sutura dell'apparato capsulo-legamentoso del ginocchio
81.40.34 ↔ Ricostruzione del labbro acetabolare, chirurgica a cielo aperto	81.47.31 ↔ Altra legamentoplastica del ginocchio, chirurgica a cielo aperto
81.40.35 ↔ Ricostruzione del labbro acetabolare, per via artroscopica	81.47.40 ↔ Altra riparazione del ginocchio, Rotula e apparato di sostegno
81.40.99 ↔ Riparazione dell'anca, altro	81.47.60 ↔ Plastica della troclea femorale con artrotomia, osteotomia del femore distale con o senza spongioplastica subcondrale
81.42 ↔ Riparazione del ginocchio five-in-one	81.47.90 ↔ Altra riparazione del ginocchio, per via artroscopica
81.43 ↔ Riparazione della triade del ginocchio	81.47.99 ↔ Altra riparazione del ginocchio, altro
81.44.10 ↔ Stabilizzazione della rotula, Sezione del retinacolo, laterale	81.49.10 ↔ Rifissazione di frammento osteocondrale, articolazione talocrurale, per via artroscopica
81.44.11 ↔ Stabilizzazione della rotula, Sezione del retinacolo, laterale con intervento di riallineamento	81.49.11 ↔ Rifissazione di frammento osteocondrale, articolazione talocrurale, chirurgica a cielo aperto
81.44.12 ↔ Stabilizzazione della rotula, Trasposizione dell'inserzione del tendine rotuleo	81.49.12 ↔ Rifissazione di frammento osteocondrale, articolazione subtalare, per via artroscopica
81.44.13 ↔ Stabilizzazione della rotula, Trasposizione dell'inserzione del tendine rotuleo con innesto osseo	81.49.13 ↔ Rifissazione di frammento osteocondrale, articolazione subtalare, chirurgica a cielo aperto
81.44.14 ↔ Stabilizzazione della rotula con plastica MPFL (legamento patello-femorale mediale)	81.49.26 ↔ Perforazione subcondrale, articolazione talocrurale, per via artroscopica
81.44.99 ↔ Stabilizzazione della rotula, altro	81.49.27 ↔ Perforazione subcondrale, articolazione talocrurale, chirurgica a cielo aperto
81.45.10 ↔ Ricostruzione del crociato anteriore con tendine rotuleo autologo, per via artroscopica	81.49.28 ↔ Perforazione subcondrale, articolazione subtalare, per via artroscopica
81.45.11 ↔ Ricostruzione del crociato posteriore con tendine rotuleo autologo, per via artroscopica	81.49.29 ↔ Perforazione subcondrale, articolazione subtalare, chirurgica a cielo aperto
81.45.12 ↔ Ricostruzione del crociato anteriore con tendine semitendinoso e/o gracile, per via artroscopica	81.49.30 ↔ Perforazione subcondrale con inserzione di impianto acellulare, articolazione talocrurale, per via artroscopica
81.45.13 ↔ Ricostruzione del crociato posteriore con tendine semitendinoso e/o gracile, per via artroscopica	81.49.31 ↔ Perforazione subcondrale con inserzione di impianto acellulare, articolazione subtalare, per via artroscopica
81.45.14 ↔ Ricostruzione del crociato anteriore con legamento e rinforzo alloplastico, per via artroscopica	81.49.32 ↔ Artroplastica di resezione della caviglia
81.45.19 ↔ Altra riparazione dei legamenti crociati del ginocchio, per via artroscopica	81.49.33 ↔ Rifissazione e plastica dell'apparato capsulo-legamentoso dell'articolazione talocrurale
81.45.20 ↔ Ricostruzione del crociato anteriore con tendine rotuleo autologo, chirurgica a cielo aperto	81.49.34 ↔ Perforazione subcondrale con inserzione di impianto acellulare, articolazione talocrurale, chirurgica a cielo aperto
81.45.21 ↔ Ricostruzione del crociato posteriore con tendine rotuleo autologo, chirurgica a cielo aperto	81.49.35 ↔ Perforazione subcondrale con inserzione di impianto acellulare, articolazione talocalcaneara, chirurgica a cielo aperto
81.45.22 ↔ Ricostruzione del crociato anteriore con tendine semitendinoso e/o gracile, chirurgica a cielo aperto	81.49.99 ↔ Altra riparazione della caviglia, altro
81.45.23 ↔ Ricostruzione del crociato posteriore con tendine semitendinoso e/o gracile, chirurgica a cielo aperto	81.51.00 ↔ Sostituzione totale dell'anca, NAS
81.45.24 ↔ Ricostruzione del crociato anteriore con legamento e rinforzo alloplastico, chirurgica a cielo aperto	81.51.11 ↔ Primo impianto di protesi totale dell'anca
81.45.29 ↔ Altra riparazione dei legamenti crociati del ginocchio, chirurgica a cielo aperto	81.51.12 ↔ Primo impianto di protesi totale dell'anca, protesi speciale
81.45.99 ↔ Altra riparazione dei legamenti crociati del ginocchio, altro	81.51.13 ↔ Primo impianto di protesi d'anca di superficie
81.46 ↔ Altra riparazione dei legamenti collaterali del ginocchio	81.51.19 ↔ Primo impianto di protesi totale dell'anca, altro
81.47.10 ↔ Rifissazione di frammento osteocondrale del ginocchio	81.51.21 ↔ Impianto di protesi totale dell'anca per sostituzione di protesi
81.47.11 ↔ Rifissazione di frammento osteocondrale del ginocchio, per via artroscopica	81.51.22 ↔ Impianto di protesi totale dell'anca per sostituzione di protesi, protesi speciale
81.47.14 ↔ Rifissazione del menisco, chirurgica a cielo aperto	
81.47.15 ↔ Rifissazione del menisco, per via artroscopica	
81.47.16 ↔ Trapianto di menisco	

81.51.23 ↔	Impianto di protesi d'anca di superficie per sostituzione di protesi	81.54.44 ↔	Impianto dei componenti tibiali o femorali nonché dell'inserito di protesi a slitta unicondilare o bicondilare o di protesi totale standard del ginocchio per sostituzione
81.51.29 ↔	Impianto di protesi totale dell'anca per sostituzione di protesi, altro	81.54.45 ↔	Impianto dei componenti tibiali o femorali nonché dell'inserito di protesi totale speciale o vincolata del ginocchio per sostituzione
81.52.00 ↔	Sostituzione parziale dell'anca, NAS	81.54.46 ↔	Impianto di protesi isolata della troclea femorale per sostituzione
81.52.21 ↔	Primo impianto di protesi unipolare	81.54.47 ↔	Impianto di scudo femorale condilare con bottone rotuleo per sostituzione
81.52.22 ↔	Primo impianto di protesi biarticolata	81.54.49 ↔	Impianto di componenti di endoprotesi del ginocchio in caso di sostituzione, altro
81.52.29 ↔	Primo impianto di protesi parziale dell'anca, altro	81.56 ↔	Sostituzione totale della tibiotarsica
81.52.31 ↔	Primo impianto di coppa di sostegno di protesi dell'anca	81.57.00 ↔	Sostituzione dell'articolazione del piede e delle dita del piede, NAS
81.52.39 ↔	Primo impianto di componente di protesi dell'anca, altro	81.57.10 ↔	Sostituzione dell'articolazione del piede e delle dita del piede, Endoprotesi del tarso
81.52.41 ↔	Impianto di protesi d'anca unipolare per sostituzione di protesi	81.57.11 ↔	Sostituzione dell'articolazione del piede e delle dita del piede, Endoprotesi dell'avampiede o delle dita del piede
81.52.42 ↔	Impianto di protesi d'anca biarticolata per sostituzione di protesi	81.57.99 ↔	Sostituzione dell'articolazione del piede e delle dita del piede, altro
81.52.49 ↔	Impianto di protesi parziale dell'anca per sostituzione di protesi, altro	81.59.10 ↔	Revisione di sostituzione articolare delle estremità inferiori, senza sostituzione
81.52.51 ↔	Impianto di coppa di sostegno di protesi dell'anca per sostituzione	81.59.11 ↔	Revisione e sostituzione di endoprotesi della caviglia
81.52.52 ↔	Impianto di inserito di protesi dell'anca per sostituzione	81.59.12 ↔	Revisione e sostituzione di endoprotesi del tarso
81.52.53 ↔	Impianto della testa femorale di protesi dell'anca per sostituzione	81.59.13 ↔	Revisione e sostituzione di endoprotesi dell'avampiede e delle dita dei piedi
81.52.54 ↔	Impianto di testa femorale nonché inserito di protesi dell'anca per sostituzione	81.71.00 ↔	Artroplastica della articolazione metacarpofalangea e interfalangea con impianto, NAS
81.52.55 ↔	Impianto di testa femorale, inserito nonché coppa acetabolare di protesi dell'anca per sostituzione	81.71.10 ↔	Impianto di altra endoprotesi delle articolazioni delle dita della mano
81.52.56 ↔	Impianto di inserito nonché coppa acetabolare di protesi dell'anca per sostituzione	81.71.99 ↔	Artroplastica della articolazione metacarpofalangea e interfalangea con impianto, altro
81.52.57 ↔	Impianto di coppa di sostegno nonché coppa acetabolare di protesi dell'anca per sostituzione	81.72 ↔	Artroplastica della articolazione metacarpofalangea e interfalangea senza impianto
81.52.58 ↔	Impianto di coppa di sostegno, coppa acetabolare nonché testa femorale di protesi dell'anca per sostituzione	81.73 ↔	Sostituzione totale del polso
81.52.59 ↔	Impianto di componenti di endoprotesi dell'anca in caso di sostituzione, altro	81.74.00 ↔	Artroplastica della articolazione carpocarpale o carpometacarpale con impianto, NAS
81.52.5A ↔	Impianto di stelo nonché testa femorale di protesi dell'anca per sostituzione	81.74.10 ↔	Impianto di endoprotesi dell'articolazione della base del pollice
81.52.5B ↔	Impianto di stelo, testa femorale nonché inserito di protesi dell'anca per sostituzione	81.74.21 ↔	Artroplastica della articolazione radiocarpale o carpocarpale con impianto
81.54.21 ↔	Primo impianto di protesi totale standard del ginocchio	81.74.99 ↔	Artroplastica della articolazione carpocarpale o carpometacarpale con impianto, altro
81.54.22 ↔	Primo impianto di protesi totale speciale del ginocchio	81.75 ↔	Artroplastica della articolazione carpocarpale o carpometacarpale senza impianto
81.54.23 ↔	Primo impianto di protesi totale vincolata del ginocchio	81.80.00 ↔	Impianto di endoprotesi totale della spalla, NAS
81.54.24 ↔	Primo impianto di protesi a slitta unicondilare del ginocchio	81.80.09 ↔	Impianto di endoprotesi totale della spalla, altro
81.54.25 ↔	Primo impianto di protesi a slitta bicondilare del ginocchio	81.80.11 ↔	Primo impianto di endoprotesi totale della spalla, anatomica
81.54.26 ↔	Primo impianto di scudo femorale condilare con bottone rotuleo	81.80.12 ↔	Primo impianto di endoprotesi totale della spalla, inversa
81.54.31 ↔	Impianto di protesi totale standard del ginocchio per sostituzione di protesi	81.80.13 ↔	Primo impianto di endoprotesi totale della spalla, protesi speciale
81.54.32 ↔	Impianto di protesi totale speciale del ginocchio per sostituzione di protesi	81.80.21 ↔	Impianto di endoprotesi totale della spalla, anatomica, in caso di sostituzione di protesi
81.54.33 ↔	Impianto di protesi totale vincolata del ginocchio per sostituzione di protesi	81.80.22 ↔	Impianto di endoprotesi totale della spalla, inversa, in caso di sostituzione di protesi
81.54.34 ↔	Impianto di protesi a slitta unicondilare per sostituzione di protesi	81.80.23 ↔	Impianto di endoprotesi totale della spalla, protesi speciale, in caso di sostituzione di protesi
81.54.35 ↔	Impianto di protesi a slitta bicondilare per sostituzione di protesi	81.81.00 ↔	Impianto di protesi parziale della spalla, NAS
81.54.39 ↔	Impianto di endoprotesi del ginocchio per sostituzione di protesi, altro	81.81.09 ↔	Impianto di protesi parziale della spalla, altro
81.54.42 ↔	Impianto di bottone rotuleo per sostituzione	81.81.11 ↔	Primo impianto di protesi di superficie
81.54.43 ↔	Impianto di inserito di protesi del ginocchio per sostituzione	81.81.12 ↔	Primo impianto di protesi della testa omerale
		81.81.13 ↔	Primo impianto di protesi glenoidea
		81.81.21 ↔	Impianto di protesi di superficie, in caso di sostituzione di protesi
		81.81.22 ↔	Impianto di protesi della testa omerale, in caso di sostituzione di protesi

81.81.23 ↔	Impianto di protesi glenoidea, in caso di sostituzione di protesi	81.83.36 ↔	Perforazione subcondrale con inserzione di impianto acellulare, articolazione acromio-clavicolare, chirurgica a cielo aperto
81.81.31 ↔	Impianto di coppa acetabolare, endoprotesi totale della spalla, in caso di sostituzione di componenti	81.83.40 ↔	Artroplastica di resezione della spalla
81.81.32 ↔	Impianto di coppa acetabolare nonché inserto, endoprotesi totale della spalla, in caso di sostituzione di componenti	81.83.51 ↔	Stabilizzazione dell'articolazione acromio-clavicolare mediante procedura di fissazione, assistita per via artroscopica
81.81.33 ↔	Impianto di inserto, endoprotesi totale della spalla, in caso di sostituzione di componenti	81.83.99 ↔	Altro intervento sulla spalla, altro
81.81.34 ↔	Impianto di inserto nonché testa, endoprotesi totale della spalla, in caso di sostituzione di componenti	81.84 ↔	Sostituzione totale del gomito
81.81.35 ↔	Impianto di inserto, testa nonché stelo, endoprotesi totale della spalla, in caso di sostituzione di componenti	81.85.00 ↔	Altra riparazione del gomito, NAS
81.82.00 ↔	Ricostruzione plastica e rifissazione dell'apparato capsulo-legamentoso della spalla, NAS	81.85.10 ↔	Rifissazione di frammento osteocondrale del gomito, per via artroscopica
81.82.09 ↔	Ricostruzione plastica e rifissazione dell'apparato capsulo-legamentoso della spalla, altro	81.85.11 ↔	Rifissazione di frammento osteocondrale del gomito, chirurgica a cielo aperto
81.82.31 ↔	Rifissazione del labbro glenoideo, per via artroscopica	81.85.18 ↔	Perforazione subcondrale del gomito, per via artroscopica
81.82.32 ↔	Allargamento dello spazio subacromiale, per via artroscopica	81.85.19 ↔	Perforazione subcondrale del gomito, chirurgica a cielo aperto
81.82.33 ↔	Plicatura capsulare con fissazione al glenoide, per via artroscopica	81.85.20 ↔	Perforazione subcondrale del gomito con inserzione di impianto acellulare, per via artroscopica
81.82.34 ↔	Impianto di palloncino distanziatore nella spalla, per via artroscopica	81.85.21 ↔	Artroplastica di resezione del gomito
81.82.35 ↔	Ricostruzione plastica della cuffia dei rotatori, per via artroscopica	81.85.30 ↔	Sostituzione con protesi della superficie articolare distale dell'omero
81.82.41 ↔	Rifissazione del labbro glenoideo, chirurgica a cielo aperto	81.85.31 ↔	Altra riparazione del gomito, Protesi del capitello radiale
81.82.42 ↔	Plastica del margine glenoideo anteriore e posteriore, spalla, chirurgica a cielo aperto	81.85.99 ↔	Altra riparazione del gomito, altro
81.82.43 ↔	Capsuloplastica anteriore e posteriore, spalla, chirurgica a cielo aperto	81.93.00 ↔	Sutura della capsula o dei legamenti dell'arto superiore, NAS
81.82.44 ↔	Acromioplastica con sezione del legamento coraco-acromiale, chirurgica a cielo aperto	81.93.10 ↔	Sutura dell'apparato legamentoso della clavicola
81.82.45 ↔	Ricostruzione plastica della cuffia dei rotatori, chirurgica a cielo aperto	81.93.20 ↔	Sutura dell'anello fibroso radio-ulnare
81.82.46 ↔	Ricostruzione plastica della cuffia dei rotatori, trasferimento di tendine del muscolo gran dorsale	81.93.21 ↔	Sutura dell'apparato legamentoso radio-ulnare distale
81.82.47 ↔	Ricostruzione plastica della cuffia dei rotatori, trasferimento di tendine del muscolo gran pettorale	81.93.30 ↔	Sutura della capsula o dei legamenti dell'arto superiore, carpo e metacarpo
81.83.00 ↔	Altro intervento sulla spalla, NAS	81.93.99 ↔	Sutura della capsula o dei legamenti dell'arto superiore, altro
81.83.10 ↔	Rifissazione di frammento osteocondrale, articolazione omero-glenoidea, per via artroscopica	81.94 ↔	Sutura della capsula o del legamento della caviglia e del piede
81.83.11 ↔	Rifissazione di frammento osteocondrale, articolazione omero-glenoidea, chirurgica a cielo aperto	81.95.00 ↔	Sutura della capsula o del legamento in altra parte dell'arto inferiore, NAS
81.83.12 ↔	Rifissazione di frammento osteocondrale, articolazione acromio-clavicolare, per via artroscopica	81.95.09 ↔	Sutura della capsula o del legamento in altra parte dell'arto inferiore, altro
81.83.13 ↔	Rifissazione di frammento osteocondrale, articolazione acromio-clavicolare, chirurgica a cielo aperto	81.95.10 ↔	Sutura del legamento crociato anteriore del ginocchio, per via artroscopica
81.83.26 ↔	Perforazione subcondrale, articolazione omero-glenoidea, per via artroscopica	81.95.11 ↔	Sutura del legamento crociato anteriore del ginocchio, chirurgica a cielo aperto
81.83.27 ↔	Perforazione subcondrale, articolazione omero-glenoidea, chirurgica a cielo aperto	81.95.12 ↔	Sutura del legamento crociato posteriore del ginocchio, per via artroscopica
81.83.28 ↔	Perforazione subcondrale, articolazione acromio-clavicolare, per via artroscopica	81.95.13 ↔	Sutura del legamento crociato posteriore del ginocchio, chirurgica a cielo aperto
81.83.29 ↔	Perforazione subcondrale, articolazione acromio-clavicolare, chirurgica a cielo aperto	81.95.14 ↔	Sutura dell'apparato capsulo-legamentoso mediale con coinvolgimento del menisco, per via artroscopica
81.83.30 ↔	Perforazione subcondrale con inserzione di impianto acellulare, articolazione omero-glenoidea, per via artroscopica	81.95.15 ↔	Sutura dell'apparato capsulo-legamentoso mediale con coinvolgimento del menisco, chirurgica a cielo aperto
81.83.31 ↔	Perforazione subcondrale con inserzione di impianto acellulare, articolazione acromio-clavicolare, per via artroscopica	81.95.16 ↔	Sutura dell'apparato capsulo-legamentoso laterale, per via artroscopica
81.83.35 ↔	Perforazione subcondrale con inserzione di impianto acellulare, articolazione omero-glenoidea, chirurgica a cielo aperto	81.95.17 ↔	Sutura dell'apparato capsulo-legamentoso laterale, chirurgica a cielo aperto
		81.95.18 ↔	Sutura dell'apparato capsulo-legamentoso dorsale, chirurgica a cielo aperto
		81.95.1A ↔	Sutura dell'apparato capsulo-legamentoso dorsale del ginocchio, per via artroscopica
		81.96.10 ↔	Altra riparazione articolare, Articolazione sterno-clavicolare, NAS
		81.96.11 ↔	Altra riparazione articolare, Articolazione sterno-clavicolare, Rifissazione di frammento osteocondrale, per via artroscopica
		81.96.12 ↔	Altra riparazione articolare, Articolazione sterno-clavicolare, Rifissazione di frammento osteocondrale, chirurgica a cielo aperto

81.96.19 ↔	Altra riparazione articolare, Articolazione sterno-clavicolare, altro	81.96.59 ↔	Altra riparazione articolare, Articolazione metatarsofalangea, altro
81.96.1A ↔	Altra riparazione articolare, Articolazione sterno-clavicolare, Perforazione subcondrale, per via artroscopica	81.96.5A ↔	Altra riparazione articolare, Articolazione metatarsofalangea, Perforazione subcondrale, per via artroscopica
81.96.1B ↔	Altra riparazione articolare, Articolazione sterno-clavicolare, Perforazione subcondrale, chirurgica a cielo aperto	81.96.5B ↔	Altra riparazione articolare, Articolazione metatarsofalangea, Perforazione subcondrale, chirurgica a cielo aperto
81.96.1C ↔	Altra riparazione articolare, Articolazione sterno-clavicolare, Perforazione subcondrale con inserzione di impianto acellulare, per via artroscopica	81.96.5C ↔	Altra riparazione articolare, Articolazione metatarsofalangea, Perforazione subcondrale con inserzione di impianto acellulare, per via artroscopica
81.96.20 ↔	Altra riparazione articolare, Polso, NAS	81.96.60 ↔	Altra riparazione articolare, Articolazione interfalangea del piede, NAS
81.96.21 ↔	Altra riparazione articolare, Polso, Rifissazione di frammento osteocondrale, per via artroscopica	81.96.61 ↔	Altra riparazione articolare, Articolazione interfalangea del piede, Rifissazione di frammento osteocondrale, per via artroscopica
81.96.22 ↔	Altra riparazione articolare, Polso, Rifissazione di frammento osteocondrale, chirurgica a cielo aperto	81.96.62 ↔	Altra riparazione articolare, Articolazione interfalangea del piede, Rifissazione di frammento osteocondrale, chirurgica a cielo aperto
81.96.29 ↔	Altra riparazione articolare, Polso, altro	81.96.69 ↔	Altra riparazione articolare, Articolazione interfalangea del piede, altro
81.96.2A ↔	Altra riparazione articolare, Polso, Perforazione subcondrale, per via artroscopica	81.96.6A ↔	Altra riparazione articolare, Articolazione interfalangea del piede, Perforazione subcondrale, per via artroscopica
81.96.2B ↔	Altra riparazione articolare, Polso, Perforazione subcondrale, chirurgica a cielo aperto	81.96.6B ↔	Altra riparazione articolare, Articolazione interfalangea del piede, Perforazione subcondrale, chirurgica a cielo aperto
81.96.2C ↔	Altra riparazione articolare, Polso, Perforazione subcondrale con inserzione di impianto acellulare, per via artroscopica	81.96.6C ↔	Altra riparazione articolare, Articolazione interfalangea del piede, Perforazione subcondrale con inserzione di impianto acellulare, per via artroscopica
81.96.2D ↔	Altra riparazione articolare, polso, protesi della testa dell'ulna	81.96.70 ↔	Altra riparazione articolare, altre articolazioni del piede, NAS
81.96.30 ↔	Altra riparazione articolare, Articolazione sacroiliaca, NAS	81.96.71 ↔	Altra riparazione articolare, altre articolazioni del piede, Rifissazione di frammento osteocondrale, per via artroscopica
81.96.31 ↔	Altra riparazione articolare, Articolazione sacroiliaca, Rifissazione di frammento osteocondrale, per via artroscopica	81.96.72 ↔	Altra riparazione articolare, altre articolazioni del piede, Rifissazione di frammento osteocondrale, chirurgica a cielo aperto
81.96.32 ↔	Altra riparazione articolare, Articolazione sacroiliaca, Rifissazione di frammento osteocondrale, chirurgica a cielo aperto	81.96.79 ↔	Altra riparazione articolare, altre articolazioni del piede, altro
81.96.39 ↔	Altra riparazione articolare, Articolazione sacroiliaca, altro	81.96.7A ↔	Altra riparazione articolare, altre articolazioni del piede, Perforazione subcondrale, per via artroscopica
81.96.3A ↔	Altra riparazione articolare, Articolazione sacroiliaca, Perforazione subcondrale, per via artroscopica	81.96.7B ↔	Altra riparazione articolare, altre articolazioni del piede, Perforazione subcondrale, chirurgica a cielo aperto
81.96.3B ↔	Altra riparazione articolare, Articolazione sacroiliaca, Perforazione subcondrale, chirurgica a cielo aperto	81.96.7C ↔	Altra riparazione articolare, altre articolazioni del piede, Perforazione subcondrale con inserzione di impianto acellulare, per via artroscopica
81.96.3C ↔	Altra riparazione articolare, Articolazione sacroiliaca, Perforazione subcondrale con inserzione di impianto acellulare, per via artroscopica	81.96.80 ↔	Altra riparazione di altra articolazione specificata, NAS
81.96.40 ↔	Altra riparazione articolare, Articolazione tibio-fibulare prossimale, NAS	81.96.81 ↔	Altra riparazione di altra articolazione specificata, Rifissazione di frammento osteocondrale, per via artroscopica
81.96.41 ↔	Altra riparazione articolare, Articolazione tibio-fibulare prossimale, Rifissazione di frammento osteocondrale, per via artroscopica	81.96.82 ↔	Altra riparazione di altra articolazione specificata, Rifissazione di frammento osteocondrale, chirurgica a cielo aperto
81.96.42 ↔	Altra riparazione articolare, Articolazione tibio-fibulare prossimale, Rifissazione di frammento osteocondrale, chirurgica a cielo aperto	81.96.89 ↔	Altra riparazione di altra articolazione specificata, altro
81.96.49 ↔	Altra riparazione articolare, Articolazione tibio-fibulare prossimale, altro	81.96.8A ↔	Altra riparazione di altra articolazione specificata, Perforazione subcondrale, per via artroscopica
81.96.4A ↔	Altra riparazione articolare, Articolazione tibio-fibulare prossimale, Perforazione subcondrale, per via artroscopica	81.96.8B ↔	Altra riparazione di altra articolazione specificata, Perforazione subcondrale, chirurgica a cielo aperto
81.96.4B ↔	Altra riparazione articolare, Articolazione tibio-fibulare prossimale, Perforazione subcondrale, chirurgica a cielo aperto	81.96.8C ↔	Altra riparazione di altra articolazione specificata, Perforazione subcondrale con inserzione di impianto acellulare, per via artroscopica
81.96.4C ↔	Altra riparazione articolare, articolazione tibio-fibulare prossimale, perforazione subcondrale con inserzione di impianto acellulare, per via artroscopica	81.96.92 ↔	Altri interventi di riparazione e plastica articolare, Rifissazione dell'apparato capsulo-legamentoso di altre articolazioni
81.96.50 ↔	Altra riparazione articolare, Articolazione metatarsofalangea, NAS	81.96.93 ↔	Altri interventi di riparazione e plastica articolare, Impianto/rimozione di menisco di collagene
81.96.51 ↔	Altra riparazione articolare, Articolazione metatarsofalangea, Rifissazione di frammento osteocondrale, per via artroscopica		
81.96.52 ↔	Altra riparazione articolare, Articolazione metatarsofalangea, Rifissazione di frammento osteocondrale, chirurgica a cielo aperto		

81.96.94 ↔	Altri interventi di riparazione e plastica articolare, Impianto/rimozione di menisco di collagene, per via artroscopica	81.99.28 ↔	Revisione chirurgica a cielo aperto di articolazione, Anca
81.96.95 ↔	Altri interventi di riparazione e plastica articolare, Impianto di endoprotesi in articolazioni dell'estremità superiore, altro	81.99.29 ↔	Revisione chirurgica a cielo aperto di articolazione, altro
81.96.97 ↔	Altri interventi di riparazione e plastica articolare, Intervento complesso di primo impianto/sostituzione di endoprotesi articolare associato a sostituzione di osso e/o a sostituzione di articolazioni adiacenti	81.99.2A ↔	Revisione chirurgica a cielo aperto di articolazione, Articolazione del ginocchio
81.96.98 ↔	Altri interventi di riparazione e plastica articolare, Artroplastica di resezione del polso	81.99.2B ↔	Revisione chirurgica a cielo aperto di articolazione, Articolazione tibio-fibulare prossimale
81.96.9A ↔	Altri interventi di riparazione e plastica articolare, Artroplastica di resezione delle articolazioni del piede	81.99.2C ↔	Revisione chirurgica a cielo aperto di articolazione, Articolazione talocrurale
81.96.9B ↔	Altri interventi di riparazione e plastica articolare, altri interventi di plastica articolare	81.99.2D ↔	Revisione chirurgica a cielo aperto di articolazione, Articolazione subtalare
81.97.10 ↔	Revisione di protesi articolare dell'arto superiore, senza sostituzione	81.99.2E ↔	Revisione chirurgica a cielo aperto di articolazione, Altre articolazioni del piede e delle dita del piede
81.97.13 ↔	Revisione e sostituzione di protesi totale del gomito	81.99.2F ↔	Revisione chirurgica a cielo aperto di articolazione, Articolazione metatarso-falangea
81.97.14 ↔	Revisione e sostituzione di protesi del capitello radiale	81.99.2G ↔	Revisione chirurgica a cielo aperto di articolazione, Articolazione interfalangea del piede
81.97.15 ↔	Revisione e sostituzione di endoprotesi del polso	81.99.31 ↔	Interventi artroscopici sulla cartilagine articolare, Articolazione omero-glenoidea
81.97.16 ↔	Revisione e sostituzione di endoprotesi dell'articolazione della base del pollice	81.99.32 ↔	Interventi artroscopici sulla cartilagine articolare, Articolazione acromio-clavicolare
81.97.17 ↔	Revisione e sostituzione di altra endoprotesi delle articolazioni delle dita delle mani	81.99.33 ↔	Interventi artroscopici sulla cartilagine articolare, Articolazione sterno-clavicolare
81.97.21 ↔	Revisione senza sostituzione, spalla, endoprotesi totale	81.99.34 ↔	Interventi artroscopici sulla cartilagine articolare, Gomito
81.97.22 ↔	Revisione senza sostituzione, spalla, protesi parziale	81.99.35 ↔	Interventi artroscopici sulla cartilagine articolare, Polso
81.99.11 ↔	Revisione artroscopica di articolazione, Articolazione omero-glenoidea	81.99.36 ↔	Interventi artroscopici sulla cartilagine articolare, Articolazione sacroiliaca
81.99.12 ↔	Revisione artroscopica di articolazione, Articolazione acromio-clavicolare	81.99.37 ↔	Interventi artroscopici sulla cartilagine articolare, Sinfisi pubica
81.99.13 ↔	Revisione artroscopica di articolazione, Articolazione sterno-clavicolare	81.99.38 ↔	Interventi artroscopici sulla cartilagine articolare, Anca
81.99.14 ↔	Revisione artroscopica di articolazione, Gomito	81.99.3A ↔	Interventi artroscopici sulla cartilagine articolare e sui menischi, Articolazione del ginocchio
81.99.15 ↔	Revisione artroscopica di articolazione, Polso	81.99.3B ↔	Interventi artroscopici sulla cartilagine articolare, Articolazione tibio-fibulare prossimale
81.99.16 ↔	Revisione artroscopica di articolazione, Articolazione sacroiliaca	81.99.3C ↔	Interventi artroscopici sulla cartilagine articolare, Articolazione talocrurale
81.99.17 ↔	Revisione artroscopica di articolazione, Sinfisi pubica	81.99.3D ↔	Interventi artroscopici sulla cartilagine articolare, Articolazione subtalare
81.99.18 ↔	Revisione artroscopica di articolazione, Anca	81.99.3E ↔	Interventi artroscopici sulla cartilagine articolare, Altre articolazioni del piede e delle dita del piede
81.99.1A ↔	Revisione artroscopica di articolazione, Articolazione del ginocchio	81.99.3F ↔	Interventi artroscopici sulla cartilagine articolare, Articolazione metatarso-falangea
81.99.1B ↔	Revisione artroscopica di articolazione, Articolazione tibio-fibulare prossimale	81.99.3G ↔	Interventi artroscopici sulla cartilagine articolare, Articolazione interfalangea del piede
81.99.1C ↔	Revisione artroscopica di articolazione, Articolazione talocrurale	81.99.41 ↔	Interventi chirurgici a cielo aperto sulla cartilagine articolare, Articolazione omero-glenoidea
81.99.1D ↔	Revisione artroscopica di articolazione, Articolazione subtalare	81.99.42 ↔	Interventi chirurgici a cielo aperto sulla cartilagine articolare, Articolazione acromio-clavicolare
81.99.1E ↔	Revisione artroscopica di articolazione, Altre articolazioni del piede e delle dita del piede	81.99.43 ↔	Interventi chirurgici a cielo aperto sulla cartilagine articolare, Articolazione sterno-clavicolare
81.99.1F ↔	Revisione artroscopica di articolazione, Articolazione metatarso-falangea	81.99.44 ↔	Interventi chirurgici a cielo aperto sulla cartilagine articolare, Gomito
81.99.1G ↔	Revisione artroscopica di articolazione, Articolazione interfalangea del piede	81.99.45 ↔	Interventi chirurgici a cielo aperto sulla cartilagine articolare, Polso
81.99.21 ↔	Revisione chirurgica a cielo aperto di articolazione, Articolazione omero-glenoidea	81.99.46 ↔	Interventi chirurgici a cielo aperto sulla cartilagine articolare, Articolazione sacroiliaca
81.99.22 ↔	Revisione chirurgica a cielo aperto di articolazione, Articolazione acromio-clavicolare	81.99.47 ↔	Interventi chirurgici a cielo aperto sulla cartilagine articolare, Sinfisi pubica
81.99.23 ↔	Revisione chirurgica a cielo aperto di articolazione, Articolazione sterno-clavicolare	81.99.48 ↔	Interventi chirurgici a cielo aperto sulla cartilagine articolare, Anca
81.99.24 ↔	Revisione chirurgica a cielo aperto di articolazione, Gomito	81.99.49 ↔	Interventi chirurgici a cielo aperto sulla cartilagine articolare, altro
81.99.25 ↔	Revisione chirurgica a cielo aperto di articolazione, Polso	81.99.4A ↔	Interventi chirurgici a cielo aperto sulla cartilagine articolare e sui menischi, Articolazione del ginocchio
81.99.26 ↔	Revisione chirurgica a cielo aperto di articolazione, Articolazione sacroiliaca	81.99.4B ↔	Interventi chirurgici a cielo aperto sulla cartilagine articolare, Articolazione tibio-fibulare prossimale
81.99.27 ↔	Revisione chirurgica a cielo aperto di articolazione, Sinfisi pubica		

81.99.4C ↔	Interventi chirurgici a cielo aperto sulla cartilagine articolare, Articolazione talocrurale	81.99.9F ↔	Altri interventi chirurgici a cielo aperto sulle strutture articolari, Articolazione metatarso-falangea
81.99.4D ↔	Interventi chirurgici a cielo aperto sulla cartilagine articolare, Articolazione subtalare	81.99.9G ↔	Altri interventi chirurgici a cielo aperto sulle strutture articolari, Articolazione interfalangea del piede
81.99.4E ↔	Interventi chirurgici a cielo aperto sulla cartilagine articolare, Altre articolazioni del piede e delle dita del piede	81.9A.11 ↔	Innesto di cartilagine e impianto di colture tissutali prodotte in vitro, articolazione omero-glenoidea, per via artroscopica
81.99.4F ↔	Interventi chirurgici a cielo aperto sulla cartilagine articolare, Articolazione metatarso-falangea	81.9A.12 ↔	Innesto di cartilagine e impianto di colture tissutali prodotte in vitro, articolazione acromio-clavicolare, per via artroscopica
81.99.4G ↔	Interventi chirurgici a cielo aperto sulla cartilagine articolare, Articolazione interfalangea del piede	81.9A.13 ↔	Innesto di cartilagine e impianto di colture tissutali prodotte in vitro, articolazione sterno-clavicolare, per via artroscopica
81.99.51 ↔	Artrorisi e fissazione temporanea di articolazione, Articolazione omero-glenoidea	81.9A.14 ↔	Innesto di cartilagine e impianto di colture tissutali prodotte in vitro, gomito, per via artroscopica
81.99.52 ↔	Artrorisi e fissazione temporanea di articolazione, Articolazione acromio-clavicolare	81.9A.16 ↔	Innesto di cartilagine e impianto di colture tissutali prodotte in vitro, polso, per via artroscopica
81.99.53 ↔	Artrorisi e fissazione temporanea di articolazione, Articolazione sterno-clavicolare	81.9A.1A ↔	Innesto di cartilagine e impianto di colture tissutali prodotte in vitro, articolazione sacroiliaca, per via artroscopica
81.99.54 ↔	Artrorisi e fissazione temporanea di articolazione, Gomito	81.9A.1B ↔	Innesto di cartilagine e impianto di colture tissutali prodotte in vitro, anca, per via artroscopica
81.99.55 ↔	Artrorisi e fissazione temporanea di articolazione, Polso	81.9A.1C ↔	Innesto di cartilagine e impianto di colture tissutali prodotte in vitro, articolazione del ginocchio, per via artroscopica
81.99.56 ↔	Artrorisi e fissazione temporanea di articolazione, Articolazione sacroiliaca	81.9A.1D ↔	Innesto di cartilagine e impianto di colture tissutali prodotte in vitro, articolazione tibio-fibulare prossimale, per via artroscopica
81.99.57 ↔	Artrorisi e fissazione temporanea di articolazione, Sinfisi pubica	81.9A.1E ↔	Innesto di cartilagine e impianto di colture tissutali prodotte in vitro, articolazione talocrurale, per via artroscopica
81.99.58 ↔	Artrorisi e fissazione temporanea di articolazione, Anca	81.9A.1F ↔	Innesto di cartilagine e impianto di colture tissutali prodotte in vitro, articolazione subtalare, per via artroscopica
81.99.5A ↔	Artrorisi e fissazione temporanea di articolazione, Articolazione del ginocchio	81.9A.1G ↔	Innesto di cartilagine e impianto di colture tissutali prodotte in vitro, altre articolazioni tarsali e tarsometatarsali, per via artroscopica
81.99.5B ↔	Artrorisi e fissazione temporanea di articolazione, Articolazione tibio-fibulare prossimale	81.9A.1H ↔	Innesto di cartilagine e impianto di colture tissutali prodotte in vitro, articolazione metatarso-falangea, per via artroscopica
81.99.5C ↔	Artrorisi e fissazione temporanea di articolazione, Articolazione talocrurale	81.9A.1I ↔	Innesto di cartilagine e impianto di colture tissutali prodotte in vitro, articolazione interfalangea del piede, per via artroscopica
81.99.5D ↔	Artrorisi e fissazione temporanea di articolazione, Articolazione subtalare	81.9A.1J ↔	Innesto di cartilagine e impianto di colture tissutali prodotte in vitro, altre articolazioni, per via artroscopica
81.99.5E ↔	Artrorisi e fissazione temporanea di articolazione, Piede e dita del piede, altro	81.9A.21 ↔	Innesto di cartilagine e impianto di colture tissutali prodotte in vitro, articolazione omero-glenoidea, chirurgica a cielo aperto
81.99.5F ↔	Artrorisi e fissazione temporanea di articolazione, Articolazione metatarso-falangea	81.9A.22 ↔	Innesto di cartilagine e impianto di colture tissutali prodotte in vitro, articolazione acromio-clavicolare, chirurgica a cielo aperto
81.99.5G ↔	Artrorisi e fissazione temporanea di articolazione, Articolazione interfalangea del piede	81.9A.23 ↔	Innesto di cartilagine e impianto di colture tissutali prodotte in vitro, articolazione sterno-clavicolare, chirurgica a cielo aperto
81.99.81 ↔	Altri interventi artroscopici sulle strutture articolari, Polso	81.9A.24 ↔	Innesto di cartilagine e impianto di colture tissutali prodotte in vitro, gomito, chirurgica a cielo aperto
81.99.82 ↔	Altri interventi artroscopici sulle strutture articolari, Articolazione del ginocchio	81.9A.26 ↔	Innesto di cartilagine e impianto di colture tissutali prodotte in vitro, polso, chirurgica a cielo aperto
81.99.83 ↔	Altri interventi artroscopici sulle strutture articolari, Articolazione talocrurale	81.9A.2A ↔	Innesto di cartilagine e impianto di colture tissutali prodotte in vitro, articolazione sacroiliaca, chirurgica a cielo aperto
81.99.91 ↔	Altri interventi chirurgici a cielo aperto sulle strutture articolari, Articolazione omero-glenoidea	81.9A.2B ↔	Innesto di cartilagine e impianto di colture tissutali prodotte in vitro, anca, chirurgica a cielo aperto
81.99.92 ↔	Altri interventi chirurgici a cielo aperto sulle strutture articolari, Articolazione acromio-clavicolare	81.9A.2C ↔	Innesto di cartilagine e impianto di colture tissutali prodotte in vitro, articolazione del ginocchio, chirurgica a cielo aperto
81.99.93 ↔	Altri interventi chirurgici a cielo aperto sulle strutture articolari, Articolazione sterno-clavicolare	81.9A.2D ↔	Innesto di cartilagine e impianto di colture tissutali prodotte in vitro, articolazione tibio-fibulare prossimale, chirurgica a cielo aperto
81.99.94 ↔	Altri interventi chirurgici a cielo aperto sulle strutture articolari, Gomito		
81.99.95 ↔	Altri interventi chirurgici a cielo aperto sulle strutture articolari, Articolazione radio-ulnare prossimale		
81.99.96 ↔	Altri interventi chirurgici a cielo aperto sulle strutture articolari, Polso		
81.99.97 ↔	Altri interventi chirurgici a cielo aperto sulle strutture articolari, Articolazione sacroiliaca		
81.99.98 ↔	Altri interventi chirurgici a cielo aperto sulle strutture articolari, Anca		
81.99.9A ↔	Altri interventi chirurgici a cielo aperto sulle strutture articolari, Articolazione tibio-fibulare prossimale		
81.99.9B ↔	Altri interventi chirurgici a cielo aperto sulle strutture articolari, Articolazione talocrurale		
81.99.9C ↔	Altri interventi chirurgici a cielo aperto sulle strutture articolari, Articolazione subtalare		
81.99.9E ↔	Altri interventi chirurgici a cielo aperto sulle strutture articolari, Piede e dita del piede, altro		

81.9A.2E ↔	Innesto di cartilagine e impianto di colture tissutali prodotte in vitro, articolazione talocrurale, chirurgica a cielo aperto	82.57.99 ↔	Altra trasposizione di tendini della mano, altro
81.9A.2F ↔	Innesto di cartilagine e impianto di colture tissutali prodotte in vitro, articolazione subtalare, chirurgica a cielo aperto	82.58 ↔	Altro trasferimento o trapianto di muscoli della mano
81.9A.2G ↔	Innesto di cartilagine e impianto di colture tissutali prodotte in vitro, altre articolazioni tarsali e tarsometatarsali, chirurgica a cielo aperto	82.59 ↔	Altra trasposizione di muscoli della mano
81.9A.2H ↔	Innesto di cartilagine e impianto di colture tissutali prodotte in vitro, articolazione metatarso-falangea, chirurgica a cielo aperto	82.61 ↔	Intervento di ricostruzione del pollice completo di nervi e vasi sanguigni
81.9A.2I ↔	Innesto di cartilagine e impianto di colture tissutali prodotte in vitro, articolazione interfalangea del piede, chirurgica a cielo aperto	82.69 ↔	Ricostruzione del pollice, altro
81.9A.2J ↔	Innesto di cartilagine e impianto di colture tissutali prodotte in vitro, altre articolazioni, chirurgica a cielo aperto	82.71 ↔	Ricostruzione di puleggia tendinea sulla mano
81.9A.5C ↔	Innesto cartilagineo con procedura OATS (sistema di transfer osteoarticolare), mosaico-plastica, articolazione del ginocchio, per via artroscopica	82.72.00 ↔	Intervento di plastica sulla mano con innesto di muscolo o fascia muscolare, NAS
81.9A.6C ↔	Innesto cartilagineo con procedura OATS (sistema di transfer osteoarticolare), mosaico-plastica, articolazione del ginocchio, chirurgica a cielo aperto	82.72.10 ↔	Intervento di plastica con innesto di muscolo o fascia, su un dito della mano
82.04 ↔	Incisione e drenaggio dello spazio palmare o tenere	82.72.11 ↔	Intervento di plastica con innesto di muscolo o fascia, su altre parti della mano
82.09.10 ↔	Altra incisione dei tessuti molli della mano, Incisione di compartimento tendineo della mano	82.72.99 ↔	Intervento di plastica sulla mano con innesto di muscolo o fascia muscolare, altro
82.11.10 ↔	Tenotomia della mano, Polso, percutanea	82.79 ↔	Intervento di plastica sulla mano con altro innesto o impianto
82.11.11 ↔	Tenotomia della mano, Dita della mano, percutanea	82.81 ↔	Trasferimento di dita, ad eccezione del pollice
82.11.20 ↔	Tenotomia della mano, chirurgica a cielo aperto	82.82 ↔	Riparazione di schisi della mano
82.11.99 ↔	Tenotomia della mano,	82.83 ↔	Riparazione di macrodattilia
82.12 ↔	Fasciotomia della mano	82.84 ↔	Riparazione di dito della mano a martello
82.19.10 ↔	Altra sezione di tessuto molle della mano, Sezione di muscoli della mano	82.85 ↔	Altra tenodesi della mano
82.19.99 ↔	Altra sezione di tessuto molle della mano, altro	82.86.00 ↔	Altra tenoplastica della mano, NAS
82.21 ↔	Asportazione di lesione della fascia [o guaina] tendinea della mano	82.86.10 ↔	Tenoplastica di tendini flessori della mano
82.22 ↔	Asportazione di lesione dei muscoli della mano	82.86.11 ↔	Creazione di un letto per l'innesto di tendini nella mano
82.31 ↔	Borsectomia della mano	82.86.12 ↔	Revisione senza sostituzione di innesto tendineo della mano
82.32 ↔	Asportazione di tendini della mano per innesto	82.86.13 ↔	Sostituzione di innesto tendineo della mano
82.34 ↔	Asportazione di muscolo o fasce della mano per innesto	82.86.99 ↔	Altra tenoplastica della mano, altro
82.35.00 ↔	Altra fasciectomia della mano, NAS	82.89.10 ↔	Plastica delle guaine tendinee della mano
82.35.10 ↔	Fasciectomia del palmo della mano	82.89.11 ↔	Rifissazione ossea di legamenti della mano, Carpo e metacarpo
82.35.11 ↔	Fasciectomia della mano e delle dita della mano con neurolisi	82.89.12 ↔	Rifissazione ossea di legamenti di mano, altri legamenti della mano
82.35.12 ↔	Fasciectomia della mano e delle dita della mano con neurolisi e arteriolisi	82.89.13 ↔	Distrazione transarticolare dei tessuti molli per anomalie congenite della mano
82.35.13 ↔	Fasciectomia della mano e delle dita della mano con artrolisi	82.89.14 ↔	Radializzazione per anomalie congenite della mano
82.35.99 ↔	Altra fasciectomia della mano, altro	82.89.15 ↔	Resezione di briglie con ricostruzione plastica per anomalie congenite della mano
82.36 ↔	Altra miectomia della mano	82.89.16 ↔	Trasferimento di dito del piede per sostituire un dito della mano
82.41 ↔	Sutura della fascia tendinea della mano	83.02.10 ↔	Miotomia, Testa e collo
82.42 ↔	Sutura differita dei tendini flessori della mano	83.02.11 ↔	Miotomia, Spalla e ascella
82.43 ↔	Sutura differita di altri tendini della mano	83.02.12 ↔	Miotomia, Braccio e gomito
82.44 ↔	Altra sutura dei tendini flessori della mano	83.02.13 ↔	Miotomia, Avambraccio
82.45 ↔	Altra sutura di altri tendini della mano	83.02.14 ↔	Miotomia, Parete toracica, addome e dorso
82.46.00 ↔	Sutura di muscoli o fasce della mano, NAS	83.02.15 ↔	Miotomia, Regione inguinale e genitale e natiche
82.46.10 ↔	Sutura di fascia della mano	83.02.16 ↔	Miotomia, Estremità inferiore
82.46.20 ↔	Sutura di muscolo della mano	83.02.19 ↔	Miotomia, Altra localizzazione
82.46.99 ↔	Sutura di muscoli o fasce della mano, altro	83.03.10 ↔	Borsotomia, Testa e collo
82.51 ↔	Avanzamento di tendini della mano	83.03.11 ↔	Borsotomia, Spalla e ascella
82.52 ↔	Arretramento di tendini della mano	83.03.12 ↔	Borsotomia, Braccio e gomito
82.53 ↔	Reinserzione di tendini della mano	83.03.13 ↔	Borsotomia, Avambraccio
82.54 ↔	Reinserzione di muscoli della mano	83.03.14 ↔	Borsotomia, Parete toracica, addome e dorso
82.55 ↔	Altra modificazione di lunghezza di tendini e muscoli della mano	83.03.15 ↔	Borsotomia, Regione inguinale e genitale e natiche
82.56 ↔	Altro trasferimento o trapianto di tendini della mano	83.03.16 ↔	Borsotomia, Estremità inferiore
82.57.00 ↔	Altra trasposizione di tendini della mano, NAS	83.03.19 ↔	Borsotomia, Altra localizzazione
82.57.10 ↔	Altra trasposizione di tendini della mano, Trasposizione di tendine flessore della mano	83.09.10 ↔	Rimozione di corpo estraneo da muscolo, tendine o fascia, Testa e collo
		83.09.11 ↔	Rimozione di corpo estraneo da muscolo, tendine o fascia, Spalla e ascella
		83.09.12 ↔	Rimozione di corpo estraneo da muscolo, tendine o fascia, Braccio e gomito
		83.09.13 ↔	Rimozione di corpo estraneo da muscolo, tendine o fascia, Avambraccio
		83.09.14 ↔	Rimozione di corpo estraneo da muscolo, tendine o fascia, Parete toracica, addome e dorso
		83.09.15 ↔	Rimozione di corpo estraneo da muscolo, tendine o fascia, Regione inguinale e genitale e natiche

83.09.16 ↔	Rimozione di corpo estraneo da muscolo, tendine o fascia, Estremità inferiore	83.43.99 ↔	Asportazione di muscoli o fasce per innesto, altro
83.09.19 ↔	Rimozione di corpo estraneo da muscolo, tendine o fascia, Altra localizzazione	83.44.10 ↔	Altra fasciectomia, Testa e collo
83.11 ↔	Achillotenotomia	83.44.11 ↔	Altra fasciectomia, Spalla e ascella
83.12 ↔	Tenotomia degli adduttori dell'anca	83.44.12 ↔	Altra fasciectomia, Braccio e gomito
83.13.10 ↔	Incisione di tendine, Testa e collo	83.44.13 ↔	Altra fasciectomia, Avambraccio
83.13.11 ↔	Incisione di tendine, Spalla e ascella	83.44.14 ↔	Altra fasciectomia, Parete toracica, addome e dorso
83.13.12 ↔	Incisione di tendine, Braccio e gomito	83.44.15 ↔	Altra fasciectomia, Regione inguinale e genitale e natiche
83.13.13 ↔	Incisione di tendine, Avambraccio	83.44.16 ↔	Altra fasciectomia, Estremità inferiore
83.13.14 ↔	Incisione di tendine, Parete toracica, addome e dorso	83.44.19 ↔	Altra fasciectomia, Altra localizzazione
83.13.15 ↔	Incisione di tendine, Regione inguinale e genitale e natiche	83.49.10 ↔	Asportazione di guaina tendinea, Testa e collo
83.13.16 ↔	Incisione di tendine, Estremità inferiore	83.49.11 ↔	Asportazione di guaina tendinea, Spalla e ascella
83.13.20 ↔	Sezione di tendine, Testa e collo	83.49.12 ↔	Asportazione di guaina tendinea, Braccio e gomito
83.13.21 ↔	Sezione di tendine, Spalla e ascella	83.49.13 ↔	Asportazione di guaina tendinea, Avambraccio
83.13.22 ↔	Sezione di tendine, Braccio e gomito	83.49.14 ↔	Asportazione di guaina tendinea, Parete toracica e dorso
83.13.23 ↔	Sezione di tendine, Avambraccio	83.49.15 ↔	Asportazione di guaina tendinea, Regione inguinale e genitale e natiche
83.13.24 ↔	Sezione di tendine, Parete toracica, addome e dorso	83.49.16 ↔	Asportazione di guaina tendinea, Estremità inferiore
83.13.25 ↔	Sezione di tendine, Regione inguinale e genitale e natiche	83.49.20 ↔	Resezione compartimentale, Testa e collo
83.13.26 ↔	Sezione di tendine, Estremità inferiore	83.49.21 ↔	Resezione compartimentale, Spalla e ascella
83.14.10 ↔	Fasciotomia, Testa e collo	83.49.22 ↔	Resezione compartimentale, Braccio e gomito
83.14.11 ↔	Fasciotomia, Spalla e ascella	83.49.23 ↔	Resezione compartimentale, Avambraccio
83.14.12 ↔	Fasciotomia, Braccio e gomito	83.49.24 ↔	Resezione compartimentale, Parete toracica, addome e dorso
83.14.13 ↔	Fasciotomia, Avambraccio	83.49.25 ↔	Resezione compartimentale, Regione inguinale e genitale e natiche
83.14.14 ↔	Fasciotomia, Parete toracica, addome e dorso	83.49.26 ↔	Resezione compartimentale, Estremità inferiore
83.14.15 ↔	Fasciotomia, Regione inguinale e genitale e natiche	83.49.29 ↔	Resezione compartimentale, Altra localizzazione
83.14.16 ↔	Fasciotomia, Estremità inferiore	83.49.30 ↔	Altra asportazione di tessuti molli, Testa e collo
83.19.10 ↔	Sezione di muscolo, Testa e collo	83.49.31 ↔	Altra asportazione di tessuti molli, Spalla e ascella
83.19.11 ↔	Sezione di muscolo, Spalla e ascella	83.49.32 ↔	Altra asportazione di tessuti molli, Braccio e gomito
83.19.12 ↔	Sezione di muscolo, Braccio e gomito	83.49.33 ↔	Altra asportazione di tessuti molli, Avambraccio
83.19.13 ↔	Sezione di muscolo, Avambraccio	83.49.34 ↔	Altra asportazione di tessuti molli, Parete toracica, addome e dorso
83.19.14 ↔	Sezione di muscolo, Parete toracica, addome e dorso	83.49.35 ↔	Altra asportazione di tessuti molli, Regione inguinale e genitale e natiche
83.19.15 ↔	Sezione di muscolo, Regione inguinale e genitale e natiche	83.49.36 ↔	Altra asportazione di tessuti molli, Estremità inferiore
83.19.16 ↔	Sezione di muscolo, Estremità inferiore	83.49.39 ↔	Altra asportazione di tessuti molli, Altra localizzazione
83.19.20 ↔	Disinserzione di muscolo, tendine e fascia, Testa e collo	83.5X.10 ↔	Borsectomia, Testa e collo
83.19.21 ↔	Disinserzione di muscolo, tendine e fascia, Spalla e ascella	83.5X.11 ↔	Borsectomia, Spalla e ascella
83.19.22 ↔	Disinserzione di muscolo, tendine e fascia, Braccio e gomito	83.5X.12 ↔	Borsectomia, Braccio e gomito
83.19.23 ↔	Disinserzione di muscolo, tendine e fascia, Avambraccio	83.5X.13 ↔	Borsectomia, Avambraccio
83.19.24 ↔	Disinserzione di muscolo, tendine e fascia, Parete toracica, addome e dorso	83.5X.14 ↔	Borsectomia, Parete toracica, addome e dorso
83.19.25 ↔	Disinserzione di muscolo, tendine e fascia, Regione inguinale e genitale e natiche	83.5X.15 ↔	Borsectomia, Regione inguinale e genitale e natiche
83.19.26 ↔	Disinserzione di muscolo, tendine e fascia, Estremità inferiore	83.5X.16 ↔	Borsectomia, Estremità inferiore
83.31.10 ↔	Asportazione di lesione delle guaine tendinee, Testa e collo	83.5X.19 ↔	Borsectomia, Altra localizzazione
83.31.11 ↔	Asportazione di lesione delle guaine tendinee, Spalla e ascella	83.61.10 ↔	Sutura di guaina tendinea, Testa e collo
83.31.12 ↔	Asportazione di lesione delle guaine tendinee, Braccio e gomito	83.61.11 ↔	Sutura di guaina tendinea, Spalla e ascella
83.31.13 ↔	Asportazione di lesione delle guaine tendinee, Avambraccio	83.61.12 ↔	Sutura di guaina tendinea, Braccio e gomito
83.31.14 ↔	Asportazione di lesione delle guaine tendinee, Parete toracica, addome e dorso	83.61.13 ↔	Sutura di guaina tendinea, Avambraccio
83.31.15 ↔	Asportazione di lesione delle guaine tendinee, Regione inguinale e genitale e natiche	83.61.14 ↔	Sutura di guaina tendinea, Parete toracica, addome e dorso
83.31.16 ↔	Asportazione di lesione delle guaine tendinee, Estremità inferiore	83.61.15 ↔	Sutura di guaina tendinea, Regione inguinale e genitale e natiche
83.41 ↔	Asportazione di tendini per innesti	83.61.16 ↔	Sutura di guaina tendinea, Estremità inferiore
83.43.10 ↔	Prelievo di lembo miocutaneo per innesto	83.61.19 ↔	Sutura di guaina tendinea, Altra localizzazione
83.43.11 ↔	Prelievo di lembo osteomiocutaneo o osteofasciocutaneo per innesto	83.62.10 ↔	Sutura differita di tendini, Testa e collo
83.43.12 ↔	Prelievo di altro lembo da muscolo o fascia con anastomosi microvascolare	83.62.11 ↔	Sutura differita di tendini, Spalla e ascella
		83.62.12 ↔	Sutura differita di tendini, Braccio e gomito
		83.62.13 ↔	Sutura differita di tendini, Avambraccio
		83.62.14 ↔	Sutura differita di tendini, Parete toracica, addome e dorso
		83.62.15 ↔	Sutura differita di tendini, Regione inguinale e genitale e natiche
		83.62.16 ↔	Sutura differita di tendini, Estremità inferiore
		83.62.19 ↔	Sutura differita di tendini, Altra localizzazione
		83.64.10 ↔	Altra sutura di tendini, Testa e collo
		83.64.11 ↔	Altra sutura di tendini, Spalla e ascella
		83.64.12 ↔	Altra sutura di tendini, Braccio e gomito

83.64.13 ↔	Altra sutura di tendini, Avambraccio	83.76.12 ↔	Altra trasposizione di tendini, Braccio e gomito
83.64.14 ↔	Altra sutura di tendini, Parete toracica, addome e dorso	83.76.13 ↔	Altra trasposizione di tendini, Avambraccio
83.64.15 ↔	Altra sutura di tendini, Regione inguinale e genitale e natiche	83.76.14 ↔	Altra trasposizione di tendini, Parete toracica e dorso
83.64.16 ↔	Altra sutura di tendini, Estremità inferiore	83.76.15 ↔	Altra trasposizione di tendini, Regione inguinale e genitale e natiche
83.64.19 ↔	Altra sutura di tendini, Altra localizzazione	83.76.16 ↔	Altra trasposizione di tendini, Estremità inferiore
83.65.10 ↔	Altra sutura di muscoli o fasce, Testa e collo	83.76.19 ↔	Altra trasposizione di tendini, Altra localizzazione
83.65.11 ↔	Altra sutura di muscoli o fasce, Spalla e ascella	83.76.99 ↔	Altra trasposizione di tendini, altro
83.65.12 ↔	Altra sutura di muscoli o fasce, Braccio e gomito	83.77.10 ↔	Trasferimento o trapianto di muscoli, Testa e collo
83.65.13 ↔	Altra sutura di muscoli o fasce, Avambraccio	83.77.11 ↔	Trasferimento o trapianto di muscoli, Spalla e ascella
83.65.14 ↔	Altra sutura di muscoli o fasce, parete toracica, addome e dorso	83.77.12 ↔	Trasferimento o trapianto di muscoli, Braccio e gomito
83.65.15 ↔	Altra sutura di muscoli o fasce, Regione inguinale e genitale e natiche	83.77.13 ↔	Trasferimento o trapianto di muscoli, Avambraccio
83.65.16 ↔	Altra sutura di muscoli o fasce, Estremità inferiore	83.77.14 ↔	Trasferimento o trapianto di muscoli, Parete toracica, addome e dorso
83.71.10 ↔	Avanzamento di tendini, Testa e collo	83.77.15 ↔	Trasferimento o trapianto di muscoli, Regione inguinale e genitale e natiche
83.71.11 ↔	Avanzamento di tendini, Spalla e ascella	83.77.16 ↔	Trasferimento o trapianto di muscoli, Estremità inferiore
83.71.12 ↔	Avanzamento di tendini, Braccio e gomito	83.77.19 ↔	Trasferimento o trapianto di muscoli, Altra localizzazione
83.71.13 ↔	Avanzamento di tendini, Avambraccio	83.79 ↔	Altra trasposizione di muscoli
83.71.14 ↔	Avanzamento di tendini, Parete toracica, addome e dorso	83.81.10 ↔	Innesto tendineo, Testa e collo
83.71.15 ↔	Avanzamento di tendini, Regione inguinale e genitale e natiche	83.81.11 ↔	Innesto tendineo, Spalla e ascella
83.71.16 ↔	Avanzamento di tendini, Estremità inferiore	83.81.12 ↔	Innesto tendineo, Braccio e gomito
83.71.19 ↔	Avanzamento di tendini, Altra localizzazione	83.81.13 ↔	Innesto tendineo, Avambraccio
83.71.99 ↔	Avanzamento di tendini, altro	83.81.14 ↔	Innesto tendineo, Parete toracica, addome e dorso
83.72.10 ↔	Arretramento di tendini, Testa e collo	83.81.15 ↔	Innesto tendineo, Regione inguinale e genitale e natiche
83.72.11 ↔	Arretramento di tendini, Spalla e ascella	83.81.16 ↔	Innesto tendineo, Estremità inferiore
83.72.12 ↔	Arretramento di tendini, Braccio e gomito	83.81.19 ↔	Innesto tendineo, Altra localizzazione
83.72.13 ↔	Arretramento di tendini, Avambraccio	83.81.99 ↔	Innesto tendineo, altro
83.72.14 ↔	Arretramento di tendini, Parete toracica, addome e dorso	83.82.09 ↔	Innesto di muscoli o fasce, altro
83.72.15 ↔	Arretramento di tendini, Regione inguinale e genitale e natiche	83.82.10 ↔	Innesto di fascia, Testa e collo
83.72.16 ↔	Arretramento di tendini, Estremità inferiore	83.82.11 ↔	Innesto di fascia, Spalla e ascella
83.73.10 ↔	Reinserzione di tendini, Testa e collo	83.82.12 ↔	Innesto di fascia, Braccio e gomito
83.73.11 ↔	Reinserzione di tendini, Spalla e ascella	83.82.13 ↔	Innesto di fascia, Avambraccio
83.73.12 ↔	Reinserzione di tendini, Braccio e gomito	83.82.14 ↔	Innesto di fascia, Parete toracica, addome e dorso
83.73.13 ↔	Reinserzione di tendini, Avambraccio	83.82.15 ↔	Innesto di fascia, Regione inguinale e genitale e natiche
83.73.14 ↔	Reinserzione di tendini, Parete toracica, addome e dorso	83.82.16 ↔	Innesto di fascia, Estremità inferiore
83.73.15 ↔	Reinserzione di tendini, Regione inguinale e genitale e natiche	83.82.19 ↔	Innesto di fascia, Altra localizzazione
83.73.16 ↔	Reinserzione di tendini, Estremità inferiore	83.82.20 ↔	Innesto di lembo muscolare o fasciale locale, Testa e collo
83.73.19 ↔	Reinserzione di tendini, Altra localizzazione	83.82.21 ↔	Innesto di lembo muscolare o fasciale locale, Spalla e ascella
83.74.10 ↔	Reinserzione di muscoli, Testa e collo	83.82.22 ↔	Innesto di lembo muscolare o fasciale locale, Braccio e gomito
83.74.11 ↔	Reinserzione di muscoli, Spalla e ascella	83.82.23 ↔	Innesto di lembo muscolare o fasciale locale, Avambraccio
83.74.12 ↔	Reinserzione di muscoli, Braccio e gomito	83.82.24 ↔	Innesto di lembo muscolare o fasciale locale, Parete toracica, addome e dorso
83.74.13 ↔	Reinserzione di muscoli, Avambraccio	83.82.25 ↔	Innesto di lembo muscolare o fasciale locale, Regione inguinale e genitale e natiche
83.74.14 ↔	Reinserzione di muscoli, Parete toracica, addome e dorso	83.82.26 ↔	Innesto di lembo muscolare o fasciale locale, Estremità inferiore
83.74.15 ↔	Reinserzione di muscoli, Regione inguinale e genitale e natiche	83.82.29 ↔	Innesto di lembo muscolare o fasciale locale, Altra localizzazione
83.74.16 ↔	Reinserzione di muscoli, Estremità inferiore	83.82.30 ↔	Innesto di lembo osteomiocutaneo o osteofasciocutaneo, Testa e collo
83.74.19 ↔	Reinserzione di muscoli, Altra localizzazione	83.82.31 ↔	Innesto di lembo osteomiocutaneo o osteofasciocutaneo, Spalla e ascella
83.75.10 ↔	Trasferimento o trapianto di tendini, Testa e collo	83.82.32 ↔	Innesto di lembo osteomiocutaneo o osteofasciocutaneo, Braccio e gomito
83.75.11 ↔	Trasferimento o trapianto di tendini, Spalla e ascella	83.82.33 ↔	Innesto di lembo osteomiocutaneo o osteofasciocutaneo, Avambraccio
83.75.12 ↔	Trasferimento o trapianto di tendini, Braccio e gomito	83.82.34 ↔	Innesto di lembo osteomiocutaneo o osteofasciocutaneo, Parete toracica, addome e dorso
83.75.13 ↔	Trasferimento o trapianto di tendini, Avambraccio	83.82.35 ↔	Innesto di lembo osteomiocutaneo o osteofasciocutaneo, Regione inguinale e genitale e natiche
83.75.14 ↔	Trasferimento o trapianto di tendini, Parete toracica, addome e dorso		
83.75.15 ↔	Trasferimento o trapianto di tendini, Regione inguinale e genitale e natiche		
83.75.16 ↔	Trasferimento o trapianto di tendini, Estremità inferiore		
83.75.19 ↔	Trasferimento o trapianto di tendini, Altra localizzazione		
83.75.99 ↔	Trasferimento o trapianto di tendini, altro		
83.76.10 ↔	Altra trasposizione di tendini, Testa e collo		
83.76.11 ↔	Altra trasposizione di tendini, Spalla e ascella		

83.82.36 ↔	Innesto di lembo osteomiocutaneo o osteofasciocutaneo, Estremità inferiore	83.88.21 ↔	Tenoplastica sostitutiva, Spalla e ascella
83.82.39 ↔	Innesto di lembo osteomiocutaneo o osteofasciocutaneo, Altra localizzazione	83.88.22 ↔	Tenoplastica sostitutiva, Braccio e gomito
83.82.40 ↔	Innesto di altro lembo con anastomosi microvascolare da muscolo o fascia, Testa e collo	83.88.23 ↔	Tenoplastica sostitutiva, Avambraccio
83.82.41 ↔	Innesto di altro lembo con anastomosi microvascolare da muscolo o fascia, Spalla e ascella	83.88.24 ↔	Tenoplastica sostitutiva, Parete toracica, addome e dorso
83.82.42 ↔	Innesto di altro lembo con anastomosi microvascolare da muscolo o fascia, Braccio e gomito	83.88.25 ↔	Tenoplastica sostitutiva, Regione inguinale e genitale e natiche
83.82.43 ↔	Innesto di altro lembo con anastomosi microvascolare da muscolo o fascia, Avambraccio	83.88.26 ↔	Tenoplastica sostitutiva, Estremità inferiore
83.82.44 ↔	Innesto di altro lembo con anastomosi microvascolare da muscolo o fascia, Parete toracica, addome e dorso	83.88.29 ↔	Tenoplastica sostitutiva, Altra localizzazione
83.82.45 ↔	Innesto di altro lembo con anastomosi microvascolare da muscolo o fascia, Regione inguinale e genitale e natiche	83.88.30 ↔	Creazione di un letto per l'innesto di tendini, Testa e collo
83.82.46 ↔	Innesto di altro lembo con anastomosi microvascolare da muscolo o fascia, Estremità inferiore	83.88.31 ↔	Creazione di un letto per l'innesto di tendini, Spalla e ascella
83.82.47 ↔	Innesto di altro lembo con anastomosi microvascolare da muscolo o fascia, Altra localizzazione	83.88.32 ↔	Creazione di un letto per l'innesto di tendini, Braccio e gomito
83.83 ↔	Ricostruzione di puleggia tendinea	83.88.33 ↔	Creazione di un letto per l'innesto di tendini, Avambraccio
83.84 ↔	Correzione di piede torto, NAC	83.88.34 ↔	Creazione di un letto per l'innesto di tendini, Parete toracica, addome e dorso
83.85.10 ↔	Allungamento di muscolo o tendine, Testa e collo	83.88.35 ↔	Creazione di un letto per l'innesto di tendini, Regione inguinale e genitale e natiche
83.85.11 ↔	Allungamento di muscolo o tendine, Spalla e ascella	83.88.36 ↔	Creazione di un letto per l'innesto di tendini, Estremità inferiore
83.85.12 ↔	Allungamento di muscolo o tendine, Braccio e gomito	83.88.39 ↔	Creazione di un letto per l'innesto di tendini, Altra localizzazione
83.85.13 ↔	Allungamento di muscolo o tendine, Avambraccio	83.88.40 ↔	Tenodesi, Testa e collo
83.85.14 ↔	Allungamento di muscolo o tendine, Parete toracica, addome e dorso	83.88.41 ↔	Tenodesi, Spalla e ascella
83.85.15 ↔	Allungamento di muscolo o tendine, Regione inguinale e genitale e natiche	83.88.42 ↔	Tenodesi, Braccio e gomito
83.85.16 ↔	Allungamento di muscolo o tendine, Estremità inferiore	83.88.43 ↔	Tenodesi, Avambraccio
83.85.19 ↔	Allungamento di muscolo o tendine, Altra localizzazione	83.88.44 ↔	Tenodesi, Parete toracica, addome e dorso
83.85.20 ↔	Accorciamento di muscolo o tendine, Testa e collo	83.88.45 ↔	Tenodesi, Regione inguinale e genitale e natiche
83.85.21 ↔	Accorciamento di muscolo o tendine, Spalla e ascella	83.88.46 ↔	Tenodesi, Estremità inferiore
83.85.22 ↔	Accorciamento di muscolo o tendine, Braccio e gomito	83.88.49 ↔	Tenodesi, Altra localizzazione
83.85.23 ↔	Accorciamento di muscolo o tendine, Avambraccio	83.88.90 ↔	Altri interventi di plastica sui tendini, Testa e collo
83.85.24 ↔	Accorciamento di muscolo o tendine, Parete toracica, addome e dorso	83.88.91 ↔	Altri interventi di plastica sui tendini, Spalla e ascella
83.85.25 ↔	Accorciamento di muscolo o tendine, Regione inguinale e genitale e natiche	83.88.92 ↔	Altri interventi di plastica sui tendini, Braccio e gomito
83.85.26 ↔	Accorciamento di muscolo o tendine, Estremità inferiore	83.88.93 ↔	Altri interventi di plastica sui tendini, Avambraccio
83.85.29 ↔	Accorciamento di muscolo o tendine, Altra localizzazione	83.88.94 ↔	Altri interventi di plastica sui tendini, Parete toracica, addome e dorso
83.86 ↔	Plastica del quadricipite	83.88.95 ↔	Altri interventi di plastica sui tendini, Regione inguinale e genitale e natiche
83.87.10 ↔	Mioplastica, Testa e collo	83.88.96 ↔	Altri interventi di plastica sui tendini, Estremità inferiore
83.87.11 ↔	Mioplastica, Spalla e ascella	83.89.10 ↔	Allungamento, accorciamento o raddoppiamento di fascia, Testa e collo
83.87.12 ↔	Mioplastica, Braccio e gomito	83.89.11 ↔	Allungamento, accorciamento o raddoppiamento di fascia, Spalla e ascella
83.87.13 ↔	Mioplastica, Avambraccio	83.89.12 ↔	Allungamento, accorciamento o raddoppiamento di fascia, Braccio e gomito
83.87.14 ↔	Mioplastica, Parete toracica, addome e dorso	83.89.13 ↔	Allungamento, accorciamento o raddoppiamento di fascia, Avambraccio
83.87.15 ↔	Mioplastica, Regione inguinale e genitale e natiche	83.89.14 ↔	Allungamento, accorciamento o raddoppiamento di fascia, Parete toracica, addome e dorso
83.87.16 ↔	Mioplastica, Estremità inferiore	83.89.15 ↔	Allungamento, accorciamento o raddoppiamento di fascia, Regione inguinale e genitale e natiche
83.88.10 ↔	Rinforzo di tendine, Testa e collo	83.89.16 ↔	Allungamento, accorciamento o raddoppiamento di fascia, Estremità inferiore
83.88.11 ↔	Rinforzo di tendine, Spalla e ascella	83.89.20 ↔	Copertura di difetto della fascia, Testa e collo
83.88.12 ↔	Rinforzo di tendine, Braccio e gomito	83.89.21 ↔	Copertura di difetto della fascia, Spalla e ascella
83.88.13 ↔	Rinforzo di tendine, Avambraccio	83.89.22 ↔	Copertura di difetto della fascia, Braccio e gomito
83.88.14 ↔	Rinforzo di tendine, Parete toracica, addome e dorso	83.89.23 ↔	Copertura di difetto della fascia, Avambraccio
83.88.15 ↔	Rinforzo di tendine, Regione inguinale e genitale e natiche	83.89.24 ↔	Copertura di difetto della fascia, Parete toracica, addome e dorso
83.88.16 ↔	Rinforzo di tendine, Estremità inferiore	83.89.25 ↔	Copertura di difetto della fascia, Regione inguinale e genitale e natiche
83.88.19 ↔	Rinforzo di tendine, Altra localizzazione	83.89.26 ↔	Copertura di difetto della fascia, Estremità inferiore
83.88.20 ↔	Tenoplastica sostitutiva, Testa e collo	83.89.90 ↔	Altri interventi di plastica sulle fasce, Testa e collo
		83.89.91 ↔	Altri interventi di plastica sulle fasce, Spalla e ascella
		83.89.92 ↔	Altri interventi di plastica sulle fasce, Braccio e gomito

83.89.93 ↔	Altri interventi di plastica sulle fasce, Avambraccio	84.03.10 ↔	Amputazione completa della mano a livello del carpo o metacarpo
83.89.94 ↔	Altri interventi di plastica sulle fasce, Parete toracica, addome e dorso	84.03.99 ↔	Amputazione della mano, altro
83.89.95 ↔	Altri interventi di plastica sulle fasce, Regione inguinale e genitale e natiche	84.04 ↔	Disarticolazione del polso
83.89.96 ↔	Altri interventi di plastica sulle fasce, Estremità inferiore	84.05 ↔	Amputazione a livello dell'avambraccio
83.8A.30 ↔	Revisione di altra plastica con lembo con anastomosi microvascolare da muscolo o fascia, testa e collo	84.06 ↔	Disarticolazione del gomito
83.8A.31 ↔	Revisione di altra plastica con lembo con anastomosi microvascolare da muscolo o fascia, spalla e ascella	84.07 ↔	Amputazione a livello dell'omero
83.8A.32 ↔	Revisione di altra plastica con lembo con anastomosi microvascolare da muscolo o fascia, braccio e gomito	84.08 ↔	Disarticolazione della spalla
83.8A.33 ↔	Revisione di altra plastica con lembo con anastomosi microvascolare da muscolo o fascia,avambraccio	84.09 ↔	Amputazione intertoracoscapolare
83.8A.34 ↔	Revisione di altra plastica con lembo con anastomosi microvascolare da muscolo o fascia, parete toracica, addome e dorso	84.10 ↔	Amputazione dell'arto inferiore, NAS
83.8A.35 ↔	Revisione di altra plastica con lembo con anastomosi microvascolare da muscolo o fascia, regione inguinale e genitale e natiche	84.11 ↔	Amputazione di dita del piede
83.8A.36 ↔	Revisione di altra plastica con lembo con anastomosi microvascolare da muscolo o fascia, estremità inferiore	84.12 ↔	Amputazione a livello del piede
83.8A.39 ↔	Revisione di altra plastica con lembo con anastomosi microvascolare da muscolo o fascia, altra localizzazione	84.13 ↔	Disarticolazione della caviglia
83.91.10 ↔	Lisi di aderenze di muscoli, tendini, fasce e borse, Testa e collo	84.14 ↔	Amputazione della caviglia a livello dei malleoli della tibia e fibula
83.91.11 ↔	Lisi di aderenze di muscoli, tendini, fasce e borse, Spalla e ascella	84.15 ↔	Altra amputazione al di sotto del ginocchio
83.91.12 ↔	Lisi di aderenze di muscoli, tendini, fasce e borse, Braccio e gomito	84.16 ↔	Disarticolazione del ginocchio
83.91.13 ↔	Lisi di aderenze di muscoli, tendini, fasce e borse, Avambraccio	84.17 ↔	Amputazione al di sopra del ginocchio
83.91.14 ↔	Lisi di aderenze di muscoli, tendini, fasce e borse, Parete toracica, addome e dorso	84.18 ↔	Disarticolazione dell'anca
83.91.15 ↔	Lisi di aderenze di muscoli, tendini, fasce e borse, Regione inguinale e genitale e natiche	84.19 ↔	Amputazione addomino-pelvica
83.91.16 ↔	Lisi di aderenze di muscoli, tendini, fasce e borse, Estremità inferiore	84.20 ↔	Reimpianto di un'estremità, NAS
83.99.10 ↔	Altri interventi su tendini, Testa e collo	84.21 ↔	Reimpianto del pollice della mano
83.99.11 ↔	Altri interventi su tendini, Spalla e ascella	84.22 ↔	Reimpianto di dita della mano (ad eccezione del pollice)
83.99.12 ↔	Altri interventi su tendini, Braccio e gomito	84.23.00 ↔	Reimpianto diavambraccio, polso o mano, NAS
83.99.13 ↔	Altri interventi su tendini, Avambraccio	84.23.10 ↔	Reimpianto diavambraccio
83.99.14 ↔	Altri interventi su tendini, Parete toracica, addome e dorso	84.23.12 ↔	Reimpianto del metacarpo
83.99.15 ↔	Altri interventi su tendini, Regione inguinale e genitale e natiche	84.23.13 ↔	Reimpianto del polso
83.99.16 ↔	Altri interventi su tendini, Estremità inferiore	84.23.99 ↔	Reimpianto diavambraccio, polso o mano, altro
83.99.20 ↔	Altri interventi su muscoli, fasce e borse, Testa e collo	84.24.00 ↔	Reimpianto a livello del gomito o del braccio, NAS
83.99.21 ↔	Altri interventi su muscoli, fasce e borse, Spalla e ascella	84.24.11 ↔	Reimpianto a livello del gomito
83.99.22 ↔	Altri interventi su muscoli, fasce e borse, Braccio e gomito	84.24.12 ↔	Reimpianto del braccio
83.99.23 ↔	Altri interventi su muscoli, fasce e borse, Avambraccio	84.24.99 ↔	Reimpianto a livello del gomito o del braccio, altro
83.99.24 ↔	Altri interventi su muscoli, fasce e borse, Parete toracica, addome e dorso	84.25 ↔	Reimpianto di dito del piede
83.99.25 ↔	Altri interventi su muscoli, fasce e borse, Regione inguinale e genitale e natiche	84.26 ↔	Reimpianto del piede
83.99.26 ↔	Altri interventi su muscoli, fasce e borse, Estremità inferiore	84.27.00 ↔	Reimpianto della gamba o della caviglia, NAS
83.99.30 ↔	Revisione senza sostituzione di stimolatore dei muscoli scheletrici	84.27.11 ↔	Reimpianto a livello del ginocchio
84.00 ↔	Amputazione dell'arto superiore, NAS	84.27.12 ↔	Reimpianto della gamba
84.01 ↔	Amputazione e disarticolazione di dita della mano (ad eccezione del pollice)	84.27.99 ↔	Reimpianto della gamba o della caviglia, altro
84.02 ↔	Amputazione e disarticolazione del pollice	84.28 ↔	Reimpianto della coscia
84.03.00 ↔	Amputazione della mano, NAS	84.29 ↔	Reimpianto di un'estremità, altro
		84.3X.00 ↔	Revisione del moncone di amputazione, NAS
		84.3X.10 ↔	Revisione del moncone di amputazione, Regione della spalla e del braccio
		84.3X.11 ↔	Revisione del moncone di amputazione, Regione dell'avambraccio
		84.3X.12 ↔	Revisione del moncone di amputazione, Regione della mano
		84.3X.13 ↔	Revisione del moncone di amputazione, Estremità inferiore
		84.3X.19 ↔	Revisione del moncone di amputazione, Altra localizzazione
		84.3X.99 ↔	Revisione del moncone di amputazione, altro
		84.53.00 ↔	Impianto di dispositivo interno di allungamento di ossa degli arti con trazione cinetica, NAS
		84.53.10 ↔	Impianto di sistema interno di allungamento o trasporto di ossa non motorizzato
		84.53.11 ↔	Impianto di sistema interno di allungamento o trasporto di ossa motorizzato
		84.53.99 ↔	Impianto di dispositivo interno di allungamento di ossa degli arti con trazione cinetica, altro
		84.54 ↔	Impianto di altro dispositivo interno di allungamento di ossa degli arti
		84.92 ↔	Separazione di gemelli siamesi uguali
		84.93 ↔	Separazione di gemelli siamesi diseguali
		84.99.14 ↔	Plastica di Borggreve
		84.99.31 ↔	Trapianto diavambraccio, polso o mano
		85.24 ↔	Asportazione di tessuto ectopico della mammella
		85.25 ↔	Asportazione del capezzolo
		85.6 ↔	Mastopessia
		85.A0 ↔	Mastectomia, NAS

85.A1 ↔	Mastectomia parziale	86.2A.31 ↔	Sbrigliamento chirurgico, di grande estensione, sul capo
85.A2.11 ↔	Mastectomia con risparmio cutaneo con asportazione completa del tessuto ghiandolare, senza ulteriori misure	86.2A.36 ↔	Sbrigliamento chirurgico, di grande estensione, sulla mano
85.A2.12 ↔	Mastectomia con risparmio cutaneo con asportazione completa del tessuto ghiandolare, con mastopessia	86.2A.3D ↔	Sbrigliamento chirurgico, di grande estensione, sul piede
85.A3.11 ↔	Mastectomia con risparmio di areola e capezzolo con asportazione completa del tessuto ghiandolare, senza ulteriori misure	86.2A.3E ↔	Sbrigliamento chirurgico, di grande estensione, in altra sede
85.A3.12 ↔	Mastectomia con risparmio di areola e capezzolo con asportazione completa del tessuto ghiandolare, con mastopessia	86.41.11 ↔	Asportazione radicale e ampia di lesione o tessuto cutaneo e sottocutaneo, senza chiusura di ferita primaria, sul capo
85.A4 ↔	Mastectomia semplice	86.41.12 ↔	Asportazione radicale e ampia di lesione o tessuto cutaneo e sottocutaneo, senza chiusura di ferita primaria, sul collo
85.A5 ↔	Mastectomia semplice allargata	86.41.13 ↔	Asportazione radicale e ampia di lesione o tessuto cutaneo e sottocutaneo, senza chiusura di ferita primaria, su spalla e ascella
85.A6.11 ↔	Mastectomia radicale senza resezione parziale della parete toracica	86.41.14 ↔	Asportazione radicale e ampia di lesione o tessuto cutaneo e sottocutaneo, senza chiusura di ferita primaria, su braccio e gomito
85.A6.12 ↔	Mastectomia radicale con resezione parziale della parete toracica	86.41.15 ↔	Asportazione radicale e ampia di lesione o tessuto cutaneo e sottocutaneo, senza chiusura di ferita primaria, sull'avambraccio
85.A7 ↔	Mastectomia radicale monolaterale allargata	86.41.16 ↔	Asportazione radicale e ampia di lesione o tessuto cutaneo e sottocutaneo, senza chiusura di ferita primaria, sulla mano
85.A8 ↔	Mammectomia per ginecomastia	86.41.17 ↔	Asportazione radicale e ampia di lesione o tessuto cutaneo e sottocutaneo, senza chiusura di ferita primaria, su parete toracica e dorso
85.A9 ↔	Mastectomia, altro	86.41.18 ↔	Asportazione radicale e ampia di lesione o tessuto cutaneo e sottocutaneo, senza chiusura di ferita primaria, sulla regione addominale e inguinale
85.B ↔	Mammoplastica riduttiva	86.41.1A ↔	Asportazione radicale e ampia di lesione o tessuto cutaneo e sottocutaneo, senza chiusura di ferita primaria, sulle natiche
85.D0 ↔	Mammoplastica di ingrandimento, NAS	86.41.1B ↔	Asportazione radicale e ampia di lesione o tessuto cutaneo e sottocutaneo, senza chiusura di ferita primaria, su coscia e ginocchio
85.D1 ↔	Iniezione mammoplastica di ingrandimento	86.41.1C ↔	Asportazione radicale e ampia di lesione o tessuto cutaneo e sottocutaneo, senza chiusura di ferita primaria, sulla gamba
85.D2 ↔	Impianto di protesi mammaria per aumento del volume	86.41.1D ↔	Asportazione radicale e ampia di lesione o tessuto cutaneo e sottocutaneo, senza chiusura di ferita primaria, sul piede
85.D9 ↔	Mammoplastica di ingrandimento, altro	86.42.11 ↔	Asportazione radicale e ampia di lesione o tessuto cutaneo e sottocutaneo, con chiusura di ferita primaria, sul capo
85.E0 ↔	Impianto di protesi mammaria, NAS	86.42.12 ↔	Asportazione radicale e ampia di lesione o tessuto cutaneo e sottocutaneo, con chiusura di ferita primaria, sul collo
85.E1 ↔	Impianto di protesi mammaria, per ricostruzione primaria	86.42.13 ↔	Asportazione radicale e ampia di lesione o tessuto cutaneo e sottocutaneo, con chiusura di ferita primaria, su spalla e ascella
85.E2 ↔	Impianto di protesi mammaria, per ricostruzione secondaria	86.42.14 ↔	Asportazione radicale e ampia di lesione o tessuto cutaneo e sottocutaneo, con chiusura di ferita primaria, su braccio e gomito
85.E9 ↔	Impianto di protesi mammaria, altro	86.42.15 ↔	Asportazione radicale e ampia di lesione o tessuto cutaneo e sottocutaneo, con chiusura di ferita primaria, sull'avambraccio
85.F1 ↔	Revisione senza sostituzione di protesi della mammella	86.42.16 ↔	Asportazione radicale e ampia di lesione o tessuto cutaneo e sottocutaneo, con chiusura di ferita primaria, sulla mano
85.F2.00 ↔	Rimozione di protesi della mammella, NAS	86.42.17 ↔	Asportazione radicale e ampia di lesione o tessuto cutaneo e sottocutaneo, con chiusura di ferita primaria, su parete toracica e dorso
85.F2.09 ↔	Rimozione di protesi della mammella, altro	86.42.18 ↔	Asportazione radicale e ampia di lesione o tessuto cutaneo e sottocutaneo, con chiusura di ferita primaria, sulla regione addominale e inguinale
85.F2.11 ↔	Rimozione di protesi della mammella, con capsulotomia	86.42.1A ↔	Asportazione radicale e ampia di lesione o tessuto cutaneo e sottocutaneo, con chiusura di ferita primaria, sulle natiche
85.F2.12 ↔	Rimozione di protesi della mammella, con capsulectomia		
85.G1 ↔	Sutura del capezzolo (dopo lacerazione)		
85.G2 ↔	Trasposizione del capezzolo		
85.G4.12 ↔	Ricostruzione del capezzolo con lembo locale		
85.G5.12 ↔	Ricostruzione dell'areola con lembo locale		
85.H1 ↔	Innesto cutaneo autologo a tutto spessore nella mammella		
85.H2 ↔	Innesto cutaneo autologo frazionato nella mammella		
85.I1 ↔	Plastica con lembo su cute e tessuto sottocutaneo della mammella		
85.I2 ↔	Plastica con lembo pedunculato su cute e tessuto sottocutaneo della mammella		
85.J2 ↔	Inserzione di espansore tessutale nella mammella		
85.K0 ↔	Interventi di plastica sulla mammella, NAS		
85.K3.11 ↔	Mammoplastica con innesto muscolocutaneo libero		
85.K3.12 ↔	Plastica muscolocutanea con lembo di gracile		
85.K3.13 ↔	Lembo perforatore (S-GAP) dell'arteria gluteale superiore		
85.K3.14 ↔	Lembo perforatore (I-GAP) dell'arteria gluteale inferiore		
85.K4.11 ↔	Mammoplastica con lembo perforatore (DIEP) dell'arteria epigastrica inferiore		
85.K4.12 ↔	Lembo (SIEA) dell'arteria epigastrica inferiore superficiale		
85.K5 ↔	Mammoplastica con innesto (lembo) muscolocutaneo pedunculato		
85.K6.13 ↔	Revisione di plastica con lembo miocutaneo e cutaneo-adiposo della mammella, con nuova confezione e correzione dell'anastomosi vascolare		
85.K9 ↔	Interventi di plastica sulla mammella, altro		

86.42.1B ↔	Asportazione radicale e ampia di lesione o tessuto cutaneo e sottocutaneo, con chiusura di ferita primaria, su coscia e ginocchio	86.6A.22 ↔	Innesto cutaneo autologo a tutto spessore, ampio, sul collo
86.42.1C ↔	Asportazione radicale e ampia di lesione o tessuto cutaneo e sottocutaneo, con chiusura di ferita primaria, sulla gamba	86.6A.23 ↔	Innesto cutaneo autologo a tutto spessore, ampio, su spalla e ascella
86.42.1D ↔	Asportazione radicale e ampia di lesione o tessuto cutaneo e sottocutaneo, con chiusura di ferita primaria, sul piede	86.6A.24 ↔	Innesto cutaneo autologo a tutto spessore, ampio, su braccio e gomito
86.43.11 ↔	Asportazione radicale e ampia di lesione o tessuto cutaneo e sottocutaneo, con copertura plastica, sul capo	86.6A.25 ↔	Innesto cutaneo autologo a tutto spessore, ampio, sull'avambraccio
86.43.12 ↔	Asportazione radicale e ampia di lesione o tessuto cutaneo e sottocutaneo, con copertura plastica, sul collo	86.6A.26 ↔	Innesto cutaneo autologo a tutto spessore, ampio, sulla mano
86.43.13 ↔	Asportazione radicale e ampia di lesione o tessuto cutaneo e sottocutaneo, con copertura plastica, su spalla e ascella	86.6A.27 ↔	Innesto cutaneo autologo a tutto spessore, ampio, su parete toracica e dorso
86.43.14 ↔	Asportazione radicale e ampia di lesione o tessuto cutaneo e sottocutaneo, con copertura plastica, su braccio e gomito	86.6A.28 ↔	Innesto cutaneo autologo a tutto spessore, ampio, sulla regione addominale e inguinale
86.43.15 ↔	Asportazione radicale e ampia di lesione o tessuto cutaneo e sottocutaneo, con copertura plastica, sull'avambraccio	86.6A.2A ↔	Innesto cutaneo autologo a tutto spessore, ampio, sulle natiche
86.43.16 ↔	Asportazione radicale e ampia di lesione o tessuto cutaneo e sottocutaneo, con copertura plastica, sulla mano	86.6A.2B ↔	Innesto cutaneo autologo a tutto spessore, ampio, sul coscia e ginocchio
86.43.17 ↔	Asportazione radicale e ampia di lesione o tessuto cutaneo e sottocutaneo, con copertura plastica, su parete toracica e dorso	86.6A.2C ↔	Innesto cutaneo autologo a tutto spessore, ampio, sulla gamba
86.43.18 ↔	Asportazione radicale e ampia di lesione o tessuto cutaneo e sottocutaneo, con copertura plastica, sulla regione addominale e inguinale	86.6A.2D ↔	Innesto cutaneo autologo a tutto spessore, ampio, sul piede
86.43.1A ↔	Asportazione radicale e ampia di lesione o tessuto cutaneo e sottocutaneo, con copertura plastica, sulle natiche	86.6B.11 ↔	Innesto cutaneo autologo a spessore parziale, piccolo, sul capo
86.43.1B ↔	Asportazione radicale e ampia di lesione o tessuto cutaneo e sottocutaneo, con copertura plastica, su coscia e ginocchio	86.6B.12 ↔	Innesto cutaneo autologo a spessore parziale, piccolo, sul collo
86.43.1C ↔	Asportazione radicale e ampia di lesione o tessuto cutaneo e sottocutaneo, con copertura plastica, sulla gamba	86.6B.13 ↔	Innesto cutaneo autologo a spessore parziale, piccolo, su spalla e ascella
86.43.1D ↔	Asportazione radicale e ampia di lesione o tessuto cutaneo e sottocutaneo, con copertura plastica, sul piede	86.6B.14 ↔	Innesto cutaneo autologo a spessore parziale, piccolo, su braccio e gomito
86.6A.11 ↔	Innesto cutaneo autologo a tutto spessore, piccolo, sul capo	86.6B.15 ↔	Innesto cutaneo autologo a spessore parziale, piccolo, sull'avambraccio
86.6A.12 ↔	Innesto cutaneo autologo a tutto spessore, piccolo, sul collo	86.6B.16 ↔	Innesto cutaneo autologo a spessore parziale, piccolo, sulla mano
86.6A.13 ↔	Innesto cutaneo autologo a tutto spessore, piccolo, su spalla e ascella	86.6B.17 ↔	Innesto cutaneo autologo a spessore parziale, piccolo, su parete toracica e dorso
86.6A.14 ↔	Innesto cutaneo autologo a tutto spessore, piccolo, su braccio e gomito	86.6B.18 ↔	Innesto cutaneo autologo a spessore parziale, piccolo, sulla regione addominale e inguinale
86.6A.15 ↔	Innesto cutaneo autologo a tutto spessore, piccolo, sull'avambraccio	86.6B.1A ↔	Innesto cutaneo autologo a spessore parziale, piccolo, sulle natiche
86.6A.16 ↔	Innesto cutaneo autologo a tutto spessore, piccolo, sulla mano	86.6B.1B ↔	Innesto cutaneo autologo a spessore parziale, piccolo, su coscia e ginocchio
86.6A.17 ↔	Innesto cutaneo autologo a tutto spessore, piccolo, su parete toracica e dorso	86.6B.1C ↔	Innesto cutaneo autologo a spessore parziale, piccolo, sulla gamba
86.6A.18 ↔	Innesto cutaneo autologo a tutto spessore, piccolo, sulla regione addominale e inguinale	86.6B.1D ↔	Innesto cutaneo autologo a spessore parziale, piccolo, sul piede
86.6A.1A ↔	Innesto cutaneo autologo a tutto spessore, piccolo, sulle natiche	86.6B.21 ↔	Innesto cutaneo autologo a spessore parziale, ampio, sul capo
86.6A.1B ↔	Innesto cutaneo autologo a tutto spessore, piccolo, su coscia e ginocchio	86.6B.22 ↔	Innesto cutaneo autologo a spessore parziale, ampio, sul collo
86.6A.1C ↔	Innesto cutaneo autologo a tutto spessore, piccolo, sulla gamba	86.6B.23 ↔	Innesto cutaneo autologo a spessore parziale, ampio, su spalla e ascella
86.6A.1D ↔	Innesto cutaneo autologo a tutto spessore, piccolo, sul piede	86.6B.24 ↔	Innesto cutaneo autologo a spessore parziale, ampio, su braccio e gomito
86.6A.21 ↔	Innesto cutaneo autologo a tutto spessore, ampio, sul capo	86.6B.25 ↔	Innesto cutaneo autologo a spessore parziale, ampio, sull'avambraccio
		86.6B.26 ↔	Innesto cutaneo autologo a spessore parziale, ampio, sulla mano
		86.6B.27 ↔	Innesto cutaneo autologo a spessore parziale, ampio, su parete toracica e dorso
		86.6B.28 ↔	Innesto cutaneo autologo a spessore parziale, ampio, sulla regione addominale e inguinale
		86.6B.2A ↔	Innesto cutaneo autologo a spessore parziale, ampio, sulle natiche
		86.6B.2B ↔	Innesto cutaneo autologo a spessore parziale, ampio, sul coscia e ginocchio
		86.6B.2C ↔	Innesto cutaneo autologo a spessore parziale, ampio, sulla gamba
		86.6B.2D ↔	Innesto cutaneo autologo a spessore parziale, ampio, sul piede

86.6C.21 ↔	Sostituzione permanente di pelle con materiale di sostituzione di derma-epidermide a due strati, ampia, sul capo	86.7B.15 ↔	Plastica con lembo regionale peduncolato, sull'avambraccio
86.6C.26 ↔	Sostituzione permanente di pelle con materiale di sostituzione di derma-epidermide a due strati, ampia, sulla mano	86.7B.16 ↔	Plastica con lembo regionale peduncolato, sulla mano
86.6C.2D ↔	Sostituzione permanente di pelle con materiale di sostituzione di derma-epidermide a due strati, ampia, sul piede	86.7B.17 ↔	Plastica con lembo regionale peduncolato, su parete toracica e dorso
86.6C.2E ↔	Sostituzione permanente di pelle con materiale di sostituzione di derma-epidermide a due strati, ampia, in altra sede	86.7B.18 ↔	Plastica con lembo regionale peduncolato, sulla regione addominale e inguinale
86.6D.11 ↔	Revisione di innesto cutaneo libero e di sostituzione permanente di pelle, sul capo	86.7B.1A ↔	Plastica con lembo regionale peduncolato, sulle natiche
86.6D.16 ↔	Revisione di innesto cutaneo libero e di sostituzione permanente di pelle, sulla mano	86.7B.1B ↔	Plastica con lembo regionale peduncolato, su coscia e ginocchio
86.6D.1D ↔	Revisione di innesto cutaneo libero e di sostituzione permanente di pelle, sul piede	86.7B.1C ↔	Plastica con lembo regionale peduncolato, sulla gamba
86.6D.1E ↔	Revisione di innesto cutaneo libero e di sostituzione permanente di pelle, in altra sede	86.7B.1D ↔	Plastica con lembo regionale peduncolato, sul piede
86.7A.21 ↔	Plastica di allungamento, ampia, sul capo	86.7C.11 ↔	Plastica con lembo a distanza peduncolato, sul capo
86.7A.26 ↔	Plastica di allungamento, ampia, sulla mano	86.7C.12 ↔	Plastica con lembo a distanza peduncolato, sul collo
86.7A.2D ↔	Plastica di allungamento, ampia, sul piede	86.7C.13 ↔	Plastica con lembo a distanza peduncolato, su spalla e ascella
86.7A.2E ↔	Plastica di allungamento, ampia, di altra sede	86.7C.14 ↔	Plastica con lembo a distanza peduncolato, su braccio e gomito
86.7A.31 ↔	Plastica di avanzamento e rotazione, piccola, sul capo	86.7C.15 ↔	Plastica con lembo a distanza peduncolato, sull'avambraccio
86.7A.36 ↔	Plastica di avanzamento e rotazione, piccola, sulla mano	86.7C.16 ↔	Plastica con lembo a distanza peduncolato, sulla mano
86.7A.3D ↔	Plastica di avanzamento e rotazione, piccola, sul piede	86.7C.17 ↔	Plastica con lembo a distanza peduncolato, su parete toracica e dorso
86.7A.3E ↔	Plastica di avanzamento e rotazione, piccola, in altra sede	86.7C.18 ↔	Plastica con lembo a distanza peduncolato, sulla regione addominale e inguinale
86.7A.41 ↔	Plastica di avanzamento e rotazione, ampia, sul capo	86.7C.1A ↔	Plastica con lembo a distanza peduncolato, sulle natiche
86.7A.46 ↔	Plastica di avanzamento e rotazione, ampia, sulla mano	86.7C.1B ↔	Plastica con lembo a distanza peduncolato, su coscia e ginocchio
86.7A.4D ↔	Plastica di avanzamento e rotazione, ampia, sul piede	86.7C.1C ↔	Plastica con lembo a distanza peduncolato, sulla gamba
86.7A.4E ↔	Plastica di avanzamento e rotazione, ampia, in altra sede	86.7C.1D ↔	Plastica con lembo a distanza peduncolato, sul piede
86.7A.51 ↔	Plastica di trasposizione (VY), piccola, sul capo	86.7D.11 ↔	Plastica con lembo libero con anastomosi microvascolare, sul capo
86.7A.56 ↔	Plastica di trasposizione (VY), piccola, sulla mano	86.7D.12 ↔	Plastica con lembo libero con anastomosi microvascolare, sul collo
86.7A.5D ↔	Plastica di trasposizione (VY), piccola, sul piede	86.7D.13 ↔	Plastica con lembo libero con anastomosi microvascolare, su spalla e ascella
86.7A.5E ↔	Plastica di trasposizione (VY), piccola, in altra sede	86.7D.14 ↔	Plastica con lembo libero con anastomosi microvascolare, su braccio e gomito
86.7A.61 ↔	Plastica di trasposizione (VY), ampia, sul capo	86.7D.15 ↔	Plastica con lembo libero con anastomosi microvascolare, sull'avambraccio
86.7A.66 ↔	Plastica di trasposizione (VY), ampia, sulla mano	86.7D.16 ↔	Plastica con lembo libero con anastomosi microvascolare, sulla mano
86.7A.6D ↔	Plastica di trasposizione (VY), ampia, sul piede	86.7D.17 ↔	Plastica con lembo libero con anastomosi microvascolare, su parete toracica e dorso
86.7A.6E ↔	Plastica di trasposizione (VY), ampia, in altra sede	86.7D.18 ↔	Plastica con lembo libero con anastomosi microvascolare, sulla regione addominale e inguinale
86.7A.71 ↔	Plastica con lembo ad isola, piccola, sul capo	86.7D.1A ↔	Plastica con lembo libero con anastomosi microvascolare, sulle natiche
86.7A.76 ↔	Plastica con lembo ad isola, piccola, sulla mano	86.7D.1B ↔	Plastica con lembo libero con anastomosi microvascolare, su coscia e ginocchio
86.7A.7D ↔	Plastica con lembo ad isola, piccola, sul piede	86.7D.1C ↔	Plastica con lembo libero con anastomosi microvascolare, sulla gamba
86.7A.7E ↔	Plastica con lembo ad isola, piccola, in altra sede	86.7D.1D ↔	Plastica con lembo libero con anastomosi microvascolare, sul piede
86.7A.81 ↔	Plastica con lembo ad isola, ampia, sul capo	86.7E.21 ↔	Revisione di plastica con lembo regionale peduncolato, sul capo
86.7A.86 ↔	Plastica con lembo ad isola, ampia, sulla mano	86.7E.26 ↔	Revisione di plastica con lembo regionale peduncolato, sulla mano
86.7A.8D ↔	Plastica con lembo ad isola, ampia, sul piede	86.7E.2D ↔	Revisione di plastica con lembo regionale peduncolato, sul piede
86.7A.8E ↔	Plastica con lembo ad isola, ampia, in altra sede	86.7E.2E ↔	Revisione di plastica con lembo regionale peduncolato, in altra sede
86.7A.91 ↔	Plastica con lembo locale su pelle e tessuto sottocutaneo, altra, sul capo	86.7E.31 ↔	Revisione di plastica con lembo a distanza peduncolato, sul capo
86.7A.96 ↔	Plastica con lembo locale su pelle e tessuto sottocutaneo, altra, sulla mano		
86.7A.9D ↔	Plastica con lembo locale su pelle e tessuto sottocutaneo, altra, sul piede		
86.7A.9E ↔	Plastica con lembo locale su pelle e tessuto sottocutaneo, altra, di altra sede		
86.7A.B6 ↔	Plastica a Z, ampia, sulla mano		
86.7A.D6 ↔	Plastica a W, ampia, sulla mano		
86.7B.11 ↔	Plastica con lembo regionale peduncolato, sul capo		
86.7B.12 ↔	Plastica con lembo regionale peduncolato, sul collo		
86.7B.13 ↔	Plastica con lembo regionale peduncolato, su spalla e ascella		
86.7B.14 ↔	Plastica con lembo regionale peduncolato, su braccio e gomito		

86.7E.36 ↔	Revisione di plastica con lembo a distanza peduncolato, sulla mano	86.88.HD ↔	Copertura temporanea dei tessuti molli tramite cute xenogenica, ampia, sul piede
86.7E.3D ↔	Revisione di plastica con lembo a distanza peduncolato, sul piede	86.8A.11 ↔	Copertura di tessuti molli e sostituzione di pelle mediante cheratinociti coltivati con applicazione a foglio, piccola, sul capo
86.7E.3E ↔	Revisione di plastica con lembo a distanza peduncolato, in altra sede	86.8A.16 ↔	Copertura di tessuti molli e sostituzione di pelle mediante cheratinociti coltivati con applicazione a foglio, piccola, sulla mano
86.7E.41 ↔	Revisione di plastica con lembo libero con anastomosi microvascolare, sul capo	86.8A.1D ↔	Copertura di tessuti molli e sostituzione di pelle mediante cheratinociti coltivati con applicazione a foglio, piccola, sul piede
86.7E.46 ↔	Revisione di plastica con lembo libero con anastomosi microvascolare, sulla mano	86.8A.1E ↔	Copertura di tessuti molli e sostituzione di pelle mediante cheratinociti coltivati con applicazione a foglio, piccola, altra sede
86.7E.4D ↔	Revisione di plastica con lembo libero con anastomosi microvascolare, sul piede	86.8A.21 ↔	Copertura di tessuti molli e sostituzione di pelle mediante cheratinociti coltivati con applicazione a foglio, ampia, sul capo
86.7E.4E ↔	Revisione di plastica con lembo libero con anastomosi microvascolare, in altra sede	86.8A.26 ↔	Copertura di tessuti molli e sostituzione di pelle mediante cheratinociti coltivati con applicazione a foglio, ampia, sulla mano
86.81 ↔	Riparazione di difetti del viso	86.8A.2D ↔	Copertura di tessuti molli e sostituzione di pelle mediante cheratinociti coltivati con applicazione a foglio, ampia, sul piede
86.82 ↔	Ritidectomia facciale	86.8A.2E ↔	Copertura di tessuti molli e sostituzione di pelle mediante cheratinociti coltivati con applicazione a foglio, ampia, altra sede
86.83.11 ↔	Intervento di plastica riduttiva su capo e collo	86.8A.31 ↔	Copertura di tessuti molli e sostituzione di pelle mediante applicazione di sospensione cellulare (applicazione per nebulizzazione) di cheratinociti e fibroblasti autologhi coltivati, piccola, sul capo
86.83.12 ↔	Intervento di plastica riduttiva su spalla e braccio	86.8A.36 ↔	Copertura di tessuti molli e sostituzione di pelle mediante applicazione di sospensione cellulare (applicazione per nebulizzazione) di cheratinociti e fibroblasti autologhi coltivati, piccola, sulla mano
86.83.13 ↔	Intervento di plastica riduttiva sull'avambraccio	86.8A.3D ↔	Copertura di tessuti molli e sostituzione di pelle mediante applicazione di sospensione cellulare (applicazione per nebulizzazione) di cheratinociti e fibroblasti autologhi coltivati, piccola, sul piede
86.83.14 ↔	Intervento di plastica riduttiva sulla mano	86.8A.3E ↔	Copertura di tessuti molli e sostituzione di pelle mediante applicazione di sospensione cellulare (applicazione per nebulizzazione) di cheratinociti e fibroblasti autologhi coltivati, piccola, altra sede
86.83.1A ↔	Intervento di plastica riduttiva sull'addome	86.8A.41 ↔	Copertura di tessuti molli e sostituzione di pelle mediante applicazione di sospensione cellulare (applicazione per nebulizzazione) di cheratinociti e fibroblasti autologhi coltivati, ampia, sul capo
86.83.1B ↔	Intervento di plastica riduttiva su schiena o fianchi	86.8A.46 ↔	Copertura di tessuti molli e sostituzione di pelle mediante applicazione di sospensione cellulare (applicazione per nebulizzazione) di cheratinociti e fibroblasti autologhi coltivati, ampia, sulla mano
86.83.1C ↔	Intervento di plastica riduttiva sincrono su addome, fianchi nonché schiena	86.8A.4D ↔	Copertura di tessuti molli e sostituzione di pelle mediante applicazione di sospensione cellulare (applicazione per nebulizzazione) di cheratinociti e fibroblasti autologhi coltivati, ampia, sul piede
86.83.1D ↔	Intervento di plastica riduttiva sulla regione inguinale e genitale	86.8A.4E ↔	Copertura di tessuti molli e sostituzione di pelle mediante applicazione di sospensione cellulare (applicazione per nebulizzazione) di cheratinociti e fibroblasti autologhi coltivati, ampia, altra sede
86.83.1E ↔	Intervento di plastica riduttiva sulle natiche	86.91 ↔	Asportazione di cute per innesto
86.83.1F ↔	Intervento di plastica riduttiva sulla coscia	86.93.09 ↔	Inserzione di espansore tissutale, altro
86.83.1G ↔	Intervento di plastica riduttiva su gamba e piede	86.93.21 ↔	Inserzione di espansore tissutale, sul capo
86.85.30 ↔	Separazione di sindattilia completa con plastica di avanzamento, plastica apicale o ricostruzione dei legamenti collaterali, della mano	86.93.26 ↔	Inserzione di espansore tissutale, sulla mano
86.85.40 ↔	Separazione di sindattilia completa con plastica di avanzamento, plastica apicale o ricostruzione dei legamenti collaterali, del piede	86.93.2D ↔	Inserzione di espansore tissutale, sul piede
86.85.50 ↔	Asportazione di strutture doppie in caso di sindattilia o polidattilia con ricostruzione articolare, della mano	86.93.2E ↔	Inserzione di espansore tissutale, di altra sede
86.85.60 ↔	Asportazione di strutture doppie in caso di sindattilia o polidattilia con ricostruzione articolare, del piede	86.A2.11 ↔	Copertura temporanea dei tessuti molli tramite membrana riassorbibile per idrolisi, piccola, sul capo
86.85.70 ↔	Correzione di polisindattilia mediante fusione di elementi doppi, della mano	86.A2.16 ↔	Copertura temporanea dei tessuti molli tramite membrana riassorbibile per idrolisi, piccola, sulla mano
86.85.80 ↔	Correzione di polisindattilia mediante fusione di elementi doppi, del piede	86.A2.1D ↔	Copertura temporanea dei tessuti molli tramite membrana riassorbibile per idrolisi, piccola, sul piede
86.88.D1 ↔	Copertura temporanea dei tessuti molli con materiale alloplastico, ampia, sul capo		
86.88.D6 ↔	Copertura temporanea dei tessuti molli con materiale alloplastico, ampia, sulla mano		
86.88.DD ↔	Copertura temporanea dei tessuti molli con materiale alloplastico, ampia, sul piede		
86.88.E1 ↔	Copertura temporanea dei tessuti molli tramite cute allogena, piccola, sul capo		
86.88.E6 ↔	Copertura temporanea dei tessuti molli tramite cute allogena, piccola, sulla mano		
86.88.ED ↔	Copertura temporanea dei tessuti molli tramite cute allogena, piccola, sul piede		
86.88.F1 ↔	Copertura temporanea dei tessuti molli tramite cute allogena, ampia, sul capo		
86.88.F6 ↔	Copertura temporanea dei tessuti molli tramite cute allogena, ampia, sulla mano		
86.88.FD ↔	Copertura temporanea dei tessuti molli tramite cute allogena, ampia, sul piede		
86.88.G1 ↔	Copertura temporanea dei tessuti molli tramite cute xenogenica, piccola, sul capo		
86.88.G6 ↔	Copertura temporanea dei tessuti molli tramite cute xenogenica, piccola, sulla mano		
86.88.GD ↔	Copertura temporanea dei tessuti molli tramite cute xenogenica, piccola, sul piede		
86.88.H1 ↔	Copertura temporanea dei tessuti molli tramite cute xenogenica, ampia, sul capo		
86.88.H6 ↔	Copertura temporanea dei tessuti molli tramite cute xenogenica, ampia, sulla mano		

86.A2.21 ↔ Copertura temporanea dei tessuti molli tramite membrana riassorbibile per idrolisi, ampia, sul capo

86.A2.26 ↔ Copertura temporanea dei tessuti molli tramite membrana riassorbibile per idrolisi, ampia, sulla mano

86.A2.2D ↔ Copertura temporanea dei tessuti molli tramite membrana riassorbibile per idrolisi, ampia, sul piede

Funzione

Riabilitazione geriatrica, da 7 giorni di trattamento



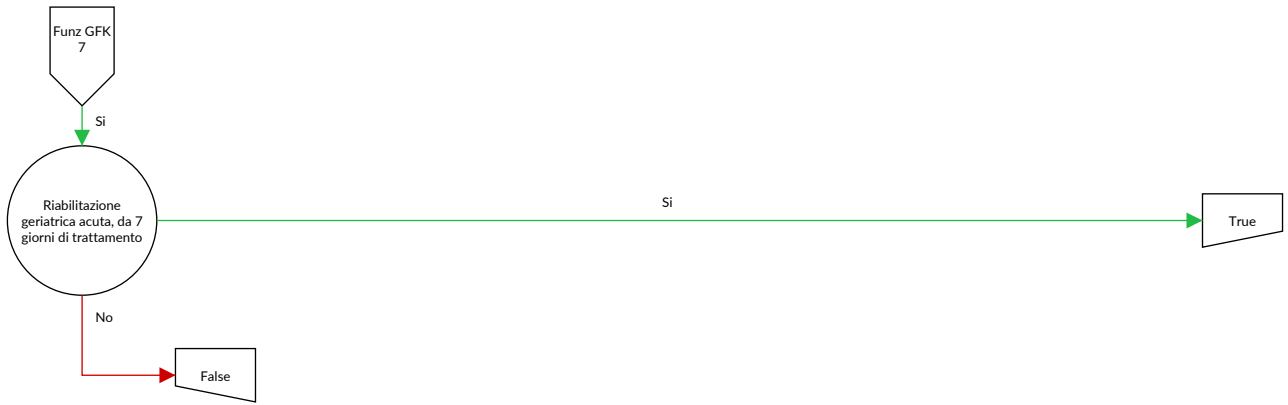

Riabilitazione geriatrica, da 7 giorni di trattamento

Procedura nella tabella GFK 7-1

Procedura GFK 7-1

93.89.94 ‡↔ Riabilitazione geriatrica acuta, da almeno 7 a 13
giorni di trattamento

93.89.95 ‡↔ Riabilitazione geriatrica acuta, da almeno 14 a 20
giorni di trattamento

93.89.96 ‡↔ Riabilitazione geriatrica acuta, 21 e più giorni di
trattamento

Funzione

Riabilitazione geriatrica, da 21 giorni di trattamento



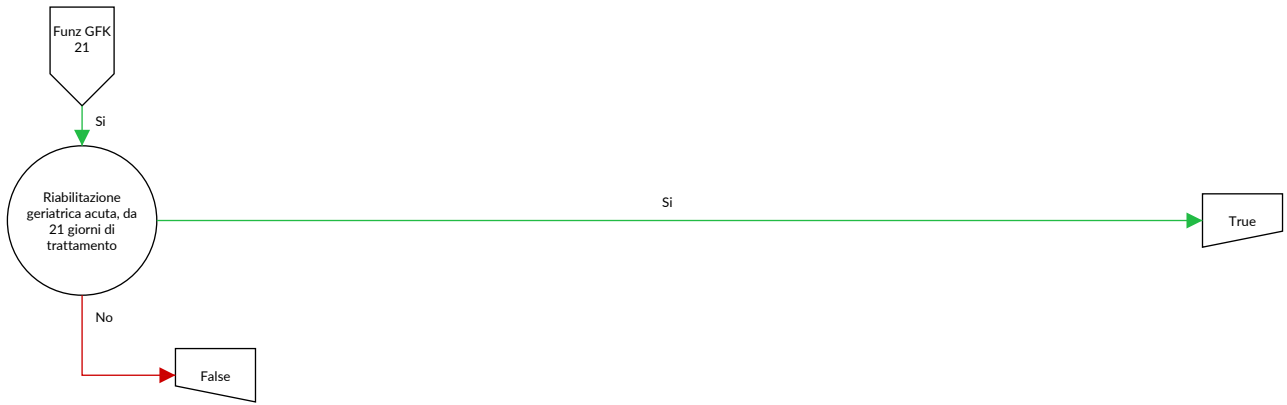

Riabilitazione geriatrica, da 21 giorni di trattamento

Procedura nella tabella GFK 21-1

Procedura GFK 21-1

93.89.96 ‡↔ Riabilitazione geriatrica acuta, 21 e più giorni di trattamento